سال سی وچهارم ـ شماره ۱۰۱۱۶ | یکشنبه بیست‌وششم دی‌ماه ۱۳۳۸ | تکشماره ۳ ریال

اطلاعات

جریان روز

نهضت فرهنگی وحرفه‌ای اما بدست‌مردم

سرمقاله را درصفحه دوم مطالعه فرمائید

لایحه جدول جدید انتخابات

امروز توسط وزیر کشور تقدیم مجلس شد

- **دونفر از نمایندگان دراطراف اعتراض دانش‌آموزان و تبعیض بین کارمندان ایرانی‌وخارجی شرکت‌نفت صحبت‌کردند**
- **لوایح ایجاد تسهیلات مالیاتی وتوافق واختیارات وزیر دارائی بتصویب رسید**

ساعت ده و ربع بامداد امروز مجلس شورایملی بریاست آقای سردار فاخر حکمت تشکیل جلسه داد .

دانش آموزان ایرانی

بعداز انجام امور مقدماتی آقای دکتر شفیع امین بعنوان نطق پیش‌از دستور گفت :

اعتصاب دانش آموزان و تظاهرات بیگانه آنها باعث‌ناراحتی ما و همه مردم گردید، عده‌ای سوءاستفاده‌چی میخواستند از سادگی اطفال استفاده ببرند، اما موفق نشدند و آقای نخست وزیر بابیانات خوددرمجلس اذهان اولیاء دانش آموزان وملت ایران را روشن کردند .

بنده ایمان دارم که دانش آموزان و دانش جویان ایـرانی با علاقه وایمانی که به وطن و شاهنشاه خود دارند هیچوقت منحرف نمی‌شوند و کسی قادر نیست آنها را منحرف سازد .

بقیه درصفحه هفتم

قاسم کمونیستهای عراق را دعوت به اتحاد کرد

نخست‌وزیر عراق درمصاحبه‌ای بایکی از رهبران کمونیست گفت فقط به‌یك حزب‌کمونیست اجازه فعالیت‌داده‌خواهدشد

- **هفت تن از مؤسسین حزب کمونیست «داودالصایغ» استعفا کردند**
- **اختلاف دو دسته کمونیست عراق برسر چپ‌روی و توسل به‌شیوه‌های خشونت‌آمیز و تروریستی بوده‌است.**

درصفحات ۳ و ۵

قیمت منطقه‌ای اراضی تهران تعیین شد

مالیات معاملات زمین و ساختمان براساس قیمت تعیین شده دریافت میگردد

بهای زمین جبهه خیابانهای سپه ده‌هزار ریال ـ اسلامبول پانزده‌هزارریال ـ لاله‌زار پائین دوازده‌هزارریال ـ سعدی ده‌هزارریال ـ شاه‌آباد ده‌هزارریال ، شاهرضا و فردوسی ۱۲۵۰۰ ریال تعیین شد

از چند ماه قبل بمنظور اجرای مفاد بند ج ماده دوازده قانون اصلاح‌مالیات بر در آمد و تعیین قیمت منطقه ای اراضی تهران و حومه کمیسیونی با حضور نمایندگان وزارت دارائی ، بانك رهنی وزارت کشور و ثبت کل اسناد د روزارت دارائی تشکیل می گردید .

این کمیسیون در هفته گذشته بکار خود خاتمه داد و قیمت زمین های تهران و حومه را از نظر وصول‌مالیات تعیین کرد .

صورت ریز قیمت اراضی

وزارت دارائی اقدام بچاپ نقشه هائی از تهران و حومه نموده است که منطقه بندی کمیسیون‌را در آن منعکس می سازد طبق‌تصمیم کمیسیون صورت ریز قیمت مناطق اراضی تهران‌وحومه و همچنین قیمت اعیانی انواع‌ساختمان ها در ۵۷ برك تنظیم شد که ازطرف وزارت دارائی چاپ شد .

نقشه های تهیه شده و فهرست قیمت های منطقه ای در این هفته‌برای کلیه محاضر تهران ارسال می‌شود ومالیات معاملات زمین ومنازل تهران و حومه با توجه بشماره پلاك که‌اساس قیمت تعیین شده در محضر دریافت می گردد . دریافت مالیات‌بر اراضی بر اساس قیمت منطقه ای بزودی از طرف وزارت دارائی اعلام خواهد شد.

قطعه بندی

مطابق تصمیم کمیسیون بخش های تهران هرکدام بچند قطعه باین ترتیب تقسیم شده است. بخش یك دوقطعه بخش دو ۲۰ قطعه بخش سه ۱۹قطعه بخش یوسف آباد ده قطعه . بخش چهار ۶ قطعه بخش پنج ۶ قطعه‌بخش شش ٤ قطعه بخش هفت ۹ قطعه‌بخش هشت ۲ قطعه بخش نه ۲۲ قطعه‌بخش ده ۱۵ قطعه اراضی دور شهر واقع‌در بخش سه پلاك ۳۷٤۰ پنج قسمت . اراضی دور شهر واقع در بخش ٦ فرح‌آباد و نازی آباد

اراضی دور شهر واقع در بخش هفت تهران سرخ حصار ، قصر فیروزه ، سلیمانیه ، نجف آباد دوشان تپه ، فرح آباد ، اراضی‌دور شهر بخش٦تهران اراضی دورشهر بخش یك تهران .

ـ بخش یك

قیمت منطقه‌ای بخش یك تهران قطعه یك باین ترتیب تعیین شده است .

جبهه خیابان سپه هر متر مربع ده هزار ریال ، جبهه خیابان‌ناصر خسرو ۷۵۰۰ ریال جبهه خیابان در اندرون متری ۳۵۰۰ ریال‌جبهه خیابان خیام متری ٤۰۰۰ ریال‌جبهه خیابان با ب‌همایون ٤۰۰۰ ریال‌جبهه پاساژها ۲۵۰۰ ریال ،طرفین‌کوچه کرد ها۱۲۵۰ ریال سایر کوچه ها و پشت جبهه ۱۰۰۰ ریال .

بقیه درصفحه هفتم

دربازدید دیروز اعلیحضرتین از بیمارستان فارابی :

منشور چشم‌پزشکی تقدیم شاهنشاه شد

- **ازشاهنشاه استدعا شد که ریاست عالیه چشم‌پزشکی کشور را قبول‌فرمایند**
- **دوشیزه خردسالی‌که چشم او دربیمارستان فارابی تحت‌عمل‌جراحی قرارگرفته بود دسته‌گل زیبائی تقدیم علیاحضرت ملکه کرد .**

شاهنشاه وعلیاحضرت ملکه فرح دربیمارستان فارابی ـ آقای پرفسورشمس توضیحاتی بعرض میرساند

ساعت چهار بعد از ظهر دیروز شاهنشاه باتفاق علیا حضرت ملکه فرح پهلوی از قسمتهای مختلف بیمارستان فارابی دیدن فرمودند .

در مراسم بازدید آقای دکتر اقبال نخست وزیر و چند تن از آقایان وزیران حضور داشتند

تقدیم دسته گل . . .

هنگـامیکه شاهنشاه باتفاق علیا حضرت ملکه فرح پهلوی بمحل بیمارستان قدم‌نهادند دوشیزه خردسالی که چشم او در آن‌بیمارستان تحت عمل جراحی قرار گرفته بود دسته گل زیبائی تقدیم علیا حضرت ملکه کرد .

سپس آقای دکتر فرهاد رئیس دانشگاه تهران خوش آمد گفت و گزارش کوتاهی باستحضارر‌سانید.

بقیه درصفحه هفتم

گزارش خبرگزاری فرانسه درباره

دوهزار وپانصدمین سال بنیاد شاهنشاهی ایران

متن مصاحبهٔ آقای شجاع‌الدین شفا بانمایندهٔ فرانس‌پرس

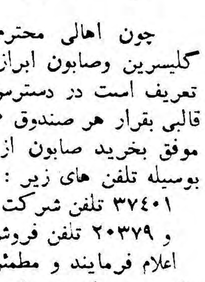

خبر گزاری فرانسه متن گزارش مفصلی را که براساس مصاحبه نماینده مخصوص این خبر گزاری با آقای شجاع‌الدین شفا سخنگوی دربار شاهنشاهی و دبیر کل کمیته مرکزی جشنهای شاهنشاهی ایران تنظیم شده بهمه دنیا مخابره کرده است . اشاره غالب مطبوعات مهم جهان به سابقه طولانی تخت و تاج ایران در گزارشهای مربوط به ازدواج شاهنشاه ، باعث شده است که توجه افکار عمومی جهانیان بدین موضوع روز بروز بیشتر شود و خبرگزاریها و مطبوعات خواهان اطلاعات زیاد تری در این باره باشند .

متن گزارش خبرگزاری فرانسه در صفحه ۸ چاپ شده است

رؤسای برزنهای تهران عوض شدند

- **لیسانسیه‌های جوان جای رؤسای سابق را گرفتند**
- **دومدیرکل جدید درشهرداری شروع بکار کردند**

امروز اطلاع‌حاصل شد که‌روسای بیست گانه بر زنهای شهرداری عوض شده‌اند . شهرداری تهران بمناسبت انجام یك رفرم اساسی در کادر اداری‌شهرداری اطلاعیه‌ای منتشر ساخته است که متن آن‌از نظر خوانندگان می گذرد .

تعویض روسای برزنهای بیست گانه شهر مطلقا ارتباطی‌باصلاحیت یا عدم صلاحیت آنان ندارد بلکه چون جلب اعتماد و اطمینان همه جانبه مردم‌نسبت بدستگاه‌شهرداری لازمه‌اش‌تغییرطرزعمل‌وسبك کارمی باشد و ریاست برزنها هم که فوق‌العاده حساس است احتیاج به اشخاص تازه نفس داشت باین جهت پس از مطالعات کافی تعویض آقایان روسای بر زنها به مصلحت تشخیص شد بمرحله اجرا در آمد

بر حسب تصمیم شهردار تهران آقایان عزت‌الله‌سردار پور گودرزی بسمت‌مدیر کل وجلال اعتمادی بسمت مدیر کل امور شهروحسن زرنگار بسمت رئیس اداره کل امور شهر تعیین و مشغول کار گردیدند .

اسامی روسای برزنهای جدید بشرح زیر است آقایان پاشا مختاری برزن یك علی اکبرافشار برزن دو ـ منصور حاجیان قهرمان فوتبال برزن ۳ اصلانخانی برزن٤ مهاجر شجاعی از فرمانداران درجه یك برزن ٥ نظام‌الدین ملایری برزن ٦علی بیا برزن ۸ یحیی انصاری برزن ۹ خلیل بهرامی برزن ۱۰ جعفر مظاهری برزن ۱۳ میر محمد صادقی برزن ۱٤ خسروانی برزن ۱۵ ایران نژاد برزن ۱٦ عباس اسمعیلی برزن ۱۷ نجم‌آبادی برزن ۱۸ شفیعی برزن ۱۹شادزی برزن ۲۰ روسای جدید برزنها که از افراد جوان وبا سواد واکثرا لیسانسیه حقوق واز کارمندان عالیرتبه دولت میباشند بدعوت شهردار برای خدمت در شهرداری آماده گشته‌اند و معاون شهردار مدت دو ساعت در اطاق خود برای آنان نظریات شهرداری را مبنی بر انجام اصلاحات و رفرم اساسی در وضع شهر تشریح نمود آقای شیرخانی افزود که شهردار برای تامین کامل زندگی آقایان تصمیم قطعی دارد و هر رئیس برزنی‌که بتواند در حدود ماموریت خود به میزان در آمد افزوده ودر بهبود وضع محل موفق شود از آخرین حد کمك شهردار بر خوردار خواهد شد روسای بر زنهای ۷، و۱۱و ۱۲ بعدا تعیین خواهد شد.

اعلامیه دربار شاهنشاهی پیرامون

سفر شاهنشاه و ملکه فرح بپاکستان

امروز این اعلامیه از طرف دربار شاهنشاهی انتشار یافت :

بنا بدعوت حضرت فیلدمارشال ایوب خان رئیس جمهوری پاکستان اعلیحضرت همایون شاهنشاه و علیاحضرت فرح پهلوی ملکه ایران درتاریخ سی‌ام بهمن ماه ۱۳۳۸ (بیستم فوریه۱۹٦۰) برای مدت یکهفته بپاکستان مسافرت خواهند فرمود .

وزیر دربار شاهنشاهی ـ حسین علاء

اخذ تصمیم درمورد لایحه استخدام

قبل از ظهر امروز دومین جلسه شورای کار گزینی های وزارت خانه‌ها تشکیل گردید و پیرامون نحوه اجرای قانون جدید استخدام کشوری و کار آموزی کارمندان کارگزینی ها مذاکرات لازم بعمل آمد و قرار شد که به نسبت تعداد کارمندان وزارت خانه ها ، (برای هر پانصد کارمند یکنفر) تعدادی از کارمندان کارگزینی وزارت خانه ها برای طی کار آموزی برای اجرای قانون جدید تعیین و به سازمان خدمات کشوری معرفی گردند .

آخرین گزارشهای مربوط بروابط ایران و عراق

ادامه تظاهرات درخوزستان علیه رژیم عراق

رفت وآمد بین ایران و عراق از طریق خرمشهر قطع شده است

در میتینك عمومی بزرگی که روز جمعه‌درشهر اهواز علیه رویه رژیم فعلی عراق برپا شده بود بیش از پنجاه هزار تن‌از طبقات مختلف مردم‌اهواز شرکت کردند . گزارش خبرنگار ماراجع به میتینك روز جمعه در شماره دیروز بنظر خوا ندگان ارجمند رسید و این عکس گوشه‌ای از اجتماع جمعه اهواز را نشان میدهد .

بررسی لایحه جدید استخدام‌کشوری

کارمند مستعفی میتواند بارتبه بالاتر بخدمت برگردد

بطوریکه طی شماره های اخیر ذکر نمودیم رابطه دولت باکارمندان‌خود تا زمانیکه از صندوق دولت‌حقوق دریافت میدارند‌محفوظ‌است ووقتی که بعلت ماموریتهائی در سازمان های‌غیردولتی وجهی‌ازدولت‌دریافت نمیدارند در صورتیکه کسور باز ـ نشستگی مدت ماموریت‌را بپردازند آنمدت جزو سوابق آنان بحساب خواهد آمد .

در تمام موارد بالا حق ادامه کار برای کارمند محفوظ است و با آنکه ممکنست شاغل نباشدرابطه او با دولت همچنان بر قرارخواهد ماند .

بقیه درصفحه هفتم

صادرات ایران به هند ٤۰درصد افزایش‌میابد

باتشکیل اطاق بازرگانی ایران وهند موافقت شد

امروز آقای علی اصغر پیر زاد مشاور وزیر بازرگانی پیرامون‌سفر هیئت بازرگانی ایران به هندوستان وپاکستان و اقدامات هیئت‌اطلاعاتی پیرامون اقدامات هیئت در هند در اختیار خبر نگار ما گذاشت وی ابتدا علت اعزام هیئت را تشریح کرد و بعد در مورد وضع بازرگانی ایران و هندوستان گفت مشکلی که در مذاکرات بازرگانی بامقامات بازرگانی هند با آن‌مواجه بودیم احتساب نفت و مشتقات آن جزو صادرات ایران بود زیرا بااین عمل صادرات ما به هند فزونی میبافت و آنوقت تقاضا داشتند با خرید بیشتری مبادلات دوکشوررا متعادل سازیم‌خوشبختانه با توضیحات مفصلی که از طرف هیئت داده شد قضیه روشن‌گردید ومکس آنچه که تصور مینمودند بدست آمد بدین معنی که با

بقیه درصفحه دوم

صابون رختشوئی ایران

محصول کارخانه گلسیرین

مژده بکلیه خواربار وسقط فروشان تهران وحومه

چون اهالی محترم پایتخت علاقه وافری بمصرف صابون رختشوئی ایران محصول کارخانه گلیسرین وصابون ابرازفرموده اند برای‌اینکه صابون دلخواه و مورد پسند آنان که بی نیاز از تعریف است در دسترس عموم قرار گیرد همه روزه فروشگاههای سیار صندوقهای صابون ۱۵۰ قالبی بقرار هر صندوق ۸۹۰ ریال را در کلیه‌نقا ط تهران پخش و توزیع مینماید مغازه دارانیکه موفق بخرید صابون از فروشگاه سیار نشوند میتوانند تعداد مورد نیاز خود را با ذکر نشانی بوسیله تلفن های زیر :

۳۷٤۰۱ تلفن شرکت از هفت صبح تا دوبعداز ظهر

و ۲۰۳۷۹ تلفن فروش سیار از هفت صبح تا یك و از چهار تا نه بعد از ظهر

اعلام فرمایند و مطمئن باشند در کوتاهترین مدت و بدون هیچگونه هزینه ای صابون مورد نیاز درب مغازه تحویل داده خواهد شد .

نشانی ـ خیابان آمل ـ کوچه دقت ۱ـ۱۰

شرکت سهامی مواد غذائی و شیمیائی ایران

آ_۳۸۰٦۲

حملات رادیوئی بین تهران‌وبغداد همچنان ادامه دارد، باوجود اینکه ازشدت حملات رادیو ایران نسبت بروزهای اول کاسته شده باوجود این همه روزه گفتاری ازرادیوایران علیه رویه زمامداران کنونی عـراق پخش میگردد .

طی دوروز اخیر رادیوایران‌مدارك واطلاعاتی درزمینه سانسور نظامی مطبوعات درعراق وبی احترامی به

بقیه درصفحه هفتم

روزشنبه دوم بهمن‌ماه

بانك بازرگانی ایران بمنظور تشویق دارندگان حساب سیار برای دومین مرتبه طی یکسال جوائزی بین دارندگان حساب مزبور با حضور روزنامه نگاران ،نمایندگان قانونیو مشتریان‌قرعه کشی‌خواهد نمود. دارندگان حساب‌سیار میتوانندار ساعت ۱٦ روز مزبوربا ارائه دفترچه خوددر مراسم‌قرعه‌کشی که درمحل اداره مرکزی انجام میشود شرکت نمایند

بانك بازرگانی ایران

آ_۳۸۰۲۸

۱ـ۲

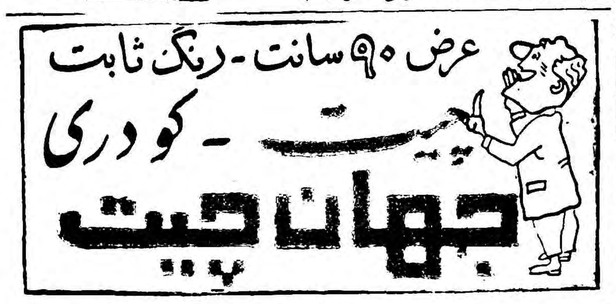

روغن نباتی قوطعم کره دارد

جریان روز

نهضت فرهنگی وحرفه‌ای اما بدست‌مردم

راست است که‌مشکلات بسیاری درراه ایجاد مدارس حرفه‌ای از حیث مخارج سنگین ، تدارك اسباب وادوات ونداشتن بودجه کافی و نبودن معلم واستاد وکارشناس فنی وجود داردونباچار این برنامه حرکت لاك پشتی پیدامیکند، ولی از طرف دیگر ایجاد دبیرستان بسهولت صورت می‌گیرد . چون اجاده کردن یا ساختمان محل وتهیه میز ونیمکت و تخته سیاه وگچ وگماردن چند معلم که‌غالبا ارزان تمام میشود !اشکال زیادی ندارد ،چه همانطور که‌دانش آموزان شکایت دارند دربسیاری‌ازاین‌دبیرستانها‌آزمایشگاه ووسایل لازم تحصیلی هم‌وجود ندارد وبهمین جهت این برنامه ارزان ،حرکت سریع دارد وروزبروز برتعداد دبیرستانها‌اضافه میشود .

اما بهتر نیست وزارت فرهنك این مشگل خودرابامردم درمیان بگذارد وکمك ومساعدت عمومی راجلب کند ؟

مردم فرهنك دوست کشورباجان ودل حاضرند فرهنك خودرا کمك کنند ،اینهمه انجمن‌های همکاری خانه ومدرسه که‌درچند سال اخیر بوجود آمده ،اینهمه سازمان های‌محلی که‌بمنظور تامین نیازمندیهای محل‌تشکیل شده وبکارهای اجتماعی وفرهنگی اشتغال ورزیده‌اند علائق عمومی را میرساند ، این‌مردم دورهم جمع میشوند تامعضل ومشگل ساکنین کوی وبرزن خودرا رفع‌کنند ،چه بهتر بآنها گفته شودبیائید برای فرزندان خود فکر اساسی کنید ووزارت فرهنك رادراجرای برنامه‌های عملی خودوایجاد مدارس حرفه‌ای مساعدت نمائید .

کیست که‌سعادت فرزند خودرامورد توجه قرار ندهد و کیست که‌از کمك ومساعدتی که‌مستقیما عاید نسل جوان کشور میشود سرباززند؟

همین دبیرستان دخترانه نوربخش که‌پریروز درتهران‌نو افتتاح گردید روی‌همت وجوانمردی مردم محل بوجود آمد، خوشبختانه برنامه‌های هنری برای‌دختران در این دبیرستان گنجانیده شده که‌درحقیقت دبیرستان مزبور جنبه هنری پیدا خواهدکرد .

این‌قدرت خلاقه مردم نباید نادیده گرفته شود ،کشور نیازمند جنبش وفعالیت است ومردم حاضرند فرهنك کشور رادرهرقدم کمك‌کنند .

وقتی ایجاد هنرستان وآموزشگاه فنی بامشگل کمی‌بودجه وعدم وسایل روبرو میشود نمیتوان این‌برنامه مفید وموثر راکنار گذاشت وبهمان‌اعتبادات محدود دولت اکتفا کرد که‌سالی چند مدرسه حرفه‌ای بوجود آید ،زیرااین برنامه بطیی هرگز متناسب بااوضاع واحوال امروز مانیست .

وزارت فرهنك باید تصمیم بگیرد از این پس دیگر دبیرستان تاسیس نکند ، چون‌نه معلم دارد ، نه وسیله دارد ، نه دبیرستان دردی دوا می‌کند. باید بجای تاسیس چند دبیرستان ارزان یك هنرستان پر خرج دایر نماید و طوری قدم بردارد که با کمك و همت مردم بر خلاف امروز که هشتاد در صد جوانان ما راه دبیرستان پیش میگیرند و کمتر از بیست در صد راه مدارس حرفه ای ، در آینده معکوس آن عمل شود .

دانش‌آموز بخوبی تشخیص می دهد که همین امروز بین یك دیپلمه متوسطه بایك استاد فلزکار بی سواد فاصله بسیاری است ، او در کمال سهولت می تواند زندگی خود را تامین‌کند و صاحب خانه و آسایش وراحتی گردد ولی‌او باید پشت در اطاق‌مدیر کل ها و رؤسای‌ادارات گردن کج کند تایك کار پشت میزی باو بدهند و مادام‌العمر با یك زندگی فلاکت بار امرار معاش کند ، یاباید در حاشیه خیابانها بیکار و سرگردان قدم بزند و بار دوش پدر و مادر باشد !

اما وقتی در مقابل خود هنرستانی دید که در آن می تواند صنعتی‌بیاموزد ودر اجتماع مفید واقع شود بدیهی است قبل از اینکه عمرذی قیمت خود را تلف کند به هنرستان داخل می شود و روی ذوق و استعداد خویش کاری انتخاب می کند که هم خود و هم مملکت و جامعه از آن بهره مند گردند.

شنیدم یك مؤسسه خارجی «آنترپز» که لوله کشی نفت ازنارا انجام داده و اکنون در قسمت دیگری از کشور مشغول لوله‌کشی است برای استخدام جوشکار نتوانسته است از ایران کسی پیدا کند ، ناچار از فرانسه‌جوشکار خواسته است !

نه اینکه جوشکار و تراشکار و این قبیل استادان در ایران وجود ندارد ، اما آنقدر کم هستند که اگر شما احتیاجی بیك جوشکار و تراشکار وسیم‌کش پیدا کنید باید چند روز معطل شوید تا آن استاد کار بشما وقت بدهد ، اما اگر برای یك کار کوچك اداری و پشت میز نشینی که از عهده دیپلمه های ما بر می آید دو سطر اعلان در روزنامه بدهید ملاحظه خواهید کرد چه‌خبر می شود ، چند صد نفر داوطلب اسم نویسی می کنند و برای پیدا کردن یك کار کوچك با حقوق دویست سیصد تومان‌در ماه چه ازدحامی از این جوانان عزیز ما تشکیل می شود که براستی انسان متاثر می گردد.

چه نیروی بزرگی‌در این مملکت بهدر میرود ! چه قدرت ها و استعدادها و چه جوش و خروشها که خاموش میگردد ! این نیرو و استعداد های فوق‌العاده جوانان ما اگر در راه صحیحی بکار رود می‌تواند ایران عزیز ما را با گام های بلند بسوی ترقی و کمال پیش برد .

مملکت مادرجاده ترقی قدم نهاده ،کارهای عمرانی وساختمانی بسیاری درایران شروع شده ، نقشه‌های بزرك اقتصادی طرح گردیده ، ساختمان سدها ،ایجاد بنادر ، حفر چاههای عمیق بهره‌برداری ازمنابع زیر زمینی ، استفاده ازدریاها ورودخانه‌ها ،ایجاد خطوط ارتباطی ،مکانیزه کردن کشاورزی مورد توجه‌قرار گرفته ودردست‌عمل واقدام افتاده وروز بروز کارخانجات و تاسیسات صنعتی درکشور زیادمیشود ،ولی آیابرای اینهمه کارهای مفید آدم داریم ،مهندس وکارشناس واستاد کار وحتی کادگرداریم ؟خیر!

معلوم نیست تاکی باید عمر شریف واستعداد بی‌نظیر جوانان مابهدر رود ورجحان فنی بیگانگان رابپذیریم ؟ اگرما مدارس فنی مجهز میداشتیم، انستیتوهای مختلف برای‌تربیت مهندس برق ،ساختمان ،صنایع نساجی ، مکانیك ماشین دایر کرده بودیم دیگراحتیاج باستخدام اینهمه کارشناس بیگانه و قبول تفوق آنان‌نداشتیم .

هم‌اکنون درسراسر کشور خارجی‌ها کارهای کوچك و بزرك حرفه‌ای رابدست گرفته و پول هنگفتی ازحیث حقوق ومخارج منزل وآمد و رفت و غیره بآنها دربرابر عادی‌ترین کارهای فنی که‌بسهولت‌میتوان در کشور رواج داد پرداخته میشود ،ولی جوانان بااستعداد و لایق‌مابرای اینکه‌دنبال‌برنامه وروش‌کهنه مستخدم تراشی رفته‌اند بیکار و سرگردان هستند !

هرچه‌زودترباید این درد بزرك اجتماعی راچاره جوئی کرد . مردم مسلما کمك میکنند .

ماپیشنهاد می‌کنیم هر صنف وطبقه‌ای‌بیایند برای‌نجات فرزندان‌خود مثل صنف خیاط‌پیشقدم شوند ،آموزشگاه فنی‌برای رشته‌های مختلف تاسیس کنند ،ازوزارت فرهنك برنامه‌واستادبخواهند وخود مخارج‌آموزشگاه مربوط بحرفه خودرابرعهده گیرند .

این‌راهی است که‌دیگران رفته‌اند ،درهمه‌جای عالم تمام این‌کارها رااز دولت توقع نمیکنند مدارس ابتدائی ومتوسطه‌وعالی،دانشکده‌های فنی و آموزشگاههای حرفه‌ای همه‌باهمت مردم بوجود می‌آید .مثلاوزارت فرهنك امریکا نقشی جز راهنمائی مردم ندارد ، بجزمعدودی مدرسه ودانشگاه تمام فرهنك امریکابدست مردم سپرده شده وباکمك عمومی بوسیله شهرداریها یاموسسات خیریه اداره میشود .

ماهم اگر بخواهیم نهضتی درکارهای یدی وپاره کردن پرده ننك و عاربوجود آوریم جز این‌راهی نداریم که صنوف مختلف مملکت درهرشهر دور هم بنشینند ودراین باده فکر کنند ،چاره‌جوئی نمایند تابتوانند کار گاههای حرفه‌ای‌روی اصول جدید و فنون امروزی دایر کنند که‌هم فرزندان ایشان در صورتیکه ذوق وعلاقه دارند پس‌از طی‌دوره ابتدائی ویاپس از گذراندن سه‌سال اول متوسطه به‌آموزشگاههای فنی داخل شوند و هم شاگردان واستادان آزموده درآن حرفه و صنعت ازافراد جامعه تربیت گردند که‌درنتیجه آن صنعت وکار بنفع خود ومملکت ترقی نماید .

پس ،باهمکاری ومساعدت عموم میتوان گره ازاین مشکل بزرك‌اجتماعی گشود ودر غیر اینصورت نمیتوان انتظارداشت فرهنك کشور‌نهضت وتحولی که‌لازمه زندگی امروز ومتناسب باپیشرفت کنونی‌ایران است بوجودآورد.

ازوزارت فرهنك باید بخواهیم دبیرستانهای فعلی راتکمیل نماید ، وضع معلمان را از حیث حقوق ومعیشت تامین کند ،آزمایشگاهها وابزار و ادوات کار دانش آموزان رافراهم نماید تاآنعده ازدانش آموزانی که‌میخواهند خودرابرای دانشگاه آماده نمایند موجبات تحصیلی شان مهیاباشد ،علاوه براین هرچه ممکن است قوای خودرا روی تعلیمات عمومی مجانی برای مبارزه‌بابیسوادی بگذارند و ضمنا برای‌تاسیس مدارس حرفه‌ای که خوشبختانه موود توجه قرار گرفته وقدمهائی نیز برداشته شده‌است حتی‌المقدور همت گمارند بقیه کارها بامردم است ومااميدواريم عموم طبقات ازهر صنف وطبقه این وظیفه اجتماعی مفید رامورد توجه قراردهند وخوددر فکر چاره‌جوئی برای فرزندان خودبرآیند وازدولت فقط راهنمائی بخواهند. یقین‌داریم دستگاه‌وزارت فرهنك باطیب خاطر وعلاقه‌کامل پیشرفت این‌افکار ترقی خواهانه را استقبال می‌کند .

لطفاً توجه فرمائید

چون استقبالیکه اهالی محترم پایتخت دراین دو روزه از حراج بزرك سالیانه جنرال مد نموده‌اند کاملا بی‌سابقه وغیرمنتظره بود و تمام کالاها بفروش رسید بنابراین بدینوسیله پایان حراجی امسال خودرا اعلام و از فردا صبح دوشنبه ۲۷ دی‌ماه جنرال مد فروش معمولی خودرا باآمادگی بیشتری آغاز خواهد نمود بما افتخار بدهیدکه از شما مشتریان عزیز و گرامی بمناسبت این همه حسن استقبال تشکر کنیم .

جنرال مد

ضمنا ساعت کار صبح فردا استثنائا بمناسبت تغییر دکوراسیون از ۱۰ر۳۰ خواهد بود بقیه روزها طبق معمول ۹ تا ۱۲½ - ۳ تا ۸

بانهایت تاسف درگذشت پدر عزیزمان رادر شیراز باطلاع کلیه دوستان میرساند مجلس ختم آن مرحوم روز پنجشنبه ۳۰ دیماه ساعت ۲ونیم تا٤ ونیم بعداز ظهر در مسجد مجد وختم زنانه درهمانروز ساعت ٤ الی ٦ بعداز ظهر درمنزل شخصی‌اول امیریه‌کوچه حسابی منعقداست.

دکترعلی‌اصغر مینو- جوادمینو-ملوك مینو- فروغ‌مینو

خانواده های **مینو- محجوبی- وصال شیرازی** باکمال تاسف باطلاع دوستان وآشنایان میرسانند که **آقای محمود مینو** درشیراز برحمت ایزدی پیوسته- مجلس تذکر آن مرحوم ساعت ۲ونیم تا٤ ونیم بعداز ظهرروز پنجشنبه ۳۰ دیماه درمسجد مجد وختم زنانه درهمانروز ساعت ٤الی ٦ بعداز ظهر درخانه شماره ٤۳٥ اول خیابان امیریه کوچه حسابی برگذار میشود .

عبدالکریم مینو- محمدحسن مینو- عبدالحسین مینو- دکتر عزت اله محجوبی- صدرالدین وصال- کاظم مینو- پوران‌محجوبی- منصورمینو- منوچهرمینو- رحیم‌شاهسون

بعموم بازماندگان بویژه فرزندان آنمرحوم مصیبت وارده راتسلیت میدهیم .

انا لله وانا الیه راجعون

بمناسبت فوت مرحوم **غلامعلی کبریت چی** روزدوشنبه ۲۷ر۱۰ر۳۸ ازساعت ۸ صبح الی ۱۱ درمسجد آبشارواقع درکوچه آبشار وبعداز ظهر همانروز ازساعت ۲ بعداز ظهر الی ٥ درمسجد ارك واقع درمیدان ارك مجلس ختمی برپا میباشد ازآقایان دوستان وخویشاوندان آن مرحوم تقاضا میشود برای شادی روح آنمرحوم شرکت فرمایند .

محمد کبریت چی- حاج حسین کبریت چی- حاج‌حسن کبریت چی- حاج رضا کبریت چی- رحیم کبریت چی - حاج تقی‌کبریت چی- ابراهیم‌کبریت‌چی- احمد کبریت‌چی- محسن کبریت چی- اکبر کبریت چی- حاج حسن صالحی- حاج جواد حافظی- حاج عباس تهرانی- حاج احمدتهرانی- حاج محمودتهرانی- حاج‌عباس حبیبیان- حسین نقاشیان- عین اله غیاث وند- اکبر زاهدی وفا

بخانواده محترم کبریت چی وعموم بازماندگان آن مرحوم مصیبت وارده راتسلیت میدهیم .

تشکر

توجه و الطاف زیادی که در مصیبت وارده چه در موقع تشییع‌جنازه مرحومه ساره علمو چه در برگذاری مجلس های ختم زنانه و مردانه و مراسم شب هفته در حضرت معصومه قم از طرف سروران گرامی و دوستان و همشهریان محترم بعمل آمد خانواده های مصیبت دیده را سپاس گزار و باعث تسلی قلب و تشفی خاطر گردید اینك بدینوسیله مراتب کمال تشکر و امتنان خود را به ذوات معظم و مهربانی که قدم رنجه فرموده بودند مخصوصا جناب آقای نخست وزیر - جناب آقای وزیر در بار شاهنشاهی - روسای محترم مجلسین -هیئت محترم دولت- نمایندگان محترم مجلس سنا و شورای ملی - امرا و افسران محترم لشکری و کشوری صمیمانه معروض و از بذل لطف مقامات روحانی و مخصوصا همدردی و مساعدت‌آقای مصباح تولیت و روساء محترم‌دولتی قم تشکرات قلبی خود را تقدیم میدارد . در خاتمه اگر بعلت فرط تاثر تاخیری در شرفیابی و عرض تشکر و امتنان حضوری یاکتبی رخ‌دهد امید عفو و اغماض دارد . از طرف خانواده های عزادار

خزیمه علم - محمد علی منصف - سلمان اسدی — آ-۳۰٤۸۹

از کلیه خانمها و آقایان محترمی که در تشییع جنازه و مجلس سوگواری مرحوم نیمایوشیج شرکت فرموده اند بینهایت متشکر و سپاسگذاریم چنانچه بواسطه تالمات روحی در بازدید قصوری گردد امید عفو داریم .

طوبی اسفندیاری - عالیه یوشیج (جهانگیر) - مهر اقدس‌شکوهیان نیکیتا آشتیانی - ثریا اسفندیاری - شراگیم یوشیج .

تشکر

از جناب آقای مهندس ابراهیمی ریاست محترم سازمان نقشه برداری وبانوان مکرمه وعموم همکاران معظم و دوستان گرامی و آشنایان که با محبت فراوان در مراسم عزاداری فرزند ناکامم چه حضورا و چه بوسیله روزنامه اظهار لطف و همدردی فرموده اند سپاسگذار سلامت وسعادت همه را آرزو مندیم .

صادق راز نهان و بانو — آ۳۰٤۳٥

تشکر واعتذار

از کلیه بستگان و دوستان گرامی و همکاران محترم کشوری ولشکری و طبقات مختلف خیابان شاه آباد که در مصیبت وارده و در تشییع جنازه و مجلس‌ختم و شب هفت شادروان تیمسار سرلشگر شقاقی شرکت فرموده یا بوسیله نامه یا تلگراف و آگهی در جراید اظهار مرحمت و همدردی فرموده اند بی نهایت سپاسگزارم چنانچه بعلت تالمات روحی در شرفیابی و عرض تشکر حضوری تاخیری حاصل شود امید عفو دارم .

سرتیپ شقاقی — آ-۳۰٤٤۹

باکمال تاسف درگذشت شادروان **اسداله حجازی** یکی از کارمندان قدیمی این بانك راباطلاع‌میرساند مجلس ترحیم آنمرحوم روزدوشنبه ۲۷ر۱۰ر۱۳۳۸ از ساعت ۳ الی ٥ بعداز ظهر درمسجد مجد منعقد خواهد بود .

آ-۳۸۰٦۸ — **بانك رهنی ایران**

خانواده های حجازی - سراج حجازی - اسکوئی - قائمی- مطهری- رکنی- مهماندوست - حاجی باشی - حیدری- قرائی- صالحیان- نراقی .

باکمال تاسف درگذشت شادروان **سیداسداله حجازی** برادر سپهبد حجازی را باطلاع عموم خویشاوندان و آشنایان محترم میرساند مجلس ترحیم مردانه در مسجد مجد روز دوشنبه ۲۷ دیماه جاری ازساعت ۳ الی ٥ بعد از ظهر ونیز مجلس ترحیم زنانه درهمانروز وساعت در منزل شخصی آنمرحوم واقع در دزاشیب خیابان بوعلی کوی حجازی منعقد میباشد .

سپهبد حجازی- ژاله حجازی- منیر حجازی- زینت حجازی- قمر حجازی- عفت حجازی- عصمت حجازی - آذر حجازی- اعظم حجازی- فخر توران حجازی- سرگرد صادق حجازی- باقرحجازی- محمدحجازی- پرویزحجازی- نصراله حجازی-عباس‌اسکوئی-احمداسکوئی- مطیع‌الدوله حجازی- سید حسن حجازی- دکتر محسن حجازی-دکتر حسینعلی حجازی- میر احمد حجازی- بهجت حجازی - سید مرتضی حجازی- عباس حجازی - جعفر حجازی - حسن حجازی- عباس سراج حجازی (سراج السلطان) - حسن سراج حجازی- شکراله حجازی- علیمحمد حجازی- سرهنك اسمعیل حجازی - حشمت اله حجازی- دکتر نصراله حجازی- مهندس عباس قائمی- آقا صدرمطهری - سرتیپ دکتر رکنی- ناصر مهماندوست- حسین قرائی- حمید حیدری-نبی‌اله حیدری- عبداله صالحیان- رضانراقی

بدینوسیله فوت مرحومه **بانوزهرا جاودان (معلمه فرد)** همشیره آقای حبیب اله جاودان راباطلاع فامیل ودوستان میرساند مجلس ترحیم آنمرحومه ازساعت ۱۰ الی ۱۲صبح روز دوشنبه ۲۷دیماه ۳۸ درمسجد حاج ابوالفتح واقع‌در خیابان ری منعقد ونیز مجلس زنانه عصر همانروز درمنزل نامبرده واقع درخیابان شمیران چاله هرز کوچه بهشت دایر میباشد .

الاحقر عبدالحسین جاودان- حبیب اله جاودان- محمد تقی جاودان- ابوالقاسم جاودان - مهدی روحانی زاده - محمود مرتضوی- محمد علی ظریفیان- محمود آسوده - ابوالقاسم آسوده

بعموم‌بازماندگان‌آنمرحومه مصیبت‌وارده راتسلیت‌میدهیم

بانهایت تاسف درگذشت **بانو بتول شرفی** والده‌آقای مهدی شرفی کارمند بیمارستان سینا را باطلاع اقوام و دوستان میرساند. مجلس ختم مردانه ازساعت ۲ونیم تا ٥ بعداز ظهرروز دوشنبه ۲۷ دیماه درمسجد پاچنار واقع درخیابان خیام ومجلس ختم‌زنانه همانروز درمنزل شخصی واقع در شهباز خیابان دلگشا ایستگاه کلانتری کوچه مسجد ارباب دست راست کوچه سوم کاشی شماره ۲۱ منعقد خواهد بود .

آ-۳۰٥۰٥ — **شرفی- درودیان- مجبی- آقا محمدی**

بعموم‌بازماندگان‌آنمرحومه مصیبت‌وارده راتسلیت‌میدهیم

بانهایت تاسف درگذشت ناگهانی مرحوم **سید علی شفیعی لنگرودی** راباطلاع اقوام ودوستان میرساند.مجلس ترحیم آن فقید روز دوشنبه ۲۷ر۱۰ر۳۸ در لنگرود برپا میشود .

سید موسی‌شفیعی- محمد شفیعی- حسین شفیعی - اسماعیل شفیعی- خانواده ثابت- عزیز اله رمضانی - محمد اصغریان- خانواده یحیی زاده

بعموم‌بازماندگان‌آنمرحوم مصیبت‌وارده راتسلیت‌میدهیم

مجلس یادبود

بمناسبت درگذشت شادروان مرحوم **دکترحسین‌سهراب استاد دانشکده پزشکی تهران روز چهارشنبه ۲۹ دیماه** جاری ساعت ۲ونیم بعداز ظهر مجلس یاد بودی در تالار ابن سینا دانشکده پزشکی برگزار خواهد شد. از آقایان استادان وپزشکان ودوستان و منسوبان آنمرحوم تقاضا میشود باشرکت در مجلس مذکور روح فقید سعیدرا شاد فرمایند .

رئیس دانشگاه و دانشکده پزشکی - دکتر فرهاد

۲-۱ — آ-۳۸۱٦۰

بیماریهای آمیزشی- مجاری ادرار- سستی وناتوانی - میدان بهارستان - خیابان صفی علیشاه

دکتر یحیی صدری

راههای پیشرفت اقتصادی

شامل جدیدترین تحقیقات اقتصادی عصر حاضر

تصنیف بوکانان والیس استادان دانشگاه کالیفرنیا

ترجمه حسین فرهودی

معلم جغرافیای اقتصادی در دانشگاه

با همکاری مؤسسه انتشارات فرانکلین منتشر گردید

آدرس جدید

دکتر احمد قانع بصیری

متخصص اطفال (نارس ونوزاد)

ازدانشگاه کالیفرنیا شاهرضاخیابان رازی - کوچه مهبد .

تلفن ٤۱۸۸۲ - ٥۲٤۹۱ .

۲-۱۰ — آ-۳۰۲۳۱

تغییر نام‌خانوادگی

نام خانوادگی اینجانب از اوراق زاده به جهانلو تغییر و برای‌یاد - آوری بدینوسیله باطلاع دوستان و آشنایان میرساند .

جعفر جهانلو

ابلاغ مراحم شاهنشاه

آقای اصغر ذوالقرنین مدیر اداره اخبار سازمان تندرستی جوانان

کتاب شهنامه پهلوی حاوی اشعار میهنی که بمناسبت میلاد مسعود اعلیحضرت همایون شاهنشاهی تدوین وتقدیم داشته بودید از نظر لطف ملوکانه گذشت وزحماتیکه دراینراه متحمل شده‌اید مورد تقدیر ذات مقدس شاهانه واقع گردید مراحم مخصوص همایونی را بدینوسیله ابلاغ مینماید .

رئیس دفتر مخصوص شاهنشاهی

آ-۳۸۰۰۸

دکتر نظری دانشیار دانشکده پزشکی متخصص بیماریهای داخلی

واگیر - مقاربتی از دانشگاه پاریس از اروپا مراجعت و از بیماران محترم پذیرائی مینماید .

نشانی : خیابان جامی . چهارراه شیخ هادی

پذیرائی : عصر ها از ٦تا ٨½ . اوقات دیگر با تعیین وقت قبلی .

تلفن مطب ٤٥۱۲۲ منزل ٤۳۲۱۲

۳-۱ — آ-۳۰۰۷٥

بحارالانوار

«تالیف علامهٔ مجلسی یکصد مجلد»

جلد پانزدهم از طبع خارج شد

ناشر دارالکتب الاسلامیه شیخ‌محمد آخوندی

تهران بازار سلطانی تلفن ۲۰٤۱۰

آ- ۳۰٤۸۷

هرنوع

کتاب برای کودکان وجوانان

کتابخانه سخن

خیابان نادری- جنب هتل نادری

۱۰-۱ — آ- ۳۸۰۰۲

دکتریحیی شهردار- متخصص‌جهازهضم

از بیماران محترم متمنی است که برای مراجعه به مطب بیست‌وچهارساعت قبل طرف صبح توسط تلفن ۳۷۰۳٥ وقت بگیرند

۳-۱ — آ- ۳۰٤۹۹

بانهایت تاسف فوت مرحومه مغفوره **آسیه مجتهدی** صبیه مرحوم حجت‌الاسلام حاج میرزاابوالبشرچهل‌امیرانی گروسی را باطلاع عموم فامیل ودوستان میرساند مجلس ختم مردانه آن فقیده ازساعت ۱۰ الی ۱۲ پیش ازظهر روز دوشنبه بیست وهفتم دیماه جاری درمسجد لولاگر(خیابان آذربایجان چهارراه نواب) برپا خواهد بود مجلس ختم‌زنانه نیز عصر همانروز درمنزل شخصی واقع درخیابان نواب کمی پائین تراز سه راه هاشمی کوی مجتهدی خواهدبود.

عبداله واعظی-سرهنك‌محمود مجتهدی-علی‌نوروزی- رضائی (دبیرحضور)- سید عبدالباقی رفیع- اکبریگانه- حسن قیومی- ستوان یکم‌رضا مجتهدی- مصطفی‌مجتهدی- ستوان هوشنك واعظی- منوچهر واعظی دانشجوی سال اول دانشکده افسری

خانواده های **فرهپور- محسنی- وزیری**

بانهایت تاسف فوت مرحوم **مهدی فرهپور (صدیق دفتر)** مدیر روزنامه بیستون رادرکرمانشاه **باطلاع اقوام** ودوستان گرام وهمشهریهای‌گرام میرسانند.مجلس‌ترحیم آن فقید، سعید ازساعت ۹ تا۱۱ صبح روز سه شنبه ۲۸ دیماه درمسجد ارك منعقد است .

حاج جعفر محسنی- عبداله وزیری- علی اصغرفرهپور- نقی فرهپور- سرگرد باقر محسنی- تقی محسنی- اقبال محسنی- شاهپور محسنی- فیروز فرهپور

انا لله وانا الیه راجعون

بازرگانان کرمانشاهی مقیم مرکز درگذشت فاضل ارجمند **آقای‌مهدی فرهپور** راکه عمری در طریق **مطالعه** تاریخی وتدریس گذرانده‌اند باطلاع عموم **دوستان و همشهریان** محترم میرسانند مجلس ترحیم **فقید سعیدروز** سه شنبه ۲۸ر۱۰ر۳۸ ازساعت ۹ الی ۱۱ صبح **در مسجد** ارك منعقد میباشد .

حاج صفر علی مؤتمنی- حاج سلطان حمزه مرندی - حاج سید رضا تولائی- حاج حسین ساعی - حاج تقی محمدیان- حاج مرتضی تولائی- حاج محمد باقر صاحب.

بدینوسیله ضایعه اسفناك درگذشت دانشمند مشهور **آقای مهدی فرهپور** استادو مورخ معروف رادر کرمانشاه باستحضار عموم همشهریان محترم واساتید علم و ادب میرساند مجلس ترحیم آنمرحوم روز سه شنبه ۲۸ر۱۰ر۳۸ ازساعت ۹تا۱۲ صبح درمسجد ارك برگزار است .

سید فخرالدین فرزانه- علی‌اشرف منوچهری-غلامعلی گویا- رضافیض‌مهدوی- زین‌العابدین‌بصام- رضا یزدیان- علی رزاز- اسمعیل هنرمند - محمد کیهان - علی کرمی - معینی کرمانشاهی .

۲-۱ — آ-۳۰٥۷۱

درگذشت آقای مهدی فرهپور مدیر محترم روزنامه بیستون موجب کمال تاسف است وی ازخدمتگزاران‌قدیمی وصدیق مطبوعات بوده‌است ما مصیبت وارده را بجامعه مطبوعات بویژه بازماندگان وخانواده محترم آن مرحوم تسلیت میدهیم .

بقیه آگهیهای ترحیم وتسلیت درصفحات ۱۱ و۱۷

قاسم کمونیستهای عراق را دعوت باتحاد کرد

* به‌بیش از یك حزب کمونیست اجازه فعالیت داده نخواهد شد
* اختلاف کمونیستها برسر وقایع کرکوك است
* گروهی از کمونیستهای حزب «صایغ» استعفاکردند

بغداد ـ ۱۶ ژانویه ـ عبدالکریم قاسم امروز طی مصاحبه ای با روزنامه المبداء اعلام داشت که فقط به یك حزب کمونیست اجازه فعالیت در عراق داده خواهد شد .

داود صایغ سردبیر روزنامه کمونیستی «المبداء» اولین روزنامه نگاری بود که پس از آزادی فعالیت سیاسی احزاب توانست با عبدالکریم قاسم مصاحبه کند . وی رهبر یکی ازگروههای کمونیست عراق است که تقاضای اجازه برای فعالیت حزب خود کرده است .

انحرافات چپ

قاسم به وی اظهار داشته که‌بیش از یك حزب کمونیست در عراق نمیتواند وجود داشته باشد . من توصیه میکنم برادرانم که‌تقاضای تشکیل احزاب دموکراتیك و ملی را دارند اختلافات بین خود را از میان بردارند تا به هدف عمومی آنها که خدمت به مردم است کمك بیشتری بشود .

در این مصاحبه صایغ حزب‌رقیب ورهبران آن از جمله عبدالقادر اسمعیل البوستانی سر دبیرروزنامه اتحاد الشعب را متهم به اتخاذ شیوه های خشونت آمیز و تروریستی برای انحراف افکار عمومی کرده است .

صایغ درسرمقاله روزنامه خودپس‌از مصاحبه باعبدالکریم قاسم نوشته است «مدارکی در دست داریم که نشان میدهد مسئول تمام‌انحرافات چپ که آرامش و ثبات جمهوری عراق راتهدید میکند حزب زکی خیری است» .

استعفا از حزب

هفت تن از موسسین حزب کمونیست عراق برهبری‌داودالصایغ از این حزب استعفا کرده اند و طبق گزارش حزب کمونیست‌رقیب این امر بعلت عدم امکان ثبت‌حزب آنها میباشد .

روزنامه حزب کمونیست رقیب «اتحاد الشعب» خبر داد که یکی‌از موسسین و چهارتن از اعضای‌گروه صایغ از همکاری با او ودرخواست های او که در سال جدید اعلام‌شده است دست کشیده اند .

طبق این قانون جدید اقلا ده تن از موسسین و ۵۰ نفر ازپشتیبانان باید درخواست ثبت حزب راامضاء کنند .

حزب کمونیست صایغ از حزب کمونیست دیگر برهبری«زکی‌خیری» ناراضی میباشد این حزب ازکلیه کمونیستهای عراقی تقاضا کرده است که به ریشه کن کردن‌عناصر فرصت طلب از داخل حزب کمك واز اصول جهانی مارکسیست ـ لنینیست پشتیبانی کند .

روز رسیدگی

در روز شنبه آینده سرتیپ‌محمد یحیی در باره درخواست های‌ثبت هر دو حزب تصمیم میگیرد .

حزب دمکرات ملی‌وحزب‌دمکرات کردستان نیز درخواست ثبت کرده اند .

از چند ماه قبل که روزنامه کمونیستی «المبداء» منتشر شد احتمال دو دستگی در بین کمونیست های عراق قوت گرفت و اینك با تقاضاهائی که از طرف دو حزب کمونیست جهت فعالیت به مقامات دولتی تسلیم شده است این دو دستگی علنی میگردد .

در حقیقت انشعاب در حزب کمونیست عراق از ماه ژوئیه‌وفردای حادثه خونین کرکوك صورت‌گرفت

مسئولیت واقعه کرکوك

طی جلسه کمیته مرکزی حزب کمونیست راجع به مسئولیت ایجاد حادثه کرکوك بحث شد .

ژنرال قاسم نیز چندی بعدعده ای از افراد چپ‌را مسئول بروز حادثه کرکوك معرفی کرد .

بدون تردید کسانی چون‌بوستانی که فردای پس از انقلاب به عراق بازگشته بود در بروز حادثه‌کرکوك دخیل بودند .

پس از آنکه حادثه کرکوك وضع کمونیستهای عراق را وخیم نمودودر حزب کمونیست عراق دو دسته‌پیدا شد وعده ای مخالف ادامه روش خشونت و دسته دیگر موافق‌با آن بودند .

برای بوستانی و دوستان «اتحاد ـ الشعب» وی اتحاد اعراب ـ کرد و ترکمنی ها ضروری است .

یونایتدپرس ـ رویتر ـ خبرگزاری فرانسه

منظره‌ای ازجلسه «دیوان‌خلق بغداد» که متهمین بسوء قصد علیه ژنرال عبدالکریم قاسم را محاکمه میکند ـ در وسط تالار متهمین درمیان قفس دیده میشوند

خروشچف غرب‌را تهدید وانتقاد کرد

وی ضمن حمله به آیزنهاور و هرتر گفت اگر غرب به‌تغییر وضع برلین تن‌درندهد باید منتظر فشارهای جدید باشد

واشنگتن ـ ۱۶ ژانویه ـ آسوشیتد پرس ـ نیکیتاخروشچف نخست وزیر روسیه شخصارهبران‌آمریکا وانگلیس رامتهم کرد که نمیخواهند در مورد آینده برلن غربی باروسیه مذاکره کنند .

این مطلب‌راخروشچف‌ضمن‌مذاکرات طولانی باسفیر آمریکا و سایر سیاسیون‌غربی در مهمانی که‌بمناسبت سال نو در کرملین داده شد بیان کرد . خروشچف از شخص‌آیزنهاور وکریستیان هرتر انتقاد کرد .

در بیانات خروشچف به مسائل بسیاری اشاره شده است . وی گاه حالت تعرض بخود میگرفت و گاه اظهار امیدواری میکرد که‌مسئله روابط شرق و غرب حل شود . ولی هنوز گزارش رسمی پیرامون اظهارات وی به واشنگتن واصل نشده است .

منتظرفشارهای‌بیشتر

خروشچف‌به‌مسائل خلع سلاح و مسابقه‌فضائی آمریکا و روسیه نیز اشاره کرد . تقریبا مضمون اظهارات وی با آنچه اخیرا در شورایعالی روسیه بیان کرد یکسان بوده است.

خروشچف‌در اظهارات خود درشورای عالی از یك طرف از خلع سلاح یك میلیون و دویست هزار سرباز واز طرف دیگر از قدرت موشکی عظیم و سلاح سری سخن گفت : در آن مهمانی نیز وی از یك طرف‌از جنك حرف میزد واز طرف دیگر با غرب اظهار دوستی مینمود .

خروشچف به سفرای غربی گفته بود ظاهرا برای غربیها تغییر وضع اشغالی برلن غربی دشوار می نماید .

وی مجددا د راین مهمانی تهدید کرده‌است که روسیه یك پیمان صلح جداگانه با آلمان شرقی‌منعقد میسازد و نظارت بر راه های ارتباط برلن را به آن کشور میسپارد .و اگر غرب با حل مسئله برلین‌موافقت نکند باید منتظر فشارهای تازه تری باشد .

خاطرات ایدن انگلیسها را بهت‌زده کرده

لندن ـ ۱۶ ژانویه ـ آسوشیتد پرس ـ انتشار خاطرات تلخ ایدن راجع به روابطش با جان فاستر دالس وزیر خارجه فقید امریکا مردم و حکومت انگلیس را بهت زده ساخته است .

اختلافات سختی که‌در چند مورد میان ایدن ودالس روی داده در خاطرات وی که در تایمز لندن چاپ می شود منعکس شده است.

ایدن خودرا مرد صلح نشان می دهد که‌از منافع انگلیس بدون کمك متفق امریکائی دفاع می کند.

دفاع از دالس

دالس طبق آنچه ایدن معرفی می کند سیاستمداری است که‌بدون توجه به منافع متفقین انگلیس‌اقدام می نماید و حاضر است برای حل مسائل مورد توجه خود به قمار جنك دست بزند .

چون ایدن در ۱۹۵۴ حاضر نشد از امریکا در جنك هندوچین حمایت اخلاقی نماید وامریکائی ها را وا داشت از شدت عمل دست بردارند. دالس در واقعه کانال سوئز از حمایت اخلاقی انگلیس‌دریغ ورزید وبدین ترتیب خود به خود روزهای حکومت ایدن را کوتاه ساخت .

وزارت خارجه انگلیس تاکنون حاضر نشده درباره این خاطرات توضیح دهد ولی آیزنهاور از دالس دفاع وقول ایدن‌را درمورد تمایل امریکا به جنك درهندو چین تکذیب کرده است .

آیزنهاور تقاضا کرد :

یك‌میلیارد دلار به‌کمك خارجی آمریکا افزوده شود

واشنگتن ـ ۱۶ ژانویه ـ یونایتد پرس ـ پرزیدنت آیزنهاور امروز از کنگره امریکا در خواست کرد که مبلغ ۹۴۹ میلیون دلار بکمکهای خارجی امریکا افزوده شود . این درخواست محققا یکی از پر سرو صدا ترین قسمت ها در بودجه پیشنهادی جدید او خواهد بود .

وی تقاضای یك بودجه چهار میلیارد و صد وهفتاد وپنج میلیون دلاری با تاکید بر کمکهای نظامی بخصوص به سازمان پیمان‌اتلانتیك شمالی از کنگره کرده است . در حدود دو میلیارد دلار ازاین بودجه صرف کمك های نظامی می شود وبقیه به عنوان کمك اقتصادی خواهد بود .

وام های توسعه

۷۰۰ میلیون دلار از این مبلغ هنگفت به عنوان کمك نظامی به متفقین امریکا و ۱۵۰ میلیون‌دلار برای وامهای توسعه اقتصادی ودر حدود ۱۰۰ میلیون دلار برای کمك های اقتصادی و وقایع احتمالی در نظر گرفته شده است .

ایزنهاور ۷۲۴ میلیون دلار پیشنهاد کرده است که به عنوان کمك های اقتصادی و بازرگانی به‌ملل آسیائی داده خواهد شد . این مبلغ ۱۱۱ میلیون دلار کمتر از میزانی است که وی‌در ژانویه سال گذشته درخواست کرد .

گفته می شود که هیچگونه اطمینانی نیست که در وام های کمکی امریکا افزایش به عمل‌آید.

سفیر جدید آمریکا درقاهره

واشنگتن ـ ۱۴ ژانویه ـ خبرگزاری فرانسه .

کاخ سفید اعلام کرد که فردریك رینهارد بسمت سفیر کبیر آمریکا در قاهره تعیین گردید و ریموندهای سفیر کبیر سابق آمریکا در قاهره در اوائل ماه جاری بسمت معاون وزارت امور خارجه آمریکا منصوب شد فردریك رینهارد ۴۸ ساله است و تاکنون در وین ، مسکو و الجزایرخدمت کرده‌است .

سفارت تفرقان

مرغوبترین وباصرفه‌ترین سیمان‌هاست

خیابان شاهرضا ـ کوچه فتوحی
تلفن: ۶۷۸۳۵ـ ۶۹۵۹۶ ـ ۶۹۳۹۰

دختر بلا تعجب نکنید «دختر بلا» نام‌فیلمی است که از روز سه شنبه در سینما امپایر نمایش داده خواهد شد

اما ماراضی نیستیم‌که شمابایك چنین دختری ازدواج‌کنید، میدانید برای چه..؟

برای‌اینکه دخترنیست، بلاست وبعلاوه درماه مارس فصل بهارهم بدنیا آمده، البته‌آنقدرزیبا، زنده دل، سمپاتیك ودلربا وبانمکه‌که آدم نمیدونه بچه سازش‌برقصه.

اما ازهمه بهتراینکه نصیحت ماروگوش‌کنید وقبل ازاینکه باچنین دختری ازدواج کنید تشریف بیاورید

سینما امپایر

واین‌فیلم را ببینید....!

مخصوصا که ماسینماداران‌همیشه‌بخانمها وعده فیلمهای‌عشقی ودراماتیك را داده‌ایم وبه‌آقایان وعده فیلمهای قهرمانی وسینماسکوپ را، اماامروز شمارادعوت میکنیم تشریف بیاورید یك فیلم ساده وخیلی جمع وجور، امابی‌نظیر...! درست مثل یك جواهرقیمتی راببینید. مامطمئنیم‌که باتماشای این‌فیلم بشما طراوت وزیبائی روی می‌آورد وشمارا بسیاربسیار شادمان‌میکند

((دختر بلا))

دوبله بفارسی دررم ـ پانورامیك

باشرکت:

ژاکلین ساسارد «فتنه جدید سینمای اروپا»

گابریل فرزتی «هنرپیشه محبوب همه جوانان»

بلیط را برای هرسانس‌که مایل هستید قبلا درسینمای امپایر رزرو نمائید

۳۸۱۵۶ ـ ا

امریکا در مذاکرات اقتصادی پاریس پیروز شد

واشنگتن ـ ۱۶ ژانویه ـ آسوشیتدپرس ـ دوکلاس دیلون معاون وزارت خارجه آمریکا اظهار داشت یك هفته مذاکرات اقتصادی او در اروپا از لحاظ همکاری اقتصادی دنیای آزاد اهمیت حیاتی داشت .

دیلون در بازگشت ازپاریس‌این موضوع را بیان کرد. وی به نمایندگی امریکادر کنفرانس سازمان همکاری اقتصادی اروپا و کنفرانس مخصوص ۲۰ کشور عضو سازمان همکاری اقتصادی اروپا شرکت‌کرده بود .

بامنافع امریکا

دیلون موافقتنامه های حاصله رابشرح زیر بیان کرد :

۱ـموافقتنامه ای که به موجب آن‌سازمان اقتصادی جدیدی جانشین سازمان همکاری اقتصادی اروپایی شود و امریکا عضویت کامل آنرا خواهدداشت واین سازمان مسائل مربوط به روابط تجارتی بازار مشترك و منطقه تجارت آزاد اروپا رسیدگی خواهد کرد .

۲ـدیلون گفت : بما تضمین داده شد که هیچ راه حلی بدون درنظر گرفتن منافع امریکا وسایر کشورها عملی نخواهد شد و هیچ تعرفه‌ای بدون توجه به این منافع وضع نمیشود .

۳ـحکومتهای چند کشور صادر کننده موافقت کردند که بایکدیگر برای کمك به کشور های توسعه نیافته مشورت و همکاری کنند . بهمین سبب قرار شد درآینده نزدیك کنفرانسی برای تعمیم برنامه کمك مشترك به کشور های توسعه نیافته در واشنگتن تشکیل شود .

اعتصاب وکلای دادگستری عرب

وکلای دادگستری سوریه واردن بعنوان اعتراض علیه جریان محاکمات بغداد دست به‌اعتصاب زدند

دمشق ـ ۱۶ ژانویه ـ طبق قطعنامه‌ای که در کنفرانس اخیر دفتر دائمی‌اتحادیه وکلای‌دادگستری عرب بتصویب رسید وکلای دادگستری ایالت سوریه از امروز بعنوان اعتراض به بازداشت گروهی از وکلای دادگستری عراق دربغداد دست باعتصاب زدند.

در این کنفرانس همچنین تصمیم گرفته شده‌بود که وکلای‌دادگستری عضو اتحادیه برای دفاع از وکلای دادگستری عراق به بغداد بروند برای همین منظور دبیر کل‌اتحادیه از سر کنسول عراق در دمشق‌برای وکلای دادگستری وابسته باتحادیه مزبور تقاضای روادید کرده ولی هنوز جوابی دریافت نکرده است.

دانشجویان سوری نیز پشتیبانی از وکلای دادگستری دست‌به تظاهراتی علیه عبدالکریم قاسم زدند.

در اردن

عمان ـ یکصد و سی نفر ازوکلای دادگستری اردن بعلت مخالفت با جریان محاکمات بغداد دست به اعتصاب زده‌اند. این عده تلگرامهائی به سلاطین و روسای کشور های عربی مخابره کرده تقاضای متوقف کردن این محاکمات رانموده‌اند.

خلاصهٔ اخبار

آدیس آبابا ـ داك هامرشولددبیر کل سازمان ملل متحد برای رسیدگی به مسئله مرز های حبشه و سومالی وارد آدیس آبابا شد .

***

الجزایر ـ یك هواپیمای حمل و نقل نظامی فرانسوی در شمال‌صحرا سر نگون شد و ده نفر سرنشینان آن کشته شدند .

***

دمشق ـ یك جوان‌لبنانی بنام‌محمد خیریك که ظاهراً فعال‌جاسوسی انگلستان بوده در بیرون دستگیر شد . اکنون برای تعیین نقش این شخص در انقلاب سال ۱۹۵۸ لبنان فعالیت میشود .

***

بانگالور ـ حزب کنگره هند رویه نهرو را در مورد حل مسالمت‌آمیز اختلافات مرزی با چین به اتفاق آراء تصویب کرد .

***

عمان ـ روزنامه‌الجهادچاپ اورشلیم مینویسد امروزجلسه مخصوصی‌از کابینه اردن به ریاست ملك حسین پادشاه این کشور تشکیل شد .

طبق خبر این روزنامه جلسه مذکور برای تاکید اهمیت اورشلیم و روابط نزدیکی است که بین‌دو سوی ساحل رود اردن وجود دارد

***

واشنگتن ـ دکتر ونستاسکی رئیس انجمن پزشکی امریکا امروز گفت تا پنجاه سال دیگر افراد بشر میتوانند با استفاده از علوم‌جدید بصورت موجودات ما فوق بشر در آیند و از سلامت کامل ـ دکتر اسکی افزودبا کنترل تکامل انسان میتوان قبلا وزن ـ قد ـ قدرت دماغی و حتی رنك مو و چشمان کودکان خود را پیش از تولد تعیین کرد .

***

قاهره ـ روزنامه الجمهوریه چاپ قاهره اطلاع داد که عبدالکریم ریفی رهبر شورش مراکش پس‌از ۳۰ سال تبعید باتفاق سلطان‌محمد پنجم بکشور خود باز خواهد گشت

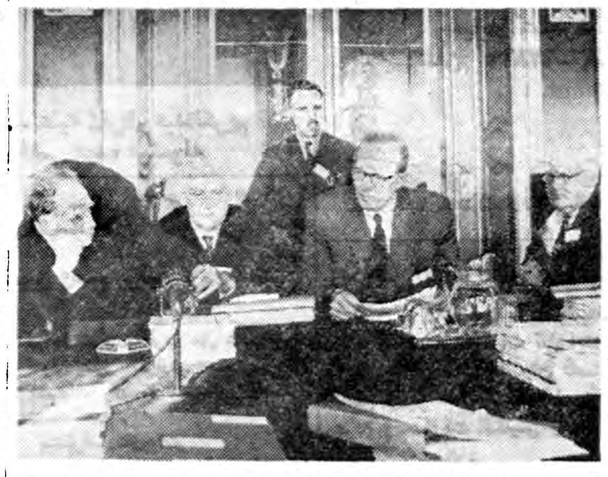

کنفرانس‌جهانی کارشناسان‌فضائی دیروز درنیس پایان یافت دراین عکس ازچپ براست پروفسورهای شوروی ورنوف وبلاگنرادف و پرفسورهلندی وان‌هولست رئیس‌کنگره و پرفسورآمریکائی پرتر درآخرین‌جلسه‌کنفرانس‌دیده میشوند

نیس ـ ۱۶ ژانویه ـ خبرگزاری فرانسه ـ بلاگونراوف رئیس هیئت نمایندگی شوروی در اولین کنگره جهانی تحقیقات فضائی قبل از ترك «نیس»(فرانسه) گفت :

ما امسال هر قدر موشك و قمر مصنوعی که بتوانیم به آسمان‌پرتاب خواهیم کرد وی در پاسخ‌خبرنگاران که از وی سئوال کردند آیاشوروی بطرف زهره و مریخ موشك پرتاب خواهد کرد گفت من نمی توانم‌بشما پاسخ بگویم ما فقط از چیزی‌صحبت میکنیم که در مورد آن اطمینان داشته باشیم.

وی در پاسخ باین سئوال که‌آیا در فضا آزمایشهای اتمی خواهید کرد یانه اظهار داشت ما بطور کلی مخالف آزمایشهای اتمی هستیم.

شوروی تاآنجاکه میتواند موشك وقمرمصنوعی‌پرتاب‌میکند

ناسیونال سوسیالیستهای عالم مستی

نیویورك ـ۱۶ژانویه ـخبرگزاری فرانسه ـ سه جوان‌امریکائی که حزب ناسیونال سوسیالیست‌امریکا را تشکیل داده بودند از طرف دادگاه نیویورك متهم به جنایت شدند و ممکن است حکم اعدام درباره آنها صادر شود .

از منزل این سه جوان امریکائی مقادیری اعلامیه های ضد یهود و بازوبند های صلیب شکسته و نوار هائی که روی آنها سخنرانی های هیتلر ضبط شده کشف گردیده است .

رهبر این حزب که‌جوان ۲۱ ساله‌ای بنام جان والاس است و سبیل هیتلری گذاشته درباز‌جوئی اظهار داشت : «من آدم دیوانه‌ای هستم و تمام این کار ها را درعالم مستی انجام دادم »

از طرف دیگر پلیس میشیگان یك‌پسربچه چهارده‌ساله که‌خودرا «فوهرر»(پیشوا) کلوب جوانان‌نازی میخواند دستگیر کرده است .

پلیس‌از خانه‌وی مقدارزیادی‌پیراهن های قهوه‌ای و بازوبند صلیب‌شکسته ومجموعه‌ای از کتب و رساله های نازی کشف کرده است .

از کجا آورده‌ای درهند

دهلی نو ـ ۱۶ ژانویه ـ رویتر ـ نهرو نخست وزیر هند امروزاعلام کرد که دولت هند تصمیم گرفته است که در آمد های اشخاصی را مورد یك ارزیابی عمومی قرار دهد تا از فساد جلوگیری شود .

نهرو خطاب به مجمع سالیانه حزب کنگره هند اظهار داشت که از کلیه وزیران دعوت می شود که داوطلبانه از موجودی شخصی خود اطلاع داده گزارش دهند در چه موقع این موجودی زیاد شده ودر چه موقع کم می شود .

وی گفت ما باید یك دوره‌طولانی تحمل فشار در روابط خودبا چین آماده شویم .

حراج حقیقی سالیانه

مغازه پیرایش

از شنبه ۲ بهمن‌ماه شروع ومدت یکهفته ادامه دارد

نیکسون رسماً وارد مبارزه انتخاباتی شد

معاون رئیس جمهور آمریکا گفت درصورت پیروزی از سیاست آیزنهاور تبعیت خواهد کرد

میامی ـ فلوریدا ـ ۱۶ ژانویه ـ آسوشیتد پرس ـ ریچارد نیکسون معاون رئیس جمهوری امریکا به کوبا اخطار کرد که اگر میخواهد سرمایه های امریکائی کماکان بسوی کوباجاری باشدبایدوسیله‌کار آنها را در آن کشور فراهم‌سازد.

وی در یك کنفرانس مطبوعاتی گفت حکومت کوبا قسمتی از اموال امریکائیها را در آن کشور بدون پرداخت غرامت‌توقیف کرده است .

نیکسون اشاره کرد که جامعه امریکائی تاکنون سالانه در حدود صدو هشتاد میلیون دلار در کوبا پول خرج میکرد .سابقا این کار برای ما سود داشت . اما امروز چرا نباید این پولها را به کشور هائی مانند مکزیك و پرو که‌با اشتیاق آن را قبول خواهند کرد بهردازیم ؟ تا وقتی کوبا نمیخواهد منافع ما را محترم بشمارد بهتر است ما سرمایه های خود رامتوجه آن کشور نسازیم .

دلیلی بر نگرانی نیست

نیکسون با اشاره به اظهارات خروشچف در مورد سلاح سری جدید روسها گفت نمیداند این سلاح چیست ودلیلی هم برای نگرانی امریکا وجود ندارد زیرا امریکا نیز قدرت ضربتی کافی دارد و این قدرت انتقامی راهیچکس نمیتواند از بین ببرد حتی اگر به یك حمله ناگهانی دست بزند .

نیکسون اظهارات اخیر سناتور جان کندی را علیه رهبری‌آیزنهاور سخت مورد انتقاد قرار دادوگفت تاریخ نشان‌خواهد داد که‌آیزنهاور رئیس جمهور بزرگی بوده‌است

ریچارد نیکسون اعلام کرد در صورت انتخاب‌شدن ریاست‌جمهوری از رویه کنونی آیزنهاور پیروی خواهد کرد و با هر گونه تقلیل در نیرو های دفاعی امریکا مخالفت میکند .

نیکسون گفت سیاست دستگاه مجریه آیزنهاور سازنده است.آنها کار میکنند و اساس محکمی به وجود آورده‌اند که ما میتوانیم بر روی آن بنای جدیدی بسازیم . اگر من انتخاب شوم قول‌میدهم که این کار را انجام دهم .

نیکسون گفت در برابر اظهارات خروشچف ما نیز نباید دست به اقدامات متقابل زده و از تعدادنیرو های مسلح خود بکاهیم

وی اضافه کرد که شاید پاره‌ای مسائل داخلی و مثلا احتیاج به نیروی کار بیشتر برای اجرای برنامه هفت ساله خروشچف را وادار به چنین اقدامی کرده باشد یا اینکه دلیل آنها این باشد که با تحولاتی که در سلاح های‌مدرن پیدا شده عقیده داشته باشند که نیرو های زمینی دیگر مورد احتیاج نیست .

تقسیمات جدید سرزمین چکوسلواکی

پراك ـ آسوشیتد پرس ـ ۱۶ ژانویه ـ کمیته مرکزی حزب کمونیست چك اسلواکی کنگره حزب را برای تعیین قانون اساسی جدید و دومین برنامه پنج ساله دعوت کرد .

از جزئیات قانون اساسی جدید وبرنامه پنجساله اطلاعی در دست نیست . کمیته مرکزی همچنین اعلام‌داشت که‌سر زمین چکسلواکی دوباره به۱۰ ناحیه تقسیم می شود وتقسیمات جدید جانشین تقسیمات ۱۹ گانه قرن نوزدهم می گردد.

دراین تقسیمات ملاحظات‌صنعتی‌ـ فرهنگی ـ نفوس و شرایط‌اجتماعی در نظر گرفته خواهد شد .

نواحی جدید عبارتند از بوهم مرکزی ـ شمالی ـ جنوبی ـ غربی ـ شرقی ومراوی شمالی ـ جنوبی و اسلواکی غربی ـ مرکزی وشرقی.

سازمان های اجتماعی وملی باید با شرایطی که براثر تقسیمات‌جدید بوجود خواهد آمد تطبیق داده شود.

تظاهرات علیه مکمیلان درافریقا

۱۴ ژانویه ـ خبرگزاری فرانسه‌ـ امروز وقتی مك میلان نخست وزیر بریتانیا بمقابل دانشگاه «یبادان» پایتخت نیجریه غربی رسید جمع زیادی از دانشجویان علیه وی‌دست بتظاهرات زدند.

دانشجویان تابلو هائی در دست داشتند که روی آنها نوشته شده بود « مك میلان بخانهات برگرد » دانشجویان ضمنا سرود فتح و آزادی را میخواندند و چون‌تظاهرات دانشجویان شدید بود پلیس جهت برقراری نظم مداخله کرده و تظاهر کنندگان‌رامتفرق ساخت.دانشجویان با فریاد تقاضای آزاد ساختن‌رهبران نهضت های افریقائی و از جمله‌دکتر هاستیپ مسکوچ‌را میخواستند.

انگلستان ازقبرس بهای سنگینی میخواهد

لندن ـ ۱۶ ژانویه ـ دیروز نخستین جلسه کنفرانس میزگرد لندن برای رسیدگی بمسئله پایگاه های انگلیسی در قبرس تشکیل گردید .

در این جلسه وزیران امورخارجه انگلیس ترکیه و یونان واسقف ماکاریوس رئیس جمهوری قبرس و دختر کوچولك شرکت دارند .

بموجب‌اظهار نظریکی‌ازسخنگویان وزارت امور خارجه انگلستان‌محیط مذاکرات بسیار خوب بوده است و دو کمیته یکی جهت بررسی مسائل مالی و اداری و دیگری رسیدگی بمسائل اقتصادی وتجارتی تشکیل گردید .

بهای سنگین

انگلستان در کنفرانس لندن تقاضا کرد بهای اعطای استقلال به قبرس بصورت واگذاری اراضی وسیعی باین کشور در جزیره مزبور برای ایجاد یك پایگاه استراتژیك وسیع .خاور میانه‌ای پرداخته شود. از این نظریه‌سلوین لویدوزیر خارجه‌انگلستان درجلسات کنفرانس به شدت جانبداری کرد.

پافشاری لوید در حقیقت کنفرانس را با بن بستی مواجه ساخت زیرا بر سر مساحت اراضی مورد تقاضا بین نمایندگان قبرس و انگلستان توافق نظر وجود نداشت .

انگلیسها تقاضای صد میل‌مربع زمین برای انجام نظریه خودکردند، در حالیکه ماکاریوس با بیش از ۳۶ میل موافق نیست .از طرفی دولت انگلستان میخواهد پس از استقلال قبرس نیز بین ۱۶ تا۱۷ هزار نفر از سربازان این کشور در جزیره مزبور مستقر باشند که از این تعداد ۸ نفر آنها کادرنیروی هوائی را تشکیل خواهند داد .

باید دانست که کنفرانس لندن برای رسیدگی نهائی به مسئله استقلال قبرس تشکیل شده است برای حصول استقلال این جزیره از سال ۱۹۵۵ تاکنون ۵۰۶ سرباز پلیس و غیر نظامی کشته و ۱۲۶۰ نفر زخمی شد مانند ، بعلاوه ۸۱ نفر از اعضای سازمان ترویستی اتوکا کشته شده و ۹ نفر اعدام شده‌اند . اگر این کنفرانس به نتیجه نرسد اغتشاش در قبرس بار دیگر آغاز خواهد شد .

اسکادران هوائی انگلستان به مسقط میرود

لندن ـ ۱۴ ژانویه ـ رویتر ـ سخنگوی وزارت دفاع انگلستان اظهار داشت که یك اسکادران از نیروی هوائی این کشور برای انجام هدفهای تعلیماتی به عمان و مسقط میروند .سخنگوی مزبور درپاسخ باین سئوال که آیا مجددا وضع فوق‌العاده‌ای در مسقط و عمان پدید آمده جواب منفی داد . طبق نوشته روزنامه دیلی تلگراف اسکادران مزبور که نفرات آن به صد نفر میرسند تا دو هفته دیگر به عمان میروند که در کوهها به فرا گرفتن تعلیمات بپردازند . تعلیمات افراد مزبور ضمن همکاری نزدیك با نیرو های انگلستان در عمان و نیرو های سلطان عمان انجام خواهدشد

جنك رودخانه‌ها درخاورمیانه

بیروت ـ ۱۶ ژانویه ـیونایتد‌ـ پرس ـ وزیر امور خارجه لبنان حسین العویني امروز اعلام کردکه دولت لبنان در نظر دارد آبهای رودخانه «حسبانی» را در ازای انحراف مسیر رودخانه اردن بتوسط اسرائیل ، بزگرداند وی افزودکه دولت تقاضا دارد مجلس لبنان‌چهار میلیون دلار برای این عمل وجلوگیری جریان آب بطرف اسرائیل تخصیص دهد .

رودخانه حسبانی قبل از اینکه وارد رودخانه اردن شود ۱۲میل راه رادر اردن طی میکند امابر اساس طرح جدید رودخانه مزبور به رودخانه «لیتانی» میریزد و یك طرح دیگر با مخارج ۳۳میلیون دلار برای ایجاد دستگاه هیدرو‌ـ الکتریك و آبیاری در دست تهیه است از وقتیکه دولت اسرائیل اعلام کرده که میخواهد مسیر رودخانه اردن راتغییر دهد دولت های‌عربی درحال آماده‌باش بوده‌اند

کنفرانس محصلین آسیائی و آفریقائی

هونو لولو ـ ۱۶ ژانویه ـ اسوشیته‌پرس‌ـ کنفرانس محصلین آسیائی وافریقائی که با شرکت نمایندگان ۲۸ کشور از ۱۵ژانویه تا ۱۴ فوریه دایر خواهد بوددیروز شروع بکار کرد .

این نخستین کنفرانس آسیائی و افریقائی است که در قلمروایالات متحده امریکا تشکیل شده است .

دانشجویان جزایر هاوائی رابعلت اینکه مانند پلی میان آسیا وامریکا است برای تشکیل کنفرانس خود انتخاب کرده اند از طرفی آب و هوای عالی هاوائی آنجا را محل مناسبی برای تجمع وگردش میسازد.

دستور کنفرانس شامل مسائل علوم اجتماعی فرهنگ کشاورزی و مطالعات انسانی بود .

از طرف وزارت خارجه امریکا مامورین در کنفرانس حضور داشتند و تسهیلات لازم را فراهم آورده بودند .

دکتر جیمز استالکر نماینده‌دانشگاه های امریکا نیز در کنفرانس نطقی ایراد کرد .

از صبح سه‌شنبه ۲۸دی

سینما سعدی ـ سینما آسیا

زیبائی و خونسردی دختر یك‌لردانگلیسی‌ـ با خونگرمی و حرارت یك‌کنت‌جوان فرانسوی‌ـ در محیط پرشکوه و مجلل‌کاخهای اشرافی ـ ودرقشنگترین مناظر سواحل جنوب فرانسه و پاریس ولندن ـ باوقوع حوادثی مشغول کننده ، شورانگیز و پر نشاط فیلم «**افسونگرشب**» را بصورت‌جذاب‌ترین و گیراترین داستان عشقی سال درآورده است .

افسونگر شب

سینماسکوپ ـ رنگی ـ دوبله‌بفارسی (درایتالیا)

COUNT YOUR BLESSINGS

اقتباس ازکتاب معروف «امرخیر» اثر نویسنده‌نانسی‌میتفورد

محصول مشترك آمریکا ـ فرانسه ـ ایتالیا

کمپانی‌متروگلدوین

به‌کارگردانی

جان‌نگلسکو

سه‌هنرپیشه مشهور و محبوب شما

دبوراکار (از انگلستان)

روسانوبراتزی (از ایتالیا)

موریس شوالیه (از فرانسه)

وباشرکت

توم هلمور ـ پاتریشیامدینا

خاطرات ایدن

ترجمه : غلامحسین صالحیار

-٤-

د راین روزهای پر از تقلا و دردو رنج من عمیق ترین احساسات دوستانه را نسبت به «بیدو» درخود حس میکردم . درست مقارن همین ایام اخبار مربوط به سقوط دژ دین بین فو» رسیده بودو«بیدو» میترسید از پاریس دستورانی مبنی بر تسلیم کامل در مورد مسئله هندوچین برای او صادر شود .

پس‌از آنکه بسیاری از مشکلات مقدماتی و مربوط بچگونگی تشکیل کنفرانس هندو چین حل شد سرانجام کنفرانس مذکور برای افتتاح آماده گردید و آقای «ایدن» و آقای«مولوتف» باتفاق بسمت رئیس کنفرانس انتخاب گردیدند .

جلسه رسمی روز نهم ماه مه افتتاح شد و تا روز ۲۱ ژوئیه که توافق نهائی بدست آمد مسئله هندوچین در هشت جلسه کامل باحضور تمام اعضای شرکت کننده و هیجده جلسه محدود مورد بحث قرار گرفت . در طی قسمت مهمی از این مدت کنفرانس «کره» نیز تشکیل جلسه میداد و من با «مولوتف» به ترتیب غالبا به سمت‌رئیس‌درآن جلسات انجام وظیفه میکردیم مادر مورد کره هیچگونه پیشرفت واقعی نکردیم اما این جلسات وتدارکاتی که برای برگزاری آن‌میشد وقت و انرژی فراوانی را از ما تلف کرد .

همانطورکه در غالب کنفرانسهای بین‌المللی‌معمول است قسمت مهمی از کارهای واقعی دورازین کنفرانس‌و در مذاکرات غیر رسمی که همه‌روزه برگذار میگردید انجام میشد .

برای من بسرعت روشن شد اگر به بحث مسئله هندوچین در جلساتی که باحضور تمام اعضاء تشکیل میگردد ادامه دهیم پیشرفت مذاکرات بسیار بطئی صورت خواهد گرفت زیرا این جلسات در حقیقت بصورت صحنه‌ای‌جهت برخورد و تصادم عقائد دو طرف در آمده بود . از اینرو روز سیزدهم‌ماه‌مه به «بیدل اسمیت» و «بیدو» پیشنهاد کردم که باید مذاکرات در جلسات محدودی که با حضور روسای هیئت های نمایندگی ۹ کشور عضو تشکیل خواهد شد دنبال شودو فقط دو تاسه نفر از مشاورین نیز در این جلسات حضور یابند . بعلاوه از جریان مذاکرات هیچ نوع اطلاعاتی به جراید داده نشود . آنها با این نظریه موافقت کردندو روز بعد «مولوتف» و«چوئن‌لای» نیز قبولی خود را اعلام داشتند .

در این اوقات مراقب تحولاتی که در خارج از «ژنو» انجام می‌گرفت بودم و به عقیده من این تحولات شانس کوچکی را که برای پیشرفت مذاکرات وجود داشت به خطر می انداخت . روز پانزدهم ماه مه گزارشی که در روزنامه های صبح «ژنو» انتشار یافته بود اسباب تعجب شدید من شد . این گزارش حاکی از مذاکرات امریکا و فرانسه در مورد احتمال مدافعه نظامی امریکا در هندو چین بود . تجدید این زمزمه در چنین لحظه ای واقعا یك مسئله تکان دهنده بشمار میرفت . من از آقای «بیدل اسمیت» سئوال کردم که آیا این گزارش صحت دارد واو اظهار داشت که بهیچوجه چیزی درباره آن نمیداند. اندکی بعد وقتی‌آقای «بیدو» آمد تا مرا به بیند از او نیز سئوال کردم که آیا می تواند این‌شایعات را تایید کند واو هم تکذیب مبهمی کرد که تاحدود زیادی‌باعث اطمینان خاطر من گردید .

معذالك در پایان جلسه ای که داشتیم آقای «مارژری» معاون مدیر کل سیاسی‌واقتصادی وزارت خارجه فرانسه و مشاور اصلی «بیدو» در کنفرانس «ژنو»مرابطرف پنجره سالن کنفرانس هدایت کرد و اظهار داشت سندی در اختیا ردارد که طبق دستور آقای «بیدو » باید آنرا برای من بخواند این سند حاوی شرایط امریکا برای مداخله در هندو چین بود . من اظهارداشتم «در این صورت مطالب روزنامه ها صحت داشت»و «مارژری»پاسخ داد«مطمئنا بنظر میرسد که اینطور باشد» . در این سند امریکائی ها شرایط خود را برای مداخله پس‌از شکست کنفرانس ژنو یا حتی زودتر از آن طبق نظر دولت فرانسه اعلام‌داشته بودندو آقای‌مارژری تاکید کردکه‌امریکائیها نشان دادند که تاریخ زودتر رابرای اینکار ترجیح میدهند.

غیرقابل تحمل

اندکی بعد روزنامه « نیویورك هرالد تریبون» در حالیکه مشروح مذاکرات امریکاوفرانسه رادرج کرده بودرسید .

رسیدن این‌روزنامه کمکی بودکه من‌بتوانم بوسیله‌آن بدون‌آنکه به آقای «بیدل‌اسمیت» اظهار کنم اطلاعات‌از فرانسویها دریافت داشته ام موضوع راباوی مطرح‌نمایم .آقای «بیدل‌اسمیت» درحالیکه از شدت‌خشم نزدیك‌بود منفجرشود ازعدم توانائی واشنگتن درمورد مکتوم داشتن هرگونه مذاکرات محرمانه اظهار تاسف نمود . من به‌اواظهار داشتم از نظر ، جدی بودن قضیه فقط مربوط به‌خود اعلامیه‌نیست بلکه‌موضوع اینست که درحقیقت ماقبلا کوچکترین اطلاعی از این مذاکرات بدست نیاورده ایم .

«بیدل‌اسمیت» پاسخ داد غیرقابل تحمل‌است که‌شما اطلاعات خودرا بوسیله روزنامه‌ای بدست آورید وبطور قطع بایستی قبلا اطلاع داده میشد .

برجسته‌ترین حوادث جهان

اخیرا راکفلر فرماندار نیویورك برای آنکه از سر گوزنهای املاك وسیع خود نجات یابد به‌یکدسته‌شکارچی که‌تعداد آنها ۷۵ نفراست ، اجازه شکار دراملاك ۲۶۰۰ هکتاری خودرا داده است . ولی برای این‌شکار چیان بیوسته بااتومبیل غذاهای‌گرم وقهوه ومشروبات حمل میشود وکار آنها بهمه چیز شبیه‌است جزشکار. گوزنهادراملاك‌راکفلر زیاد شده ،درزمستان گرسنه مانده‌اند وبباغهای‌میوه‌ودرختان آسیب میرسانند

***

«توبین» ۳۸ساله اهل«میسوری» امریکا باتهام‌دادن یك چك جعلی در دادگاه مورد محاکمه قرار گرفت . ولی چون‌سابقه ای نداشت دادگاه حاضر شد که باو ارفاق کند و «توبین» با پرداخت مبلغ چك بمجازات تعلیقی محکوم گردد . لکن «توبین» امتناع کرد و گفت بزندان رفتن یکی از راههای دوری از زنم است و دادگاه او را بدو سال زندان محکوم ساخت .

***

«آلفردو سالازار» اهل مکزیك که باتهام داشتن ۷ زن‌توقیف شده است . در دادگاه گفت آقای قاضی من با این ۷زن بخاطر عشق ازدواج کرده ام . سه نفر از زنان سالازار که از او شکایت کرده بودند در دادگاه حضور داشتند . سالازار گفت اگر من قلبی بزرگتر از قلب سایر مردان داشته بـاشم نباید مورد مذمت قرار گیرم. در این قلب من عشق نسبت بهر ۷ زنم را نگاهداری می کنم . من گمان نمی کنم‌با این وضع هیچ عیبی داشته باشم زیرا من نسبت بهیچ کدام از زنانم خطائی نکردو و همه آنها را دوست دارم . در اینجا «سالازار» رویش را به طرف یکی از زنان خودنمود و گفت . زن کوچکـم . حسادت در زندگی راهنما و مشاور بسیار بدی است و حسادت شما سبب شده است که مرا زندانی کنند . اگر شما نسبت بیکدیگر حسادت نمی کردید حالا با هـم به آسودگی زندگی می کردیم آیا من شوهر بدی بوده‌ام ؟ ولی هیچیك از زنان بوی‌پاسخ ندادند و دادگاه «سالازار»را که بر خلاف قانون رفتار کرده محکوم خواهدساخت.

کلاس انگلیسی

یك کلاس انگلیسی دایر کـت متداول‌ویك‌کلاس دایر کت‌متددوم به زودی تشکیل می شود برای نامنویسی قبلا مراجعه فرمائید .

کاخ دانش

نادری- نرسیده به چهارراه‌اسلامبول

مرحله جدید مبارزه بین کمونیستهای عراق

حزب‌کمونیست زکی‌خیری اعلام‌کرد دسته رقیب وجود خارجی ندارد

بغداد - ۱۵ ژانویه - یونایتد پرس- مناقشه بین‌دو حزب‌کمونیست عراق در حالی که یکی از این دو دسته اخیرا دست . دسته دیگر حتی وجودش روی کاغذهم نفی‌شده بمرحله جدیدی وارد شد .

می کند . روزنامه حزب کمونیست گزارشی در باره این استعفای دسته داود صایغ «المبداء» هیچگونه جمعی منتشر نکرد .

طبق اعلامیه زکی خیری در روزنامه اتحادالشعب حزب کمونیست رقیب به رهبری «داود صایغ» دیگر وجود خارجی ندارد چون شش تن از اعضاء موسس‌آن کنار کشیده‌اند.

این دو حزب کمونیست در دهم ژانویه بعداز این که عبدالکریم‌قاسم به احزاب اجازه‌فعالیت داد بوجود آمدند .

امروز «اتحاد الشعب» استعفا نامه‌های دسته جمعی شش تن از موسسین حزب کمونیست «داود صایغ» را انتشار داد .

مضامین این نامه‌ها حاکی‌است که موسسین فهمیدند که وجود یك حزب کمونیست رقیب اتحاد جنبش ملی کمونیستی را تهدید

بقیه خبرهای خارجی

آخرین میخ بر تابوت استالین

ناظرین غربی عقیده دارند باانحلال وزارت امور داخلی شوروی یك اقدام مهم تبلیغاتی کرده است

نیویورك - ۱۴ ژانویه -آسوشیتد پرس -مفسرین خارجی خبر انحلال وزارت امور داخلی شوروی رابعنوان یك اقدام مهم تبلیغاتی شوروی در خارج تلقی کرده اند .

با این تظاهر کرملین آخرین میخ را در تابوت استالین فرو کرده است گفته میشود این وزارتخانه دیگر از عهده ایجاد ترور در قلوب مردم شوروی بر نمی‌آمده است .

از نظر داخلی این ضربه تبلیغاتی به‌آخرین‌بقایای رسوم‌استالین پایان میبخشد و از نظر خارجی منظور از این عمل افزودن حیثیت اتحاد شوروی واستقرار آبروئی است که در ۱۹۵۹ توسط خروشچف از راه اظهار حسن نیت و غیره بدست‌آمد.

ناظرین‌خارجی‌انحلال‌این‌سازمان را میتوان بعنوان متلاشی شدن آخرین قطعه روح استالین تفسیر کرد .

حزب کمونیست شوروی برای تقویت روحیه وطن پرستی روسها از این «ارفاق» نسبت بمردم‌شوروی کمال استفاده را خواهد کرد .

رفتار فرانسه باحقوق بین‌الملل سازگارنیست

گروه‌کشورهای آسیائی- افریقائی گزارش صلیب سرخ درباره رفتار فرانسویان بازندانیان الجزایری را مطالعه میکند

سازمان ملل متحد - ۱۴ ژانویه- خبرگزاری فرانسه گروه‌نمایندگان کشورهای آفریقائی درسازمان‌ملل متحد پس‌از یك جلسه دوساعته تصمیم گرفتند تابی‌درنك جلسه‌ای از نمایندگان کشورهای آسیائی و آفریقائی درسازمان ملل متحد تشکیل‌دهند .

منظور از تشکیل جلسه مزبور بررسی دقیق گزارش صلیب‌سرخ بین‌المللی درمورد رفتار فرانسویان بازندانیان‌الجزایری است .اخیرا صلیب سرخ‌بین‌المللی درگزارشی که از رفتار فرانسویان نسبت به زندانیان الجزایری تهیه کرده‌خاطر نشان ساخته‌است که‌رفتارفرانسویان باحقوق بین‌المللی سازگار نیست.

ناظرین امور سیاسی معتقدند کشورهای آفریقائی مایلندبامطرح ساختن گزارش صلیب بین‌المللی ضربه جدی‌تری به‌حیثیت‌بین‌المللی دولت فرانسه وارد سازند .

کیشی به آمریکا رفت

توکیو - ۱۶ژانویه - خبرگزاری فرانسه -کیشی نخست‌وزیر ژاپن امروز برای‌امضای قرار داد جدید امنیت آمریکا و ژاپن از توکیو عازم واشنگتن شد .قبل از حرکت نخست‌وزیر ژاپن هزاران نفر از افراد پلیس که درفرودگاه گردآمده بودند تاازپرواز وی بسوی واشنگتن جلوگیری کنند متفرق‌ساخت.

کیشی طی نطقی‌درفرودگاه توکیو گفت باامضای‌قرار داد جدیدمناسبات دوستی‌بین‌دوکشور براساس محکمتری استوار خواهدشد .

امشب سینما گنج جنب

جك پالانس- جون گرافورد

ترس ناگهانی

فقط دکتر ها - مهندسین و لیسانسیه ها باچهل درصد تخفیف نقدو اقساط زمین فروشی در شمیران تلفن ۲۰۹۲۷ آ-۳۰۴۹۷

مشاورین ساختمانی تجارتخانه سیدعلی علوی بایك اطلاع تلفنی دراختیارشما خواهند بود

برای شروع ساختمان

لوازم ساختمانی زیرا :

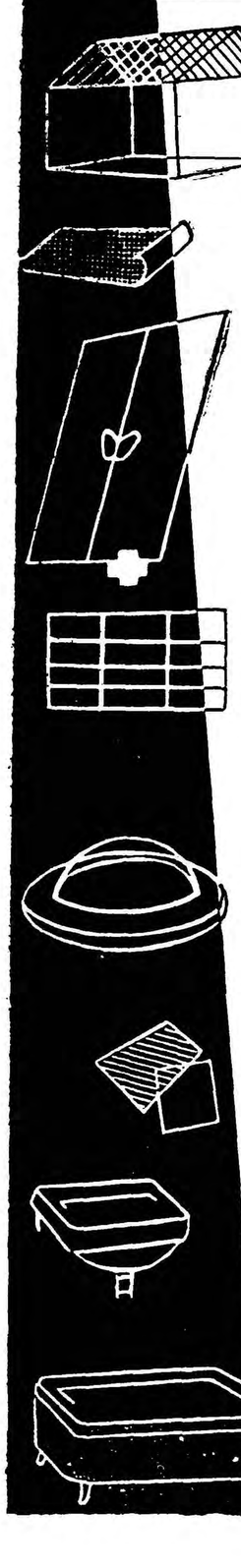

- ساختمانهای فلزی (برای انبار- تعمیرگاه -کارخانه - گاراژ)
- دربهای فلزی وچوبی به‌ابعاد بزرك - اتوماتیك وغیر اتوماتیك (برای انبار- دپو- هانگار وغیره)
- دربهای اتوماتیك‌که باوسائـل الکترونیکی بازوبسته میگردد (برای‌گاراژهای منازل شخصی)
- درب وپنجره آلومینیومی‌کاملا ایزوله ساخت آلمان.
- دربهای لاستیکی برای داخل سردخانه،کارخانجات و بیمارستانها
- درب‌های تمام شیشه‌ای (برای مغازه‌ها وسالونهای‌بزرك)
- دیوارهای رنك شده وآماده برای داخل ساختمانهای ادارات- بانکها- بیمارستانها وغیره .
- ماده ایزولاسیون سقف وپی (مایتی پلیت)
- تؤر سیمی جوش داده (آرماتورآماده) بتون‌کف وسقف
- ورقهای چوب پنبه برای ایزولاسیون حرارت
- ماشین خم‌کردن وبرش آرماتور
- انواع پوشش کف‌لاستیکی (بشکل ورق وتایل وپشت اسفنجی)
- قرنیز وگوشه ولبه پله‌لاستیکی
- کاغذ دیواری به استیل‌های مختلف
- آکوستیك تایل (بانواع مختلف)
- گنبدهای پلاستیکی
- کاشی‌های سرامیك (موزائیك)
- سرویس حمام وروشوئی
- پوشش کف پلاستیك وآزبست بشکل تایل.

Prefabricated Steel Buildings "Sanders & Forster Ltd" London, England.

Overhead & Vertical liftDoors "Overhead Door Co. Inc."Hillside, N.J.

Remote controlled Garage Doors "Overhead Door Co. Inc."Hillside, N.J.

Insulted Weatherproof Aluminium Doors & windows. "August Schöninger" Munich, Germany.

Flexible Rubber & Vinyl Doors, "Superbuilt Products Ltd" Harfield, Midex, England.

Glass Doors "August Schöninger" Munich, Germany.

Movable Steel Partitions "Elva" The Hauge, Holland. "Mightyplate" Roof Coating insulation.

Steel Welded Mesh for slab concrete reinforcement.

Cork Sheets for thermal insulation.

Cutting & Bending Machines for concrete reinforcements.

"Harefield" Rubber Flooring "Ascot" Rubber Tiles Spongeback Rubber Flooring "Rubberware Ltd" Harefield, Middlesex, England.

Rubber skirtingboards, Corners & Stair-nosings.

Wallpapers, "Gravura" Handprint, "Rath & Doodeheefver N.V.", Amsterdam, Holland. "Perfonit" Acoustic Tiles "Perfonit Ltd", London, England.

Plastic Domes, "Dumex" "Durisol-Mevriet N.V." Holland.

Cerami Tiles & Mosaics. Klingenberg/Main, Germany. Sanitary Appliances & Fittings. 'Trellflex" Vinyl Asbestos Tiles "Trelleborgs Gummifabriks AB" Trelleborg, Sweden

از تجارتخانه سیدعلی علوی واقع درمیدان فردوسی تلفنهای ۳۰۴۶۵۵ - ۳۲۴۷۶ و ۳۴۴۰۴ تهیه فرمائید

تاسیسات حرارت مرکزی وتهویه مطبوع

تهیه ونصب تحت نظر مهندسین خارجی وایرانی شرکت شعله خاور تحت‌جمشید چهارراه‌بهار تلفن ۶۹۲۴۷ - ۶۸۹۶۲

اطلاعات اقتصادی

مصرف پنبه داخلی

مقدار پنبه مصرفی کارخانجات داخلی کشور بر اساس آمارهای وزارت صنایع و معادن درسال ۱۳۳۷ د رحدود ۴۸ هزار تن بوده است . ولی مدیران کارخانجات حساب دیگری داشته و مدعی‌هستند که کارخانجات خصوصی‌روزانه ٤٤٦١٠ بقچه نخ تولید میکنند که نصف این تعداد در اصفهان تهیه می شود . در این صورت اگر سال را ۳۰۰روز کار حساب کنیم سالیانه ۱۳٫۳۸۳٫۰۰۰ بقچه نخ توسط کارخانجات خصوصی تولید می گردد و کارخانجات نساجی بهشهر وشاهی و چیت‌سازی تهران را نیز باید به آن اضافه نمود .

برمبنای این حساب کارخانجات خصوصی می گویند که هربقچه نخ بطور متوسط ٥٦٥٠ گرم پنبه می‌خواهد در این صورت تولید متجاوزاز ۱۳ میلیون بقچه نخ کارخانجات خصوصی در سال ۷۵٦۰۰ تن پنبه لازم دارد و اگر مصرف کارخانجات دولتی رادرسال۱۳۴۰۰ تن و مصارف غیر صنعتی داخلی را سه هزار تن حساب کنیم کل مصرف داخلی‌به ۹۰هزار تن میرسد . بنابراین ، استدلالات اگر پنبه کسر نیاوریم اضافه‌ای برای صادرات نخواهیم داشت .

خوب حالا با این شرح‌و مرج ارقام و نبودن آمار صحیح‌چه‌باید کرد ؟

ارقام وزارت گمرکات وانحصارات را که نشان می دهد در چهار سال‌گذشته بطور متوسط‌سالیانه چهل هزار تن پنبه صادر گشته است باید قبول‌کنیم زیرا نمی توان تصور کرد که پنبه کمتری صادر شده واداره گمرک در آمار خود مقدار بیشتری ذکر نموده‌باشد . زیرا مبلغ‌ومیزان صادرات آن بهرکشور کاملامشخص‌است.دراینصورت‌باید در ارقام تولیدو مصرف داخلی کاوش بیشتری کرد و معلوم داشت‌که چگونه ممکن است درمقابل ۹۰هزار تن تولید در حدود۸۰تا ۹۰ هزار تن در داخله مصرف کرد و ٤۰هزارتن هم صادر نمود . بخصوص که می دانیم حتی‌درسال جاری با وجود توسعه کارخانجات نساجی داخلی تاکنون ۳۲ هزار تن پنبه صادر شده است .

تردیدی نیست که کارخانجات نساجی داخلی در ظرف دو سال اخیر توسعه‌قابل ملاحظه ای یافته اند . تا پایان شهریور ماه ۱۳۳۸ در حدود مبلغ ۱٫۸۰۰٫۰۰۰٫۰۰۰ ریال از ۱٫۵ میلیارد ریال وامهای صنعتی بصاحبان صنایع نساجی داده شده‌است . بدین‌ترتیب صنایع نساجی ۳٤ در صد از وامهای مزبور را جذب کرده اند . کارخانجات نساجی که هم اکنون در دست ساختمان است و در سال جاری‌ساختمان آن بپایان میرسد بانضمام کارخانجات قدیمی اگر با تمام ظرفیت خود کار کنند سالیانه ۱٤میلیون بقچه نخ تولید خواهند کرد ولی این کارخانجات مخصوصا آنهائی که قدیمی و فرسوده شده است باتمام ظرفیت کار نمی کند و تعداد زیادی ازدوکهای ریسندگی آنها بیکار مانده است بطور کلی می توان گفت که صنایع نساجی ما با ۸۰ درصد ظرفیت کار می کند در این صورت تولید سالیانه نخ ۱۱٫۲ میلیون بقچه خواهدبود و اگر بطور متوسط برای هر بقچه نخ پنج کیلو پنبه مصرف شود مصرف سالیانه کارخانجات به ٥٦ هزار تن میرسد . اما باز باید در این مقدار تامل نمود و گفت که بطور متوسط ۱۵درصد صنایع نساجی پنبه ما الیاف مصنوعی است ومصرف این ماده روزبروزبیشتر می شود . در این صورت‌کارخانجات نساجی ما بیش از ٤۷ هزار تن پنبه مصرف نمی کنند که بر این مقدار باید ۳ هزار تن مصارف متفرقه داخلی را افزود و بدین ترتیب کل مصرف‌داخلی پنبه در سال‌جاری درحدود ٥۰ هزار تن خواهدبود.

این بحث ادامه دارد .

دکتر مصطفی علم

هنوزهم سورسارژ میگیرند

رسیدگی به مسئله سورسارژ (اضافه کرایه) کالاهای وارداتی‌از ژاپن‌بعلت‌عدم حضورنمایندگان کمپانی‌های کشتیرانی‌خط بنادر ژاپن و بنادر ایران بتعویق افتاد . قرار بود دیروز کمیسیونی در وزارت بازرگانی بموضوع اضافه کرایه هائی که کشتی های خط مزبور از کالاهای وارداتی ایران دریافت میدارند رسیدگی کند تا ترتیب لغو آن داده شود .

کمپانی های کشتیرانی که‌در خطوط دیگر به حمل و نقل کالا مشغولند اخیرا بعلت عدم معطلی کشتی ها سورسارژ را لغو کردند .

گواینکه شرکت های کشتیرانی خط ژاپن و خاور دور باطاق بازرگانی و عده‌داده‌اند که‌در مورد سورسارژ به نظریات وزارت بازرگانی و تجار عطف توجه نمایند ولی عملا دریافت سورسارژ ادامه دارد .

درمحافل بازرگانی شایع است

سود بازرگانی بعضی کالاها افزایش میابد

بر تعداد کالائی که سود بازرگانی خواهد داشت اضافه میشود

سعی میشود این اقدامات که برای حمایت صنایع داخلی وتحدید واردات غیر ضروری وتشویق صادرات است موجب ازدیاد قیمتها نشود

خبرنگار ما اطلاع میدهد هیئت دولت موضوع تشکیل کمیسیون سهمیه وتعیین مقررات واردات‌سال آینده رامورد بررسی قرارداده و پیرامون آن مذاکراتی نیز انجام گرفته است.

شایع است که‌درسال ۳۹ سود بازرگانی‌بعضی‌ازکالاهای‌وارداتی‌برای حمایت صنایع داخلی واحتمالابرای تحدید واردات غیر ضروری و تشویق صادرات اضافه خواهدشد وبعضی ازکالاها که سود بازرگانی ندارد سود بازرگانی خواهد داشت البته درازدیاد سود بازرگانی منافع واردکنندگان هم مورد توجه واقع خواهد گردید وسعی خواهدشد که‌این اقدامات سبب ازدیادقیمتها نشود.

هنوز نمیتوان گفت که به چه کالائی سودبازرگانی تعلق خواهد گرفت ویاسود بازرگانی چه کالائی افزایش خواهد یافت واتخاذتصمیم دراین مورد بعهده هیئت وزیران میباشد.

بموجب گزارش بانکملی

بدهی دولت وشهرداریها و بنگاههای دولتی ببانکملی ۲۲۰ر۲۰ میلیارد ریال است

سپرده‌های ثابت دولت دربانکملی تقلیل یافته وبه‌سپرده‌های دیداری اضافه شده‌است

بموجب گزارش بانکملی میزان بدهی دولت ببانك ملی در پایان آذر ماه بالغ بر ۹۳ر٥٦۷ر٦۲٤ر٤ ریال بود که نسبت به ماه آبان اضافه شده است میزان بدهی در ماه آبان ۳٦۹ر٦۹۹ر۳٥۳ر٤ ریال بود .همچنین بدهی بنگاههای دولتی و شهرداری‌ها که در پایان آبانماه۷۲۹ر٥۷۰ر۱٥ر۳۲۲ ریال بوده ، در آخر آذر ماه به ٥٤۱ر۰۷۲ر٥۹٦ر۱٥ ریال افزایش یافته است . در ضمن سپرده های ۳۲۸ر۰۰۰ر۱ر۱٦۲ ریال در پایان آبانماه به ۳۲۸ر۰۰۰ر۱ر۰٦٤ ریال در پایان آذر ماه رسیده است‌بر عکس ثابت دولت در بانك ملی‌کم شده واز سپرده های دیداری دولت‌در بانك ملی اضافه شده واز ۲۰٦ر۹٦۸ر۸۹۲۰ ریال به ٦٥۳ر۳۲۱ر۲۱٤ر۱۰ ریال رسیده است .

تلفن ۳۱۹۳٤

ساختمان آسایشگاه

سازمان برنامه بیش از ۹۲ر٥ میلیون ریال جهت ادامه ساختمان آسایشگاه مسلولین شیراز اختصاص داد .

سازمان برنامه قبلا نیز ده میلیون ریال برای شروع ساختمان این آسایشگاه پرداخت کرده است .

این آسایشگاه بوسیله وزارت بهداری و کمك سازمان برنامه ساخته‌میشود.

چین‌ملی بازارمناسب برای صادرات ایران

* چین ملی در مقابل صدور ۲٦۰ر۱ میلیارد ریال کالا ۷۸٥ر۱ میلیون ریال کالا از ایران خریده است.
* چین ملی بزرگترین صادر کننده شکر بایران میباشد
* درمقابل ورود ۵۸ قلم کالا بایران تنها چهارقلم بچین‌ملی صادر شده‌است

چین ملی‌در سال گذشته بیش‌از ۷٥۲ر۱٥۳ تن‌کالا های مختلف بارزش ۰۳٤ر٦۱٤ر۲٥۹ر۱ ریال بایران صادر نموده ودر مقابل ۲۰ تن کالابارزش ٤۹۹ر۷۸٤ر۱ ریال از ایران خریداری کرده‌است .

این عدم تعادل شدید دردرجه اول مربوط به‌احتیاج ایران به‌شکر است که‌همیشه چین ملی ارزانتر از دیگران قادر بفروش‌آن می‌باشد بهمین علت‌است که‌شکر مورد احتیاج خود را از چین خریداری میکنیم دولت برای خرید شکر مناقصه بین‌المللی میگذارد وچین ملی‌دراین مناقصه برنده میشود در سال قبل‌ایران ازچین ملی‌درحدود ۸۹۱ ر۱٥۲ تن شکر بارزش ۸۳۸ر۹۲۸ر۲۱٥ر۱ ریال خریداری نمود واین رقم قسمت‌اعظم واردات ایران ازچین رانشان میدهد بقیه که‌درحدود ٤٤ میلیون ریال است ارزش ٥۷رقم کالای وارداتی دیگر از چین میباشدکه شامل کالا های مختلف و متنوع دیگر از قبیل ماشین آلات ظروف لعابی میباشد.

درمقابل کالای صادراتی ایران ازنظر تعداد فقط٤رقم بوده که‌دو رقم خشکبار ودورقم دیگر کنیرا وکرك وموميباشد همین چهاررقم میتواند نمودار آن باشد که‌چین ملی خریدار چه‌نوع کالا هائی است و خوشبختانه ایران برای صدور آن‌بمقدار بسیارزیاد آمادگی دارد کرك‌و مو فقط ۱۹٤ کیلو بارزش یکمیلیارد پانصد تومان بچین ملی صادر شده‌همچنین کنیرا یازده تنو خشکبار دویمرفته تن صادر گردیده است مابخوبی قادریم که‌ارقام فوقرا به‌ده هابرابر آن برسانیم . منتها باید وسایل آنرا فراهم کرد . دربازار تهران یك یادو شرکت فقط‌باچین ملی طرف معامله می‌باشند . دراوایل سال جاری برای خرید چند قلم دانه‌های روغنی ببازارمراجعه کردند ولی معامله آن انجام نگرفت آمار گمرك نشان‌میدهد یکی‌از بازارهای بکر برای کالاهای صادراتی ماکه هم‌اکنون وضع رضایت‌بخشی‌ندارد چین‌ملی است‌وشایسته است تجارو همچنین دولت بآن توجه نمایند .

لوله‌کشی کاشمر

مقدمات لوله کشی شهر کاشمر فراهم میشودبزودی مردم این شهر نیز از آب تصفیه شده و تاسیسات مجهز لوله کشی استفاده خواهند کرد . طبق طرحی که از طرف شورایعالی سازمان برنامه بتصویب رسیده مبلغ نه میلیون و دویست و پنجاه و چهار هزار ریال برای تامین آب مشروب کاشمر اختصاص داده شده‌است .

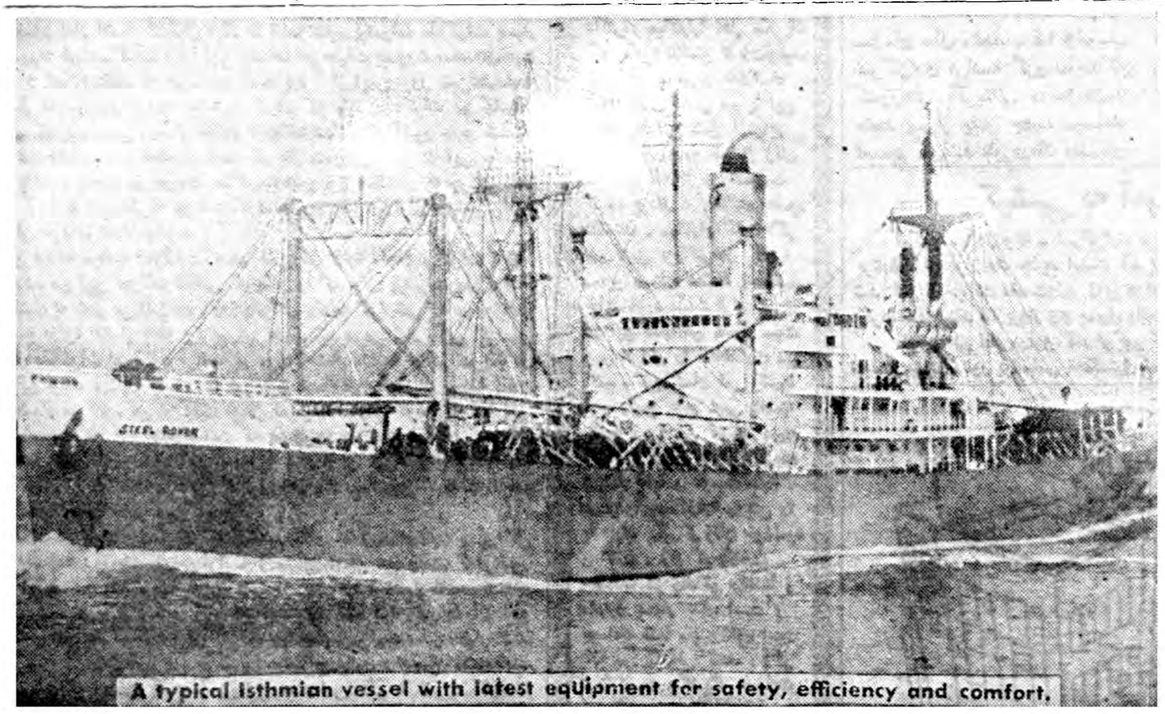

A typical isthmian vessel with latest equipment for safety, efficiency and comfort.

جناب آقای دکتر اقبال نخست‌وزیر معظم ومحبوب ایران

صنایع جدید کشور که باراده شاهنشاه عظیم‌الشان و پایمردی دولت حضرت‌عالی در عصرحاضر شروع بتوسعه وتکمیل خود نموده است اینك دچار بحرانی ترین وضعی شده که نه تنها خسارات فوق‌العاده ای در حال حاضرمتحمل میشود بدون مجامله وپرده پوشی دوام وضع حاضر مورث ورشکست منطق ارباب صنایع‌واز دست رفتن سرمایه صاحبان سرمایه داخلی وزیان هنگفت دستگاههای اقتصادی که بکمك صنایع داخلی اقدام کرده‌اند خواهد شد .

مشکلات بطور خلاصه عبارتند از .

۱ـ گرانی فوق‌العاده قیمت پنبه که در حال حاضر بهای یك کیلو پنبه قطع نظرازمخارج تحصیل واستهلاك سرمایه وسایر مخارج متعلقه از بهای یك کیلو نخ ـ بانواعه ـ زیادتر است معذالك خریدار نخ‌کم وموجودی کارخانجات فراوان است .

۲ـ محصول پنبه کشور امسال مجموعا از سال گذشته کمتر است در حالیکه کارخانجات کشور امسال دو برابر بیشتر از میزان سابق میباشد

۳ـ با تخمین قریب بیقین دراواسط سال محصول برای مصرف کارخانجات‌شاید مقدارمعتنابهی کسر باشدو باید پنبه از خارج وارد نمود یا کارخانجات ریسندگی وبافندگی تعطیل وده هاهزار تن کارگروکارمند بیکار وسربار شوند.

علاج‌فوری که‌بنظر میرسد وازمقام‌عالی استدعای توجه‌خیلی عاجل میشود عبارتند از .

۱ـ منع صدور مطلق پنبه به کشور های خارجه .

۲ـ بعوض صدور پنبه نخ از کشور صادر شود زیرا کارخانجات داخلی قادرند هر نوع نخ‌را طبق سفارش تهیه کنند وحتی معاملات تهاتری روی نخ انجام شود .

۳ـ منع جدی ورود منسوجات خارجی که مشابه آن در کشور تولید میشود زیرا تولید منسوجات داخلی با توجه جدی دولت بجائی رسیده که مملکت بکلی از قماش خارجی بی‌نیاز میباشد .

رجاء واثق‌حاصل است توجه مخصوص حضرتعالی مشکلات ارباب صنایع ریسندگی وبافندگی را بر طرف خواهد کرد.

باتقدیم احترامات‌فائقه

کارخانه شهرضا ـ کارخانه وطن ـ کارخانه‌رحیم‌زاده کارخانه صنایع‌پشم ـ کارخانه نختاب ـ کارخانه زاینده‌رود کارخانه نوریس ـ کارخانه بهشت ـ کارخانه سوسن کارخانه آذر ـ کارخانه سیمین ـ کارخانه پروین ـ کارخانه ریسندگی نجف‌آباد ـ کارخانه بارش ـ کارخانه بهریس

قابل توجه

بنگاههای بازرگانی معظم ـ صاحبان صنایع وکارخانجات ومقاطعه کاران

«مؤسسه کاریار»

باهمکاری زبده‌ترین حقوقدانان وکارشناسان‌امور بیمه‌ای وگمرکی کشور که هریك سالیان دراز در رشته‌های مربوط بخود اطلاعات علمی و تجربیات عملی اندوخته‌اند سازمانی بمنظور راهنمائی و حل وفصل دعاوی حقوقی ومشاوره وانجام اموربیمه‌ای وگمرکی احداث کرده‌که باکمترین هزینه ومطمئن‌ترین وضع دراسرع وقت آنچه مورد نیاز متقاضیان‌است دراختیارشان خواهد گذارد.

موسسه کاریار شمارا درانتخاب مناسب‌ترین نوع بیمه وتصفیه خسارات ناشیه از آن راهنمائی میکند. موسسه کاریار باکادر مجهزی‌که دارد درتنظیم قراردادهای تجارتی ومقاطعه‌کاری بزبانهای فارسی‌ـ انگلیسی وفرانسه وهمچنین تهیه اساسنامه وبه ثبت رساندن بنگاههای بازرگانی داخلی وخارجی‌مشکلات شمارا برطرف خواهدکرد.

شرکت سهامی کاریار ـ خیابان شاهرضا شماره (۲۸۲) تلفن ٦٦٥۱٤ آ ـ ۳۰۳۲۳

کشتیرانی ایستمیان لاینز
ISTHMIAN LINES, INC.

دارای کشتیهای ۱۲ هزار تنی سریع‌السیر ـ مستقیم میان بنادر خلیج فارس وامریکا میباشد

ماهیانه دو الی سه کشتی از بنادر:

هوستن ـ گالوستون ـ نیواولیان ـ ساوانا

چارلستون ـ بالتیمور ـ فیلادلفیا ـ نیویورك

برای بنادر خلیج فارس بارگیری مینماید .

این کشتیها بین ۳۰ الی ۳۵ روزه به بنادر ایران میرسند.

کشتی استیل ادمیرال ss "STEEL ADMIRAL" ۱٦ دیماه وارد خرمشهر گردیده که تا ۳۰ دیماه تخلیه و ضمنابرای بنادر فوق کالای صادراتی بارگیری خواهد نمود.

کشتیهائیکه بزودی وارد خرمشهر میشوند

کشتی استیل ویجر ss "STEEL VOYAGER" ۱۰ ژانویه وارد بندر شاهپور ودر تاریخ ۲۳ ژانویه بخرمشهرخواهد رسید.

کشتی استیل ورکر ss "STEEL WORKER" ۱۳ فوریه وارد بندر شاهپور ودر تاریخ ۲۲ فوریه به خرمشهرخواهد رسید.

کشتی استیل آرتیزان ss "STEEL ARTISAN" ۲۰ فوریه وارد بندرشاهپور ودر تاریخ ۱ مارس بخرمشهر خواهد رسید.

برای کسب اطلاعات بیشتر وتامین‌جا جهت‌کالاهای وارداتی خود

بنمایندگی کل درایران

شرکت سهامی آمریکن ایستـرن

AMERICAN EASTERN CORPORATION S.A.I.

تهران ـ خیابان بهار تلفن شماره ٦۹٥٤۳ — درخرمشهر ـ ساختمان آمریکن ایسترن صندوق پستی شماره ٤

مراجعه

برای بار گیری کالای صادراتی درتهران بشرکت ایرانبار IRANBAR CO, LTD.

خیابان اکباتان ـ تلفنهای شماره ۳۸۲۱۹ـ۳۳۰٤۹ مراجعه شود

بوهلر

ماشین‌یونیورسال

بادور متغیر از۱۰۰۰ تا٤۰۰۰۰

دردقیقه

BÖHLER

شرکت سهامی خشکا و فولاد

خیابان خیام ـ ساختمان بهار تلفن ۳۰۴

انتقاد

دکتر حسن صدر حاج سیدجوادی

درسوك نیما

هان ای شب شوم وحشت انگیز
تا چند زنی بجانم آتش
یاچشم مرا ز جای برکن
یا پرده زروی خود فروکش
یا باز گذار تا بمیرم
کز دیدن روزگار سیرم

بالاخره «شب شوم و حشت انگیز» نیما که بچاش آتش میزد بپایان رسید، عمری بگفته خودش بکدورت والم رفت سپری شد و غبار مرك خاکستر خاموشی بر شعله‌های سرکش احساس شاعری توانا و ارجمندپاشید.

اما درسوك نیما :

خبر مرگش باندازه وضع حمل «هزبیشه» ای و یا جشن عروسی رقاصه‌ای در محافل هنری و ادبی‌با اهمیت تلقی نشد. در روزنامه‌ها کسی نبود که آگهی های تسلیت بدهد. من پس از مرك او آگهی های تسلیت را در روزنامه ها از نظر گذرانیدم‌ولی گوئی که نیما سالهاست چشم از این جهان بسته و در غبار فراموشی فرو رفته است .

مراسم تشییع جنازه نیما درمحیط اندوهباری انجام گرفت . اندوه‌مرك نیما با اندوه جانکاه دیگری در هم آمیخته بود .

صفی کوتاه از خانواده وی ودوستان انگشت شمارش بدنبال جنازه اشك میریختند و یابهتر بگویم ذوق و احساسات و شعر و ادب را تشییع میکردند .

از طرفداران بیشمار او و کسانیکه خودرا پیرو مکتبش میخواندند کسی دیده نمیشد .در سوك نیما مجلس ختم پرشکوه و عظیمی برپا نشد.

زیرانیما شاعری بود که پس از خود جز «افسانه» خود و جز پنك مشت شعر و نثر چیزی باقی‌نگذاشت واینها برای شرکت در مجلس ختم او ویا ندبه وزاری و تسلیت کافی نبود .

برای آنکه در مجلس ختمش گروه گروه و دسته دسته مردم شرکت کنند فرزند متنفذی نداشت . پس برای چه شرکت کنند ؟ بچه‌کسی تسلیت گویند ؟ شرکت آنها و تسلیتشان در کجا حساب خواهد شد ؟

شاید نیما بهتر از هر کس مردم حسابگر زمانه را شناخته بودوبهمین جهت وی که یك عمر سرود زندگی سروده‌بودازبخت‌بد خودگاه‌وبیگاه‌اشك میریخت .

دنیای او دنیای جلال و شوکت و عظمت نبود و بهمین جهت مرك او نیز شکوه و عظمتی نداشت او شاعر افسانه سرای زمان ما بود و در زمان ما نیز شاعر پایان و سرانجامی به از این نمیتواند داشت . او جز باحساس خود، بهتر خود و بشعر خود بچیزی و بکسی اعتنائی‌نداشت. زندگی ا ودر عزلت گذشت و مرك او همچون مرك عزیزی در غربت‌اتفاق افتاد .

افسانه نیما با اندوه و ملال بپایان رسید و این افسانه شعر و ادب وهنر بود که پایان آن اینهمه رنج وتلخی ودرد و ناکامی همراه‌داشت .

نیما شاعر پرارج زمان ما چون یك غربتی دور افتاده و ناشناس از جهان پر فسون و فسانه رخت‌بربست و «شب شوم وحشت انگیز» راکه بانتظار پایانش نشسته بود بسرآورد. این غربتی دور افتاده دیگر نخواهد گفت :

دیری است که در زمانه دون
از دیده همیشه اشکبارم
عمرم بکدورت والم رفت
تا باقی عمر چون سپارم
نه بخت بد مراست پایان
وی شب نه‌ترا پدید پایان

دیگر از چشمان پرفروغش اشك نخواهد ریخت و افسانه جاودانه نخواهد سرود .

سرودداو در گلویش شکست .

نیمای شاعر دیگر درمیان طرفداران بیشمار خود نیست همان طرفدارانی که پیروی از او را برای‌رونق‌بازار خود برگزیده بودند همان طرفدارانی که در سوك او شرکت نکردند .

دریغ و درد که نیمای شاعر چون یك غربتی دور افتاده از میان مارفت وافسوس و اسف که زندگی او با اندوه و ملالی جانکاه سپری شد.

در سوك نیمای شاعر اگر مجلس ختم مجللی برپا نشد و اگر ستونهای جراید از آگهی های تسلیت سیاه نگردید و بالاخره در ماتم او جز تنی چند اشك نریختند و از جنازه‌اش تشییع نکردند ولی مابایك دنیا غم واندوه در سوك نیمای شاعر می گوئیم :

تو آب روان بودی و رفتی سوی دریا
ماسنك و کلوخیم‌ته جوی‌بماندیم

گفتگوی هفته

یادی از یك خدمتگذار

آقای عاطفی از افسران بازنشسته ژاندارمری در تعقیب سرمقاله‌اطلاعات راجع‌به‌یالمارسن‌و خدمات سوئدیها چنین‌یادآورمیشود درهمان ایام‌کاپیتان (بودل)افسر سوئدی ژاندارمری با دسته‌ای ازژاندارمهادر تعقیب دزدهای مسلح بودندوهمینکه بدزدها برخوردند ژاندارمها خواستند شلیك‌کنند‌کاپیتان بودل توسط مترجم گفت بگذارید دزدها اول شلیك کنند تامسئول‌شوند وهمینطور شددراولین شلیك‌گلوله بپای کاپیتان خورد اما کاپیتان تاآخر روزباهمان پای‌گلوله خورده مقاومت کردو جنك راادامه داد .

کمك بدهات سن‌زده

آقای احمدمیر عبدالباقی وکیل دادگستری مقیم کرمانشاه یادآور میشود که‌دهقانان دهات سن زده این نواحی درزحمت هستند شایسته است که‌باضمانت مالکین برای نان وکشت بطور مساعده‌گندم وجوی بآنان داده شود .

حمام ومسجد ومدرسه

سکنه قریه (آقدری شراه) از توابع اراك میگویند دوهزاروپانصدنفر سکنه این‌قریه حمام ومسجد ومدرسه ندارند ازمقامات مربوطه تقاضا آنکه‌مالکین راوادار بساختمان این سه‌بنای مورد احتیاج بنمایند .

حق موجر ضایع میشود

آقای نوشیروان امیرشکوهی تذکر میدهد که‌دراین‌جدیدممالك ومستاجر مصوب مجلس شورای ملی عبارت چنین است :

«اگرمستاجر محل اجاره‌شده رابا سند رسمی بدیگری اجاره‌دهد موجر حق‌تقاضای فسخ‌اجاره رادارد .

ولی این جمله حق موجر راتامین نمیکند چون اگر درسند رسمی اجاره حق‌انتقال بغیر ذکر شده که‌اعتراضی باقی نمی‌ماند واگر خلاف آن قید شده که‌هیچ‌محضری سنددسمی انتقال را صادر نمیکند حال اگرمستاجر بدون سند رسمی مورداجاره راانتقال داد بموجب‌این لایحه‌موجر نمیتواند تقاضای فسخ کند وبرای رفع این‌اشکال شایسته‌است درمجلس سناعبارت‌فعلی لایحه اینطور تصحیح شود .

چنانچه موجر باتقاضای تامین دلیل درداگاه مربوطه و تحقیقات محلی ثابت نماید که موجو مورداجاره راکلا یاجزئاًاجاره داده حکم بطلان اجاره نامچه و تخلیه محل صادر میشود .

اسناد درسازمان‌ملل‌جمع‌شود

آقای‌عباس‌پروین ضمیرساکن‌خیابان بهار پیشنهاد میکند که‌برای رفع هرگونه اختلافات شایسته‌است تمام دولتهای عضو سازمان ملل عهدنامه های‌مربوطه خودرابسازمان ملل‌بفرستند ونظارت دراجرای‌آنرا‌ازسازمان‌بخواهند وجه‌بهتر که‌از طرف اولیای اموردولت شاهنشاهی این‌پیشنهاد سودمند تهیه وبسازمان ملل ابلاغ‌گردد .

پرده بیاویزید

جمعی از مسافرین و شاگرد رانندگان اتوبوس های‌دو طبقه اظهار میدارند حال که شرکت واحد برای این نوع اتوبوسها در نمیگذاردلااقل جلوی در اتوبوسها پرده بیاویزدکه مردم در این فصل زمستان دچار سینه پهلو نشوند.

دستور برانندگان

آقای جواد پاشائی راننده بهداری اهواز که مدت بیست سال راننده‌بدون تخلف بوده از نظر خیر عموم به همکاران خود چنین تذکر میدهد :

۱ـ در شهر بیش از ساعتی ۳۰ کیلومتر نرانید در بیابان این سرعت تا ۶۰ بیشتر نشود.

۲ـ عابرین را کورو کر ولال تصور کنید وشما فکرآنها باشید.

۳ـ سعی کنید مورد تصادف ماشین های دیگر نشوید.

۴ـ موقع‌بروز حوادث خونسردباشید و ابتکار بخرج بدهید.

۵ـ بهر مسافری بدگمان شدید او را تحویل پلیس بدهید.

دوختهایم را بریدند

آقای تقی امیر پور دریانی مقیم تبریز مسافرخانه شبستری شکایت دارد که عده‌ای چاقوکش بباغ حمله کرده درختهای او را قطع کردند پرونده در شعبه پنج دادسرای‌تبریز است تقاضای تعقیب اشرار و پرداخت غرامت دارد.

هرچه داشتم بردند

آقای بیوك جوادی‌کارمند کشاورزی و مقیم اهر میگوید روز ۲۷ آذر دزد هابخانه‌ام آمدند هرچه داشتم بردند از شهربانی اهر تقاضای دستگیری دزدان و استرداد اموال را دارم.

ماهی در تبریز

جمعی از اهالی محترم تبریزشکایت دارند که در این شهر قیمت ماهی از هشت تومان کمتر نیست و بدست‌همه کس نمیرسد تقاضا آنکه متصدیان مربوط باین موضوع توجه کنند تا مردم تبریز در این فصل از نعمت ماهی محروم نمانند.

از اینجا و آنجا

چای واتم

دوتن از دانشمندان ژاپنی بنام «دکترتی جی اوگه» و«دکترای‌ایشی هایاشی» پس از آزمایشات متعدد ثابت کرده‌اند که ماده مخصوص چای‌فادر است بخوبی اثر استرانسیم نود داکه بزرگترین منبع تولید انرژی اتمی‌می باشد خنثی نموده وبدن انسان را از آسیب آن در امان نگهدارد .

آزمایش برروی حیوانات کوچك نیز رضایت بخش بوده‌است .

سرعت بالن

حداکثر سرعت بالن سی و دو کیلومتر د رساعت میباشد ولی هرچه وزن و طول بالن‌بیشتر باشد ازسرعت حرکتش در آب کاسته میشود .

جاسوسی مدرن

جاسوسی از شغل‌های خیلی قدیمو است شاید از آنروز که زندگی بشر شروع شد این شغل نیز بوجود آمدو انسان برای توسعه و تکمیل آن کوشش های فراوانی نمود و در طول تاریخ از وسایل مختلفی‌استفاده کرده‌است .

امروزه علم نیز بخدمت جاسوسی در آمده و اکنون جاسوس‌های زبر دست از رادار ، میکروفیلم ، اشعه ایکس و غیره استفاده نموده وبا این وسایل علمی اطلاعات موردنیاز را بدست می‌آورند و وسایل مزبوررا درمیان ساعت فندك ، لوله خمیردندان وغیره جای میدهند .

ماتیك قهوه

آخرین مدی که اخیرا بین بانوان پاریس رواج یافته ماتیکی می‌باشد که‌برای‌اولین‌باربه بازارآمده است این‌ماتیك طوری تهیه شده که‌هنگام استعمال آن بانوان مرتبا مزه قهوه را در دهان خود حس میکنند .

معلم زن یامرد

آیا بچه ها از معلم مرد بهتر تعلیم میگیرند ..؟ دکتربیلیت روانشناس معروف دانشگاه براون روی۱۲۰ بچه کوچك ۵ساله مطالعه کرد و اظهار عقیده نموده است که بچه های ۵ساله چه دختر و چه پسر از معلم مرد بهتر از معلم زن درس می‌آموزند . بنظر روانشناس مزبور دختران ۵ ساله بعلت اینکه د راین سن توجهشان تا حدزیادی از مادر بسوی پدر بر می‌گردد بدرس آموزگار مرد بیشتر و بهتر گوش میدهند و پسران ۵ساله نیز ترس آمیخته باحترامی از پدر دارند که بهمین علت معلم مرد برای آنها مناسب تراست .

قهرمانان پرواز

ماکس کنراد خلبان معروف آمریکائی اکنون ۵۷ سال دارد . وی ۵۶ مرتبه باهواپیمای سبك برفراز اقیانوس اطلس پرواز انفرادی انجام دا ده و بین دو قاره آمریکا و اروپا رفت وآمد نموده است . آخرین بار در ماه‌ژوئن گذشته هنگامی که بقصد عبور از اقیانوس اطلس و بقصد آمریکاپرواز نمود نقشه مخصوص راهنما را فراموش کرده‌بودهمراه‌بیاوردوازتباطرادیوئی هم نداشت ولی بعلت ورزیدگی کامل و آشنائی بوضع اقیانوس موفق شد ۲۹ ساعت بدون توقف و خواب واستراحت پروازنموده وخودرا بمقصد برساند .

نامبرده درپایان این مسافرت گفت خلبانی کارمشکلی نیست ولی‌خلبان باید اعتقاد داشته وبخداوند متکی‌باشد ومن هم بکمك این نیرو توانستم‌این مسافرت خطرناك را انجام دهم .

اطاق سکوت

«اطاق سکوت» نام آزمایشگاههائی است که دانشمندان آمریکائی و انگلیسی در آنها اشخاص را برای مسافرت به فضا آماده میسازند .

اولین آزمایش برای تازه وارد این آزمایشگاهها «آزمایش سکوت» می باشد و مدتی را که شخص میتواند ساکت و آرام و بدون حرف در یك جا بنشیند معلوم میسازند .

چندی قبل یکی ا زدانشمندان انگلیسی باسم «دکتر اسمیت» بیست نفر (یازده زن و نه مرد) را در اطاق سکوت مورد آزمایش قرارداد ویك زن چهل و چهارساله بانودو دوساعت وبیست دقیقه سکوت توانست رکورد «سکوت» را بشکند و باین ترتیب ثابت نمود که طاقت خانمها درسکوت بیشتر از آقایان است .

جدول

کلمات متقاطع
شماره ۱۴۲۳

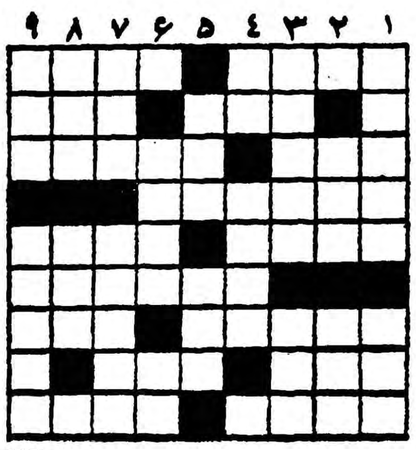

افقی: ۱ـ ضربه غیر فنی باپا ـ درختی که میگویند در جهنم میروید ۲ـپدرپدر ـ شاعر فرمود پاك باش را کس مدار ۳ـ حرف تصدیق ـچور نکونگریسته‌ای آنرا همه پند یافته‌اند ۴ـ در اداره تا بخواهید فراوان است ۵ـسنك سختی است اما باز هم نه به سنگی دل خوبان ـپیك سلیمان ۶ـ از انواع عشق و چای ! ۷ـ وقتی زور بدشمن نرسد جز اینکار چه توان کرد ؟ ـ حرف گوژپشت ۸ـ پیوند جویبار ها ـ سابقا در دو طرف در خانه ها می‌نشست تاخلق خدا بر آن بنشینند ۹ـ وقتی برزگر باران می‌طلبد این یکی آفتاب میخواهد ـ مال مصرش خیلی معروف بود .

عمودی: ۱ـانبوهی ـ گیج وپریشان۲ـهم دندان برهمن ـ نبوغ ۳ـ گل آن یکی از چهار گل معروف است ـ پول‌بیگانه ۴ـ حرف ندا ـاز کتابهای معروف ماکسیم گورکی ۵ـ گازی که میگویند پراکنده شدنش در فضا شادی و خنده می‌آورد ـ گلی که مظهر سفید و لطافت هم هست ۶ ـترس آور ـ اگر پاشنه اش در نرفته بود پاشنه پا بود ۷ـدرشب‌عیدبا کهنه اش صفائی نیست ـ خاصیت تیر مژگان ۸ـ حمام ـ از مرغان افسانه ای ۹ـ از معروفترین شهر های مذهبی ـ اگر حالا دیگر خانه ها ندارد خانه دلها دارد .

حل جدول شماره ۱۴۲۲

افقی: ۱ـ تجارت ـ مکب ۲ـ مو ـ گاسکنی ۳ـ نیم ـ جی ـ دب ۴ـ آسیب ـ مهری ۵ـاسوان۶ـ تفنن ـ برنج۷ـ اح ـ دج ـ یوم۸ـ لولهنك ـ کل۹ـ کلم ـ تبیره .

عمودی: ۱ـ تمنا ـ تالك ۲ـ جویس ـ فحول ۳ـ میان ـ لم ۴ـ رك ـ بسنده۵ـ تاج ـ جنت۶ـ سیماب ـ گب۷ـمك ـهنری ۸ـ کندر ـ نوکر۹ـ بی‌بی ـ جمله .

همیشه یك لوله دردسترس داشته باشید

میلیونر شوید

زمین وقتی بصورت بایربامعد ارزشش برابر باخاك است .ولی‌وقتیکه بشرکت سهندشت واگذار نمودید وباتراکتور های‌بولدزر غول پیکر آنهارا صاف وبرای عمران وآبادی‌آماده ساخت آنوقت ارزشش برابر طلااست وبافروختن نقدو اقساط میتوانید میلیونر شوید.

شرکت ساختمانی سهندشت شاهرضا مقابل ویلا تلفن ۶۴۳۳۲

آ_۳۸۰۴۲ آگهی مودت

بدینوسیله باطلاع عموم میرساند

که آقای حاج محمد علی جنانی موکل اینجانب غیر از یك فقره سفته ببانك بیمه بمبلغ جزئی هیچگونه بدهی‌بهیچ اسم و رسمی بکسی ندارد‌سندی‌ابراز شود مجهول بوده ابراز کننده‌تعقیب خواهد شد .

عیسی مؤیدی ـوکیل‌پایه۱ دادگستری

آ_۳۰۳۷۳ ۱_۳

کپیه از مدارك

تجارتی ـ تحصیلی ـ رانندگی ـ کمرکی ـ شناسنامه ـ معافی ـ غیره با دودقیقه انتظارفتوبرسپولیس ـ لاله‌زارنو چهارراه کنت ۳۷۴

BLAUPUNKT

دلها درگرو

رادیو اتومبیل بلاپونکت

رادیو اتومبیل بلاپونکت برای هرنوع وهرمدل اتومبیل

شرکت سهامی نونام : خیابان شاه ـ چهارراه بهارستان شماره ۱۰۰ تلفن ۶۵۶۷۲-۴۲۲۰۵

ترگال ـ ترگال ـ ترگال

پلیسه ـ بازنشو ـ بی‌نیاز از اطو

پارچه پلیسه بازنشو وپارچه مردانه وزنانه

ترگال ۷۰۱ خیابان شمیران ـ باغ صبا

آ_۳۵۲۷۸ ۱ـ۱۰

ای.سی.ای

نام معتبر درصنعت رنگسازی

فروشنده انحصاری :

تجارتخانه کنستانتین یانوسکی امیرخیز بین اصفهان تلفن ۲۸۰۱۶

(آگهی مودت)

نتیجه انتخابات انجمن

انتخابات انجمن محلی‌در جلسه ۲۶ آذر۳۸ آقایان زیر را باکثریت آراء اعضاء انجمن محلی خیابان قلعه‌مرغی انتخاب نمودند :

آقایان حسن اسکندری رئیس انجمن ـ نصراله مقدم ـحسین‌پاك‌زاد معاون ـ حاج‌حسن زارع‌خزانه دار ـ جلال‌رجائی اکبر احمدی دبیر ـ رزاق واقعی‌ـ نورمحمد تقوی بازرس ـ رشید عظیمی ـپاسیار ـوفائی‌ـ رازمنش عضوعلی‌البدل‌ـ انجمن محلی خیابان قلعه مرغی

آ_۳۰۴۲۳

اعلامیه شهرداری تهران

لزوماً بأستحضار اهالی محترم تهران میرساند که اصلاحات شهری ازاول فروردین ماه۱۳۳۹ درنقاطی شروع میشود که‌مردم علاقه‌بیشتری به‌انجام وظائف وتکالیف قانونی‌خودشان نشان داده‌باشند.

همچنین به‌محلاتی که درموردپرداخت عوارض مقرره و انجام اصلاحات شهری‌به گواهی کمیسیون ذی‌صلاحیت موفقیت های زیادتری داشته باشند طبق تشریفات جوائزی اعطاء میگردد.

دستگاهی در شهرداری مامور راهنمائی مردم نسبت بانجام تکالیف قانونی خودشان ونیز مراقبت درپیشرفت اصلاحات محلات مختلف شهر شده است.

شماره مستقیم تلفن این دستگاه (۳۸۷۸۱) می باشد.

آ_۳۸۱۰۴ شهردار تهران ـناصر ذوالفقاری

غذاهای هتل رستوران لانترن لذتی دارد

منو برای فصل زمستان

یکشنبه ـ شوکروت . الزاسین

دوشنبه ـ آبگوشت دیزی

سه شنبه ـ چلو خورشت کاری «هندی»

چهارشنبه ـ بلانکت و کاسوله «فرانسه»

پنجشنبه ـپاچه و سیرابی

جمعه ـ چلو کباب سلطانی

شنبه ـپسا واسپاگتی ـایتالیائی

آدرس ـ خیابان آبان روبروی اصلح چهار ـ تلفن ۴۶۲۶۷

آ_۲۹۴۵۹ ۸_۱

آئروسل لانتازول

پزشکان محترم برای درمان بیماران خود بوسیله بخور لانتازول چندین دستگاه لانتازول وارد گردید نمایندگی لانتازول خیابان‌منوچهری پاساژ آیرم

آ_۳۰۱۵۱ ۵_۱

دوهزار و پانصدمین سال بنیاد شاهنشاهی ایران

مقالات و گزارشهای خارجی

۱۴ اکتبر ۱۶۹۱

روزچهاردهم اکتبر سال ۵۳۹ پیش از میلاد مسیح یعنی فردای روز سقوط‌بابل کورش کبیرشاهنشاهی ایران را عملا بوجود آورد . روز چهاردهم اکتبر سال ۱۹۶۱ درست دو هزارو پانصد سال از این واقعه بزرك تاریخی می گذرد ، و بدین مناسبت کشور ایران از هم اکنون خود را آماده تجلیل باشکوه ازین یادبودی میکند که در میان کلیه ملل امروزی جهان فقط تاریخ ایران بدین کشور اجازه بر پا کردن آنرا میدهد .

بطوری که محافل مطلع ایرانی اظهار می دارند این واقعه از لحاظ اهمیت و انعکاس از مرز های ایران کشوری که سه برابر فرانسه وسعت دارد و یکی از گاهواره های تمدن مغرب زمین است - تجاوز کرده و جنبه جهانی خواهد داشت . حتی ممکن است برای بالا بردن شکوه و اهمیت این مراسم تاجگذاری پادشاه ایران در همان تاریخ در تخت جمشید - ورسای Versailles داریوش کبیر - صورت گیرد . باید یادآوری کرد که برخلاف آنچه بعضی ازمطبوعات و خبر گزاریهای جهان گفته‌اند شاهنشاه ایران برای تاجگذاری احتیاجی بداشتن فرزند و اعلام ولیعهدندارند واین حق قانونی پادشاه ایران‌است که‌هرموقع اراده‌نمودند تاجگذاری کنند .

سال کوروش

روز ۱۴ اکتبر ۱۹۶۱ فقط از لحاظ اصالت تاریخی آن اهمیت دارد ، ولی‌مراسمی که‌در تمام‌ایران بخصوص در تخت جمشید انجام خواهد گرفت منحصر بدین روز نیست ، بلکه نقطه اوج مراسمی است که در تمام طول سال «کورش» یعنی سالی که از ۲۱ مارس۱۹۶۱ (اول فروردین ۱۳۴۰) آغاز میشود برگزار خواهد شد ودرین مدت چه در ایران و چه در خارجه تظاهرات وفعالیت‌های متعددی در رشته های مختلف‌دربن‌بارصورت خواهد گرفت از هم اکنون پنج کمیسیون‌درتهران مشغول تنظیم و اجرای برنامه های اینکار هستند .

اعلامیه حقوق‌بشر

ایران در نظر دارد که بدین‌سال «کورش کبیر» هم جنبه ملی و هم بین‌المللی بدهد. ملی ازاین لحاظ که طبعا این یادبود مربوط به‌اساس ملیت و وجود ایرا ناست ، وبین‌المللی ازاین نظر که کورش بزرك اولین زمامداری بود که حقوق مدنی و حق‌آزادی عقیده ومصونیت اجتماع ی‌را برای‌ملل مغلوب‌برسمیت شناخت و این موضوع را - که برای جهان‌آنروز بکلی‌بیسابقه‌بود- رسما بعداز فتح بابل اعلام کرد . آقای شجاع‌الدین‌شفا رایزن‌فرهنگی دربار ایران که‌ریاست دبیرخانه جشن های دو هزارو پانصدمین‌سال شاهنشاهی ایران را دارد درین‌باره بمن گفت : «این اعلامیه پادشاه ایران رادرواقع میتوان‌اولین‌اعلامیه حقوق بشر در تاریخ نامید ، زیرا وی با این ترتیب برخلاف معمول دنیای آنروز حق آزادی عقیده و آزادی اجرای مراسم‌مذهبی و آزادی حفظ سنن و رسوم ملی را برای همه برسمیت شناخت . » آقای شفا در پاسخ یك سئوال‌دیگر من توضیح داد که در سال ۱۹۶۱ یهودیان جهان نیز -بمناسبت دو هزارو پانصدمین سال نجات قوم یهود بدست کورش بزرك این یادبود را جشن خواهند گرفت ولی این دو تجلیل بهمدیگر وابستگی ندارد .

تجلیل بین‌المللی

تجلیل یادبود بنیاد کشورایران و شاهنشاهی آن در حقیقت یکنوع ستایش جهانی از بیست‌و پنج قرن تمدن و فرهنگ ایران و سهم مهم آن در تمدن بین المللی در همه رشته های مختلف فکر ، علوم ، هنر ، ادب و غیره خواهد بود . باید فراموش کرد که وجه امتیاز مهم این دوره طولانی از یکطرف ادامه معنوی و روحی آن - امری که در تاریخ کشور ها بسیار کم نظیر است -واز طرف دیگر وجود دائمی رژیم سلطنتی دراین کشور است ، واین باعث شده که سلطنت امروزی ایران کهنسال ترین‌سلطنت جهان باشد .

آقای شفا بمن گفت : «با تجلیل این یاد بود همه کشور ها و ملل مملکت ماو تمدن ما و گذشته و حال مارا بهتر خواهند شناخت ودر دنیائی که در آن احتیاج ملت ها به شناسائی یکدیگر ودر نتیجه حسن تفاهم بیشتر روز بروززیادتر میشود این آشنائی بیشتر طبعانتایج مفید و ثمر بخش خواهد داشت .»

درباره جنبه بین المللی این یادبود آقای شفا اظهار داشت : «صد ها نفر دانشمند وخاور شناس و مورخ و نویسنده تقریبا از تمام کشورهای جهان در سال ۱۹۶۱ در تهران تشکیل کنگره‌ای خواهند داد که کار آن مطالعه و بحث درباره جنبه های مختلف تاریخ وفرهنگ وتمدن ایران خواهد بود ... گذشته از این از هم اکنون کمیته های ملی دوستداران ایران در ۳۲ کشور جهان در حال تشکیل است .هریك ازین کمیته ها از شخصیت های سیاسی و دانشمندان و مستشرقین و نویسندگان و هنرمندان برجسته ترکیب شده و وظیفه آن معرفی جنبه‌های‌مختلف‌گذشته وحال وآینده ایران بهموطنان آنها از راه‌مطبوعات رادیو ، تلویزیون ، سینما ، نمایشگاه ، کنفرانس ،کتاب وغیره خواهد بود . »

شبهای نورانی

اکنون مدتی‌است که کارشناسان و دانشمندان ایرانی در موزه های ایران و خارجه مشغول کاوش و مطالعه‌اند تا عناصر و مصالح لازم را برای تهیه فیلمها و جزوه ها و همچنین تنظیم یك «دائرة المعارف» بزرگ تمدن ایران که بسیاری از خاورشناسان برجسته و دارای شخصیت و شهرت بین‌المللی در تدوین آن شرکت خواهند داشت جمع‌آوری کنند.

در خود ایران از هم اکنون دست بکار تهیه فیلم های مستند در باره تاریخ کشور - بخصوص دوران هخامنشی - هستند وکمیسیونهای پنجگانه قسمت های مختلف برنامه وسیعی را که میباید بمناسبت‌یادبود دو هزارو پانصد ساله صورت گیرد در دست اجراء دارند . از جمله‌این برنامه ها «شبهای نورانی» تخت جمشید با نمایش معروف «آهنگ ونور» Son et Lumiere است که یقینا انجام آن به کارشناسان فرانسوی‌که متخصصین بین‌المللی این کار هستند واگذار خواهد شد . اضافه براین بطوری که آقای شفا اظها رداشت‌نمایشگاه های متعدد باستانشناسی و هنری ، نمایشگاه کتاب ،برنامه‌های مختلف و متنوع هنری ، نمایش های ورزشی و مسابقه ها و همچنین رژه نظامی بزرگی که در حضور شاهنشاه در تخت جمشید انجام خواهد گرفت (و دسته های نظامی پیاده و سوار نماینده دوره ها و سلسله های مختلف تاریخ ایران با لباسها و ساز و برك های مخصوص هردوره پیشاپیش آن سان خواهند داد) از زمره این مراسم است . اینها و بسیار چیز های دیگر در طول چند هفته ایام باشکوه دوران کورش و داریوش کبیر را در روزگاری که پازارگاد و تخت جمشید پایتخت جهان بود زنده خواهد کرد .

جائزهٔ ادبی سلطنتی

در حاشیه این جشن ها میباید از برقراری یك جائزه ادبی سالیانه نام برد که از سال ۱۹۶۱ شروع خواهد شد . این جایزه مخصوص بهترین اثری است که‌در هرسال در همه جهان درباره ایران نوشته شود و سال اول آن اختصاص به «کورش کبیر» خواهد داشت .

طبق تصمیم دیگری بهر پسری که در روز اصلی جشن بدنیا آید ونام کورش برآن نهاده شود عطیه‌ای از طرف شاهنشاه‌تعلق خواهدگرفت

نهضت جهانگردی

بدیهی است مقامات صلاحیتدار ایرانی انتظار دارند که مراسم «سال کورش کبیر» تعداد زیادی جهانگردو مسافر خارجی را بایران جلب کند . حتی در ایران امیدوارند که‌این یادبود با شکوه‌و پرطمطراق «آغاز» نهضت توریستی بین‌المللی د رایران باشد . ایران کشوری است که از لحاظ داشتن آثارجالب برای خارجیان فوق‌العاده غنی است ولی هنوز جهانگردان آنرا چنانکه باید نمی شناسند . برای تشویق و توسعه فعالیت جهانگردی و جلب سیاحان خارجی که ممکن است‌منبع درآمد موثر و وسیعی برای کشور شود دولت ایران تصمیم گرفته است از حالا تا سال کورش وضع راههای ایران را بهتر کند وصنعت هتل‌سازی را توسعه‌دهد .مخصوصا شهرهمسایه تخت جمشید - که‌از اصفهان میگذرد تا آن تاریخ آماده گردد .

بسیاری از خبرنگاران که اخیرا به تهران آمدند وعده تجدید دیدار را در سال ۱۹۶۱ در تخت جمشید گذاشته‌اند ، زیرا در سال۱۹۶۱ تخت جمشید دوباره برای چندروز پایتخت دنیا خواهد شد .

دستمال کاغذی حریر
مرکز پخش - تلفن ۳۰۳۲۲۱

دستمال کاغذی حریر
مرکز پخش - تلفن ۳۰۳۲۲۱

از خبرنگار اطلاعات درممالك اسکاندیناوی

انتشارات دانشمندان اسکاندیناوی درباره ایران

این دانشمند سوئدی بنابدعوت دانشگاه تهران بتهران میبیاید - چرا اندیشه بهشت‌روی زمین از «تخت‌سلیمان» سرچشمه گرفته است

ملل کشور های اسکاندیناوی به زاد شناسی و باستانشناسی علاقه خاصی دارند . این نکته را از بررسی مجلات و روزنامه های این کشورهابخوبی میتوان‌دریافت زیرا اخبارومقالات مربوطبدوموضوع مذکور غالبا از طرف دانشمندان درمطبوعات منتشر ودر اختیار مردم گذاشته میشود .

علاوه بر آنچه‌در مطبوعات نوشته ودر رادیو گفته میشود محققین عالیمقام اسکاندیناوی نتیجه کاوش هاوکنکاشهای علمی خود را منظما تالیف‌ودردسترس علاقمندان قرار میدهند .

در کشور های اسکاندیناوی تاکنون کتب‌متعددی درباره ایران چاپ‌ومنتشرشده که‌همگی‌جنبه‌تاریخی دارد ودر زیر با هم آنها اشاره میشود .

در سوئد

۱- کتاب «زندگی آینده بنا بر مسلك مزدا» که بزبان فرانسه در پاریس بچاپ رسیده است .

این کتاب اثر ناتان - سودربلوم اسقف اعظم سابق‌و موسس جمعیت طرفدار کلیسیا های سرا سرجهان میباشد .

۲-«مساله اصول تکوین عالم و انتظام جهان از نظر مزدکیان » چاپ ۱۹۳۱ پاریس .

۳-«ادیان قدیمی ایران » چاپ استکلهم ۱۹۳۷ .

٤-«تحقیقی در باره مذهب مانی » بزبان آلمانی در ۱۹۳۵ منتشر شده است .

این‌کتب وسیله هانس نوبرك خاور شناس و استاد سمانتیك دانشگاه اوپسالای سوئد تالیف گردیده .

خبرنگاران اطلاعات در خارجه گزارش میدهند

دانشمند مزبور بنابدعوت‌دانشگاه تهران در ماه مه برای ادای یك سلسله سخنرانی بتهران عزیمت خواهد کرد .

۵- «خدای متعال‌در ایران‌باستان» بزبان آلمانی در۱۹۳۸ درلایپزیك طبع و منتشر شده است .

٦-«وهومانای بزرك و فرستاده خدا» این کتاب شامل تحقیق در باره‌مذاهب ایران ودین مانی‌است.

۷-«عنصربین‌النهرین در مسلك مانی» چاپ‌لایپزیك وبسال ۱۹٤٦ منتشر شده است .

آثار مذکور بوسیله پروفسور کئو - ویدن گرن استاد تاریخ ادیان در دانشگاه اوپسالابه رشته تحریر در آمده است .

۸-«اتحاد مردان آریائی » چاپ شهر لونددر سوئد بسال ۱۹۳۸که مطالعه‌ای درزبان وادیان هندی و ایرانی است .

۹-«وایو» -که شامل متون و تفحصی پیرامون تاریخ مذاهب ایرانی وهندی است .

این اثر درلایپزیك در ۱۹٤۱ طبع و انتشار یافته است .

۱۰-« آتش‌پرستان در آسیای صغیر وایران »-چاپ‌لوندسال۱۹٤٦ سه کتاب‌نامبرده وسیله پروفسور ستیك - ویکاندر استاد سما نتیك دانشگاه اوپسال نوشته شده است.

دانمارك

۱۱-« انواع‌مردان وشاهان نخستین در تاریخ افسانه‌ای ایرانیان» چاپ استکلهم - لایپزیك - اوپسالا .

۱۲- «مطالعه ای در باره دین زردشتی در ایران باستان» -چاپ کپنهاك بسال۱۹۲۸ ۱۳- «رساله‌ای درباره اهریمن شناسی ایران »- چاپ کپنهاك سال ۱۹٤۱ . ۱٤- «تاریخ بدوی قبائل ایرانی» -چاپ کپنهاك ۱۹٤۳ . ۱۵ -«ایرانیان »- چاپ مونیخ‌در ۱۹۳۳ . ۱٦-«ایران ساسانی» - چاپ کپنهاك بسال ۱۹٤٤ .

این آثار شش گانه بوسیله‌آرتور کریس تن سن استاد دانشگاه کپنهاك تالیف یافته‌است .

۱۷- ماندئیسم ومبادی مسیحی - ۱۸- تاریخ ادیان -کپنهاك -سال ۱۹٤۸ کتب مزبور بوسیله‌و - س- پطرسون تالیف شده . فصل‌مربوط بایران در کتاب تاریخ ادیان‌توسط نوبرك پروفسور سوئدی تحریرشده است .

نروژ

۱۹- «زردشت» بوسیله پروفسور ه - بیرکلاند استاد دانشگاه اسلو در تاریخ ۱۹٤۳ منتشر شده‌است.

فنلاند

۲۰- «بهشت روی زمین» اثر پروفسور لارس - ایولد -رنیك بوم عضو فرهنگستان «اوبو» که بسال ۱۹۵۸ در هلسینکی طبع گردیده است .

رنیك بوم نتیجه مطالعات خود را راجع بتخت سلیمان بتفصیل‌در این کتاب منعکس کرده و معتقد است که اندیشه بهشت روی زمین از تخت سلیمان سر چشمه گرفته و بهمان دلیل بهشت ارضی در مذاهب مختلف بشکل تخت‌سلیمان ترسیم و مجسم میگردد .

دانشجوئی که در پاریس خودکشی کرد

هنرمندی حساس وزودرنج بود

آنچه در باره مرحوم فیروز ملك نیا در دو شماره پیش نوشته شد شمه‌ای در مورد حادثه خود کشی این جوان بود ولی نکته‌ای که نمیتوان فرو گزار کرد اینکه او از لحاظ درسی از دانشجویان بسیار خوب واز لحاظ تربیت خانوادگی و اخلاق و رفتار از دانشجویان نمونه بود . بطوریکه دوستان وی اظهار میدارند :مرحوم فیروز ملك نیا طبعی بلند و روحی حساس داشت و همین روح‌حساس وی تحت تاثیر ناملایمات بخصوص تنهائی و دوری از خانواده .که اصولا جوانان را حساستر میکند رنجیده میشد . نقاش چیره دستی بود و اشخاصی .که تابلو های وی‌را دیده‌اند از اعجاب و تحسین نمیتوانند خودداری .کنند . تابلوهائی راکه‌درموزه «وین »از آثار«رامبراند» کپی کرده‌است بقیمت گزافی ازوی خواسته بودند ولی او آنها را نفروخته . یکی از آرزوهایش‌این‌بود که بتواند از روی شاهکار های موزه «لوور» تابلو هائی تهیه نماید ولی این آرزو صورت تحقق‌بخود نگرفت زیرا گرفتن چنین اجازه ای از موزه لوور خیلی مشکل است او از خواب و استراحت خود بخاطرنقاشی صرفنظر میکرد و همین علاقه‌شدید و وقف خود بهنر سبب حساسیت بیشتر وی شده بود .

دانشکده معماری پاریس را بدلیل اینکه جنبه هنری آن بر دانشکده معماری وین ترجیح‌داشت انتخاب کرد وآنجا باپشتکار و موفقیت کامل مشغول تحصیل و آماده شدن جهت امتحان ژوئن ۱۹۶۰ (خردادا ۱۳۳۹) بود .

در باره خود کشی برادر وی که ۱۲ سال پیش اتفاق افتاده باتحقیق بیشتری که بعمل آمد معلوم شد که این واقعه بر خلاف آنچه‌قبلا نوشته شده در تبریز اتفاق نیفتاده بلکه در تهران صورت گرفته و بعلت اختلاف خانوادگی نبوده است .

فعالیتهای مطبوعاتی درپاکستان

بقیه ازشماره قبل

بعقیده من این مشکل‌ترین نوع انتشار روزنامه درسراسر دنیااست ولی کارمندان روزنامه‌های اردو ازاین وضع‌ناراضی نبوده و کاملا به‌آن عادت‌داشتند. علاوه‌برروزنامه‌ها تعداد زیادی مجلات مختلف درکراچی و سایر شهرستانها بهزبان‌های انگلیسی اردو چاپ میشود وهمچنین در پاکستان سه‌خبرگزاری غیردولتی وجود دارد که‌دارای خبرنگارانی درداخل و پاره‌ای از کشور های خارج می‌باشند و اخبار این خبرگزاریها دربرابر پرداخت‌ماهانه معینی مورد استفاده مطبوعات‌ورادیو قرار میگیرد .

باآنکه در برنامه من بازدید از چند چاپخانه روزنامه های اردو و انگلیسی و همچنین استودیو های فیلمبرداری نیز پیش بینی شده بود بعلت کمی وقت موفق به اجرای آن نشدم و صبح روز سه‌شنبه هشتم دیماه ناگزیر ازمراجعت بودم . تنها چیزی که دراین مسافرت‌موجب تاسف من شد همین کوتاهی مدت و نداشتن فرصت کافی برای آشنا شدن با ملت بزرگی بود که برای نیل به ترقی و از بین بردن‌مشکلاتی که ناشی از سالها سوء اداره گذشتگان بوده بانهایت جدیت در تلاش میباشد . این تلاش آنقدر جدی و ثمربخش است که نتایج‌آن در همه زمینه ها بخوبی محسوس میباشد و یك نفر خارجی هراندازه هم نظیر من برای آشنائی با اوضاع فرصتش کم باشد آنرا بخوبی درك خواهد کرد .

من تصور میکنم کلمه خارجی را دربالا بیهوده استعمال کردم زیرا هنگامی که هواپیمای ما فرودگاه کراچی را به قصد تهران ترك گفت احساسی بمن دست داد که برایم غریبه‌نبود ، نظیرهمان‌احساسی که هنگام ترك تهران بمن دست داد و این بار بهمان اندازه که از دوری شهر خود و دوستان و خانواده متاثر بودم از دوری دوستان تازه‌پاکستانی متاثر شدم . بااین ترتیب نمیتوان گفت من یك خارجی بودم که قدم به پاکستان میگذاشتم . همانطور که بارها دوستان پاکستانی اظهار داشته بودند این مدت رادر وطن خودم بسر میبردم و من تصور میکنم میلیونها نفر پاکستانی و ایرانی‌نیز دراین مورد احساسی نظیر من‌داشته باشند .

(پایان -غلامحسین‌صالحیار)

دستمال کاغذی حریر
مرکز پخش - تلفن ۳۰۳۲۲۱
آ-۳۸۱۰۸

بیماریهای آمیزشی- مجاری- ادرار- سستی وناتوانی - میدان بهارستان - خیابان صفی علیشاه
دکتر یحیی صدری

انتخاب دستیار بخش گوش وگلو وبینی

دانشکده پزشکی شیراز برای خدمت در بخش گوش وگلووبینی‌بیمارستان سعدی وابسته بدانشکده پزشکی احتیاج به‌یکنفر دستیار دارد داوطلبان بادرنظرگرفتن اینکه خدمت آنهاتمام وقت میباشد ازتاریخ انتشار این‌آگهی تایکماه میتوانند بادردست داشتن مدارك زیر:

۱-دانشنامه دکتری درپزشکی از ایران‌یا یکی‌از کشورهائیکه دانشنامه آنرا شورای عالی فرهنگ بذیرفته است.
۲-گواهی حسن‌اخلاق ورضایت از موسسه ایکه داوطلب درآنجا کار میکرده است.
۳-دفترچه خاتمه خدمت زیربرچم یامعافی دائم ازآن.
٤- گواهی عدم سوء پیشینه
۵-عکس ٦×٤چهارقطعه
٦- رونوشت مصدق شناسنامه ٤برك
۷-تقاضای دستیار

درشیراز بدبیرخانه دانشکده پزشکی درطهران باداره کل تعلیمات عالیه وزارت فرهنك مراجعه وثبت‌نام نمایند. تاریخ امتحان بعدا به اطلاع‌داوطلبان خواهدرسید.

رئیس دانشگاه ودانشکده پزشکی شیراز - دکتر قربان

۱-۲ آ-۳۸۱۳٤

آگهی انتخاب دانشیار اعصاب

دانشکده پزشکی شیراز برای رشته‌اعصاب احتیاج‌بیکنفر دانشیار دارد. داوطلبان بادرنظر گرفتن اینکه خدمت آنها تمام وقت میباشد از تاریخ انتشار این آگهی تادوماه میتوانند بادردست داشتن مدارك زیر:

۱-دانشنامه دکترا درپزشکی از ایران یا یکی‌از کشورهائیکه دانشنامه آنرا شورای عالی فرهنك پذیرفته باشد.
۲-گواهی پنجسال سابقه خدمت رئیس‌درمانگاهی یادستیاری رسمی در بیمارستان‌های ایران یاکشورهای خارجه.
۳- گواهی‌حسن اخلاق ورضایت ازموسسه ایکه داوطلب درآنجا کارمیکرده‌است.
٤-دفترچه‌خاتمه خدمت زیربرچم یامعافی دائم‌از آن.
۵-گواهی عدم سوء پیشینه.
٦- عکس٦×٤ چهارقطعه.
۷- رونوشت مصدق شناسنامه ٤برك.
۸- تقاضای دانشیاری

درشیراز بدبیرخانه دانشکده پزشکی ودرتهران باداره کل تعلیمات عالیه وزارت فرهنك مراجعه وثبت‌نام نمایند تاریخ امتحان‌بعداباطلاع داوطلبان خواهد رسید.

رئیس دانشگاه ودانشکده پزشکی شیراز - دکتر قربان

۱-۲

آگهی فقدان سند مالکیت

بانو خانزاد بایزیدی با تسلیم‌یك برك‌استشهاد‌که شهودآن حضورا در این اداره ادای شهادت نموده‌اند مدعی است که‌سندمالکیت یکبابخانه پلاك شماره چهار فرعی از ۱۲۲۸ اصلی واقع در بخش پانزده شهر مهاباد کوی قبرستان که در تاریخ ۳۰ر۱۰ر۱۳۱٦ خورشیدی درصفحه ۲۱۳ دفتر جلد هفتم املاك بخش مذکور بشماره ۷٤۳ بنام آقای‌محمد بایزیدی ثبت و صادر و تسلیم و تمامی ملك مذکور بموجب سند رسمی شماره ٤۲۸۹- ۱۲ر٤ر۲۲دفتر ٤ مهاباد به مشارالیها به‌بیع قطعی منتقل و مورد معاملات با حق استرداد واقع نگردیده (پرونده مربوطه و دفاتر املاك هم بیش از این حاکی نیست) در بهار سال ۱۳۳۱ شمسی بامقداری اثاثیه بانوی مشارالیها بسرقت برده شده است لذا مراتب طبق تبصره ۱ ماده۱۲۰ آئین‌نامه قانون ثبت بدینوسیله آگهی میگرددتا هرکس مدعی‌انجام معامله و یاوجود سند مالکیت‌مذکور نزد خود باشد از تاریخ انتشار نوبت اول‌این آگهی‌تامدت یکماه موضوع رابا تسلیم مدرك مستند ادعای خود کتنا باین اداره اعلام دارد والا پس از انقضای مدت مقرره و عدم‌وصول واخواهی نسبت بصدور المثنی سند مالکیت طبق مقررات اقدام خواهد شد این آگهی سه نوبت و هرده‌رو یك نوبت منتشر میشود .

تاریخ‌انتشار نوبت اول یك شنبه ۲٦دیماه ۱۳۳۸
تاریخ انتشارنوبت دوم چهارشنبه ٦بهمن ۱۳۳۸
تاریخ انتشار نوبت‌سوم شنبه ۱٦ بهمن ۱۳۳۸

دستمال کاغذی حریر
مرکز پخش - تلفن ۳۰۳۲۲۱
آ-۳۸۱۰۸

آ-۳۸۰۷۲

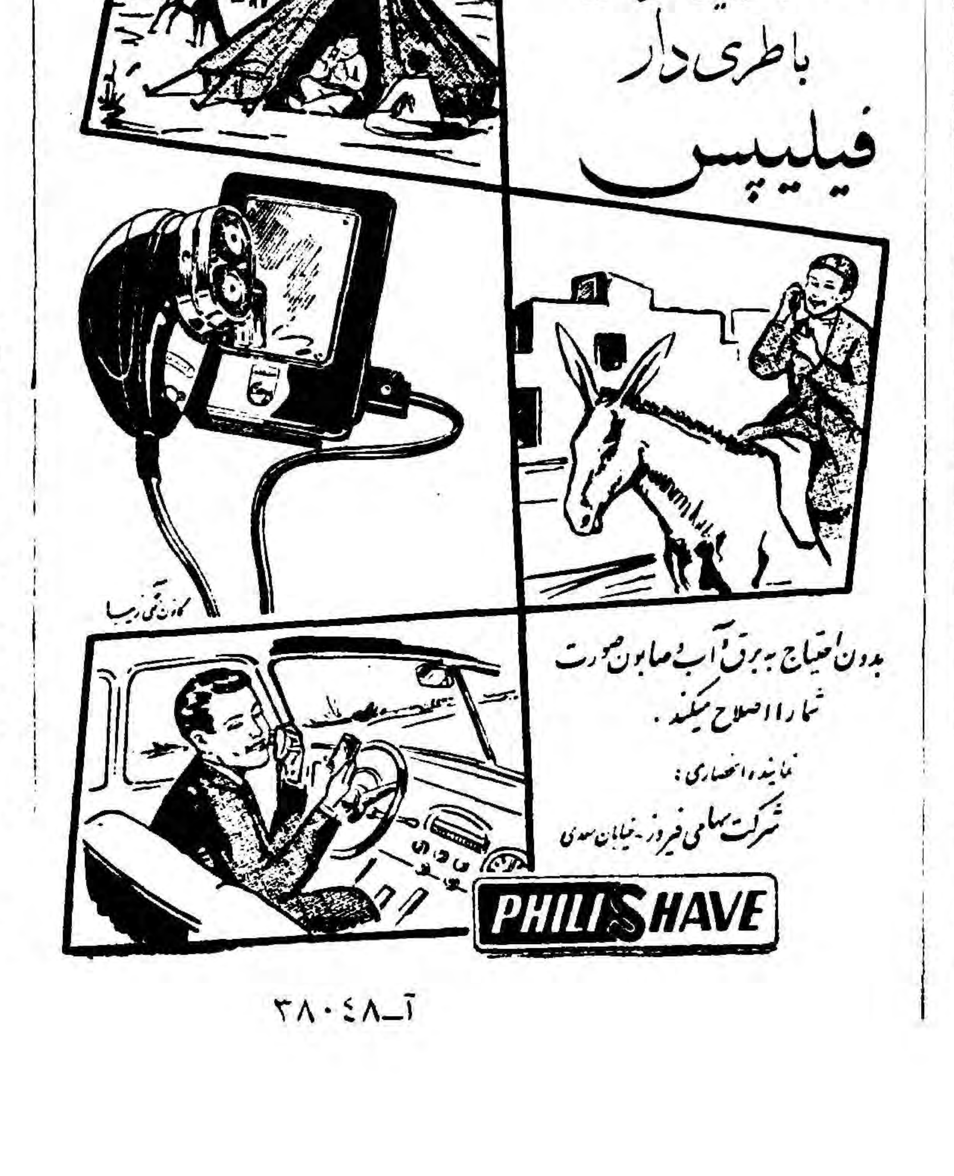

آ-۳۸۰٤۸

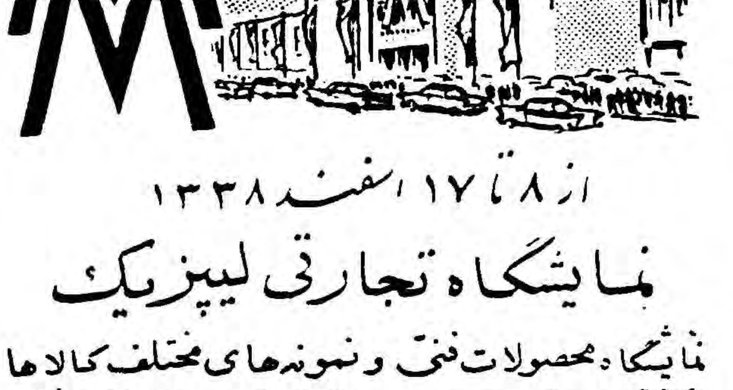
از ۸ تا ۱۷ اسفند ۱۳۳۸
نمایشگاه تجارتی لیپزیك
نمایشگاه محصولات فنی و نمونه‌های مختلف کالاها
مرکز مهم بازرگانی شرق و غرب - آئینه تمام نمای پیشرفتهای فنی
۹۵۰۰ موسسه از ۵۰ کشور جهان در آن شرکت دارند
تسهیلات - ویزای مجانی - پرواز مستقیم - تقلیل بها در بلیط ترن - توزیع کتابچه‌های حاوی مطالب لازم از طرف آژانس‌های مهم مسافرتی
برای دریافت کارت رسمی نمایشگاه باطاق بازرگانی تهران مراجعه فرمائید
برای کسب اطلاعات بیشتر و دریافت راهنما با آدرس زیر مکاتبه فرمائید
Leipziger Messeamt · Hainstrasse 18a · Leipzig C1
GERMAN DEMOCRATIC REPUBLIC
آ-۳۸۰۵۰

فرهنگ خانواده

سالم‌ترین غذا شیر مادر است

خودداری مادر ازشیر دادن طفل خود اشتباه بزرگی‌است

تفاوت نوزاد درسال اول تولدش بابزرگسالان فقط باندازه ووزن آنها محدود نمیشود جهاز هاضمه وتنفس طفل دستگاه جریان خون وسلسله اعصاب وی- خلاصه کلیه ساختمان بدنش نسبت به بزرگ سالان هنوز رشد کافی نکرده است

حیوانات اکثرا باآمادگی‌بیشتری برای زندگی بدنیا می‌آیند. گوساله بمحض آنکه پابدنیا میگذارد می‌ایستد وبجوجه بمجرد آنکه سر ازتخم درمی‌آورد فورا شروع به دویدن میکند و حبوبات پخته یا تخم‌خردشده رانوک میزند وبرمی چیند واماطفل‌انسانی درحین‌تولدش بکلی ناتوان است واحتیاج بـــه پرستاری مداوم ودقیق وتغذیـــه مخصوص دارد.

برای نوزاد ازروز تولدش غذای طبیعی وبالطبع صحیح ترین غذاها شیرپستان مادر است هیچ‌چیزجای این غذارانمیگیرد تغذیه طفل با شیرپستان‌مادرش درروزهاو هفته‌های اول‌تولد دارای اهمیت مخصوص است.

شیرزن تمام مواد لازم را بـرای تغذیه طفل دربردارد وضمنا این مواد به‌بهترین وجهی قابل هضم است‌بعلاوه شیرزن محتوی موادی است‌که‌از بیماریهای واگیردار طفل جلوگیری میکند.

طفلی که‌از پستان تغذیه شودشیر مادررا مستقیما وگرماگرم بدهان میبرد دراین شیر هیچگونه‌باکتری نفوذنمی‌کند بدیهی است‌که‌تهیه این گونه غذابطور مصنوعی امکان پذیرنیست.

شیر پستان مایع سفیدرنگی‌است که‌دارای مزه‌مختصر شیرین وبوی مخصوص میباشد این مایع‌مرکب ازآب (قریب ۸۸درصد) است‌که مواد آلبومین قند ،املاح وچربی بصورت ذرات بسیار ریز در آن حل‌شده است مقدار هریك ازاین مواد درشیر در دوران های‌مختلف شیردادن متفاوت است درصورتی که‌غذای مادر دارای مقدار کافی ویتامین‌های مختلف باشد شیراو هم دارای همین ویتامین هاخواهد بود.

ترکیب شیر مادر

آلبومین ۱الی ۱½ درصد
قند ۶الی ۷درصد
چربی ۳الی ۴درصد
املاح ۳٪
آب ۸۸درصد

طفل درهر مرحله بمقادیر زیر شیرمیخورد

درروزهای اول تولدش ۵۵الی۷۰ گرم
درروزهای دوماهگی ۱۲۵الی۱۳۵ گرم.
درروزهای ۵ماهگی ۱۵۰الی ۱۸۰ گرم.

جیمی دورانت داماد میشود

اشتباه نکنید این عکس مربوط به صحنه فیلم یانمایش نیست بلکه مربوط به جیمی دورانت هنرپیشه امریکائی است که قرار است در آینده . نزدیکی باخانم مارجوری لیتل‌ازدواج نماید .این عکس دریکی از کافه‌های شبانه هالیود از عروس وداماد آینده گرفته شده است .

نوشته: باب توماس منتقد هولیود

ارزیابی فیلمهای سال ۱۹۵۹ از نظر منتقدین هولیوود

درسال گذشته جینالولو بریجیدا بعنوان «پاکیزه‌ترین» ستاره‌ها شناخته شد

از نظر هولیود بهترین فیلم سال ۱۹۵۹ یك فیلم سوئدی بوده است

گاری‌کوپر جسورترین هنرپیشه سال

سینما شما

هولیوود درسال گذشته فیلمهای کمتری به‌بازار فرستاد که‌باقیاس به‌گذشته تازه فیلمهای جالب بین آنها بازهم کمترشده است.بعضی ازفیلمهائی که‌بنظر خودکارگردانان شاهکارهای فیلمهای تفریحی بود سرانجام فیلمهای بی‌مزه‌ای ازکار درآمدند.

پنج‌فیلم بزرك سال گذشته ازاین قراربوده‌اند.

۱ـ «یاداشت‌های آن فرانك» شاهکار «جورج‌استیفنز» کارگردان طراز اول سینمای امریکا کـــه متاسفانه بخاطر موضوع خاص‌خود نتوانست موفقیتی ازلحاظ خودش کسب‌کند. بایدذعان کرد که‌داستان بیش‌ازاندازه باصطلاح «یهودی»

سیمون سینوره
ستاره فیلم اطاق بالائی

بودوازطرفی خیلی «استدلالی» طرح شده بود. بطور خلاصه این طور بنظر میرسد که‌عوامل زیرباعث شکست این فیلم بودند .

۱ـمردم اساسا ازداستانهائی که تمام یك‌خانواده رادرخطر نشان بدهد استقبال نمی‌کنند. ۲ـ تماشاچیان ازپیش ازسرانجام غم‌انگیز داستان واقعی ومشهور آن فرانك باخبربودند.

۲ـ«بن‌هور» ـدرباره این‌فیلم‌باید گفت‌که «بن‌هور» براستی همه‌آن کسانی راکه انتظار داشتند این فیلم هم‌نمونه دیگری از فیلم‌های مذهبی وسکسی برپایه داستانهای انجیل باشد بحیرت واداشت.

مسلما فیلم بی نقصی نبـوده و بخصوص طولانی بودن زیاد آن‌فیلم را خسته کننده ساخته است ولی بهر صورت باید قبول کرد که‌فیلم «بن هور »بهمان سبك عالی و کم نظیر «ویلیام وایلر » بروی صحنه آمده است.

۳ـ « داستان راهبه » که‌یکی‌دیگر ازبیروزیهای«فردزینمان »کارگردان چیره دست و کهنه کار هولیوود باشد. فردزینمان داستان جذابی را پیش کشیده و آن را درقالب فیلم عمیق و تکان دهنده‌ای ساخته است.

۴ـ «اطاق بالائی » یك اثرانگلیسی جالب ، برداشت صادقانه و عمیقی‌از زندگی کنونی است که هولیوود را در سال ۱۹۵۹ از طرفی بتحسین واداشت ودرعین حال‌بلرزه درآورد بخصوص بازی های هنرپیشگان‌فیلم بسیار عالی و جالب میباشد.

۵ـ و بالاخره فیلم «بعضی هـا داغش را دوست دارند » فیلم‌موفقیت آمیزی در زمینه فیلمهای تفریحی مطلق بود .«بیلی ویلدر »کارگردان کنهه کار هولیوود با انتخاب‌موضوع ابتکاری خاص ـموضوع مردانی‌که خود را بصورت زنان در می‌آورند ـ کمدی بسیاز شیرین و دلپذیری‌تهیه کرده است.

بهترین بازیهای سال ۱۹۵۹

جینالولو بریجیدا
«پاکیزه ترین» ستاره سال

بهترین هنرپیشگان مرد سال ۱۹۵۹ باین قرار میباشند :

«لورانس هاروی »در فیلم «اطاق بالائی » «چارلتون هوستون »درفیلم «بن هور» «فردریك مارچ »در فیلم «نیمه‌شب » «پول مونی » در فیلم « آخرین مرد غیور » و «جیمز ـ استوارت »در فیلم «تحلیل‌یك‌جنایت»

بهترین هنرپیشگان‌زن سال۱۹۵۹ باین قرار میباشند :

«اودری هپبورن » در فیلم «داستان راهبه » « سیمون سینیوره » درفیلم «اطاق بالائی » «کاتارین هپبورن »و «الیزابت تیلور »در فیلم « بناگاه در تابستان گذشته » و «ماریلین مونرو »در فیلم «بعضی‌ها داغش را

گاری کوپر جسورترین
هنرپیشه سال

دوست دارند ».

بهترین‌فیلم خارجی «توت‌فرنگی های وحشی اثر«اینگمار‌برگمان»

جینالولو بریجیدا «پاکیزه ترین» ستاره سال

کارگردان نابغه سوئدی‌است . جینالولوبریجیدا »در سال‌گذشته بعنوان پاکیزه‌ترین ستاره‌ها شناخته شدوعلت آن صحنه‌های حمامی‌بود که‌این ستاره زیبا در فیلم های «هرگز باین‌کمی » «وسلیمان و ملکه سبا» ایفا کرده‌است .

گاری‌کوپر جسورترین هنـر ـ پیشگان سال گذشته شناخته شد و آنهم بخاطر بـازی در صحنه‌های خطرناك فیلم‌های «درخت معلق » «غرق کشتی مری دیر» و« آنهابه کوردورا آمدند » بوده‌است .

صدای اعتراض ژوزفین بیکر

در جلسه ای که در پاریس با حضور ژوزفین بیکر خواننده وهنرمندمعروف سیاه پوست تشکیل شد ،ژوزفین در حالیکه کودکی را روی دست بلند کرده بود ،گفت فعالیت ضدیهودی که اخیرا در جهان شیوع یافته نسل آینده را تهدید میکنند .در این جلسه که ۵هزار نفر شرکت داشتند ژوزفین بیکر شدیدا علیه تبلیغات‌برتری نژادی اعتراض کرد وگفت من‌مادرم سیاه پوست وپدرم‌یهودی بوده است واز همه شما در خواست میکنم‌که متحد باشید وباقدرت ونیروی خودعلیه نظریات برتری نژادی که پس‌از جنك دوم جهانی کاملا نابود نشده است بجنگید .دراین جلسه رهبران روحانی کاتولیك یهودی وعده‌ای از شخصیت های سیاسی فرانسه‌شرکت داشتند .

همه چیز از همه

مقررات شدید رانندگی درپاریس

شش وزیر بمسئله عبورومرور رسیدگی میکنند

پاریس عروس شهر های جهان دارای لطف و زیبائی فراوان ودر عین حال محیط خفقان آور و مسموم است . در حالیکه پاریس مرکز علم و فرهنگ و دانش و اقتصاد فرانسه بشمار میآید زندگی درآن دشوار است .

۱۷٪ مردم فرانسه در پاریس زندگی میکنند . ازحیث تراکم جمعیت پاریس درجهان‌رتبه اول، نیویورك دوم و لندن سوم است

وضع شهر و مشکل عبور ومرور

خیابانهای پاریس اکثرا تنك و عبور و مرور وسائط باکثریت جمعیت در آن بسیار مشکل است وعدم نظم وسائط نقلیه مثـل تمام نقاط جهان مقامات مسئول‌را وادار باتخاذ تصمیمات شدیدی در مورد تخلفات رانندگان و جلو گیری ازحوادث ناگوار کرده‌است. اخیرا شش نفر از وزرای کابینه فرانسه مامور اصلاح وضع‌رانندگی درشهر پاریس شده و برای اداره امور و عبور و مرور مقـررات جدیدی وضع کردند که ازاول ماه مارس سال جاری بموقع اجـرا گذارده خواهد شد .

برای رانندگان ، عابرین ،دو- چرخه سواران . رانندگان وسائل نقلیه کندرو مقررات خاصی وضع شده واداره راهنمائی پاریس با شدت تصمیم باجـرای آن دارد تخلفات طبقه بندی شده وبرای تخلفات کوچك جریمه نقدی و برای تخلفات بزرگتر جریمه‌ودرج مورد تخلف در گواهینامه وبالاخره محرومیت از رانندگی پیش بینی شده است . توقف ناگهانی . تغییر مسیر بدون اطلاع وعلامت قبلی سبب خواهد شد که برای اولین بار در گواهینامه راننده ثبت شود .

کرسی آزاد

بحث آینده ستون کرسی آزاد :

مشکل دانش آموزان

ما از فرهنگیان ، صاحب نظران در زمینه مسائل اجتماعی ، اولیای نسل جوان ، کسانی‌که با شیوه تعلیمات کشور های مترقی جهان آشنائی نزدیك دارند و خود دانش آموزان دعوت می کنیم دربحث تازه ما شرکت کنند . در مورد نشان دادن و پیدا کردن راه حل این مشکل بزرك اجتماعی بیشتر توقع ما از کسانی است که نسبت به آینده نسل‌جوان‌این مملکت ذیعلاقه هستند و شیوه کنونی‌تعلیمات مدارس متوسطه موجبات‌نگرانی آنان را فراهم ساخته است ولی‌انتظار داریم عموم خوانندگان عزیز اهمیت حیاتی این مشکل بزرك اجتماعی را درك‌کرده نظریات خود را در مورد نکات ذیل جهت درج در ایـن ستون برای ما ارسال دارند :

۱ـ آیا ادامه روش کنونی و تعلیمات متوسطه با در نظر گرفتن نتیجه ای که از آن حاصل‌می شود برای جامعه ما سودمند است؟

۲ـ آیا حفظ تعلیمات متوسطه بصورت کنونی و توسعه آن ضرورت دارد ؟ اگرنه . راه حلی که بنظر شما میرسد چیست ؟

۳ـ وظائف وزارت‌فرهنك‌چیست؟ تهیه مدرسه و معلم یا نظارت در تمام امور تعلیماتی ؟

۴ـ آیا باید فقط کارشناس و متخصص تربیت کنیم و یاضمنا سطح معلومات عمومی جوانان را هم بالاتر ببریم ؟

۵ـ آیا معلومات دانش آموزان ما ضعیف است ؟ اگر این‌مطلب صحت دارد نقص در کجا است ؟

الف روش تعلیم و تربیت ؟ ب‌ـنقائص آموزشگاه ؟ ج‌ـ روش تدریس ؟ د‌ـ مشکلات دانش آموزان و عوامل خانوادگی ؟

۶ـ آیا تنها جدول بندی دروس اختصاصی و بالابردن سطح نمرات برای ترقی معلومات دانش آموزان کافی است ؟ یا آنکه‌باید عوامل دیگری را در نظر گرفت ؟

۷ـ باچه برنامه ای می توان دانش آموزان را از سرگردانی‌پس از پایان تحصیلات متوسطه نجات داد ؟

۸ـ آیا ایجاد مدارس حرفه ای عملی ترین راه حل است ؟ اگر چنین است . ساده ترین و عملی‌ترین راه توسعه مدارس حرفه ای کدام است ؟

۹ـ آیا برنامه (مستخدم تراشی) کنونی را باید حفظ کرد ؟

۱۰ـ آیا تعلیمات متوسطه ما جواب احتیاجات زمان را می دهد ؟

۱۱ آیا دستگاه تعلیماتی ما دارای هدف است ؟

نوشته: عزیزالله حامی

ازدواج یا معامله

این‌بحث جالب‌بانوشته واظهارنظراستاد سعیدنفیسی درستون‌کرسی آزاد اطـلاعات آغازشد درهمین اظهار نظراستاد نفیسی به‌مطالبی اشاره‌شده بود که‌درواقعه عرف‌علل عدم تمایل جوانان بزوداز‌دواج کردن بشمارمیرفت. پیشرفت علم‌ودانش واحتیاجی که‌بشر دردنیای متمدن امروز بکسب دانش وفراگرفتن علوم داردباعث‌شده‌است‌که جوانان حداقل‌تاسن بیست‌وپنج سالگی بتحصیل علم‌سرگرم‌باشندو همین‌اشتغال مانع ازدواج جوانان اعم‌ازپسر یادخترمی‌باشد .

پس‌از آنهم که‌البته یك‌پسر یا دختر تحصیل کرده‌حاضر نمیشود باکسیکه پایه تحصیلات‌او کمتر‌ازخودش باشدازدواج کندو باصطلاح میخواهند کاسه رابجائی بفرستند که‌قدح بازآید .

زناشوئی دراجتماع ماصورت معامله تجارتی بخود گرفته‌است. حساب‌سود وصرفه وجلب سرمایه سایرشرائط وعوامل اساسی این‌امر مهم‌راتحت‌الشعاع قرار داده‌است .

حساب‌پول‌وتمول ودرآمد عروس وداماد برای‌هریك ازطرفین‌در درجه اول‌اهمیت قرارگرفته‌است‌وهرکدام درانتخاب همسر نمیخواهند این‌موضوع راندیده بگیرند وهدتها صرف‌وقت وچك‌وچانه زدن و آن‌رادیدن‌ووواسطه‌قراردادن لازم است تامعامله‌ای‌سربگیرد‌وبنام‌ازدواج

وانتخاب همسر تجارتی‌صورت‌بگیرد. علل‌وجهات‌عدم‌تمایل جوانان به‌زناشوئی یاتاخیر انداختن‌ازدواج کم‌وبیش همانست که‌بدان‌اشاره شد .کسانی هم که‌ازهر جهت سرمایه ودرآمدشان برای یك‌عمر زنـــدگـــی مـــرفـــه کـــافی است باز در اندوختن ثروت حرص وولعی نشان میدهند و میکوشند بهر طریقی شده اموال بیشتری برای‌فرزندانشان برجای گذارند .

خانم سفیدپوش

اثر ویلکی کالینز نویسنده معروف انگلیسی

ـ۵۰ـ

درسکوت شب‌صدای سرپرسیوال بگوشم رسید که‌آهسته پرسید:

ـچه اتفاقی افتاده است ؟ چرابخانه برنمیگردید ؟

کنت باصدای آهسته جواب داد :

ـمنتظرم روشنائی این‌اطاق خاموش شود .

ـروشنائی این‌اطاق چه‌زحمتی برای‌شما دارد ؟

ـدلیل اینست که‌نخوابیده است .این‌دختر باهوش ممکن است‌بوئی ببرد ازطرفی شجاع و جسور است وهیچ بعیدنیست پائین بیاید و بصحبت ماگوش بدهد !صبروحوصله داشته باشید ،پرسیوال !

ـفکر احمقانه ایست ! تاکی‌باید صبرکنم ؟

ـپرسیوال ،باید یك چیز دیگر رابشما بگویم .دوست عزیز ،شمادرست لب یك پرتگاه قراردارید واگر من بگذارم نسبت به‌زنها یك‌اشتباه دیگر نظیر اشتباهات گذشته بکنید قول میدهم که‌شما رابداخل پـرتگاه میاندازند .

ـمقصودتان چیست ؟

ـوقتی این دوشنائی خاموش شد واطاقهای مجاور کتابخانه وزیر پلکان راشخصا بازرسی کردم مقصودم رابشما خواهم گفت .

آهسته دور شدم ، ولی همان چند جمله ای که ازگفتگوشان شنیده بـودم مرا مصمم کرد که بهر قیمت هست مذاکرهٔ خصوصی آنها را بشنوم .

میدانستم که قصد دارند در کتابخانه صحبت کنند . من دو راه درپیش داشتم :یاخود را در یکی از اطاقهای طبقهٔ اول پنهان کنم و در اینصورت باحتمال قوی محلم را کشف میکردند .

یابدون صدا از پنجره‌ام خود را روی سقف ایوان که سرتاسر ساختمان ادامه داشت برسانم‌واز میان گلدانهای متعدد بگذرم و بالای‌کتابخانه‌بروم.

راه دوم را اختیار کردم . اگر این آقایان‌همانطور که عادت داشتند صندلیهای خود را نزدیك پنجره میگذاشتند بخوبی می‌توانستم گفتگوی آنها را بشنوم . زیرا همه کس میداند که یك مذاکره طولانی نمی‌تواند تاآخر با صدای آهسته ادامه یابد .

آهسته باطاق خود برگشتم . یك دامن کهنه فلانل تیره ویك مانتوی‌تیره مسافرت بتن کردم و کلاه آنرا بسر کشیدم .بااحتیاط از پنجره خارج شدم. در حالیکه خود را بدیوار می‌چسباندم آهسته روی راهروی باریك پیش رفتم. قارسیدن به مقصد می‌بایستی از جلوی پنج پنجره میگذشتم . تمام پنجره ها خاموش بود غیر از پنجره اطاق مادام فوسکو که هنوز روشن بود !

دیگر عقب نشینی امکان نداشت ووقت را نمی‌توانستم تلف کنم . امیدم به‌بختم بود و تاریکی شب .....

وقتی نزدیك تر رفتم متوجه شدم که پردهٔ پنجره بسته‌بود. وروشنائی از قسمت بالای آن می‌تابید .

بدون خطر از مقابل اطاق‌مادام «فوسکو» گذشتم و با هزار گونـــه احتیاط عاقبت بدون صدا ببالای کتابخانه رسیدم .

بزحمت میان گلدانها جائی برای خود باز کردم وبانتظارنشستم.

صدای در کتابخانه وبعد از آن صدای جابجا شدن‌مبلهای سنگین بطرف پنجره‌بگوشم رسید بخت‌بامن موافق‌بود !

وقتی نشستند زنك ساعت یك ربع به نصف شـ مبرا اعلام کـــرد .

ابتدا حواسم به روشنائی اطاق مادام «فوسکو» مشغول بود نتوانستم درست دقتم را به گفتگوی‌آنها متوجه کنم .

شنیدم که کنت می‌گفت تمام اطاقهای طبقهٔ اول را باز دید کرده است . چراغ اطاق مرا خاموش دیده و حالا می‌تواند باخیال راحت حرف بزند . سپس در جواب «سرپرسیوال» که ملامتش می‌کرد چرا تمام روز از گفتگو بااوسرباز زده است گفت :

ـ پرسیوال ، مادریك لحظهٔ‌بحرانی هستیم واگر باید برای آینده‌تصمیم بگیریم‌بهتراز امشب فرصتی پیدانخواهیم کرد .

سرپرسیوال بالحن تمسخر جواب‌داد :

ـ بحرانی !بدتر ازآنست که‌تصور می‌کنید !

ـ در هر حال من وضع را تاآنجا که اطلاع دارم برای شما خلاصه‌میکنم، پرسیوال ، وشما خواهید گفت که آیا درست تشخیص داده‌ام یانه .من وشما هردو باوضع مالی خرابی به‌انگلستان‌برگشتیم ....

ـخلاصه کنیم : من احتیاج به صد هزار لیره داشتم و شما به چند صد لیره !

ـ بله ، حق باشماست ! وبرای تامین این مبلغ بامید زن شما بودیم . ولی شما با اخلاق تند وزندهٔ خود نگذاشتید زنتان قرارداد را امضاء کند و در نتیجه پول را از دست دادید . از طرفی رفتار شما موجب شد که مادموازل هلکومب‌اولین نامهٔ خودرا به‌وکیل مدافعش نوشت .....

ـ مگر نامهٔ دیگری هم غیر از آن نامه‌نوشته است ؟

ـ بله ،امروز !

صدای سرنگون شدن یك صندلی شنیده شد .گوئی خشمگین آنرا بر زمین کوبیده بود .

این خشم . تند و ناگهانی «سرپرسیوال» مرا در آن لحظه نجات داد: زیرا وقتی شنیدم که باوجود تمام احتیاطی که کرده بودم کنت از وجود نامهٔ من مطلع شده است چنان تکان خوردم که تخته زیر پایم صدا کرد ولی خوشبختانه این صدا درمیان صدای سقوط صندلی گم شد . آیا کنت مرا تاقصبه دنبال کرده بود ؟ یا وقتی باو گفته بودم که برای پست نامه‌ای‌ندارم نتیجه گرفته بود که نامه‌ام را به «فانی» سپرده‌ام ؟ولی از کجا میدانست که مضمون نامه ها چیست ،در حالیکه من شخصا آنها را بدست دختر خدمتکار داده بودم ؟

کنت ادامه داد :

ـ از بخت خود شاکر باشید که برای مرمت خرابیهائی که بارمی‌آورد مرد زیرکی را در کنارشما قرار داده است . مگر نمی‌بینید که مادموازل «هلکومب» شجاعت و استقامت مردانه‌ای دارد ؟ اگر چنین زنی همدست من بود با دنیائی در می افتادم در حالیکه وقتی دشمن من از ترس روی پنجـه پا راه میرود ... من که میدانید از شیطان در حیله و تزویر عقب نمیمانم ، مراقب خود هستم .....

جام خود را بسلامتی این موجود نجیب و بزرگوار میخورم !.... این دختر که خواهرش را از صمیم قلب دوست دارد مثل کوهی از استقامت و هوش درمیان ما قدبرافراشته است .

باید قبول کنم که زن شما لیاقت عشق خواهرش را دارد و من از ته دل اورا تحسین میکنم .... گرچه بخاطر منافعم ناچار در جبهه مخالف او قرار دارم !درهر حال دوست عزیز ، شما کاسه صبر!این زن مهربان را لبریز کرده‌اید و باید قبول کنید که در کارتان باعدم‌موفقیت‌مواجه شده‌اید !

چند لحظه سکوت برقرار شد . عاقبت سرپرسیوال گفت :

ـبله ! بله! هرچه میخواهید بگوئید ، ولی مشکل پول تنها مشکل ما نیست .اگر آنچه من میدانستم شما هم میدانستید در حق این زن‌ها سخت‌گیری بیشتری میکردید .

کنت ادامه داد :

ـاین‌شکل دیگر را بموقع خودش بررسی خواهیم کرد . مسئله پول‌قبل از هر چیز باید مورد توجه قرار گیرد .

حالا فهمیدید که با اخلاق کثیفتان همهٔ کار ها را خراب کرده‌اید ،یا باید بازدلیل بیاورم ؟

ـ ملامت کردن کار آسانی است ولی بگوئید حالاچه‌بایدبکنیم !

ـ عجب ! پس از امشب اجازه می‌دهید ابتکار عملیات را من در دست بگیرم ؟

ـ دراینصورت چه‌پیشنهاد میکنید ؟

ـ قبلا جواب بدهید فرماندهی مرا می‌پذیرید‌یانه !

ـ بسیارخوب ،بگوئید چه‌میخواهید بکنید ؟

ـ ابتداچند سئوال‌میکنم. بشما گفتم‌که مادموازل «هلکومب» نامهٔ‌دیگری بوکیل‌مدافعش نوشته است .

ـ شما چطور میدانید ؟خودش صحبتی کرد ؟

ـاگر بخواهم این جزئیات راتوضیح بدهم هیچوقت صحبت تمام نخواهد شد . ولی علت اینکه‌گفتگو رابامشب موکول کردم همین بود .درهرحال شما چون نتوانستید از زنتان امضاء بگیرید ناچار به‌چند هفته سه‌ماهه متوسل شدید ومنفعتی که‌باید ببردازید کمرشکن است ! . . .

درسررسید این هفته‌ها آیاراه‌دیگری جز استفاده از ثروت زنتان برای‌پرداخت وجود دارد یانه ؟

ـبهیچوجه .

ـچطور ! حتی دربانك پولی ندارید ؟

نیازمندیها و آگهی‌های کوچک

استخدام میشود

استخدام میشود
جمعیت‌شیروخورشید سرخ‌برای‌خدمت‌در شهرستانها احتیاج بپزشك – ماما – دکتر دارو ساز – تکنیسین رادیولژی – متصدی – آزمایشگاه دارد.
داوطلبان خدمت در شهرستانها می توانند همه روزه باستثناء ایام تعطیل از ساعت ٤تا۸ بعد ازظهر بکارگزینی جمعیت مرکزی واقع در خیابان ارك مراجعه نمایند.
آ_۳۷۹۱۰ ۱_۳

آگهی استخدام
کارخانجات صنایع شیشه ایران احتیاج به سه نفر مکانیسین دارد که در رشته تعمیرات ماشین آلات‌سابقه داشته باشند داوطلبان با در دست داشتن مدارك می‌توانند همه روزه از ساعت ۹ الی یك‌بعد ازظهر به‌محل کارخانجات صنایع شیشه ایران واقع در نازی آباد خیابان سیلو مراجعه نمایند.
آ_۳۷۸۹٦ ۱_۲

بورس کار
–چند نفر بانوماشین نویس استخدام مینماید.
–چند نفر کارمند مرد با تضمین نقدی استخدام مینماید.
–مرکز تهیه کار برای بیکاران و تهیه کارگر برای کار فرمایان نشانی –خیابان سپه گذر تقی‌خان فوقانی سینما زهره تلفن ۳۰۳۷۷٤
آ_۳۰٤۹٥ ۱_۲

استخدام نقشه کش
به‌چهار نفر نقشه کش ورزیده که از آموزش نقشه کشی فرهنك دیپلم باشند برای خرمشهر نیازمندیم تلفن ٦۹٤۹٥
آ_۳۸۱٤٦

استخدام راننده
یك راننده باسواد که ضامن معتبر داشته باشد استخدام میشود به‌شرکت سهامی شیرنك خیابان فردوسی کوچه اتابك مراجعه شود.
آ_۳۸۰۸٤

استخدام کارگر
عده کارگر باسابقه د رقسمت در وپنجره سازی فلزی استخدام میشود طالبین عصرها از ٤ –۷ بعد از ظهر بخیابان نادری کوچه مسعود سعد شماره ۱٥ شرکت صنایع پارس و آمریکا مراجعه نمایند.
آ_۳۰٤٦۹ ۱_۳

جوشکاردرجه یك موردنیاز است به شرکت فنی وساختمانی کامادر اسلامبول ساختمان آقای القانیان مراجعه فرمایند تلفن۳۸٦۲۰
آ_۳۸۰٦٦ ۱_۳

چند نفر کارگر خیاط
دوشیزه یابانو که با چرخ پائی مسلط باشند نیازمندیم نشانی – خیابان بوذرجمهری‌مقابل‌نوروزخان اول خیابان پامنار ساختمان سفید طبقه فوقانی.
آ_۰٤۱۷ ۳

بمتخصص تلویزیون نیازمندیم
بیك نفر متخصص تلویزیون که بتواند هرروز از ساعت ٥ر٥ تا ٥ر۸ دریك شرکت تجارتی جهت سرویس تلویزیون‌کار کند نیازمندیم بتلفن ٤۰٦۲٥ مراجعه شود.

جویای کار
راننده‌ای با داشتن گواهینامه‌دوم رانندگی ومعافی‌سربازی وضامن‌معتبر وآشنائی بزبان انگلیسی جویای کار است براهنمای شماره ۱۱۳۸ مراجعه فرمایند.
آ_۳۰٤۷۱

دیپلمه ادبی خوش خط آشنا بزبان انگلیسی جویای کار است شماره ۱۱۳٦ راهنمای طلاعات مراجعه فرمائید.

جوانی با داشتن گواهی‌نامه پایه دوم رانندگی وسیکل اول سواد جویای کار است لطفا براهنمای شماره ۱۱۳۷ مراجعه فرمائید.

یکنفر راننده جویای کار است بشماره ۱۱۳۹ دفترراهنمای اطلاعات مراجعه شود.

فروش اتومبیل
–فورد کالاکسی نو ٥۹ با شماره موقت
–طایر عقب لوکس با کلیه‌تجهیزات بنازلترین قیمت بفروش می رسد ٥٤۰۲۷_۲٥۲۸٥

یك اتومبیل بی‌_ام_و
چهارنفره آلمانی که نوزده هزار کیلومتر کار کرده نقدو اقساط‌بفروش میرسد طالبین به تعمیرگاه بی_م_و خیابان شمیران کمی پائین‌تر از سه راه تخت جمشید مراجعه فرمایند.

صاحب امتیاز و مدیر مسئول: عباس مسعودی
جای اداره خیابان خیام چاپخانه اطلاعات

مستغلات
منازل و آپارتمان های خودتانرا مبله و غیر مبله – در شمیران وتهران برای اجاره بخارجیان بشرکت پورت توریست معرفی نمائید لطفا باتلفن ۳۷۳۹۲ تماس بگیرید.
آ_۲۹۱۹۹ ۱_۳۰

اگر پول شرطی بخواهید
مستقیم باورقه مالکیت رجوع فرمائید لاله‌زار ۳۹۷۸٤ به بنگاه کوشان
آ_۳۷۸٥٦ ۱_٤

اگر قصد خرید یافروش
خانه –زمین باغات شمیرانات‌دهات درهرکجا داشته‌باشید رجوع فرمائید لاله‌زار ۳۹۷۸٤ به بنگاه‌کوشان
آ_۳٦۲۸٦ ۱_۱۰

نقشه‌های ساختمانی
خودرا از هم اکنون زیر نظرمهندسین مجرب شرکت ساختمانی بتون‌ریز بقیمت مناسب تهیه نمائید. دروازه دولت روبروی خیابان سعدی تلفن ٦۹٤۹٥
آ_۸۱٤٤ ۳

مورد احتیاج است
سفارت کبرای ژاپن به یکباب خانه مستقل و مشجر در شمال شهر در حدود ۷ اطاق حمام –آب لوله‌کشی تلفن –اجاره د رحدود –۱٥۰۰۰ریال باشد نیازمند است. خواهشمند است کتبا به دفتر سفارت کبرای ژاپن اطلاع دهند.
آ_۳۸۱۱٦ ۱_۲

منازل لوکس خودرا مبله
وغیر مبله در شهر و شمیران برای اجاره بخارجیان در اختیار توریست ایران قرار دهید فردوسی شمالی‌کاشی ٦۸ تلفن ۳۲۳٦۸
آ_۳۰۳۹۹ ۱_۲

اجاره داده میشود

خانه اجاره
سه طبقه ۹ اطاق ۳ سرسرا وهر طبقه باوسایل مجهز و مدرن آب و برق ماشین رو دوبر یکجا و یاطبقاتی نزدیك مجسمه شاهرضا اجاره داده میشود. شاهرضا روبروی سینمارویال آژانس رایت تلفن ۳۱۸٥۳ _۲۹۷۱ ۳
آ_۳۰۲۰۳ ۲_

واگذار میشود

واگذاری آپارتمان در خیابان‌اسلامبول
یك دستگاه آپارتمان چهار اطاقی باآب وتلفن وبرق واگذار میشود. بتلفن ۳۲٦۱۸ مراجعه شود
آ_۲۹۳٦۱ ۱_٥

یك زیرزمین بمساحت دویست متر مربع بابرق سی آمپر شهرداری در اواسط خیابان پامنار پاساژ پورمینا واگذار میشود.
تلفن ۲٤۷٥۱
آ_۳۰٤٤۷

دوباب مغازه بایك حیاط
دارای اطاق وزیر زمین و آب و برق واقع در خیابان سیمتری نظامی‌چهارراه لشگر واگذار میشود طالبین بتلفن ٦۲۸۰۹ مراجعه فرمایند.
آ_۳۸۱۱۰ ۱_۲

عروسی
شب شنبه جشن خجسته عروسی … معصومی با دوشیزه فرح شیرا اکبری باگرمی خاصی برگزار و از مدعوین پذیرائی گرمی بعمل آمد.

تبریک
جشن خجسته همسری ادی‌مرتضی معصومی بادوشیزه شیر اکبری را بهردو خانواده محترم بویژه بجناب آقای حبیب اله معصومی صمیمانه‌تبریك میگوئیم.
سرکار سروان نیکو کار– عباس فردین نماینده فروشندگان جراید رضاعرب.

آگهی مناقصه
اداره کارپردازی وزارت کشاورزی خرید یکدستگاه موتور تلمبه برای کشاورزی مهاباد را بمناقصه‌واگذار می نماید داوطلبین شرکت در مناقصه می توانند با دریافت برك شرایط و مشخصات و مطالعه آن پیشنهاد خود را تا آخر وقت اداری روز پنجشنبه ۷ بهمن ماه ۱۳۳۸باداره کل دفتر وزارت کشاورزی تسلیم و رسید دریافت دارند. پیشنهادات واصله در ساعت ده صبح روز شنبه ۹ بهمن‌ماه ۱۳۳۸ در کمیسیون مناقصه باز و قرائت می شودحضورپیشنهاددهندگان یا نماینده آنها که کتبا معرفی‌شوند در جلسه مناقصه آزاد و کمیسیون‌در رد و قبول یك یا کلیه پیشنهادات مختار است.
رئیس اداره کارپردازی
آ_۳۷۹۷٦ ۱_۲

بفروش میرسد

زمین فروشی درشمیران چیذر متری هفتصد ریال
بمساحت ۱۱۲۰ متر قابل ساختمان وسکونت رجوع فرمایند لاله‌زار ۳۹۷۸٤ به بنگاه کوشان
آ_۳۷٤٥۲ ۱_۳

مزایده فروش زمین
شرکت سهامی پنبه ونوغان یکقطعه زمین محصور و مشجر ملکی‌ومتصرفی خود بمساحت پنجهزار و پنج دسیمتر مربع (٥ر٥۰۰۰ متر) واقع‌درزعفرانیه را از طریق مزایده بفروش میرساند طالبین می توانند با دریافت یك‌نسخه از شرایط شرکت در مزایده‌ازاداره دفتر شرکت واقع در خیابان پهلوی جنب کوچه بهرامی و بازدید نقشه و محل پیشنهادات خود را که (روی پاکت آن جمله مربوط بمزایده‌فروش زمین زعفرانیه) قید شده‌باشد تا آخر وقت اداری روز چهارشنبه‌بیستم بهمن ماه ۳۸ بدفتر شرکت تسلیم نمایند پیشنهادات رسیده در ساعت ۱۰ صبح روز پنجشنبه بیست و یکم بهمن ماه ۱۳۳۸ در دفتر هیئت مدیره شرکت قرائت خواهد شد.
شرکت سهامی پنبه و نوغان
آ_۳۷۹۸۰ ۱_۲

یکدستگاه موتور ژنراتور
کم دور ٤۰ کیلوولت آمپر قیمت مناسب فروخته میشود طالبین به‌تلفن ٦۲۳٥٦ مراجعه فرمایند.
آ_۳۰٤۹۱

پیدا شده
یك دفترچه سندمالکیت پیداشده است به‌راهنمای شماره ۲ روزنامه اطلاعات مراجعه نمایند.

گم شده
یك قطعه چك شماره ۷۰٤۹٥۸_ ٦ر۱۰ر۳۸ بانك اصناف شعبه بهارستان بمبلغ ده هزار ریال امضاء آقای داود درستکار در تاریخ ۲۰ر۱۰ر۳۸ مفقود شده جریان مفقودی ببانك‌مربوطه اطلاع داده شده وپرداخت نخواهد شد چك نامبرده از درجه اعتبار ساقط است از یابنده تقاضا میشود ببازار بزرك سرای جدید حسین محسنیان یا تلفنهای۲۸۱۰۸_ ۲۲۹٤٦ مراجعه و مژدگانی دریافت دارد.
آ_۳۰٤۸٥

مژدگانی
یك‌سك سیاه رنگی بالکه‌های سفید بنام واکس ۲۱ دیماه ۲٥ کیلومتری جاده سلطنت آباد لشکرك مفقود شده تلفن ۳٦۷۹۱ شماره داخلی ٥۱۰
آ_۳۰٤۲۷

آموزشگاههای فنی

کلاس رادیوپاریس
با سیزدهمین سال تاسیس باامتیاز رسمی از وزارت فرهنك درس علمی‌و عملی رادیو را همه روزه حضوری و برای شهرستانها با مکاتبه تدریس‌می کند. خیابان اسلامبول

حسابداری ودفترداری دوبل
دوره جدید کلاس حسابداری‌ودفترداری دوبل زیر نظر آقای اعتمادیه متخصص حسابداری تشکیل میشود قبلانام نویسی نمائید.
کاخ دانش
نادری نرسیده به چهارراه اسلامبول

کلاس تلویزیون
دوره جدید کلاس تلویزیون روز سوم بهمن زیر نظر استاد فارغ‌ التحصیل از آمریکا با استفاده از کاملترین وسائل تشکیل می شود. قبلا نام نویسی کنید.
کاخ دانش
نادری– نرسیده به چهارراه‌اسلامبول

آگهی های کوچک

آگهی مناقصه
اداره کار پردازی وزارت کشاورزی خرید یکدستگاه موتور ژنراتورجهت ایستگاه کشاورزی رضائیه را بـه مناقصه واگذار می نماید داوطلبین شرکت در مناقصه می توانند بـا دریافت برك شرایط و مشخصات و مطالعه آن پیشنهاد خود را تا آخر وقت اداری روز شنبه ۹ بهمن‌ماه۱۳۳۸ باداره کل دفتر وزارت کشاورزی تسلیم و رسید دریافت دارند.
… جلسه در ساعت ده صبح روز یکشنبه ۱۰ بهمن ماه۱۳۳۸ در کمیسیون مناقصه باز و قرائت می شود حضور پیشنهاد دهندگان یا نماینده آنها که کتبا معرفی شونده‌در جلسه مناقصه آزاد و کمیسیون در رد یا قبول یك یا کلیه پیشنهادات مختار است.
رئیس اداره کار پردازی
آ_۳۷۹۷۲ ۱_۲

آگهی مزایده موقوفه
بانظارت اداره اوقاف تهران در حدود ۲۷۲ درخت چنار و کبوده و غیره که مشخصات و صورت‌جزء آنها در آگهی تفصیلی ذکر شده موقوفه‌مرحوم محمد بختیاربا حداقل مبلغ پنجاه هزار ریال نقد ازطریق مزایده بفروش میرسد داوطلبان اجاره بایستی مبلغ پنجهزار ریال برسم سپرده بصندوق اوقاف یا حساب شماره ۹٤۰۲۷ بانکملی بازار بسپارند و پیشنهاد خودرا با قبض سپرده در پاکت سربسته تا پایان وقت اداری روز یکشنبه بیست‌و چهارم بهمن ۳۸ بدفتر کل اوقاف تسلیم و رسید دریافت دارند. پیشنهادهای رسیده در روز دوشنبه ۲٥ بهمن ۳۸ ساعت ۱۰ صبح در اداره اوقاف تهران خوانده میشود برای کسب اطلاع از شرایط مزایده باگهی تفصیلی یا بدفتر کل اوقاف مراجعه نمایند.
از طرف رئیس اداره اوقاف تهران ذوالقدر
آ_۳۰٤۸۳

آگهی شهرداری تهران
شهرداری تهران درنظر دارد از تاریخ ۱ر۱۱ر۳۸ زباله و خاك روبه منازل را مستقیما و بدون اینکه احتیاج به تمرکز زباله در شهر باشد در ماشین ریخته و بخارج حمل نماید لذا بدین وسیله از ساکنین محترم خیابانهای ویلا – سپهبد زاهدی –فرصت –جلال‌بایار– خاقانی – بهار – شمیران – ملك شیراز – شادمان – شهناز های ۱– ۲–۳–٤–٥–٦ –تخت جمشید – زرین شاهرضا – از اول‌خیابان شیراز تا پیچ شمیران و کوچه های منشعب از خیابانهای مزبور تقاضا میشود از نظر همکاری با شهرداری وبرای حفظ نظافت وبهداشت خاکروبه منازل خودرا در ساعت هفت صبح خارج از منزل خود بگذارند تا ماموربن خاکروبه را در ماشین‌خالی کرده و بخارج حمل نمایند بدیهی است چنانچه طبق تقاضای شهرداری رفتار نشود خاکروبه منزل شما در آن روز جمع آوری نخواهد شد.
ضمنا باطلاع عموم میرساند که این رویه تدریجا در تمام شهر به موقع اجرا گذارده خواهد شد.
شهرداری تهران
آ_۳۸۱۰٦

احتیاجات زندگی

گراورسازی چاپخانه سپهر جانی
مجهزترین دستگاهها، کلیه سفارشات گراور
کلیشه زنگی ساده و کارهای مطبوعاتی را با سرعت
عالی بهترین طرز و نازلترین قیمت میپذیرد ناصرخسرو
تلفن ۳۰۲۸۸۲
از … شهرستانها سفارش پذیرفته میشود

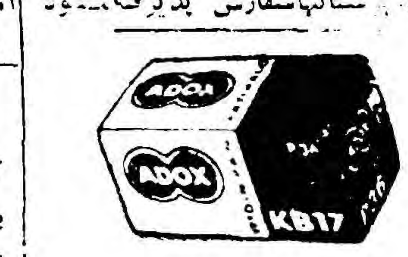

فیلم آدوکس
بهترین فیلم دنیا
با حساسیتهای مختلف
شرکت نیالا تلفن ۶۹۰۳۷
خیابان شاه • چهارراه رازی ۱۳-۱۱۱
آ_۳۷٥۰۰ ۱_۱۰

آگهی مناقصه
اداره کار پردازی وزارت کشاورزی خرید دو دستگاه تراکتور مورداحتیاج را بمناقصه واگذا رمی نمایدداوطلبین شرکت در مناقصه می توانند بـا دریافت برك شرایط و مشخصات و مطالعه آن پیشنهاد خود را تا آخر وقت اداری روز یکشنبه ۱۰ بهمن ماه ۱۳۳۸ باداره کل دفتروزارت‌کشاورزی واقع در خیابان شاهرضا انتهـای لاله‌زار نو تسلیم و رسید دریـافت دارند.
پیشنهادات واصله د رساعت ده صبح روز سه شنبه ۱۲ بهمن مـاه ۱۳۳۸ در کمیسیون مناقصه باز و قرائت می شود حضورپیشنهاددهندگان یا نماینده آنها که کتبا معرفی‌شوند در جلسه مناقصه آزاد و کمیسیون در رد یا قبول یك یا کلیه پیشنهادات مختار است.
رئیس اداره کار پردازی
آ_۳۷۹۷۰ ۱_۲

آگهی حراج
اداره ساختمان بانك ملی ایـران مقداری اشیاء فرسوده و مصالح ساختمانی از قبیل تیر آهن‌ودروپنجره و آهن آلات مختلف که از تخریب ساختمان ها بدست آمده است در محوطه بانك مرکزی خیابان فردوسی وانبار های سرچشمه و حسن آباد موجود دارد که از ساعت ٥ر۲ بعد از ظهر روز چهارشنبه ٦ر۱۱ر۳۸(در محوطه استخر و گاراژ های اداره مرکزی) واقع در خیابان فردوسی به معرض حراج عمومی گذارده می‌شود بدیهی است فروش اجناس نقدی و فی‌المجلس خواهد بود و هرگونـه هزینه ای اعم از مالیات حراج‌ومخارج حمل و نقل و غیره بعهده خریداران می باشد خریدار موظف است اجناس خریداری را حداکثر در ظرف سه روز از بانك خارج نماید در صورتی که در مدت مزبور اقدام بخروج‌اجناس ننمود وجه پرداختی خریدار بنـفع بانك ضبط خواهد شد.
بانك ملی ایران
آ_۳۷۹٦٤ ۱_۳

تلفنهای اطلاعات

تلفنخانه	۳۰۰۱۹ - ۳۰۰۱۱
سازمان حوادث	۳۰۳٥٦۹
سازمان شهرستانها	۳۰٥۰٦۷
شعبه آگهیها	۳۰٥۱۰۸ _۳۰۲٦۳۳
اطلاعات بانوان	۳۰۳۳۱۳
اطلاعات هفتگی	۳۰٤۸۷۸
اطلاعات جوانان	۳۰٤٥۹۱
کانون طوطی	۳۰٤٥۹۲_۳

راهنمای پزشکی اطلاعات

دکترهای متخصص درمجاری ادرار وتناسلی

دکتر محمد رضا مسدد
رزیدنت سابق بیمارستانهای امریکا درمان قطعی بیماریهای مقاربتی دروازه دولت روبروی فیات تلفن۳۰۲٥٤۸ پذیرائی‌عصر ها ازساعت٥ الی۸بعدازظهر

دکتر معانی
امراض مقاربتی –مجاری ادرار امراض زنانه وسستی خیابان‌فردوسی مقابل بانك ملی ایران

دکتر دانشکر
امراض مقاربتی‌وجلدی سوزاك تازه‌و کهنه ورم‌پرستات ضیق‌مجرا سستی و بواسیر امراض زنانه‌و نازائی–خیابان سپه مقابل‌بستخانه تلفن ۳۰۲٤۱٦

دکتر ا – پولوسا
متخصص بیماریهای مقاربتی مجاری ادرار تناسلی خیابان فردوسی‌شمالی کوچه صادق تلفن ٤٦٥۸۹ پذیرائی صبح و عصر.

آخرین متد درمان سوزاك‌تازه وکهنه وضعف قوای تناسلی
دکتر جناب زاده دارای گواهی نامه از دانشکده طب فرانسه خیابان منوچهری مقابل کوچه دبیرستان ژاندارك

دکترهای متخصص درامراض اعصاب وروح

دکتر رحمانی
متخصص امراض اعصاب و روح از دانشگاه لندن خیابان پهلوی بالاتر از چهارراه امیر اکرم تلفن ٤٥۱۱٤ پذیرائی صبح و عصر.

دکتر سید مهدی‌هاشمی
متخصص در بیماریهای داخلی – قلب – ریه – اعصاب – رماتیسم های مزمن مجهز بدستگاه عکس برداری ودیاترمی.
آدرس – امیریه‌بین انتظام ومنیریه بعد از ظهرها.

دکترهای متخصص در بیماریهای جهاز هاضمه

دکتر رفیعی
ازدانشگاه پاریس . معده –کبد روده –پذیرائی ٤ تا ۸ بعد از ظهر خیابان جامی اول کوچه پاریس

دکترعباس نیك‌نژاد
متخصص ازدانشگاه پاریس دربیماریهای معده –روده – کبد – لوزالمعده ودرمان بواسیر بدون عمل فیستول –فیسور بامتد موثر. دروازه شمیران خ – کرامی

دکتر مرتضی شریفی
متخصص بیماریهای قلب‌ازدانشگاه پاریس خیابان سپه – خیابان استخر اول کوی خواجو پذیرائی عصر ها تلفن ٤۹۷٤۸

پلی کلنیك دکتر صدیقی– دکتر مجاهدی
رزیدنت‌سابق بیمارستانهای امریکا بیماریهای داخلی– اطفال– مقاربتی ترك تریاك وسایر مواد مخدره ترك الکل.
مجهز به‌دستگاههای رادیوسکپی و الروسل ترابی (بخور پنی سیلین غیره) دیاترمی
پذیرائی بعدازظهرها وایام تعطیل وشبها تاصبح
خیابان شاه روبروی مسجد سجاد شماره تلفن ٤۹٥۲٦

زایشگاه دکترریاضی
مخترع بهترین وسایل درمان نازائی در پاریس زایمان باقیمت مناسب‌مقابل کاخ مرمر
آ_۳۰۲٥۱ ۱_۲

کشیك دائمی شبها دکتر علی‌اکبر شفانجات
اول خیابان فرح آباد در تهران‌نو تلفن ۹۱٦۲۰

کشیك امشب و هرشب
دکتر نیری خیابان شاهپورچهار راه مختاری تلفن ۲۸۷٦۰

کشیك امشب پزشکان
آقایان دکتر شهرزاد:دروازه‌شمیران اول خیابان خورشید– دکترصانعی (دندانپزشك) خیابان تخت جمشید– کوچه انصاری تلفن ٤٥۰۲۱– دکتر حسن حمید زاده : قلهك– خیابان دولت رستم آباد

تقویم اطلاعات
یکشنبه بیست وششم دیماه ۱۳۳۸
« هیجدهم رجب ۱۳۷۹
« هفدهم ژانویه ۱۹٦۰
اذان صبح: ساعت ٥و۳۲دقیقه
طلوع آفتاب: ساعت ۷و۱۰ دقیقه
غروب آفتاب: ساعت ۱۷و۱٦دقیقه

امشب بکدام سینما میروید

سینماهای درجه یک

سینما آسیا
یك روز در محکمه (واید مکرین– وبله بفارسی) باشرکت :سوفیالورن– آلبرتو سوردی. شروع :٥ر۱۰صبح– ٥ر۲– ٥ر٤–٥ر٦–٥ر۸ بعد از ظهر – تلفن : ٤۲۹۰۹

سینما امپایر
شبهای اروپا (سوپر پانوراميك– رنگی– دوبله بفارسی) با شرکت : کارمن سویلا– پرنسس بدیعه. شروع: ٥ر۱۰ صبح–۳–٥–۷–۹ بعد ازظهر– تلفن : ٦۷۲٥۲

سینما ایران
آسمون‌جل با شرکت : وحدت – ژاله – شروع : ٥ر۱۰ر صبح –٥ر۲– ٥ر٤– ٥ر٦–٥ر۸ بعد از ظهر – تلفن: ۳٦۳٥٤

سینما ایفل
شیرهای افریقا (رنگی) شروع : ٥ر۱۰ صبح –٥ر۲–٥ر٤ –٥ر٦ –٥ر۸ بعد از ظهر –تلفن ٤۰۱۱٦

سینما اریا
جوبال (سینماسکوپ – رنگی) بـا شرکت :گلن‌فورد – دنیس‌مورگان. شروع: ٥ر۱۰صبح –٥ر۱۲–٥ر۲–٥ر٤– ٥ر٦–٥ر۸ بعد از ظهر –تلفن:۳۷۹٥٦

سینما اسکار
بینوایان قسمت دوم (تکنی‌راما–رنگی– دوبله بفارسی) باشرکت: ژان‌گابن– دانیل دلورم. شروع: ٥ر۱۰ صبح– ٥ر۲– ٥ر٤–٥ر٦– ٥ر۸ بعداز ظهر تلفن : ٤٥۷۹۷

سینما برلیان
خانه قایقی (ویستاویژن– رنگی– دوبله بفارسی) باشرکت: سوفیا– لورن– کاری گرانت – شروع : ۸–۱۰ صبح–۱۲– ۲–٤–٦ –۸–۱۰ بعداز ظهر تلفن: ۳۳٥۳٥

سینما پلازا
دختر دلخواه (رنگی–دوبله بفارسی) باشرکت :جین‌پاول– کلیفرابرتسون. شروع:٥ر۱۰ صبح– ٥ر۲–٥ر٤–٥ر٦– ٥ر۸ بعد از ظهر –تلفن :٤٤۲٥٥

سینما پارك
سه چرخه سوار (رنگی– دوبله بفارسی) باشرکت: داری کول. شروع: ٥ر۱۰ صبح– ٥ر۲ –٥ر٤– ٥ر٦– ٥ر۸ بعداز ظهر تلفن:۳۹٦۳۷

سینما تهران
پسربچه‌باشرکت : چارلی چاپلیـن شروع ۳۰ر۲–۳۰ر٤–۳۰ر٦– ۳۰ر۸ بعد از ظهر. تلفن :۳۸۱٦٥

سینمای تخت‌جمشید
ترس ناگهانی با شرکت :جك‌پالانس جون کرافورد. شروع : ۳– ٥– ۷–۹ بعد از ظهر. تلفن : ٤۳٥٥۰

سینما چارلی
آنها بکوردوراآمدند (سینماسکوپ– دوبله بفارسی)باشرکت :گاری کوپر– ریتاهیورت .شروع : ٥ر۱۰ صبح – ٥ر۲–٥ر٤–٥ر٦–٥ر۸ بعد از ظهر – تلفن :٦۸٤٦۱

سینما حافظ
آنها بکوردوراآمدند (سینماسکوپ– دوبله بفارسی)باشرکت :گاری کوپر– ریتاهیورت .شروع : ٥ر۱۰ صبح – ٥ر۲–٥ر٤–٥ر٦–٥ر۸ بعد از ظهر – تلفن:۳٤۰۷٤

سینما دیانا
آسمون‌جل با شرکت : وحدت – ژاله – شروع : ٥ر۱۰ر صبح –٥ر۲– ٥ر٤– ٥ر٦–٥ر۸ بعد از ظهر – تلفن: ٤۲۰۱۰

سینما دنیا
مقصر کیست باشرکت : آمادئو نازاری – ایوان سانسون شروع : ٥ر۱۰ صبح٥ر۲ – ٥ر٤ – ٥ر٦ – ٥ر۸ بعداز ظهر – تلفن ۲۳۸۱۲

سینما رکس
بربرهای وحشی (سینماسکوپ – رنگی–دوبله بفارسی) باشرکت : استیوریوز شروع : ٥ر۱۰ صبح –٥ر۲ ٥ر٤ –٥ر٦ –٥ر۸ بعد از ظهر – تلفن : ۳٤۱٦۹

سینما رادیوسیتی
تعقیب خطرناك(ویستاویژن –رنگی– دوبله بفارسی)باشرکت: کاری‌گرانت– جیمس‌میسون .شروع :¾۱۰ صبح – ¼۱–½٤–¾٦–¼۹ بعد از ظهر – تلفن: ٤۳۳۲۰

سینما رویال
بربرهای وحشی (سینماسکوپ – رنگی–دوبله بفارسی) باشرکت : استیوریوز شروع : ٥ر۱۰ صبح –٥ر۲ ٥ر٤ –٥ر٦ –٥ر۸ بعد از ظهر – تلفن ۲۸۲۰٦

سینما سعدی
یك روز در محکمه (وایداسکرین – دوبله بفارسی) شروع :٥ر۱۰ صبح– ٥ر۲–٥ر٤–٥ر٦–٥ر۸ بعد از ظهر – تلفن : ۳٦٤۲٤

سینما سهیلا
تعقیب خطرناك(ویستاویژن –رنگی– دوبله بفارسی)باشرکت: کاری‌گرانت– جیمس‌میسون شروع :¾۱۰ – ۱– ٥ر۳–٦–٥ر۸ بعد از ظهر – تلفن : ۳٦٤۲٤

سینما کریستال
خانه قایقی (ویستاویژن– رنگی– دوبله بفارسی) باشرکت: سوفیا– لورن– کاری گرانت – شروع : ٥ر۱۰صبح٥ر۱۲ –٥ر۲–٥ر٤–٥ر٦– ٥ر۸–٥ر۱۰ بعداز ظهر تلفن:۳۷٦۷٥

سینما کارون
گوهر لکه دار باشرکت: ناهید. بهشتی –مهرداد. شروع : ٥ر۱۰صبح ۳۰ر۲ –۳۰ر٤–۳۰ر٦ –۳۰ر۸ بعد از ظهر –تلفن ٤۰۰٦٥

سینما متروپل
تعقیب درشهر باشرکت: جان میلز شروع: ٥ر۱۰ صبح– ٥ر۲– ٥ر٤– ٥ر٦–٥ر۸ بعداز ظهر تلفن: ۳۹٤۱۰

سینما مولن‌روژ
خانه قایقی (ویستاویژن – رنگی دوبله بفارسی) باشتراك : سوفیالورن کاری‌گرانت . شروع : ۳۰ر۱۰صبح ۳–٥ –۷–۹ بعد از ظهر – تلفن : ۳۰۳۰۳۰

سینما نیاگارا
بربر های وحشی (سینما سکوپ رنگی – دوبله بفارسی) باشتراك : استوریوز : شروع : ٥ر۱۰ صبح ٥ر۲ – ٥ر٤ – ٥ر٦ – ٥ر۸ بعداز تلفن ٦٥۳۰۷

سینما همای
آسمون‌جل با شرکت : وحدت – ژاله – شروع : ٥ر۱۰ر صبح –٥ر۲– ٥ر٤–٥ر٦–٥ر۸ بعد از ظهر تلفن:٤۲۱٦۹

سینماهای درجه دو

سینما المپیا
تانگانیکا (رنگی) باشتراك : وان‌هفلین شروع: ۳۰ر۱۰ صبح –۳۰ر۲ ۳۰ر٤ –۳۰ر٦–۳۰ر۸ بعد از ظهر.

سینماپردیس
شین (رنگی) با شرکت: آلن‌لاد – جك پالانس– شروع: ٥ر۱۰ صبح– ٥ر۲– ٥ر٤– ٥ر٦– ٥ر۸ بعدازظهر

سینماتاج
ماجرای کارناوال (رنگی)باشرکت: استیو‌کوچران–آن‌باکستر. شروع: ۳۰ر۱۰ صبح –۳۰ر۲–۳۰ر٤–۳۰ر٦– ٤٥ر۸ بعد از ظهر –تلفن :۳۳۰٦٤

سینما سیلوانا
کاباره عبدالرحمن (دوبله بفارسی) شروع: ٥ر۲–٥ر٤– ٥ر٦–٥ر۸ بعد ازظهر– تلفن : ۳۳۷۷۷

سینما فری
تپه عشق با شرکت :ویگن –فرانك. شروع :٥ر٤–٥ر٦–٥ر۸ بعد از ظهر – تلفن :۲۷۸۹۳

سینما فردوسی
شیطان زعوب(سینماسکوپ –رنگی– دوبله بفارسی)باشرکت:ویکتورماتیور شروع :٥ر۱۰صبح –۱۲–۲– ٤–٦–۸ بعدازظهر تلفن :۳٥۷۸٤

سینما مشعل
ماموریت خطرناك (رنگی) باشتراك: ویکتورماتیور – پایپرلوری . شروع: ۳۰ر۱۰ صبح – ۲–٤–٦– ۸ بعد از ظهر – تلفن : ۳۳۸۲٦

سینمامراد
لذت زندگی (دوبله بفارسی)شروع: ۲–٤ –٦–۸ بعداز ظهر– تلفن : ۳۷۳۸۹

سینما زهره
نقاب آهنین : شروع :٥ر۱۰ صبح– ٥ر۲–٥ر٤–٥ر٦–٥ر۸ بعد از ظهر – تلفن :۳۰٤۸۰۸

تاترها

تاتر پارس آناهیتا
هیاهوی بسیار برای هیچ‌باشرکت: تروپ اسکوئی : شروع :۸ بعد از ظهر – تلفن ۳۸۸۱۱ _۳۳٤۳۳

تاتر تهران (سالن اول)
عاشق بازنشسته با شرکت : وحدت– مورین شروع:٥ر۸ بعدازظهر

تاتر تهران سالن دوم
چهل طوطی باشرکت : تهرانچه کوره‌چیان– شروع: ٦–٥ر۸بعدازظهر

جامعه باربد
برای تعویض برنامه تعطیل‌است.

آ_۳۸۰۸۰

در مجامع دیپلماتیک و محافل پارلمانی و سیاسی

سه‌نفر از مالکین بزرگ عراق باتفاق خانواده های خود بایران پناهنده شدند

* پناهندگان عراق درحالیکه بایکدست پرچم سفید وبادست دیگر پرچم ایران را باهتزاز درآورده بودند وارد آبهای ایران شدند
* موتورلنجهای عراق تانزدیکی آبهای ایران هم پناهندگان را تعقیب میکردند
* پناهندگان بخبرنگارما میگفتند: ماازجهنمی‌که رژیم قاسم برای ملت عراق‌ایجاد کرده‌است نجات پیداکرده‌ایم

بطوریکه خبرنگار ما از آبادان گزارش میدهد روز جمعه ۲۴ دیماه ۳۸ در حالیکه مرز داران ایرانی و موتور لنجهای سریع السیر دناوهای نیروی دریائی شاهنشاهی بانورافکن های قوی مواظب‌اروند رود(شط‌العرب) بودند ناگهان یك بلم که چند زن ومرد و عده‌ای جوان و کودك دران سوا ربودند با سرعت بطرف مرز ایران حرکت کرد.

در آنوقت ناوچه‌های ایرانی کاملا مواظب سرنشینان بلم بودند .طولی نکشید که پناهندگان عراقی در حالی که بایکدست یك پرچم سفید و با دست دیگر پرچم ایران را بلند کرده بودند بعربی فریاد میزدند. «ای سربازان دلیر ایران اجازه‌بدهید تاما و فرزندان ما بشما پناه‌آوریم» خبرنگار ما از قول‌مقامات مطلع می نویسد در همانوقت مرزبانان عراقی سرنشینان بلم را مورد تعقیب قرار دادند ولی خوشبختانه دیگر دیرشده بودوناوچه های ایرانی سرنشینان بلم عراقی را پناه داده بودند و چنانچه موتور لنجهای عراق همچنان در آب های ایران آنانرا تعقیب میکردند مورد آتش مرزبانان ایرانی قرار میگرفتند.

فرار از جهنم !

خبرنگار ما در آبادان که یکساعت بعد در محل حاضر شده بود گزارش میدهد : پس از پناهنده شدن‌خانواده های عراقی بدستور آقای سرگرد ثقفی فرمانده ناو گروه ژاندرمری خسرو آباد از آنان تفتیش بدنی‌بعمل آمدو پناهندگان خودرا باین شرح معرفی کرده‌اند

۱ـ محمد نصاری فرزند صیادی‌دارای شناسنامه شماره ۷۴۴ـ۱۹۱۰ صادره از بصره شغل ملاك ـخانواده وی‌که عبارتند از زهمسر ـ یك پسر ۱۸ ساله و یك دختر ۷ ساله همراه او به ایران پناهنده شدند.

۲ـ عبود شهرت ناصریابی دارای شناسنامه شماره ۱۷۲ـ۱۹۱۶ صادره از بصره باتفاق همسرو دودختر ۷و ۹ ساله خود.

۳ـ ثنائی فرزند محمد دارای‌شناسنامه ۱۷۴۹۱ ـ۱۹۰۶ از بصره.

این‌عده دراطاق سرگرد ثقفی می گفتند که بزرگترین آرزوی ما هرار از جهنمی بودکه عبدالکریم قاسم و رژیم نظامی او برای ملت عراق ایجاد کرده‌است.

مبارزه بامالکیت

پناهندگان عراقی درمورد مهاجرت بایران بخبرنگار ما گفتند «وضع عراق بیش از حد تصوروخیم است .مردم درنهایت فقرو فلاکت بسرمی برند . کسب و تجارت رونقی ندارد سایه حکومت پلیسی و سرنیزه‌رژیم نظامی برهمه جا سایه افکنده‌است.

عبدالکریم قاسم نخست وزیرعراق تا چندی پیش قادر بود توازنی بین ناسیونالیسم عرب و کمونیسم برقرار نمایدولی پس از سوء قصد اخیر به وی و فعالیت علنی کمونیستها وسر کوبی مخالفین و ناسیونالیستها که در سوءقصد علیه قاسم دست داشته‌اند کفه ترازوی سیاسی عراق بنحوکاملا محسوسی بنفع کمونیستها سنگینی کرده‌است.

فعالیت کمونیستها که سابقا بطور محرمانه انجام میگرفت وحالا دیگر علنی شده‌است.

در عراق باردیگر نمایندگان رژیم نظامی بسراغ مالکین رفته اسناد مالکیت آنان را میگیرند و هرکس از تحویل اسناد مالکیت خودداری نماید بشدیدترین وجهی تنبیه شده وکلیه اموال او بنفع دولت ضبط میگردد. عمال کمونیسم در کوچه و خیابان مالکین مخالفین رژیم نظامی فعلی و خانواده‌های آنانرا مورد ضرب وشتم و تمسخر قرار میدهند.»

پناهندگان مذکور همچنین می گفتند : «در حال حاضر وضع‌بصره وبغداد بشدت متشنج است و هرلحظه احتمال بروز حوادث خونین میرود. مردم عادی از ترس دادگاه‌فرمایشی مهداوی که هرروز عده‌ای‌ازمخالفین رژیم را محاکمه و محکوم میکند جرئت اظهار نظر در باره مسائل‌مملکتی راندارند . با این ترتیب احتمال بروز حوادث خونین توسط مالکین بزرگ وعشایر عراقی‌که مخالف نفوذبارزانیها هستند و همچنین نظامیان قاراضی بیش از پیش افزایش مییابد .

در قرنطینه

گزارش خبرنگار ما حاکی است‌که پناهندگان عراقی در یکی از منازل خسرو آباد پذیرائی میکردند .

خبرنگار ما در پایان گزارش خود می‌افزاید : چون در عراق بیماری وباوطاعون شیوع دارد از این روسه خانواده ابتدا قرنطینه شده و بعد به منازل مورد نظر اعزام شدند .سه خانواده مذکور از مالکین بنام بصره هستند و چون اکنون فاقد تمام دارائی خود هستند بدستور مقامات محلی وسائل پذیرائی آنان از هر حیث فراهم شده‌است.

کودکان فرانسوی تاهفته آینده بپاریس مراجعت خواهندکرد

سه‌کودك یتیم فرانسوی که بنقاط جنوبی کشور مسافرت کرده‌بودندبا هواپیما وارد تهران شدند این کودکان‌ازمسافرت خودبسیا رخوشحال وراضی بودند .کودکان مذکور در سفر خود بشهرهای اصفهان ،شیراز و آبادان ازنقاط تاریخی وتماشائی ایران دیدن کرده‌واز طرف موسسات مختلف ازایشان بگرمی پذیرائی بعمل‌آمد.

بازدید از تخت جمشید در روح این کودکان فرانسوی‌اثر عجیبی گذاشته است.

بقرار اطلاع مقدمات بازگشت کودکان فرانسوی فراهم‌شده وقراراست تااواخر این‌هفته به‌فرانسه مراجعت نمایند.

ازفرداگروههای کاروکمیته فرعی‌ارتباطات سنتو درکراچی شروع بکارخواهدکرد

گروههای کارو کمیته فرعی ارتباطات و خدمات عمومی سازمان پیمان مرکزی از تاریخ دوشنبه ۲۷دیماه تاسوم بهمن ماه ۱۳۳۸ بشرح زیر درکراچی تشکیل خواهد شد. نمایندگان ایران دراین کمیته‌ها عبار تند از:

۱ـ گروه کار کارشناسان علائم راهها و جاده در۲۷ دیماه ۱۳۳۸ تیمسارسرتیپ اختیار رئیس اداره راهنمائی ورانندگی .

۲ـ گروه کار هواپیمائی کشوری در۲۷ دیماه ۱۳۳۸ آقای‌جعفر ابوالمعالی رئیس اداره‌حقوقی اداره‌کل هواپیمائی کشوری .

۳ـ گروه کار راههای آهن وبنادر در۳۰ دیماه ۱۳۳۸ با شرکت آقایان مهندس نصرت‌اله اردلان مدیرکل بنادر وکشتیرانی وزارت گمرکات و انحصارات ومهندس احمد افشار معاون اداره کل راه وزارت راه .

٤ـ گروه کار راهها در ۳۰دیماه ۱۳۳۸ باشرکت آقای مهندس احمد افشار .

۵ـ گروه‌کار ارتباطات دوردراول بهمن‌ماه باشرکت آقای مهندس محمدآرین معاون‌وزارت پست‌و تلگراف وتلفن .

٦ـ کمیته‌فرعی ارتباطات و خدمات عمومی درتاریخ سوم‌بهمن ۱۳۳۸ باحضور نمایندگان کلیه دول‌عضو تشکیل خواهدشد.

نمایندگان دولت‌شاهنشاهی در گروه‌های کاری‌مربوطه بریاست آقای مهندس تقی سرلك معاون وزارت‌راه درجلسه شرکت‌خواهند کرد.

بازدید سفیر کوبا از ایران وسایر کشورهای آسیائی

هاوانا ـ(رویتر)ـ مسیو اوجینو سول سفیر کبیر کوبا درهند که‌عازم دهلی جدید شده‌است در طی‌سفر خود برای شرکت در کنفرانس کشورهای توسعه نیافته ازنه کشور آسیائی در سپتامبر آینده بازدید خواهد کرد .

این کشور ها عبارتند از اردن ـلیبی ـعراق ـ ایران ـ پاکستان ـسیلان ـاندونزی ـتایلند و فیلیپین .

تغییر سفیرایران درکابل

بقرار اطلاع آقای شایسته سفیر ایران در کابل بعلت پایان مدت ماموریت ، کابل را بقصد تهران ترك نموده است .

آقای شایسته سفر کوتاهی به هند و پاکستان نموده و پس از تشرف به آستانقدس رضوی بتهران خواهد آمد .

امروز گفته شد که آقای رشیدی حائری وزیر مختار ایران در لبنستان بسفارت شاهنشاهی در کابل منصوب شده و دولت افغانستان با اگرمان وی موافقت کرده است و بزودی انتصاب‌ایشان رسما اعلام می گردد .

برای احداث کارخانه تصفیه‌شکر

بزودی هیئتی از جمهوری دومینیکن بتهران می‌آید

این‌کارخانه روزی چهارصد تن قند خواهد ساخت وهزارنفر کارگر درآن بکارمشغول خواهندشد ـ جمهوری دومینیکن مخارج احداث کارخانه را تقبل نموده‌است

امروز کسب اطلاع‌شد که بزودی هیئتی از طرف جمهوری دومینکان برای مذاکرات نهائی درباره تاسیس یك کارخانه‌تصفیه شکردرخوزستان بتهران خواهند آمد . این هیئت خصوصیات این کارخانه و نکات موافقتنامه ای را که‌باید بین‌جمهوری دو منیکان و اداره املاك پهلوی بامضاء برسد مورد گفتگو قرار خواهند داد .

از دو ماه قبل برای تاسیس یك کارخانه بزرك تبدیل شکر زرد به قند حبه‌ای مذاکراتی بین سفارت جمهوری دو منیکان در تهران و اداره املاك پهلوی در جریان بود . نماینده جمهوری دو منیکان در ایران طی طرحی به اداره املاك پهلوی پیشنهاد نمود و یك کارخانه بزرك تبدیل شکر زرد به قند حبه‌ای که تولید روزانه آن سیصد الی چهارصد تن باشد در خوزستان تاسیس شودو دولت‌دومنیکان‌مخارج خرید و حمل کارخانه را بپردازد.

پس‌از مذاکراتی که بین نماینده این کشور در تهران و اداره املاك پهلوی بعمل آمد آقای روزنبرك کاردار این کشور به دو منیکان عزیمت نمود تا موافقت دولت مربوطه را باطرح خود جلب نماید . دولت دو منیکان از این طرح استقبال نمود و آقای روزنبرك چند روز قبل بتهران بازگشت .

اکنون در کلیه کشور های جهان همانگونه که پالایشگاه هائی برای تصفیه نفت خام و بدست آوردن مواد تصفیه شده آن ساخته میشود تا هم این مواد ارزانتر تمام شود و هم کار تصفیه توسط کارگران‌محلی انجام گیرد قند نیز بصورت تصفیه شده کمتراز خارج وارد میگردد و کشور های بزرك شکر زرد را از کشور های تولید کننده خریداری نموده ودر تصفیه خانه های خود آنرا مبدل به قند حبه‌ای برای‌مصرف داخلی مینمایند .

در ایران هرساله در حدود چهل میلیون دولار صرف خرید قند از خارج میشود واین‌قند بقیمت گرانی وارد کشور میشود .

در صورتیکه کارخانه تصفیه‌شکر زرد در جنوب تاسیس گردد این قند هم ارزانتر تولید میشود و هم برای هزار نفر کارگر خوزستانی کار مداوم بوجود خواهد آمد .

ضمنا تاسیس کارخانه قند یك سری صنایع‌ملحقه مانند الکل و ملاس و غیره بوجود خواهد آورد که این صنایع خود مقداری کارگر خواهند پذیرفت .

بقرار اطلاع کارخانه‌ای که قرار است در خرمشهر تاسیس شود روزی سیصد تا چهارصد تن و با احتساب سیصد روز کار در سال که‌استاندارد کار کارخانه های قند است تولید سالیانه آن صد تا صدو بیست هزار تن خواهد بود .

علت انتخاب خرمشهر برای نصب کارخانه این است که‌برای سهولت حمل و نقل کارخانه تصفیه شکر باید کنار بنادر احداث گردد تا حمل ورود شکر زرد از طریق دریا وهم انتقال قند حبه از طریق راه آهن سرتاسری ممکن باشد .

تاسیس این کارخانه که پانصد هزار ریال مخارج آن خواهد شد ضمنا به آبادانی استان خوزستان کمك فراوانی خواهد نمود .

هیئتی که تا دو هفته دیگر از جمهوری دومنیکان بتهران می‌آیند آخرین مذاکرات خودرا راجع به وام جمهوری دومنیکن و باشرکت این شرکت در منافع کارخانه با مقامات ایرانی انجام خواهند داد .

شکر مورد استفاده این کارخانه از جمهوری دو منیکان وارد خواهد شد و پس‌از تولید شکر زرد در خوزستان از شکر ایرانی برای تهیه قند استفاده خواهد شد .

درسال مالی گذشته دولت امریکا

۳۴۰۰ میلیون دلار به ٦۰ کشور جهان کمك کرده‌است

واشنگتن ـ۲۵ دی ـدرگزارش ششماهه برنامه امنیت مشترك آمریکا که‌روز پنجشنبه توسط آیزنهاور به‌کنگره تسلیم گردید خاطرنشان شده است که‌درسال مالی ۱۹۵۹ به٦۰کشور جهان کمك های گوناگون کرده است .

مجموع بودجه‌ای که‌کنگره درمدت مذکور برای امنیت مشترك تصویب کردبالغ بر ۳۴۰۰میلیون دولار بوده‌است دراین گزارش‌کمك های مخصوص‌آمریکا به‌کشور های مختلف منجمله ایران درج شده است .

کمك‌های مذکور به‌ایران‌شامل کمك درتوسعه بهداشت وکشاورزی واداره‌امورعمومی‌واداره‌عمران وکمك‌بهداشتی و غیره به گشاورزانی که‌از برنامه تقسیم املاك سلطنتی برخوردار شده‌اند می‌باشد .

آگهی‌های تسلیت

باقلبی متاثر مصیبت وارده رابه آقای شهاب الدین شهابی تسلیت گفته وبقاء عمر همگی رااز خداوند متعال خواهانم. آ ـ ۳۰۴۵۵ فردین نوبان

بانهایت تاسف وتاثر فوت ناگهانی جوان ناکام **احمد بافقی** که درمصیبت غیر منتظره تمام خانواده را داغدار نموده واینجانبان نیز سهیم میباشیم بجناب آقای علی‌اکبر بافقی وآقای محمود بافقی تسلیت عرض نموده سلامتی‌آن خانواده را ازخداوند خواستاریم .

آ ـ ۳۰۴۳۳ **حسین رضوانیان ـ مهری صنیعی نژاد**

بمناسبت فوت مرحوم شادروان نصراله ضرغام بروخی مراتب تسلیت وهمدردی خود را به بازماندگان آنمرحوم و کلیه فامیل‌ضرغام عرض وبقای آنانرااز‌خداوند خواستاریم

غلامحسین خسروی ـعبدالحسین علیشاهی ـآقایان‌صانعی یداله خسروی ـفرج‌اله‌طاهری ـیحی‌فیاضی ـقربانعلی ـ هادی پور ـصفرعلی خدیوی ـقربانعلی‌یگانه ابوطالب‌فرخی

آ ـ ۳۸۱۲٤

گارمندان‌دادگستری وافسران ودرجـــه‌داران: شهربانی وژاندارمری شهرستان یزد سانحه جانگدار احمد بافقی‌دبیردبیرستانهای مرکزرابکلیه بستگان‌آنمرحوم: خصوصاباقای محمود بافقی بخشدار حومه یزد تسلیت عرض وبقای بازماندگان ایشان را از خداوند مسئلت‌دارند

آ ـ ۳۸۰۹۸ **عمرانی ـسرهنك‌نوائی ـسروان‌انصاری**

جناب آقای هادی اشتری

مصیبت وارده‌رابآن وجود محترم وآقای محمد علی‌اشتری وتیمسار معظم سرتیپ اشتری وسایر بازماندگان آن مرحومه تسلیت عرض سلامتی وبقای عمر آن خاندان جلیل رااز خداوند مسئلت داریم

آ ـ ۳۸۱۱۸ **اراك‌علی آشتی‌بقائی رضاآشتی بقائی**

جناب آقای دکتر بنائی مدیر کل امور تربیتی‌وتربیت بدنی ایران بانهایت تاسف مصیبت وارده از طرف مربیان‌ورزشی استان ششم تسلیت عرض مینماید بقاء عمر جنابعالی و خانواده مرحوم را از درگاه احدیت مسئلت مینماید

مدیر فنی تربیت بدنی استان ششم :گنجی آ ـ ۳۸۱۲۸

فوت مرحوم سرلشگر شقاقی (حصن‌الدوله) را از طرف خانواده شریعت ببازماندگان آنمرحوم تسلیت عرض نموده بقاء خاندان شقاقی را مسئلت مینمایم ـ

آ ـ ۳۸۱۳۸ **احمد شریعت قاضی دادگستری .**

افسران ودرجه داران افراد گروهان ژاندارمری شهرری

با یکدنیا تاسف مصیبت وارده رابخانواده گروهبان متوفی یوسف قصابی که درحین انجام وظیفه شهید شده است تسلیت میگویند .

فرمانده‌گروهان ژاندارمری شهرری ـ ستوان یکم‌اردلان

دوست عزیز آقای ایرج ضرابی

مصیبت وارده رابجنابعالی وخانواده محترم ضرابی تسلیت میگوئیم .

ستوان ۲ امین الهی ـ حمید ارژنك ـ خسرو الهامی ـ کیومرث فراهی ـ ابوالحسن انوری پور ـ ایرج سمندر

بانهایت تاسف وتاثر فوت مرحوم حاج محمد حسن بهبهانی رابخاندان گرام ایشان بخصوص آقایان حاج عبدالمحمد بهبهانی ویحیی خان بهبهانی ویوسف خان بهبهانی وخانواده محترم ملك پور تسلیت عرض مینمائیم.

ابراهیم صادقی ـ علی اکبر صادقی ـ ناصر صادقی ـ حمید صادقی .

بانهایت تاسف فوت نابهنگام آقای غلامعلی خان‌زندیه رابخاندان محترم‌زندیه بویژه باخوان عظام آنمرحوم‌تسلیت عرض میکنیم .

حاج آقا جلال اسلامی ـ حسام الدین اسلامی ـ حاج ماشا اله اسلامی .

فقدان‌اسفناك‌آقای **اسداله حجازی‌**قلب تمام‌فامیل‌ودوستان راجریحه دارساخت مصیبت‌واردە رابخانواده محترم‌حجازی خصوصا تیمسار سپهبد حجازی تسلیت عرض و صبر جمیل برای بازماندگان آنمرحوم مسئلت داریم .

حمید حیدری ـ نبی حیدری ـ سید علی میر صادقی ـ سید محمد میر صادقی ـ حاجی غدیر افشاریان ـ حاجی عباس لطیفی ـ حسن اورنك خدیوی ـ رحیم منفرد

فوت مرحوم آقای اسداله حجازی راباکمال تاثر و تاسف ببازماندگان آنمرحوم تسلیت عرض مینمائیم .

کارکنان چاپخانه اردیبهشت نووچاپخانه ستاره

بااندوه فراوان مصیبت وارده رابهمکار صدیق و دانشمند دوشیزه فروغ مینو تسلیت میگوئیم .

از طرف کارکنان مرکز اطلاعات وتحقیقات تربیتی وزارت فرهنك ـ محسن ـ مویدی

بانهایت تاسف وتاثر فوت مرحوم دکتر منصورباور رابخاندان گرام ایشان بخصوص آقایان دکتر قباد باور ـ مهندس بیژن باور تسلیت عرض نموده بقاء بازماندگان آنمرحوم رااز خداوند مسئلت مینمائیم .

علی گراکوهی وبانو ـ شجاع گراکوهی وبانو ـ دکتر بانو منیره گراکوهی ـ بانو منور گراکوهی ـ میر نظام گراکوهی و بانو .

بانهایت تاسف درگذشت دوست عزیزمان **شادروان** ستوان احمد قاضی زاده رابفامیل بویژه برادران ارجمند آن فقید سعید تسلیت عرض میکنیم .

حسینی ـ هجرانی ـ قرشی الحسینی ـ محمد رضا و محمود نیشابوری ـ منصور وناصر جنتی

مصیبت وارده را بجناب آقای دکتر حسین بنائی تسلیت میگوید .

آ ـ ۳۰۴۷۵ **فدراسیون کشتی کشور**

دوشیزه طاهره تهرانی

مصیبت وارده راصمیمانه بشماتسلیت عرض مینمائیم.

هما نهان دست ـ لیلی هوشمند ـ فریده صحت پور ـ حمیده فرائی ـ سوسن سیف ـ لطیفه جهانـزاد ـ آذر سمنانیان ـ اختر صابری ـ دانش آموزان سال ششم طبیعی دبیرستان ناموس .

مصیبت وارده رابجناب آقای دکتر بنائی وبانوتسلیت عرض مینماید .

آ ـ ۳۰۴۷۹ **محمد روستائی**

جناب آقای عباس دبیر سیاقی

بایکدنیا تاسف وتاثر درگذشت همسر مهربانتان را بجنابعالی وخانواده محترم تسلیت عرض مینماید .

آ ـ ۳۰۳۹۷ **حجت اله قاضی**

کارمندان قسمت بهداشت عمومی سازمان برنامه

باکمال تاسف مصیبت وارده رابخانواده محترم مینو بویژه همکار محترم خانم ملوك مینوتسلیت عرض مینمایند.

جناب‌آقای صهبا‌ناظرمالی محترم‌اداره سررشته‌داری ارتش

افسران ودرجه داران اداره سررشته داری ارتش مصیبت وارده رابجنابعالی وخانواده جلیل تسلیت عرض مینماید .

ازطرف‌رئیس اداره سررشته داری ارتش سرتیپ پیروزفر

شما با «فیت» یا «فلوت» موهارا مرتب نگهدارید

«فیت» یا «فلوت» خودشمارا مرتب نگهمیدارد

فلوت کرم موی سر برای خانمها

با مواد مخصوص آرایش وتقویت موی سر، موهارا لطیف وبراق کرده وبآن حالت فنری میدهد. طرز استعمال : بروشور داخل جعبه رامطالعه فرمائید.

فیت کرم سر برای آقایان : بدون چربی وچسبندگی موهارا مرتب ودرضمن موهارا تقویت میکند. بروشور داخل جعبه رامطالعه فرمائید

فیت وفلوت موهارا مرتب میکند وشمارا عادت میدهدکه درزندگی مرتب باشید.

فیت وفلوت هردوازمحصولات شوارتسکف آلمان

آ ـ ۳۸۰۷٤

وزیر دادگستری دردماوند

وزیردادگستری گفت: مردم چشم وگوش قضات هستند ودادگستری احتیاج‌بهمکاری مردم دارد ــ برای رفع شکایت اهالی راجع باداره ثبت وزیردادگستری قول داد

صبح دیروز آقای دکتر هدایتی وزیر دادگستری دادگاه شهرستان دماوند را بنام نامی شاهنشاه گشودند.

از ساعت هشت صبح روساء ادارات و عده‌ای از اهالی برای استقبال از وزیردادگستری درچند کیلومتری خارج شهر در محلی بنام «جیلارد» گرد آمده بودند.

ساعت ده صبح وزیر دادگستری د رمیان استقبال اهالی وارد جیلارد شد و گوسفندی توسط مستقبلین قربانی گردید سپس فرماندار خیر مقدم گفت و بنام اهالی از توجه‌وزیر دادگستری نسبت بتاسیس دادگاه شهرستان اظهار تشکر کرد.

گزارش وضع دادگستری

سپس وزیر دادگستری باتفاق روساء ادارات برای افتتاح دادگاه شهرستان‌حرکت کردندد ر دادگستری دماوند آقای عباس باقری رئیس دادگستری دماوند خیر مقدم‌گفت و سپس گزارشی از وضع‌دادگستری دماوند بعرض آقای وزیردادگستری رسانید و سپس آقایان مقتدائی و حسینیان از طرف احزاب ملیون و مردم نطق هائی ایراد کردند و از افتتاح دادگاه شهرستان اظهار خوشوقتی کردند.

چشم و گوش قضات

آنگاه آقای دکتر هدایتی وزیر دادگستری دادگاه شهرستان‌دماوند را بنام نامی شاهنشاه افتتاح کرد وازابراز احساسا ت‌مردم‌سپاسگزاری نمود واظهار داشت : باتوجه‌بگزارش رئیس دادگستری دماوند در کار ها و دعاوی مردم دماوندد تسریع شده است و چون احساس شدکه مردم دماوند میخواهند دادگاه بخش بدادگاه شهرستان تبدیل شود وزارت دادگستری بخواسته مردم عمل کرد ولی مردم باید بدانند که این تشکیلات برای رفاه حال آنها ایجاد شده است چندی قبل نزاعی در اینجا رویداد که موجب تاسف شدید گردید و مردم نیز درآن‌حادثه با دادگستری همکاری ننموده و شهادت نمیدادند درصورتی که مردم چشم و گوش قضات دادگستری هستند و باید بدانندکه دادگستری احتیاج بهمکاری مردم دارد چون ما لمردم است و برای رفع تجاوز و تعدی بمردم تشکیل شده است.

شکایت‌از ثبت دماوند

آقای وزیر دادگستری سپس افزود از ثبت اسناد دماوند شکایت شده بودقول میدهم تاچ ند روزدیگر این دستگاه را مرتب کنم چون‌ثبت اسناد خیلی مورد احتیاج مردم‌است و اگر املاك مردم ثبت شودمسلما دعاوی کمتر خواهدشد.

آقای وزیر دادگستری سپس از ساختمان جدید دادگستری کـ نزدیك باتمام است بازدید کرد و دستوراتی در تسریع کار هـای ساختمانی آن صادر کرد و ازآقای حسینیان که مقداری زمین مشرف بساختمان دادگستری راکه رایگان در اختیار دادگستری گذاشته بود تشکر کرد.

ارتباط تلفنی شیراز ــ لار افتتاح شد

بین لار ــ بندرعباس نیز ارتباط تلفنی برقرارگردید

چند روز قبل آقای علینقی محمدی رئیس اداره کار و سرپرست‌بیمه های اجتماعی کارگران نطنز و کاشان همراه‌آقای جلال زاده متصدی امور کارگران نطنز باین شهر وارد شده واز کارگاههای صنعتی دیدن کردند ضمن این بازدید آقای محمدی طی‌جلساتی برای پرداخت مزایا و تامین رفاه کارگران بـه صاحبان کارگاهها دستوراتی صادر نمودباید گفت از طرف آقای محمدی برای پرداخت مزایاو بیمه شدن کلیه کارگران همچنین تاسیس کلاس های مبارزه‌بابیسوادی درکارگاهها و انتخاب‌نمایندگا ن کارگران‌اقدامات سودمندی انجام گردیده و موجبات خرسندی کارگران فراهم شده است .

خیابان بولواراصفهان بنام «فرح» نامگذاری‌گردید

اولین کلنك ساختمان خیابان جنوبی پل سی وسه چشمه بزمین زده شد

طبق گزارش‌خبرنگار مادر اصفهان چند روز قبل طی‌مراسمی که‌انجام گرفت خیابان بولوار پل سی‌وسه‌چشمه اصفهان بنام خیابان «فرح» نامگذاری گردید واز تابلوی خیابان‌مزبور پرده‌برداری شد.پس‌از انجام این مراسم اولین کلنك ساختمان خیابان جنوبی پل‌سی‌وسه چشمه زاینده رودنیز بوسیله تیمسار فرزانگان‌استاندار اصفهان بزمین زده شد وبلافاصله عملیات ساختمانی این خیابان شروع‌گردید. در یـك صحنه از عکس بالا تابلوی خیابان «فرح» پس‌از پرده‌برداری ودرصحنه دیگر تیمسار فرزانگان هنگام زدن اولین کلنك ساختمان خیابان جنوبی پل‌سی‌وسه‌چشمه دیده میشود.

موزهٔ کاشان درباغشاه فین ایجاد میشود

مدتی است ازطرف اداره فرهنك استان اصفهان برای تبدیل‌کلاس های نصف روز بتمام روز اقدامات موثری انجام گردیده است ولی متاسفانه فرهنك میمه ازاین توجه مقامات فرهنك استان تاکنون برخوردار نشده‌استزیرا در حال حاضر علاوه بر نصف روز بودن کلاسهای دبستانهای میمه کادر آموزشی مدارس این منطقه نیزتکمیل نیست و هم‌اکنون دانش آموزان کلاسهای سوم وچهارم دبستان جمشید میمه‌بعلت نداشتن معلم در یك کلاس تحصیل میکنند باوضع فعلی مسلم است‌که امور تحصیلی دانش‌آموزان بنحو رضایتبخش پیشرفت‌نخواهد کرد اهالی امیدوارند مقامات فرهنك استان به‌وضع فرهنك‌میمه نیزتوجه‌بیشتری بنمایند.

واگذاری زمین

بطوریکه خبرنگار ما در بندر گز گزارش میدهد چند روز قبل آقای کیومرث پیشدادیان یکی از نیکو کاران بندر گز یکهزار و پانصد و چهل متر مربع زمین از املاك خودرا بمنظور تاسیس یك دبستان بفرهنك واگذار نمود .اهالی از مقامات فرهنگی انتظار دارند اکنون که زمین جهت ایجاد دبستان فراهم گردیده است برای ساختمان دبستان در این زمین از طرف مقامات مربوطه اقدام‌شود.

انتصابات در شهرستانها

رضوانده : ــ آقای نهضت حسینی نژاد نماینده فرهنگ ماسال شاندرمن‌و سرپرست دبیرستان ماسالی .

گرگان : ــ آقای احمد اشتری رئیس بانك سپه

فسا : ــ آقای فرهمند رئیس بانك ملی .

خلاصهٔ اخبار اصفهان

همایونشهرازطرف آقای محمد جعفر کاویانی یکی‌ازنیکوکاران همایونشهر برای اتصال قریه «دستجرد»به همایونشهر جاده‌ای ایجاد شده وهم‌اکنون نیز مشارالیه ساختمان نیمه تمام گرمابه قریه را تکمیل میکند وبزودی‌یك درمانگاه ویك دبستان هم در قریه دستجرد ایجاد مینماید

مبارکه در دبستان قریه «وینچه» از توابع مبارکه‌ازطرف آقای حاج‌محمود‌ـ جنیدی یکی از نیکوکاران قریه یك حلقه چاه عمیقی آب حفر گردیده‌است

داران بهداری داران فاقد جراح ،قابله ،دندانپزشك ،داروساز وپرستار میباشد اهالی برای تکمیل کادر پزشکی وتامین وسایل بهداری تقاضای بذل توجه دارند .

اردکان ــساختمان نیمه تمام درمانگاه قریه «میبد» از توابع اردکان درشرف انهدام است اهالی تقاضای تکمیل ساختمان درمانگاه مزبور رادارند.

نبرد با پلنگ درنده

جوان‌کشاورزی به‌تنهائی پلنگی را ازپای درآورد

ولی دراین جدال یك چشم خودرا ازدست داد

خبرنگار ما در مشهد گزارش می دهد چند روز قبل جوانی از اهالی شیروان بنام شیرزاد را که در نبرد با یك پلنگ عظیم‌الجثه‌مجروح گردیده و با از دست دادن چشم چپ خود پلنگ را از پای در آورده بود برای معالجه به شهرستان مشهد منتقل نمودند و در بخش سوانح بستـری کردند . برای اطلاع از چگونگی نبرد شیرزاد جوان شجاع شیروانی‌بایلنگ عظیم‌الجثه بدیدن او در بخش‌سوانح رفتم تا ضمن عیادت وی شرح نبرد او را با پلنگ از زبان خودش بشنوم. هنگامی که به بخش سوانح رسیدم براهنمائی متصدیان مربوطه در یکی از اطاقها شیر زاد را دیدم که سرو صورت و دست هایش باند پیچی‌شده و بر روی تختخواب بیمارستان‌افتاده بود شیرزاد جوانی قوی بنیه بنظر میرسید و در پاسخ سئوال من راجع بچگونگی نبرد خود با پلنگ اظهار داشت :

من مباشر آقای حاج نگهبان یکی از دامداران عمده شیروان‌هستم انجام کلیه کارهای‌دامداری‌و کشاورزی حاج نگهبان بعهده من محول است سه روز قبل اطلاع یافتم که پلنگ عظیم‌الجثه ای د راطراف شیـروان بچندین گله گاو و گوسفند حمله کرده و تعداد زیادی گاو و گوسفند را طعمهٔ خود ساخته است با انتشار این خبردر شهر شیروان کلیه اهالی مضطرب و نگران شدند و منکه‌وضع را باین منوال دیدم با عده ای از کشاورزان و دامداران ملاقات کردم و طی مذاکراتی که با آنان‌انجام دادم با یکدیگر هم قسم شدیم که بهر قیمت شده است پلنگ وحشی را از پای در آوریم از آنهنگام برای‌شکار پلنگ بطرف کوههای شمالی شیروان «قراء محمد علی خان و امان آباد » حرکت کردیم و بغاری که حدس میزدیم پلنگ داخل آن باشد نزدیك شدیم .

بمحض نزدیك شدن ما بغار مزبور مشاهده کردیم که پلنگ قوی‌هیکلی از غار خارج شد و بطرف ما حمله کرد ....

شیرزادگفت: من تا آنروز پلنگ ندیده بودم و تصور نمی‌کردم که این حیوان درنده دارای چنین جثه ای قوی باشد با مشاهدهٔ پلنـك خودرا برای نبرد با آن‌آماده کردم ولی در اینهنگام دیدم که رفقای من همه از ترس پابفرار گذاشتند وقتی متوجه شدم که دیدم من تنها بایلنك روبرو هستم و چاره‌ای جز نبردبااین حیوان عظیم‌الجثه ندارم د راینهنگام پلنك بایك جهش خودرا بطرف من انداخت باپنجه دست خود د راولین حمله یك چشمم را از حدقه خارج ساخت و صورتم را بشدت جروح نمود منکه تا آنهنگام دست و پای خودراگم کرده بودم ناگهان بخود آمدم و فکر کردم که اگر کمترین غفلتی کنمجانم را نیز از دست خواهم داد بهمین جهت بادومین حمله‌پلنك خودرا در کمرکش کوه بزمین‌انداختم وهنگامیکه پلنك بطرف من حمله کرد پای خود را بدور کمرش حلقه کردم و دست خـود را نیز در دهانش فرو بردم وبادست دیگر وسیله کاردی که باخود داشتم‌ضربات‌محکم ومتعددی ببدن پلنك واردآوردم در اینحال من و پلنك از بالای کوه‌پائین در غلطیدیم و بقعردره‌ای که درپائین کوه قرار داشت سقوط کردیم خوشبختانه د راین سقوط ، پلنك در زیر قرار گرفت و من بر روی کوفتن یك ضربه محکم سنك برسر پلنك اقتادم واین فرصتی بود نابافروه پلنك این حیوان عظیم الجثه را نیمه جان کنم و باکارد شکمش را پاره نمایم . پس از انجام این‌عملیات هنگامیکه مشاهده کردم که پلنك بیجان‌در گوشه‌ای افتاده‌است بحـال ضعف دچار شدم و حالابااین روز که می‌بینید افتاده‌ام ولی خوشحالم کـه توانستم شر این حیوان درنده را از سرمردم شیروان کوتاه کنم خبرنگار ما در پایان اضافه میکند که هم اکنون حال شیرزاد دربخش سوانح بیمارستان مشهد روبه بهبود میرود ولی جوان بیچاره در نبرد با پلنك یك چشم خودرا از دست داده‌است .

«شیرزاد» برروی تختخواب بیمارستان سوانح مشهد

فرمانده نیروهای زمینی ارتش شاهنشاهی‌در مرز «خانه»

ازتاسیسات نظامی وسربازخانه‌ای‌که درآنمنطقه ساخته میشود بازدیدکرد

طبق گزارش خبرنگارمادرنقده آذربایجان چندروز قبل تیمسار سپهبدآریانا فرمانده‌نیروهای زمینی ارتش شاهنشاهی از تاسیسات نظامی‌جدید التاسیس مرز «خانه» ازتوابع نقده واقع درنزدیکی رضائیه بازدید نمود. تاسیسات مزبور بوسیلـه سازمان مهندسین خلیج‌برای ارتش شاهنشاهی ایجادشده است. این تاسیسات شامل سربازخا نه‌ها ومحل سکونت افسران ودرجه‌داران وهمچنین ساختمان بیمارستان میباشد .دربازدیدی‌که فرمانده نیروهای زمینی ارتش شاهنشاهی ازتاسیسات مزبور بعمل‌آورد درهرقسمت از طرف‌متصدیان مربوطه توضیحات لازم باستحضار رسید.

درعکس بالا تیمسار آریانا بگزارش وتو ضیحات تیمسار وراهرام فرمانده سپاه مهابادکه به«خانه»آمده است گوش میدهد.

آتش‌سوزی مهیب

دراین حریق دوخانه باتمام اثاثیه بکلی سوخت

گفته میشود دراین‌حریق‌هم پای عشق درمیان بوده‌است

خودکشی درباغ

طبق گزارش خبرنگار ما درسقز و کلیائی چند روز قبل شمس‌اله عضری یکی از کفاشان سقز بعلت نامعلومی در باغ خانه‌اش بوسیلهٔ طناب خودکشی کرد. جنازهٔ جوان مزبور با انجام تشریفات قانونی مدفون گردید فعالیت برای کشف علت خودکشی وی آغاز شد پدر شمس‌اله در بازپرسی اظهار داشته است که پسرم مبتلا باختلال حواس بود.

ساختمان دبستان

بطوریکه خبرنگار ما در فردوس‌می نویسد چند روز قبل اولین کلنك ساختمان یك دبستان در«سرایان»از توابع فردوس طی‌مراسمی زمین‌زده شد. در این مراسم آقای خرسند رئیس فرهنك فردوس و عده‌ای از روسای ادارات دولتی فردوس ومحترمین محل‌حضورداشتندواولین‌کلنك‌ساختمان دبستان بنام شاهنشاه بوسیله آقای خرسند رئیس فرهنك بزمین زده‌شد.

دوساعت بعداز نیمه‌شب چندشب قبل درقریه«سورك» ازتوابع ساری بعلت‌نامعلومی حریقی‌رخ دادودراین آتش‌سوزی دوخانه ازاهالی قریه مزبور باتمام اثاثیه بکلی سوخت . گرچه باکمك‌مردم حریق خاموش شدولی دوخانواده ازهستی ساقط گردیدند . صاحب یکی‌از خانه‌های مزبور زن‌بیوه‌ای بنام صغری میباشد که‌چهار فرزند خردسال دارد و با سوختن خانه‌اش‌فعلا خودوفرزندانش بیخانمان شده‌اند . صاحب خانه دیگر نیزیکی‌از اهالی قریه‌سورك بنام حیدر استکه اونیزدراین آتش سوزی خسارات فراوان دیده است فعلا اهالی قریه بحالت بانوصغری کاپاچهار فرزندش هستی خود را ازدست داده‌اند رقت آورده وازبین خود مبلغی جمع‌آوری کرده‌اند تاخانهٔ‌اورا دوباره بسازند .

گفته میشود دراین آتش‌سوزی هم‌پای عشقی بمیان‌بوده وشایع‌است که‌خانعلی خورشیدی یکی‌ازجوانان قریهٔ‌دودانکه ازتوابع ساری کـه مدتها نزد حیدر کارمیکرده ودل بمهردختروی بسته‌است هنگامیکه از ازدواج با دختر حیدر مایوس شده است درشب‌عقددختر حیدر برای جوانی دیگر، اقدام به‌آتش زدن خانهٔ‌حیدر نموده‌ودرنتیجه خانهٔ صغری نیزطعمه آتش شده است البته اینموضوع فعلاشایعه‌ای بیش نیست‌ولی چون فعلا خانعلی ازهنگام وقوع حریق تاکنون ناپدید شده است این جریان بین‌اهالی شایع گردیده‌است هم‌اکنون قضیه‌تحت تعقیب است ، تاعلت ایجاد حریق معلوم شود. خسارات وارده درحدود یکصد هزارریال تخمین زدمیشود گزارش بالارا خبرنگارما درساری اطلاع داده است .

چند خبر خلاصه از شهرستانها

تکمیل عملیات لوله‌کشی آب

سبزوار ــ برای تکمیل عملیات لوله کشی‌آب شهرستان سبزوار مامورین باینمنطقه وار شدند و مشغول کار گردیدند .

نمایشگاه تشکیل میشود

پل سفید ــ بزودی از طرف اداره فرهنك پل سفید نمایشگاهی از خط ، نقاشی و کارهای دستی دانش آموزان آموزشگاههای پل سفید در سالن شهرداری تشکیل میشود . د راین نمایشگاه غرفه‌ای برای موسسه اطلاعات اختصاص داده خواهد شد .

نمایش فیلمهای تربیتی

رفسنجان ــ چند روز قبل سینمای سیار اعزامی سازمان سمعی و بصری کشور در دبیرستانهای شهناز و دکتر اقبال رفسنجان فیلمهای تربیتی وبهداشتی نمایش داد .

حفر چاه عمیق

بافت ــ چندروز قبل عملیات حفاری چاههای عمیق آب در «بافت» از طرف سازمان برنامه شروع گردید .

کابل‌کشی برق شروع شد

رودسر ــ باآنکه موتور جدید برق رودسر نصب گردیدماست معهذا هنوز براثر اختلاف سازمان برنامه و شهرداری کابل کشی برق شهرستان رودسر شروع نشدمو مردم در مضیقه برق میباشند .

افتتاح نوانخانه

سیرجان ــ چند روزقبل نوانخانه‌سیرجان طی مراسمی لفتتاح گردید وهم اکنون در نوانخانه مزبور عده‌ای ا زمستمندان نگاهداری میشوند .

علاقه به باسوادشدن

رفسنجان ــ کلاسهای مبارزه با بیسوادی رفسنجان روز بروز افزایش‌می یابد و حتی اهالی دهات اطراف رفسنجان نیز دراین کلاسها شرکت میکنند.

آمبولانس ارسال شد

کرمان ــ چون یکدستگاه آمبولانس برای انجام امور بهداری کرمان کافی نبود از طرف وزارت بهداری یکدستگاه آمبولانس دیگر نیز به بهداری کرمان فرستاده شدو مورد استفاده قرار گرفت .

مسابقات فوتبال

رفسنجان ــ چند روزقبل مسابقه دوستانه‌ای بین تیم فوتبال دبیرستان آزاد و تیم فوتبال دبیرستان دکتر اقبال رفسنجان زیر نظر انجمن تربیت بدنی ایمنطقه صورت گرفت و در نتیجه تیم دکتر اقبال برنـده شناخته شد .

بازدید رئیس فرهنك

طالقان ــ چند روز قبل آقای شکوهی رئیس فرهنك طالقان از دبستان مهران واقع د ریکی از قراء اطراف طالقان بازدیدکرد و برای پیشرفت‌وضع دبستان دستورات لازم صادرنمود .

کمك بدانش آموزان بی‌بضاعت

برازجان ــ از طرف اداره فرهنك برازجان بچندنفر از دانش آموزان بی بضاعت کتاب رایگان داده شد . اهالی ضمن اظهار رضایت انتظار دارند د این زمینه کمك‌های بیشتری از طرف فرهنك انجام شود .

کتبا تقدیرشد

فریمان ــ آقای شهریاری بخشدار و کفیل شهرداری فریمان براثر ابراز فعالیت در انجام امور مربوطه‌از طرف آقای دادور استاندارخراسان کتبا تقدیر شد .

پنجنفر آموزگار اعزام‌گردید

طالقان ــ چون کادر آموزشی فرهنك طالقان تکمیل نبود از طرف‌فرهنك کرج پنج نفر آموزگار بطالقان اعزام شد. آموزگاران مزبور هم اکنون در مدارس مشغول انجام وظیفه میباشند .

موقتا تحویل شد

سبزوار ــ عملیات ساختمانی اداره پست و تلگراف و تلفن سبـزوار بپایان رسید و موقتا تحویل متصدیان مربوطه گردید قرار است درآینده‌ای نزدیك طی مراسمی رسما افتتاح شود .

بیماری طیور

تفرش ــچندروز قبل بین مرغ‌وخروسهای تفرش یکنوع بیماری شایع شد بطوریکه تعداد زیادی ازمرغ وخروسهای این‌منطقه تلف شد .اهالی انتظار دارند ازطرف مقامات مربوطه برای‌جلوگیری از شیوع بیشتر این بیماری در بین مرغ وخروسها اقدام شود .

کشف اموال مسروقه

ساری ــ یکدستگاه ماشین خامه‌گیری و مقداری روغن‌که از مغازهٔ‌اسدالله عرب یکی‌از لبنیات فروشیهای ساری بسرقت رفته بود در مغازهٔ علی لبنیات فروش کشف گردید علی از طرف مامورین شهربانی این شهرستان دستگیر شد

یك اداره ویکنفر مامور

زاویه‌زرنـد ــ اداره آمار بخش زرند فقط دارای یکنفر مامور می باشد اهالی انتظار دارند برای تکمیل کادر مامورین ادارهٔ آمار بخش مزبور اقدام لازم بعمل آید .

بخاطر کودکان

کردکوی ــ باغ کشاورزی کردکوی بر اثر عدم توجه کافی بوضع‌نامطلوبی درآمده است . اهالی‌از مقامات مربوطه تقاضا دارند موافقت شود که‌شهرداری کردکوی زمین‌مزبور را خریداری کند و تبدیل بباغ کودکان نماید .

فعالیت متصدیان پست

زاویه‌زرنـد متصدیان اداره پست و تلگراف زاویه زرند امور مربوطه را با فعالیت انجام می دهند . اهالی ضمن اظهار خشنودی انتظار دارندموجبات دلگرمی آنان فراهم‌شود .

تامین برق

براثر اقدامات آقای یعقوب رفیعی شهردار فیروز کوه قرار دادخرید یکدستگاه موتور مولد برق دویستو بیست کیلووواتی بین شهرداری و شرکت توسعه برق کشاورزی‌تنظیم شد . این موتور دومین مولد برق فیروز کوه میباشد و بانصب آن روشنائی شهر کاملاتامین‌میگردد اهالی از اقدامات مفید آقای رفیعی‌شهردار اظهار رضایت میکنند .

اداره بهداشت عمل کرد

چندروز قبل باستحضار خوانندگان عزیز رسید که بمنظور جلو گیری ازشیوع بیماری حصبه دربندر گز از طرف اداره بهداری‌استان مازندران یك اکیپ مجهز بهداشتی وارد این منطقه شد .

اینك خبرنگار ما مینویسد اکیپ مزبور از طر ف‌اداره بهداشت‌استان مازندران اعزام شده بود که پس از مایه کوبی عمومی حصبه به‌ساری باز گشت .

پایان مسابقات قهرمانی استان

بسرپرستهای ورزشی شهرستانهای استان پرچم‌اهداءشد

ششمین دوره مسابقات قهرمانی پرتاب وزنه، پرش ،کشتی ودوو میدانی آموزشگاههای شهرستانهای استان مازندران که‌درآمل شروع شده‌بود پایان‌یافت. دراین‌مسابقات شهرستانهای آمل ،گنبد کاوس بابل وبندرشاه به‌ترتیب دررشته‌های کشتی ،پرتاب وزنه ،دوومیدانی وپرش طول وارتفاع مقام اول را احراز کردند. پس‌ازپایان‌مسابقات بدعوت‌انجمن‌تربیت‌بدنی‌شهرستان‌آمل جمعی ازروسای ادارات دولتی ،محترمین وورزشکاران شهرستانهای استان درسالن دبیرستان پهلوی این شهرستان حضور یافتند طـی مراسمی که‌انجام گرفت بهریك ازمدیران فنی وسرپرستهای ورزشی شهرستانهای استان یك‌پرچم‌سه‌رنك مزین به‌تمثال شاهنشاه بـرسم یادبود اهداءشد. صبح‌روز بعدورزشکاران ومربیان ورزشی‌شهرستانهای استان آمل رابصوب شهرهای خودترك گفتند.

بازگشت استاندار

بنا بگزارش خبرنگار مادر مشهد آقای دادور استاندار استان خراسان که برای بازدید وضع شهرستانهای تابعه مشهد را ترك کرده بود پس از چندروز مسافرت به مشهدبازگشت آقای دادور در ایـن مسافرت از شهرستانهای بیرجند، تربت‌حیدریه وگناباد بازدید کرد

نسل شیر و پلنگ در ایران از بین میرود

شکارچیان ایران ازماهرترین شکارچیان جهان هستند

درایران انواع شکارهای کوهی وبیابانی وجود دارد

* **پرندگانی نظیر تیهو، دراج، کبك، قرقاول، مرغابی وشکارهائی مانند بزکوهی آهو، هوبره، خرگوش، جیر وگوزن زرد دشتهای ایران را درردیف بهترین شکارگاههای جهان در آورده است**
* **چرا شکارچیان لاف میزنند ودروغ میگویند**
* **جائیکه اگر توله شکاری نباشد وجود شکارچی یك پول سیاه ارزش ندارد**

تاریخچه شکار

گرچه تاریخچه شکار بطور دقیق تعیین نگردیده یعنی سال دقیق اولین شکار بدست بشر معلوم‌نیست ولی تاآنجا که تاریخ نشان‌میدهد بشر ازبدوپیدایش ازروی احتیاج بغناویا دفاع ازخود دست‌به‌شکار حیوانات‌زده است وسپس در طی قرون واعصار متمادی ، بپیشرفت و ترقی اوبسرحد کمال این احتیاج ویابکاربردن وسیله دفاعی تبدیل بنوعی ورزش شده که امروزه در اکثر کشورهای جهان ومیان‌ملل وقبایل اهمیت خاصی پیدا نموده است.

درایران شکار درردیف یکی از ورزش‌های باستانی قرار دارد که همواره مورد توجه وعلاقه سلاطین بوده که صید وپنجه درافکندن با حیوانات قوی ووحشی رایکی از مفاخر خود محسوب میکرده‌اند. درزمانهای گذشته سلاطین‌روزهای معینی از فصول سال رااختصاص بشکار میدادند ودرچنین روزهائی باعده‌ای از اطرافیان خود به‌میان دشتها ودل جنگلها میرفتند وباتیر وکمان ونیزه واسب‌تازی بدنبال حیوانات میشتافتند والبته آنچه‌که آنروزها بنام شکار مرسوم بوده باآنچه که‌امروز شکار مینامند فرق‌عمده دارد. درزمان حاضر با دست‌یافتن بشر بساخته‌های فنون خود ادوات وآلات شکار ازصورت تیروکمان ونیزه به‌انواع تفنگها تغییر شکل داده وطبیعی است‌شکار حیوانات نیزکه خوشبختانه یا متاسفانه حال ووضع آنهاتغییری نیافته صورت دیگری پیدا نموده

***

وضع فعلی شکار درایران

ایران بسبب داشتن مناطق‌وسیع که‌از لحاظ آب‌وهوا بایکدیگر متفاوت است‌دارای انواع شکارمی باشد. چه شکارهائی که دراعماق جنگلها زندگی میکنند وچه‌شکار هائی که‌درکوهستان هاویادشتها وجلگه وصحراها پیدامیشوند و تنوع‌این شکارها بحدی است‌که بسیاری ازشکارچیان ماهر همه‌ساله ازکشورهای خارج برای‌شکار بایران می‌آیند.

حتما نام ویلیام دوگلاس قاضی معروف آمریکارا شنیده‌اید که مدتها درطلب صید درکوهستانهای غرب ایران ازدره‌ای بدره دیگر میرفت.

شکارهای جنگلی ایران که در جنگلهای شمال ازمازندران گرفته تاگرگان وگیلان از یکطرف وتا آستارا ازسوی دیگر زندگی می کنند از قبیل گربه‌وحشی ،گراز وببر وپلنگ ،یوزپلنگ ،خوك،خرس سیاه گوش ،گاوکوهی، شوکا و پرندگانی نظیر قرقاول وتیهو. و دراج ومرغابی وقو وغاز از لحاظ تعدادبی‌حدوشمار هستند.

درخراسان ودشتهای مناسب‌آن که استعداد زیادی برای پرورش شکار دارد انواع شکار ومخصوصا قرقاول ودراج وآهو بحدوفور وجود دارد.

درمناطق غربی ایران‌درکوهستان های کردستان‌نوعی شکار مخصوص وجوددارد بنام‌میش مرغ‌که پرنده بسیار بزرگی است‌وگوشت بسیار لذیذی دارد.

درمناطق گرمسیر واطراف کویر انواع آهو وگورخر وگور اسب‌و هوبره وژیبر فراوان است (ژیبر نوعی ازآهو است‌که دستهایش کوتاه‌تراز پاهابوده وهنگام راه‌رفتن ودویدن جست‌وخیز میکند)

درمناطق جنوبی وجنگلهای‌خوزستان وسواحل رودخانه کارون نوعی گوزن زرد یافت میشود کـــه از حیوانات بسیار زیبا وکم‌یاب‌دنیاست ودرسالهای اخیر براثر شکار بی‌اندازه ایکه‌ازاین حیوان بعمل آمده مقدار بسیار کمی ازآن‌باقی مانده است.

حال که‌صحبت‌از گوزن‌زرد‌بمیان‌آمد بدنیست شماهم از آنچه بین مـن وسرکار سرهنك مهدی گلسرخی یکی‌از مسئولین کانون شکـــار گذشت باخبر شوید. من وقتی راجع‌بوضع‌فعلی انواع‌شکار ایران درگذشته وحال مسئول کردم سرهنك باتاسف فراوانی گفت. وضع‌فعلی شکار درایران درصورتی که جلوگیری وپیش‌بینی‌های لازم بعمل نیاید رضایتبخش‌نیست و متاسفانه باتمام کوششهائیکه از طرف کانون شکار ایران ومامورین آن‌بعمل آمده نسل حیوانات‌وحشی کشور بسرعت روبنابودی میرود زیرا دراقصی‌نقاط ایران شکارچیانی هستند که‌شب وروز انواع‌حیوانات راصید میکنند این شکارچیان‌که همان مردان وجوانان دهات دور- افتاده ایران هستند حتی بـدون داشتن پروانه حمل اسلحه‌باتفنك های سرپرخود‌که تعداد آن از۳۰۰ هزار تجاوز میکند حیوانات راشکار نموده وگوشت‌آنرا باقیمت گران بفروش میرسانند وبااینکه کانون شکار سعی می‌نماید تااز شکار بعضی حیوانات جلوگیری نمایـد بعلت عدم‌کنترل‌دقیق نسل‌این‌حیوانات درشرف نابودی است .

روشهای شکار

راجع به‌چگونگی شکار کردن گفتنی‌زیاد است‌چه‌اگر بخواهیم‌آن رااززبان خود شکارچیان بشنویم (البته میدانید که شکارچی ازهر صد کلامی که میگوید خودش‌به ۹۹تای‌آن اعتقاد ندارد)نوعی‌است واگر آنچه راکه واقع میشود بدانیم نوع‌دیگر روشهائی که‌بین شکار چیان ایرانی معمول است برحسب نوع‌شکار متفاوت است .

شکار های کوهستانی را اصطلاحا «جرگه» میگویند باین ترتیب که شکارچی درکومه ومحل امنی‌پنهان میشود وعده‌ای دیگر دردامنه‌هارا افتاده وباطبل ودهل شکاررابطرف کومه‌ها کوچ‌میدهند وشکارچی آنهارا شکار میکند برای شکـار اردك که‌مخصوصا تعداد شکار آن درزمستان به۳تا٤میلیون میرسد باین ترتیب عمل میکنند اردك یا مرغابیهائی که‌بعلت سرمای شدید زمستان بسواحل جنوبی دریای‌خزر می‌آیند شبها درباطلاقها جمع می شوند شکارچیان بلم‌ها وقایق‌های خودراباچادرهای بزرك می‌پوشانند وآهسته آهسته بطرف محل‌اجتماع اردکها میروند ودر داخل قایـق جامی‌راکه بنام جام شکار مرغابی نامیده میشود بستدا در می‌آورند مرغابیها که اطرافشان راتاریکی فراگرفته بدون آنکه قایق‌رابه‌بینند ازصدای بهم‌خوردن جام خوشحال میشوند وقتی قایق بمیان آنـها میرسد گوئی بخواب فرورفته‌اند دراین حال است‌که تورهای بزرك هزاران مرغابی رازنده زنده درخود جمع‌میکند وبساحل می‌آورد شکارچیها مرغابی رابدشانس‌ترین پرنده میدانند. شکار پرندگانـی مانند دراج وقرقاول توسط توله‌های شکار که‌بابو کشیدن رد پـرواز شکاررابه‌شکارچی نشان میدهند انجام میشود ودرپاره‌ای مواقع‌وجود این‌توله‌ها باندازه‌ای ضروری است که‌درغیر آن‌شکارچی ارزش‌واقعی خودرااز‌دست میدهد.

شکار خطرناك

شکارچیان ماهر وورزیده حاضرند باانواع حیوانات وحشی روبروشوند به‌جزگراز این حیوان که‌در بین آنهابشکار لجباز وعصبانی معروف است وقتی زخم برداشت دچارجنان حالتی میشود که هرچه سرراهش قرار داشته‌باشد نابود میکند.

دانستنیهائی راجع‌بشکار

درابتدا اشاره شدکه شکار در میان‌کشورهای امروزی جهان نوعی ورزش بحساب می‌آید همانطورکه درانواع ورزشها قهرمانان بکسب افتخار نائل می‌آیند ورکوردهائی ازخود بجای میگذارند درشکارنیز این‌قاعده وجود دارد.

رکوردی که‌توسط شکارچیان ایرانی شکسته شده رکوردی‌است که‌مرحوم والاحضرت شاهپور عبدالرضا وآقای منوچهر ریاضی ازنوع شکارهای آفریقائی بدست آورده‌اند. این‌رکورد از روی طول شاخ کل‌ایران بدست می‌آیدطول شاخ‌کل ایران که‌توسط یکنفر انگلیسی شکار شده یکمتر وچهل سانت است.

استاندار خوزستان میگوید :

من‌خود ازمالکین هستم ولی بمالکیت‌های بزرك عقیده‌ندارم

درچهارگوشهٔ اجتماع

درباره تحدید مالکیت نظر شما چیست ؟

خبرنگار ما در خرمشهر باآقای فولادوند استاندار خوزستان درباره لایحه تحدید مالکیت مصاحبه نموده ونظریات نامبرده را برای ماارسال داشته است که در زیر از نظر خوانندگان محترم می گذرد .

درهر کار وهر موضوعی که شخص می خواهد اظهار نظرنماید از دو حال خارج نیست یکی آنکه شخصی مجتهد باشد یا آنکه مقلد البته چون مجتهد نیستم اجبارا بایستی مقلد بوده باشم و تقلید بایستی از کسی نمود که بصیر و مطلع بوده باشد ودر آن امراطلاع کافی داشته باشد وجوانب امر را در نظر گیرد البته دولت جناب آقای اقبال که مورد احترام عموم است بامر اعلیحضرت همایونی‌لایحه تحدید مالکیت را تقدیم مجلسین نموده وشاهنشاه جوان ما داناتر و مهیده‌ترودلسوزترین‌فردبحال‌این‌مردم وساکنین این کشور غد واین‌لایحه مفید که تقدیم مجلسین شده ازهر

فولادوند استاندار خوزستان

حیث مفید می باشد و چون ازطرف دیگر در مجلس سنا و شورامردانی مطلع‌و دانا و بصیر شرکت دارند چنانچه دراین لایحه نواقصی دیده شود آنرا بر طرف خواهند نمود وآنچه بسود مردم است گنجانیده خواهند نمود و ظاهرامر نیز روشن است که لایحه ای مفید و مورد توجه است اما به عقیده اینجانب که خود نیز از مالکین هستم بنده به مالکیت های بزرك عقیده‌ای‌ندارم زیرا معتقدم که مالکین بزرك قدرت عمران و آبادی ملك خود را ندارند وباید کاری کنند که‌مالك قدرت عمران و آبادانی املاك خود را داشته باشد تاهم او وهم‌اشخاصی که دراطراف آن مالك هستند با سعادت و رفاه زندگی کنند من از اشخاصی هستم که بااین فکر موافقم واز این لایحه استقبال‌خواهم نمود وبا اجرای این لایحه برای کشور ومردم‌آتیه‌درخشانی رابیش بینی خواهم نمود .

در انجمن های محلی شهر

در انجمن محلی بخش مستوفی جلسه هفتگی انجمن محلی‌بخش مستوفی در منزل مرحوم مستوفی - الممالك برپاست آقای دکتر محمد مستوفی الممالکی تشکیل شدبرای اینکه انجمن درکارهای اساسی خود موفقیت حاصل کندو بتواند درموقع لزوم بمستمندان ودانش آموزان بی‌بضاعت کمك نماید مذاکرات زیادی بعمل آمد آقای غلامعلی آجودانی عقیده داشتند که مالکین وساکنین ودکاکین حوزه انجمن طبعا عضو انجمن بشمار می‌آیند وباید ازمساعدت لازم دریغ ننماید .

آقای دیمبلی اشعار نمودند که تا وقتی انجمن کار های اساسی صورت ندهد چنین انتظاراتی ازاهل محل نباید داشته باشید -آقای امیرهوشنك عقیده داشتند از هر خانه ومغازه درماه ده‌ریال گرفته شود .

آقای محمدجناب زاده گفت‌که هرنوع‌عوارض باید سند قانونی داشته باشد و بهتر است کارت عضویت برای داوطلبان صادر واز آنها هر ماه مبلغی بنام عضویت وصول شود .باتوضیحات آقایان مشایخی ویزدچی واخلاقی مقررشد که‌با تکثیر نفرات وقبول عضو بپیوسته‌این اقدام بعمل آید .

آقای آجودانی اظهار داشتند چون ازطرف انجمن برای‌حضور در تالار فرهنك واستماع سخنرانـی سمت نمایندگی داشتم لازم‌میدانم که‌بطور خلاصه معروض دارم که آقای شیر خـانی اساس موفقیت شهرداری رامتوسط به‌اعتماد مردم نسبت بدستگاه دانستند والبته از نظر فلسفی واخلاقی بیانات ایشان مورد توجه بود .

عده‌ای از آقایان پیشنهاد نمودند که‌از آقای شیرخانی دعوت شود درجلسه آینده بانجمن بیایند تـا خواسته های انجمن بابلاغشان‌برسد

ازسایر انجمنهای بخش ۸بنام هیئت موتلفه انجمنهای بخش ۸ انجمن خیابان حاج‌ابوالفتح بازار عباس‌آباد -کوچه غریبان وگذر لولی صالح دعوت‌شد که دراین جلسه حضور بهمرسانند .

دختران دانشجو در وزارت دادگستری

روز پنجشنبه گذشته اعضای سازمان دختران دانشجوی دانشگاه وابسته به جمعیت ایرانی طرفدار سازمان ملل متحد از قسمت های مختلف وزارت دادگستری بازدید کردند. در این‌بازدید آقای هدایت الله متین دفتری رئیس اداره اطلاعات وانتشارات دادگستری بسئوالات مختلف دختران دانشجو پاسخ داد و پس‌از خاتمه بازدید از مدعوین‌در سلف سرویس‌دادگستری‌پذیرائی‌شد.

سخنرانی درباره امراض مغزی

روزچهارشنبه آینده آقای دکتر نصرت‌الله عاملی استاد گرسی امراض مغزی پیرامون موسسات امراض مغزی در کشورهای متحده امریکا در محل انجمن ایران وامریکا سخنرانی خواهد کرد .

اخطار بشرکتها و بازرگانانی که دفتر تجارتی ندارند

طبق گزارش اداره ثبت شرکتها وعلائم تجارتی و اختراعات مشاهده شده‌است عده‌ای از شرکت های تجارتی وهمچنین‌بازرگانان‌دفاتر‌تجارتی نداشته وآنرا پلمب نکرده‌اند.

ماده ٦قانون تجارت شرکتهای تجارتی و بازرگانان را مکلف کرده است که دفاتر تجارتی خودرا مطابق مقررات قانون‌پلمب ومهر کنند والا درصورت تخلف طبق ماده ۱۵قانون تجارت به‌جزای نقدی از دویست تاده‌هزار ریال محکوم خواهند گردید.

مراتب بدینوسیله یادآوری وباطلاع شرکتهای‌تجارتی آقایان و بازرگانان میرسد که‌به‌تکالیف قانونی خودعمل کنند.

۱_۲ آ_۳۷۷۸٤ مدیرکل ثبت -فاضل

(دوستداران باباطاهر عریان)

از آنجا که‌یکی از مظاهر میهن پرستی کوشش در راه حفظ سنن و مفاخر ملی و آثار تاریخی است وظیفه هر فرد وطن پرستی است‌که در این راه بقدر همت و توانائی خود قدم بردارد وچون کشور عزیز ما ایران بین ملل راقیه‌عالم بداشتن تاریخ پرافتخار و آثار باستانی ارزنده ممتاز و مشخص است و بهمین جهت بیش از تمام کشور هائیکه تاریخ روشن و آثار تمدن باستانی دارند مورد بازدید محققین و دانشمندان قرار میگیرد تقریبا ازسی سال پیش با همت اعلیحضرت فقید رضا شاه کبیر برای حفظ آثار باستانی برنامه های وسیعی تهیه گردیده که‌یك قسمت از این برنامه ساختمان آرامگاههای‌متناسب باشخصیتهای بزرك علمی و تاریخی و ادبی منجمله بنای آرامگاه شاعر بزرك حکیم ابوالقاسم فردوسی و تعمیر آرامگاههای سعدی و حافظ شیرازی بوده است و در عصر درخشان فعلی با توجه وعنایت مخصوص شاهنشاه دانش پژوه دادگستر برای ادامه این کار نیك و بزرك اقدامات اساسی بعمل آمده از جمله تعمیر وساختمان جدید آرامگاههای حافظ و سعدی و آغازعملیات ساختمانی آرامگاه نادرشاه افشار و از همه مهمتر ساختمان آرامگاه مجلل شیخ الرئیس‌ابوعلی سینا در شهر تاریخی همدان است که مرقد شریفش زیارتگاه دانش پژوهان جهان است ولی متاسفانه در اینمدت فرصتی بدست نیامد که بموازات این اقدامات ، متناسب با مقام ادبی وعرفانی باباطاهر عریان مرشد عالیقدر طریقت و مظهر عشق و فضیلت بنائی ایجاد گردد ومسافران داخلی و خارجی که شوق زیارت مزارش را دارند از وضع موجود متاسف و متاثر میشوند.

برای رفع این نقص جمعیتی از علاقمندان‌بامور معنوی و اجتماعی مخصوصا شخصیتهائی که به بابا ارادت کافی دارند بدعوت اینجانب‌گردآمده برای نظارت در امر ساختمان آرامگاه باباطاهر کمیسیونی از بین خود انتخاب کرده وحسابی بشماره ۲٦۳ در بانك کشاورزی همدان مفتوح نموده اند از علاقمندان بعلم و معرفت تقاضا دارد هر مبلغ که برای کمك باین‌امرمختص میدهند ببانك کشاورزی محل سکونت خودتحویل ورسید دریافت فرمایند از آقایان روسای محترم بانك کشاورزی تقاضا شده است در حواله‌وجوه بحساب فوق بابانك همدان مساعدت لازم مبذول دارند آقایان مقیم شهرستانهائیکه درآن نقاط بانك کشاورزی دایر نشده میتوانند بهر - نحویکه مقتضی بدانند کمك مورد نظر خود رابابانك کشاورزی همدان ارسال فرمایند .

جمعیت در نظر دارد طبق نقشه زیبائی که‌برای آرامگاه بابا تهیه شده و بتصویب انجمن آثار ملی رسیده است از اول فروردینماه سال‌آتی شروع بساختمان نماید و موجبات خرسندی روح آن عارف ربانی و رضایت خاطر مساعدت کنندگان را فراهم سازد .

۱_۳ آ_۳۷۷۷۰ فرماندار ورئیس آثارملی همدان -محمد فرهمند

آگهی اداره کل بهداری وشهرداری

چون تبلیغ درباره مواد خوراکی بدون نظارت یکدستگاه مسئول باعث گمراهی مردم میشود بدینوسیله به‌اطلاع کلیه سازندگان و وارد کنندگان مواد غذائی وآشامیدنی و همچنین موسسات تبلیغاتی میرساند که‌کلیه آگهیهائی که درباره مواد غذائی درراديو و تلويزيون پخش میشود بایستی‌قبلا بنظر اداره‌کل بهداری شهرداری برسدمتخلفین ازاین دستور درمراجع صلاحیتدار تحت‌تعقیب قرار خواهند گرفت.

رئیس اداره‌کل بهداری ومعاونت عمومی شهرداری- دکتر محمدبهشتی

آ_۳۰۲۸۵

آگهی‌تجدید مناقصه خرید ۲۵تن روغن پالم و ۲۵ تن روغن پالمیت

شرکت سهامی مواد غذائی وشیمیائی ایران مقدار بیست وپنج تن روغن پالم وبیست‌وپنج تن روغن پالمیت مورد احتیاج خود را از طریق مناقصه می اند اف خرمشهر خریداری مینماید داوطلبان شرکت در مناقصه میتوانند همه روزه در ساعت اداری برای دریافت برك شرایط ومشخصات مناقصه بدفتر شرکت واقع در خیابان آمل -کوچه دقت مراجعه‌نمایند پیشنهادات تاآخر وقت اداری روز دوشنبه دوم اسفندماه سال جاری پذیرفته ودر ساعت ده صبح روز بعد باز وخوانده خواهد شد .

مدیر عامل شرکت سهامی مواد غذائی وشیمیائی‌ایران

مهندس اسمعیل سمیعی

۱_۳ آ_۳۷۵۳٤

تشکیل کلاس

صحنه سازی و پانتومیم

بزودی‌کلاسهائی برای تعلیم فن صحنه سازی (دکور سازی) وپانتومیم (بازی بدون بیان) دراین هنرستان تشکیل خواهدشد. داوطلبان می‌توانند با ارائه دیپلم‌کامل‌متوسطه از روز ۲٤ تا۳۰ دیماه ازساعت ۱۰ تا۱۲ صبح و ٥ تا ۷ بعدازظهر بدفتر هنرستان واقع درادراه هنرهای دراماتیك خیابان شاه‌آباد مراجعه فرمایند.

۱_۳ هنرستان آزاد هنرهای دراماتیك

لوان تور — LEVANTOUR CORPORATION — TEHRAN

مژده‌فروشگاه‌لوان‌توربانوان‌وآقایان‌محترم

حراج

بی‌سابقه بمناسبت عید سال ۱۳۳۹ از روز جمعه اول بهمن ماه الی روز ۱۰ بهمن ماه ازساعت ۹ صبح الی۸بعدازظهر

انواع پارچه‌های پشمی زنانه انگلیسی برای لباس- مانتوئی- پالتوئی- دوپیس

عالیترین ژرسه‌های پشمی ساخت بزرگترین کارخانجات سویس بهترین وشیك‌ترین پارچه‌های ابریشمی ودانتل ساخت پاریس برای عصر وشب

انواع واقسام فاستونی- پیراهنی وکوپنی‌های مخصوص برای آقایان باتخفیف بی‌سابقه درایران

(اولین حراج فروشگاه لوان‌تور)

فروشگاه لوان‌تور میدان فردوسی تلفن ٤۹٥٥٥

۱_٦ آ_۳۸۰٥٤

HILLMAN

تنها راه پیمائی درشهر وروی اسفالت کافی نیست

اتومبیل خوب آنست که راههای سخت وناهموار را

براحتی طی کند

هیلمن همه‌جا امتحان خود را داده است

هیلمن

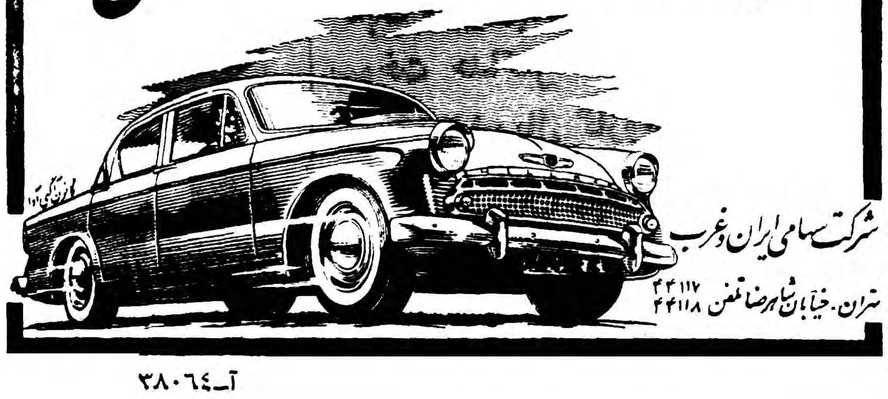

شرکت سهامی ایران وغرب

تهران. خیابان شاهرضا تلفن ۴۴۱۱۷ ۴۴۱۱۸

آ_۳۸۰٦٤

طرح‌هائی که برای پیشرفت اقتصاد کشور تنظیم شده است

آقای منصور دبیرکل شورایعالی اقتصاد ووزیرکار طی مصاحبه‌ای اطلاعات زیر را دراطراف شورایعالی اقتصاد باختیار خبرنگارما گذارد

سازمان جدید دبیرخانه شورای عالی اقتصاد پس‌از دوسال فعالیت وکسب تجربه از آغاز سال ۱۳۳۸ بمرحله عمل درآمد. در ابتدای کار وقبل‌از اینکه واقعا ضرورت وجود شورای عالی اقتصاد محسوس گردد ولزوم توسعه دبیرخانه مورد تائید عموم قرار گیرد اینجانب‌جایز ندانست که‌درتوسعه تشکیلات آن‌اگرچه برطبق احتیاج‌ونیازمندی واقعی باشد قدمی بردارد‌ولی باتوجه به‌توسعه روز افزون اقتصاد کشور واهمیت هم‌آهنگی دربین دستگاه های مختلف اقتصادی دولت عطف توجه بارتباط امور اقتصادی و اجتماعی روزبروز وظایف خطیر شورای عالی اقتصاد افزود واهمیت ولزوم تشکیلاتی که بتواند مطالعات کامل دراینمورد نماید بیشتر مورد تائید وتاکید قرار گرفت وبیاری خداوند متعال وتوجه وعنایات ذات شاهانه موفقیت حاصل گردید‌که سازمان جدید دبیرخانه باوقوف کامل بوظایف خطیر آن توسعه‌پیدا نماید وپیشنهاد آن مورد تصویب جناب آقای دکتراقبال نخست‌وزیر واقع‌شد.

دبیرخانه شورای عالی اقتصاد علاوه برانجام وظایف محوله دریك سال گذشته مطالعات مفصلی در رشته‌های نوین اقتصادی واجتماعی بعمل آورد ومرتبا منتشر نموده است. تهیه‌قوانین‌وطرحهای اقتصادی ویارسیدگی وبررسی طرحها و قوانینی که‌برای اظهار نظر ارجاع میگردید دراین فاصله بانهایت‌دقت وباسرع وقت انجام ونتایج آن به وزارتخانه هاوموسسات مربوطه‌تقدیم شده است. نشریات دبیرخانه که اخیرا قسمتی ازآن بزبان انگلیسی منتشر میگردد مورد استفاده کلیه دستگاههای دولتی وموسسات‌ملی وهمچنین سفارتخانه‌های خارجی درایران ونمایندگی‌های سیاسی شاهنشاهی درخارج قرار گرفته است. چون وقت زیادی نداریم فهرست وار اقدامات ومطالعات دبیرخانه رانام میبریم.

قوانین وطرحهای مهمی که در شش‌ماه اول سال تهیه وتقدیم شده ویامورد بررسی قرار گرفته عبارت است از:

۱ـلایحه تملك آپارتمان
۲ـقانون بانك مرکزی ولایحه کیفری مالی وپولی کشور
۳ـطرح قانونی انبارهای رسمی
۴ـمطالعه پیرامون موضوع‌بیمه
۵ـ طرح‌مربوط بلزوم بورس در ایران.
۶ـطرح حسابداران خبره
۷ـ مطالعه درطرز جلوگیری از دمپینك
۸ـمطالعه درباره قالیبافی واثرات اجتماعی واقتصادی آن

دبیرخانه شورا دارای دونوع‌نشریه است‌که یکی‌هردوهفته یکبار منتشر میگردد ودیگری مجله سه‌ماهه است. نشریات شوراکه‌تاکنون‌چهارده شماره از آن منتشر شده وعموما مطالعاتی است که‌ازطرف مشاورین دبیرخانه درباره مسائل نوین‌ومفید اقتصادی واجتماعی بعمل آمده و دردسترس مقامات دولتی وعلاقمندان گذارده شده است‌واز مجله سه‌ماهه شورای عالی اقتصاد نیز تاکنون پنج‌شماره بطرز بسیار جالبی طبع ومنتشر شده است.

اهم مسائلی‌که‌تاکنون موردمطالعه قرار گرفته ومنتشر شده عبارت است از:

۱ـمطالعه درباره بازار مشترك اروپائی
۲ـتاثیر تنزل نرخ فرانك در بازرگانی ایران وفرانسه
۳ـ مطالعه‌ای درباره تامین‌اجتماعی
۴ـسیر ونمو اقتصادی درکشور های توسعه نیافته
۵ـملاحظاتی درباره صنایع خصوصی ونحوه حمایت از آن
۶ـانبارهای رسمی ـ وارانت
۷ـمطالعه‌ای دربازرگانی خارجی وحمایت صنایع‌داخلی
۸ـمطالعه‌ای پیرامون مسائلی ـ ربوط به‌بازرگانی ایران.
۹ـ مطالعه‌ای پیرامون قرارداد عمومی وتجارتی گات وتعهدات ناشیه از آن
۱۰ـ نمو اقتصادی واجتماعی در کشورهای توسعه نیافته
۱۱ـمطالعه‌ای پیرامون مسائل مربوط بسیر وسیاحت داخلی و جلب سیاحان خارجی
۱۲ـآمار واقتصاد درایران که بزبان انگلیسی منتشر شده‌است.
۱۳ـمسئله جمعیت وتوسعه‌اقتصادی درایران
۱۴ـقالیبافی واثرات اقتصادی و اجتماعی آن
۱۵ـاهمیت مسائل انسانی در اداره صنایع

برای پی‌بردن به‌خدماتی که‌دبیر خانه شورای عالی اقتصاد به‌توسعه صنایع کشور نموده ذکر این‌نکته لازم است‌که دبیرخانه شورای‌عالی اقتصاد بمنظور احیاء وتوسعه صنایع کشور توجه دولت را به تشویق مردم دربکاربردن سرمایه درامور تولیدی وواگذاری امور صنعتی بمردم معطوفداشت که با موافقت دولت وتصویب قانون‌اصلاح قانون تثبیت پشتوانه اسکناس در ۲۸اردیبهشت ۱۳۳۶ و تخصیص مبلغ هفت میلیارد ریال برای‌توسعه امور تولیدی ،دبیرخانه شورای عالی اقتصادبزرگترین قدمها رادر احیاء صنایع کشور وجلب سرمایه های خصوصی‌بامورتولیدی برداشته است وکمیسیون دائمی وامهای صنعتی وتولیدی دبیرخانه به طور مرتب تشکیل میشود وپرداخت وامهای مفیدرا بصاحبان صنایع خصوصی کشور توصیه مینماید. کمیسیون فنی وامهای کشاورزی نیز وظایف قانونی خودرا منظما انجام میدهد.

درسال گذشته موضوع تاسیس بانك توسعه صنعتی ومعدنی ایران وتصویب قوانین مربوط به آن‌و مسافرت اینجانب بامریکا برای اعطای اعتبار وام از طرف بانك بین‌المللی و . . باین‌موسسه دولت وموسسات تابعه آن وارتباط دستگاههای ملی کامل نیست و باید اذعان داشت که‌در مراحل ابتدائی آن سیر میکنیم ولی‌سرعت ورسیدن بهدف غائی هم‌آهنگی اقتصادی لازمه پیشرفت برنامه‌های عمرانی وتولیدی ورفرم‌اجتماعی وصنعتی است که‌باید برای نیل‌به آن‌از هرکوششی خودداری نکرد ومسلم‌است باتوجه ذات شاهانه‌به امور اقتصادی این‌منظور درآینده تامین وموجب رفاه وآسایش‌بیشتر طبقات مختلف ایران را فراهم خواهد ساخت.

کنفرانس عالی بازرگانی، کنفرانس نیروی انسانی، سمینار علوم‌اجتماعی همکاری وهم‌آهنگی وتوجه بامور اقتصادی لازمه پیشرفت برنامه‌های اصلاحی جامعه مترقی ایران است وهرچه دراینمورد توجه ودقت‌خاص مبذول گردد بجا وبموردخواهد بود. هنوز هم‌آهنگی کلیه‌اقدامات مشاورین دبیرخانه دربرطی ماههای گذشته دربسیاری از کنفرانسهای اقتصادی واجتماعی که بمنظور بهبود وضع اقتصادی واجتماعی کشور تشکیل گردیده بودشرکت کرده ونظریات خودرا بیان‌داشتند که‌ازاین‌قبیل است کنگره کشاورزی با موفقیت توام بوده است.

عریضه سرگشاده

پیشگاه مبارك بندگان اعلیحضرت همایون شاهنشاهی

جان نثاران امضاء کنندگان زیرین‌جنگلبا نان مسلح حوزه سرجنگلداری گنبد کاوس با قلبی مملو از احساسات بی‌شائبه وآکنده از مهر ومحبت پدر تاجدار خود بهترین تبریکات را بمناسبت وصلت فرخنده شاهنشاه و علیاحضرت ملکه فرح پهلوی معروض و از خدای بزرك دوام وبقاء سلطنت شاهنشاه را مسئلت موقع را مغتنم دانسته بشرف عرض ملوکانه میرساند دراینموقع که‌گارد جنگل بفرمان مطاع‌ملوکانه در ژاندار مری کل‌ادغام گردیده سازمان ژاندارمری قصد دارد درصورت عدم مراجعه به‌آموزشگاه گروهبا نی‌وطی یکسال دوره آموزشگاه بخدمت‌صادقانه ما خاتمه دهد باعرض اینکه عموما با بنگاه جنگلها پیمان استخدامی منعقد و بگواهی اداره کل بازنشستگی کشوری رسیده و از نظر قوانین جاری کشور حقوقی برآن قائل‌شده‌اند در سرمای زمستان در شرایط نامساعد فعلی سرگردان‌میبا شیم بدینوسیله به‌پیشگاه مبارك متوسل استرحاما استدعای صدور فرمان مقتضی جهت جلوگیری از استیصال خانواده عده‌ای جوان دارد خاتمتا اینك برابر دستور صادره پستهای خودراترك ودر شهر باعائله بطوربلاتکلیف بسرمیبریم هیچگونه‌تصمیمی که‌دال بر بقاء ویا اخراج اینجانبان باشه اتخاذنشد مودراین فصل زمستان با وضع بسیار آشفته‌حیات خود را ادامه میدهیم مترصد بذل و عنایات ذات اقدس شهریاری میباشیم

جان نثاران جنگبانان ارشد و درجه ۲ سر جنگلداری گنبد کاوس
صیامی ـ عفائی ـ تردیدی ـ شوقی ـ ارشاد مصمم ـ یونسی ـ پنهانی ـ رشیدی ـ محمد ؛ائم‌ـ کوشش پور ـ یوسف بالائی ـ آقاجانی ـ ظهیری

آ ـ ۳۸۱۲۲

عریضه سرگشاده

به‌پیشگاه مقدس بندگان اعلیحضرت همایون شاهنشاه محبوب ایران

اعلیحضرتا عریضهٔ تقدیمی‌مزبور که‌از شرفعرض‌بندگان اعلیحضرت همایونی میگذرد . تظلم پنج هزارنفر ازاهالی قصبه فارسجین‌ازبلوك دودانگه قزوین‌است که حقوق‌حقه‌آنان بعنف واجبار مورد تجاوز وتعدی ازدشمنان بشریت وخائنین‌بحقوق‌اجتماعی ومخالفین‌قانون عدالت قرارگرفته است .واقعا جای تعجب است که‌درزمان سلطنت‌شهریار دادگستر ورعیت‌پروری‌مانند شاهنشاه محبوب‌ماومقارن بااقدامات‌خیرخواهانه ومنویات ملوکانه درحالیکه‌دولت‌وقت‌بامراعلیحضرت‌همایونی‌لایحه‌تحدیدحدود‌مالکیت بمجلسین تقدیم مینماید شخص‌اول مملکت دستورات‌مکرر درمکرر دررفاهیت زندگی مردم بخصوص طبقات خورده مالکین‌کشاورزان صادر میفرمایندعده‌ای‌از متنفذین محل‌وقزوین‌بنام‌سیدداود مجابی‌ـ وسید جوادمجابی‌ـ قاسم‌عبدالله‌زاده(محرم‌ـ محمود‌ـ مجید‌ـ محمدعلی‌ـ یحیی‌خواجه‌حق‌وردی)باسوءاستفاده ازموفقیت های موجود باراضی موروثی ومشاع‌دیمی‌پنجهزارنفر که‌زندگی روزمره آنان‌بستگی باراضی مشاع‌دیمی موردبحث می‌باشد تجاوز وبااعمال نفوذواعمال غیرانسانی خود حاصل کشت‌شده زراعتی یکساله این‌عده رادر حضور قوای قهریه باتراکتورهای خود برگردانیده‌اند . سلسله جنبان حقیقی و محرك اینهمه حق‌کشیها (سیدداود مجابی) نام‌است این‌شخص سالیان متمادی ازعقاید و اعتقادات مردم ساده‌لوح قصبه فارسجین‌ـ در طول زندگی خود ـ جزخدا‌ـ شاه ـ میهن پرستش واقعی این سه‌کلمه حقیقت چیز دیگری بیاد ندارند سوء استفاده نموده مانند زمان بربریت و دوران برده فروشی باآنها رفتار می‌نمایند . ماتمام مقدرات حیاتی و اجتماعی خود را بدست این‌شخص که (گرگی) درلباس‌میش‌بوده‌سپرده بودیم غافل ازاینکه خودبزرگترین غاصب حقوق حیاتی‌ماهاست .این شخص باخیانت درامانت یعنی باسوء استفاده ازعقاید مردم ساده درزیر ماسك‌تزویر وریاوعوام فریبی که‌برچهرمزده وسالها مانند زالوخون پنج‌هزارنفرمردم بدبخت را مکیده اینك دست بدست مالکین متجاوزین دیگری داده اراضی بایرو مشاع پنجهزار نفرصغیر و کبیررا (بمزرعه‌آب وملك)خود درتحدید حدود ثبتی خود اضافه نموده تازه بفکر تشکیل‌قریه‌افتاده نام‌مزرعه تویوقچی رابنام (قریه۳ طویوقچی) گذاشته) آقای سیدداود مجابی وهمدستانش مریدان خودرا بنام مزاحم واخلالگر قلمداد می‌نمایند . آیاهالی صغیر وکبیر وعورلخت‌فارسجین‌سابقه‌اخلالگری دردوایر دولتی داشته ودارند. که‌باین عنوان حقوق‌مارا غاصب وپایمال‌هوی‌وهوسهای خودومارابخاك سیاه‌نشانیده‌اند. اعلیحضرتا جان‌نثاران امضاءکنندگان زیر بنمایندگی از طرف اهالی‌فارسجین‌نسبت به‌تصرف عدوانی اشخاص فوق‌درمنزل جناب‌آقای‌اسداله‌رشیدیان که‌یکی از سربازان‌جانبازشاهنشاه ومیهن‌است که پیوسته به‌پیروی ازاراده پدرتاجدارالهام گرفته وبمانند یك پدری رئوف‌در حق زارعین و سایر مردم ستمدیده این کشور بدون هیچگونه توقع به‌دردهای آنان‌رسیدگی‌مینمایند.اعلیحضرتا عریضه‌ای که‌حاکی‌از مظلومیت پنجهزار نفر خورده مالکین است بوسیله جناب آقای‌رشیدیان به‌پیشگاه همایونی‌تقدیم‌شده ماهمگی درمنزل ایشان متحصن‌و منتظر فرمان‌جهانمطاع پدرتاجدار ورعیت‌پرور می‌باشیم وازاین موقعیت استفاده‌نموده وعنایت شاهانه را نسبت‌به‌خدمات آقای‌رشیدیان معطوف‌میداریم .جان‌نثاران نمایندگان کلیه اهالی قصبه فارسجین‌ـ

حاج علی‌اصغر رضائی ـقنبر مردانی ـروح‌اله‌قلیخانی ـعلی‌طالبی‌ـعزت‌اله عزیزمحمدی ـاثرانگشت نعمت‌اله نصیری ـاثرانگشت ابراهیم طالبی ـاثرانگشت کوچك ذوالقدری‌رئیس‌انجمن قصبه فارسجین ابراهیم خلفی ـ رضاخلفی‌ـ حسن رجبی.

آ ـ ۳۰۳۸۹

از دو طرف ضبط میکند بمدت شش ساعت . بجای آمپلی فیکاتور میتوان استفاده نمود . دارای سه سرعت ومیکروفون دینامیک .فیلم آن که باتهیا برسد خود بخود برمیگردد . تواما ازرادیو ومیکروفون ضبط میکند . ازگرام و میکروفون هم تواما ضبط میکند ، دارای دوچراغ راهنما نیز میباشد و جای بلندگوی اضافه هم دارد

نماینده انحصاری : بوذرجمهری ،سرای محمدی جواد حریریان تلفن ۲۷۶۶۷

درتهران از فروشگاههای مینروا خیابان شمیران ـ فروشگاه اوریانت خیابان فردوسی شمالی ـ فروشگاه پرس پولیس اول خیابان نادری ـ فروشگاه پیروز گلوبندك مغازه نورژ لاله‌زارنو ـ فروشگاه ثریا خیابان شمیران درشهرستان از نمایندگان ما ابتیاع فرمائید.

آ ـ ۳۸۰۳۰

کوه نور خیابان اسلامبول تلفن: ۳۹۱۰۲

نماینده رسمی درایران ـ کوه نور
آدرس موقت لاله‌زارنو ساختمان خاچیك شماره ۱۷۸
تلفن ۳۹۱۰۲

قبل ازخرید قیمتهای جدید را باما مشورت کنید

آب بیشتر ـ محصول بهتر ـ نفع زیادتر

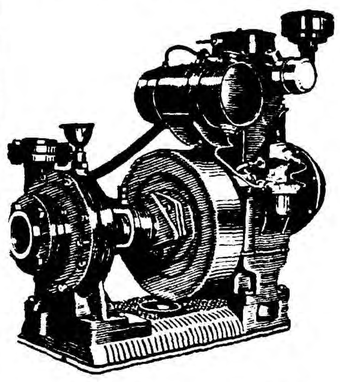

باموتور پمپ
دیزل مارگو
از ۲ اینچ
تا ۶ اینچ
ثابت وسیاربا
سوخت حداکثر

۱۲ ریال گازوئیل درروز

برای استفاده درمزارع باغات ـ گرمابه‌ها
ازشهرستانها نماینده قبول‌میشود

(شرکت ایران مارگو)

خیابان سعدی شماره ۴۸۱ تلفن ۳۸۱۳۳
آ ـ ۳۸۰۵۶ آگهی مصور

آ ـ ۳۷۹۳۰

دوچرخه سواران ایران ومسابقات بین‌المللی نیل

یازده کشور اروپائی وآسیائی دراین مسابقات شرکت دارند

سروان مهدی صادقی دبیر فدراسیون دوچرخه‌سواری

تیم ملی دوچرخه سواری ایران مرکب از پنج نفر آقایان رضابرته ، راستی، امین سرور ، مرتضی‌ابوطالب و غفار بسرپرستی آقایان اسدبهادر رئیس و سروان شهربانی مهدی صادقی دبیر فدراسیون دوچرخه‌سواری کشور صبح روز چهارشنبه ۲۹دیماه با هواپیما عازم قاهره خواهند شد.

تیم ملی دوچرخه سواری ایران بنا به پیشنهاد فدراسیون دوچرخه‌سواری ایران و موافقت تیمسار سرلشگر دفتری رئیس سازمان تندرستی‌جوانان درمسابقات‌بین المللی نیل شرکت خواهد نمود.

نظر دبیرفدراسیون

آقای سروان صادقی‌دبیر فدراسیون دوچرخه سواری کشور طی یك‌مصاحبهٔ اختصاصی اظهار نمود تیم دوچرخه سواری ایران با کمکهای موثرتیمسار سرلشگر دفتری برای اولین بار در تاریخ ورزش کشور در مسابقات بین المللی شرکت مینماید ، این مسابقات از چهارم بهمن ماه بمدت چهارده روز در کشور مصر انجام خواهد شد مسافت این مسابقه ۲۵۰۰ کیلومتر و بنام «مسابقات نیل » انجام میشود نفر اول این مسابقه‌کابی بنام « کاپ ناصر » دریافت خواهدکرد.

دبیر فدراسیون اظهار داشت یازده کشور اروپائی و آسیائی در این مسابقات شرکت خواهند نمودبخصوص کشور های مهمی مانند ایتالیا،سوئد، شوروی و آلمان غربی با تیمهای‌کامل در این مسابقات شرکت دارند ومبارزهٔ جالبی بین تیمهای شرکت کننده د رخواهد گرفت.

راجع بوضع‌تیم ایران دبیرفدراسیون اظهار نمود قبلا قرار بود سه نفربنام تیم‌ایران در مسابقات نیل شرکت نمایند ولی بعدا بدستور رئیس‌سازمان دو نفر دیگر نیز برای شرکت دراین مسابقات انتخاب شدند ،و اینك که برای ما امید موفقیت از هر نظربیشتر است دبیر فدراسیون متذکر شد در حال حاضر چون این اولین تماس ورزشی فدراسیون است ، فدراسیون دوچرخه سواری د رنظر دارد که‌تا حد امکان از این مسابقه کسب‌تجربه نماید و امیدواریم بتوانیم موفقیت هائی نیز کسب نمائیم.

ضمنا فدراسیون شش دستگاه دوچرخه و چهل حلقه لاستیك از فرانسه و انگلستان تهیه نموده است و بقاهره فرستاده تا درآنجا مورد استفاده دوچرخه سواران ایرانی‌قرار گیرد.

مسابقهٔ دور نیل در قسمت های مختلف انجام میشود و جمعامسافرت این تیم مدت یکماه بطول خواهد انجامید.

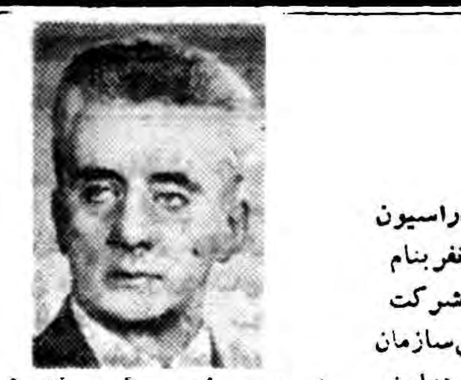

اسد بهادر رئیس‌فدراسیون

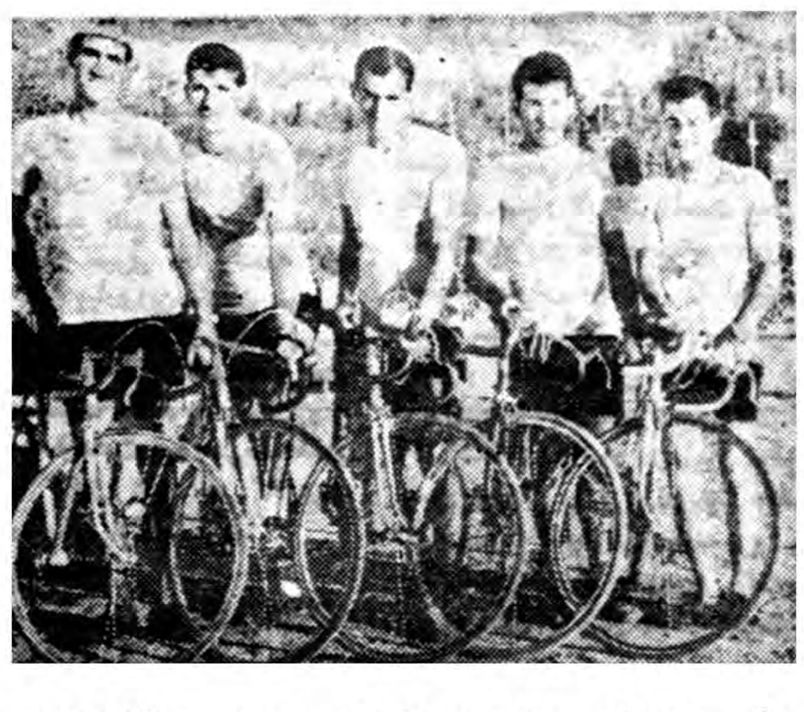

تیم ملی دوچرخه سواری ایران ازچپ براست آقایان‌برته، راستی ـ ابوطالبی، امین سرور، غفار

کتابخانه‌های ناقص!

اظهارات آقای «فرانك‌گاردنر» مشاور یونسکو و رئیس کتابخانه عمومی «لوتن» انگلستان درباره ناقص بودن کتابخانه‌ها و علت‌کمی خواننده درایران قابل مطالعه و دقت‌است.

مسئله کمبود کتاب و کتابخانه و ناقص بودن فن کتابداری رابابد از ریشه آن جستجو کرد.

درکشورما هنوز قانون کامل و جامعی که حقوق مولف و مترجم را حفظ کند وجود ندارد هرمترجم ایرانی بدون درنظر گرفتن مقررات بین‌المللی میتواند کتابهای اروپائی وآمریکائی را ترجمه و منتشر کند.

این‌امر همیشه باعث گله وشکایت ناشران و نویسندگان خارجی‌بوده امامقامات فرهنگی مابه‌آن وقعی ننهاده‌اند شایدتااندازه‌ای هم حق داشته باشند چون برای کشوری مثل‌ایران پذیرفتن مقررات‌بین‌المللی صلاح نیست هرچه کتاب‌ازالسنه خارجی ترجمه شودبنفع‌ماست . امادرمورد سرقت‌های ادبی داخلی این مسئله صدق نمیکند بایدحقوق مترجم ومولف را کاملا حفظ‌کرد واز طرفی ترتیبی داد تامحصول‌و دست رنج‌نویسندگان بصورت یکجا بقیمت ارزان بجیب ناشران نرود.

توصیه‌های آقای «گاردنر» کاملا معقول است کتابخانه هابایدتوسعه بیابند و بمردم کتاب قرض بدهند ساعات کار اغلب کتابخانه‌های‌مانیز متاسفانه اداری است و تابع‌ساعات کار رسمی کارمندان است مانباید برای علم ودانش ساعت ووقت‌معین کنیم .

درمورد توسعه کتابخانه‌ها بایداز کودکستانها ودبستانها شروع کرد .

مدارس دولتی باکمك وزارت فرهنك باید کتابخانه‌های اختصاصی بوجودآورند و بمدیران مدارس ملی هم‌که حاضر نباشند قسمتی‌از منافع خودرا صرف تهیه کتابخانه نمایند باید توصیه‌های جدی‌کرد.

مرتضی‌شهیدی

آئین‌نامه مسابقات ورزشی تغییر میکند

مدیرکل سازمان تندرستی گفت:

بدستور تیمسار سرلشگر دفتری رئیس سازمان تندرستی فدراسیونهای ورزشی، رؤسای باشگاهها، نویسندگان ومخبرین جراید وکلیه شخصیت‌های ورزشی‌کشور میتوانند نسبت بمواد این آئین‌نامه اظهارنظر کنند

امروز آقای حاج‌عظیمی مدیرکل سازمان‌تندرستی جوانان وتربیت‌بدنی ایران بخبرنگار ما اظهار داشت چون آئین نامه مسابقات ورزشی که چند سال پیش بطور ناقص تهیه شده و بموقع اجرا گذارده شده بود ازهرنظر چه از نظر باشگاهی وچه از نظر فدراسیونها وحتی‌ازنظر افراد ورزشکار بسیار ناقص بود وغالبا تولید ناراحتی مینمود.لذا سازمان تندرستی‌جوانان وتربیت بدنی ایران مصمم شد دراین آئین نامه تجدید نظر صحیحی بنماید.

کمیسیون تجدیدنظر

یکماه‌ونیم‌قبل بدستور تیمسارسرلشگر دفتری رئیس سازمان تندرستی جوانان کمیسیون تجدید نظر شروع بکار نمود ، این کمیسیون آئین نامه مصوب تیرماه ۱۳۳۵ انجمن ملی تربیت بدنی ایران را که مر کب از پنجاه‌وچهارماده بوده کاملابررسی نمود نظر کمیسیون کاملاصائب‌وصحیح‌بود زیرا تشکیلات ورزشی گذشته نه‌تنها نتوانسته بود آئین‌نامه صحیحی‌تدوین نماید بلکه در لابلای‌آن آئین نامه مطالبی گنجانیده شده بود که دراین مدت تولید ناراحتی وعدم رضایت و شکایت مدیران باشگاهها وروسای فدراسیونها را بوجود میآورد .

کمیسیون تجدید نظرآئین‌نامه‌صحیح ومستدلی تدوین نمود که مشتمل بر ۲۸بخش و۷۰ماده و۵۷ تبصره میباشد

افکار ونظریات عمومی

مدیر کل سازمان تندرستی اظهارنمود چون آئین نامه‌های‌فنی مسابقات‌گوناگون ورزشی بارعایت کامل جهات مختلف باید تنظیم وبمرحله عمل گذاره‌شود موجب کمال تشکر خواهد بود که فدراسیونهای ورزشی،روسای‌باشگاهها نویسندگان ومخبرین جراید وکلیه شخصیت‌های ورزشی کشور نظریات خود را نسبت باین آئین نامه جدید اظهار دارند .

مدیر کل سازمان افزود بدستور رئیس سازمان تندرستی موارد مفیدی که از طرف اشخاص فوق‌الذکرنسبت باین آئین‌نامه اظهار شود در کمیسیون مربوطه مطرح ومورد استفاده قرار خواهد گرفت .

قابل توجه تیمسار ریاست معظم شهربانی کل کشور وتیمسار سرتیپ شاه‌خلیلی ریاست اداره پلیس تهران

طبق‌پرونده متشکله دراداره آگاهی سال‌گذشته چندنفر سارق‌با استفاده از وسایل سرقت ضلع‌شرقی مغازه خواروبارفروشی اینجانب علی رائیان راسوراخ نموده ومقدار زیادی اشیاء مغازه‌ام رابسرقت‌بردند تااینکه درنیمه‌شب چهارشنبه ۲۲ر۱۰ر۳۸ مجددا گویا همان‌سارقین قفل درب‌دیوار مخروبه پشت‌مغازه‌ام راشکسته ومشغول نقبزدن دیوار مغازه‌بودند که خوشبختانه دراثر بیداری وهوشیاری دونفر پاسبانان گشت کلانتری ۹باسامی پاسبان شماره ۳۲۶ رمضانعلی فرجودی و پاسبان شماره ۲۹۱هادیان سارقین رادستگیر نمودند باعرض مراتب بالااینجانب وکلیه ساکنین خیابان بوذرجمهری غربی از حضورتیمسار معظم واولیاء امور استدعا داریم که‌بنحو مقتضی سرکار سروان محمد حسن امیراصلانی ریاست کلانتری ۹وهمچنین پاسبانان نامبرده راموردتشویق قراردهند تاماموربن بیش‌از پیش درانجام وظایف محوله‌ساعی وکوشا باشند.

علی رائیان‌ـ علینقی عامری ـاطوشوئی قدس‌ـ داروخانه امدادی ـ فرش کاشانی ـدوزندگی محمودی وچندین امضاء دیگر

آ ـ ۳۰۴۶۷

آگهی تجدیدحراج اتومبیل ولاستیك فرسوده

شرکت‌سهامی کارخانجات قندایران تعدادبیست دستگاه‌اتومبیل‌مستعمل (کامیون ـوانت‌ـ جیب‌ویلیز سواری ـاستیشن و تعدادی‌لاستیك‌فرسوده مختلف موجود در کارخانه قند کهریزك راساعت ده صبح روز چهارشنبه ۶ر ۱۱ ـ۱۳۳۸ از طریق حراج عمومی در مقابل دریافت وجه نقدبفروش‌ـ میرساند داوطلبان میتوانند برای ملاحظه اتومبیلها ولاستیك‌های فرسوده بمحل کار خانه مزبور مراجعه و در حراج شرکت نمایندمالیات وعوارض وکلیه هزینه‌مربوطه بحراج وحق‌الدرج آگهی بعهده خریدار خواهد بود. وسیله برای عزیمت شرکت کنندگان بکارخانه قند کهریزك ساعت هشت صبح روزحراج در محل شرکت واقع در خیابان شاهرضا نزدیك میدان فردوسی موجود میباشد.

آ ـ ۳۸۱۱۲ ۱ـ۲

آگهی دعوت مجمع عمومی فوق‌العاده صاحبان سهام شرکت سهامی نیو

پیروآگهی های شماره ۸۵۶۵ مورخه ۲۲ر۶ر۳۸ و ۸۷۸۷ـ مورخه ۱۵ر۸ر۳۸ ازآقایان صاحبان سهام شرکت سهامی نیو بدینوسیله دعوت میشودکه برای تشکیل مجمع عمومی فوق‌العاده ساعت ۶عصر روز دوم بهمن۳۸ درمحل شرکت حضور بهمرسانند دستور جلسه استماع توضیحات هیئت مدیره و ازدیاد سرمایه شرکت خواهدبود.

آ ـ ۳۰۴۸۱ شرکت سهامی نیو

شرکت هوائی آریانا افغان

کابل ـ قندهار ـ بیروت ـ امرتسر ـ دهلی ـ کراچی

آنکارا ـ پراگ ـ فرانکفورت

سرویس مناسب و راحت جهانگردی

نماینده عمومی : هزرسن سنگه ساوهنی

خیابان سعدی ، تلفن ۵۰۴۲۷

ARIANA AFGHAN AIRLINES

هواپیماهای آریانا با درهای وسیع وبزرگ برای حمل بار

آ ـ ۳۸۱۰۲

آگهی ورشکستگی

چون از دادگاه محترم شهرستان همدان حکم توقف آقای الیاس رحیمیان تاجر مقیم بیجار راسته بازار بشرح دادنامه شماره ۳۷۶ مورخ ۲۹ر۸ر۱۳۳۸ صادر و اینجانب بعنوان مدیر تصفیه امور ورشکستگی نامبرده معین شده‌ام لذاطبق ماده ۲۴ قانون امور تصفیه ورشکستگی این آگهی منتشر و نکات زیر را تذکر میدهد .

یکم کلیه بستانکاران و کسانی که هرگونه ادعائی‌بر وی‌دارند ادعای خودرا ظرف دو ماه از تاریخ نشر این آگهی اعلام واصل و یا رونوشت گواهی شده مدارك خود را مستقیما به آدرس بیجار دادگاه و بعنوان اینجانب خلیل جعفری ارسال یا شخصا تسلیم فرمایند ـ مدت ارسال مدارك برای بستانکارانیکه در کشور های بیگانه اقامت دارند سه ماه میباشد .

دوم ـ کسانیکه بورشکسته نامبرده بدهی دارند باید در ظرف مدت فوق خودرا معرفی و بدهی خودرا نقدا بپردازند بدهکاران متخلف از این وظیفه طبق بند ۳ از ماده ۲۴ بجریمه نقدی معادل صدی بیست و پنج دین محکوم خواهند شدو نیز ممکن است ازطریق دادگاه ها علاوه بر جریمه نقدی به حبس تادیبی از سه ماه تا شش ماه محکوم شوند .

سوم کسانیکه بهر عنوان اموال ورشکسته نامبرده در دست آن‌ها است در ظرف مدت دو ماه مذکور باید همان اموال را تحت اختیار اینجانب بگذارند و گرنه هر حقی که نسبت به آن داشته باشند سلب خواهد شد مگر این که عذر موجهی داشته باشند .

بیجار گروس خلیل جعفری مدیر تصفیه امور ورشکستگی الیاس رحیمیان

آ ـ ۳۸۱۵۰

آگهی مزایده

سازمان جنگلبانی ایران تعداد۴۴ اصله بحجم ۱۸۹٫۴۵۳ متر مکعب از انواع درختان بازداشتی‌جنگل کتی‌سره حوزه سر جنگلداری ساری را از طریق‌مزایده بفروش می رساند خریداران می توانند قبلابا دریافت صورت شرایط مشخصات معامله پیشنهادات خود را تا آخر وقت اداره روز پنجشنبه هفتم بهمن ماه ۳۸ به دفتر سازمان جنگلبانی در مرکز و دفتر سر جنگلداری در ساری‌تسلیم و رسید دریافت دارند .

مدیر عامل سازمان جنگلبانی‌ایران سرتیپ خواجه نوری

آ ـ ۷۹۷۴ ۳ ۳ـ۱

فرهنگی ـ ورزشی

از: اسپهانی

مرك دوچرخه سوار

فائوستو کپی دوچرخه سوار قرن ما پس از یك بیماری‌کوتاه در سن چهل سالگی مرد . خبر مرك این قهرمان نامی هنوز اهمیت خود را از دست نداده و هر روز خبرگزاریهای جهان در باره این خبر تاسف آور اطلاعات جدید میدهند .

کپی در ۱٤ سالگی بورزش دوچرخه سواری علاقه پیدا کرد و چهار سال متوالی بنام ورزشکار آماتور در مسابقات شرکت‌نمود. در سال ۱۹٤۱ حرفه‌ای شد و بتدریج به اوج شهرت رسید . در مقابل‌پیروزیهای پی در پی وی مردم ایتالیا لقب قهرمان قهرمانان «شامپیونیزمو» را به او دادند . کپی هشت بار قهرمان اول دنیا و چندین بار نیز قهرمان اول مسابقات دوچرخه سواری دورفرانسه، ایتالیا و سایر مسابقات برنده شده بود . مبارزات او با دوچرخه سواران نامی جهان از قبیل بارتالی ، بوبه ، کوبله هنوز هم از خاطره ها محو نشده است . کپی در مسابقات دوچرخه سواری با مانع و آزاد بر تری عجیب داشت . رکورد سرعت او در ساعت، چهل و پنج کیلو متر ۸٤۸ متر بود .در نتیجه سوانح بیشماری که در مسابقات رخ میداد در بدن کپی تقریبا جای سالم باقی نمانده‌بود.

دو سال پیش وی بدام لوکاجللو ملقب به «زن سفید» که از هنرپیشگان درجه سوم ایتالیا بوده افتاد زن سفید میخواست ازشهرت کپی بنفع‌خود استفاده نماید . کپی بخاطر این زن از زن و بچه‌اش دست کشید. اما او را بپای محاکمه کشیدند و دادگاه او را محکوم کرد وی جمعا قریب ۱۳ میلیون تومان ثروت داشت. از زن سفید یك پسر بچه دارد و اکنون معلوم نیست به این بچه ارث پدری خواهد رسید یانه ؟

موقعیکه مرك بسراغ آدم بیاید زن سفید و یا قهرمان قهرمانان نمی شناسد و کپی هم از این قانون مستثنی نبود .

کاخ ورزش

عمارت سازمان تندرستی جوانانو تربیت‌بدنی ایران بنام‌کاخ ورزش نامگذاری شد

همانطور که خوانندگان اطلاع‌دارند اولین اقدامی که تیمسار سرلشگر دفتری رئیس سازمان تندرستی‌جوانان و تربیت بدنی ایران در امر ورزش کشور نمود و شاهنشاه نیز بااجرای این امر موافقت فرمودند تغییر نام انجمن ملی تربیت بدنی ایران بـه سازمان تندرستی جوانان و تربیت بدنی ایران بود .

اخیرا بنا به پیشنهادتیمسارسرلشگر دفتری و موافقت اعلیحضرت همایون شاهنشاهی ، عمارت سازمان‌تندرستی جوانان و تربیت بدنی ایران بنـام «کاخ ورزش» نامگذاری شد .

روز گذشته کاشی های نام سابق برداشته شد تا بجای آن نام جدید «کاخ ورزش» نصب گردد .

مسابقات والیبال آغاز میشود

امروز آقای امین‌رئیس فدراسیون والیبال کشور به خبرنگار ما اظهارداشت که مسابقات والیبال دستجات آزادبین ۲۲دسته ازساعت پنج‌بعدازظهر روز سه‌شنبه ۲۸دیماه درسالن ورزشی محمدرضاشاه‌پهلوی شروع خواهدشد.

بیست‌ودودسته شرکت‌کننده بشرح‌زیر میباشند.

تیم شهربانی ،نادر، اسدآبادی ،کیان، دارائی، پرواز، جم‌دارالفنون، هدف۲،بوستان ،امیرکبیر، البرز ،کمال‌تاج، دیهیم تاج، سپه‌تاج،شاهین طوفان شاهین، تاج،داریوش ،هدف یك، نیروی هوائی.

بازیهای روزسه‌شنبه بشرح‌زیر میباشد دارائی باپرواز ،جم‌دارالفنون باهدف ۲،بوستان باامیرکبیر ،البرز باکمال تاج

گروه فرهنگی هدف

کلاسهای انگلیسی هدف برای ترم‌دوم کلاسهای جدید خود ، داوطلب‌می‌پذیرد برای ثبت‌نام‌وتعیین کلاس‌منتهی‌تا۳۰دیماه‌بدفتردبیرستان شماره ٤هدف واقع‌درکوچه میرشکار ـ خیابان سوم اسفند از ساعت ۵تا۷ بعداز ظهر مراجعه نمائید . تلفن۴۳۶۴۳

آ ـ ۳۸۰۲٤ ۱ـ۳

آگهی دعوت مجمع عمومی فوق‌العاده صاحبان سهام شرکت سهامی معادن فرومد

چون بیش‌از خمس صاحبان سهام شرکت تقاضای تشکیل مجمع عمومی فوق‌العاده رانموده‌اند بدینوسیله ازصاحبان سهام شرکت دعوت میشود که‌برای تشکیل جلسه‌مزبور درساعت چهاربعدازظهرروز شنبه دوم‌بهمن ماه۳۸درمحل کتابخانه شرکت سهامی کل معادن وذوب‌فلزات خیابان دانشکده حضور بهمرسانند.

دستور جلسه‌ـ تغییر بعضی ازمواد اساسنامه

آ ـ ۳۰٤۵۹ رئیس هیئت‌مدیره ـ مهندس قائم‌مقامی

آگهی مناقصه خرید موتور

پیرو آگهی مناقصه موتور مولد برق شهرداری‌ایذه‌یکدستگاه موتور دیزل از پانصد تا هفتصد و پنجاه دور در دقیقه بقدرت هشتادو پنج‌اسب بانضمام یکدستگاه موتور مولدبرق سه‌فاز ۲۳۱ـ ٤۰۰ ولتاژ و تابلو برق و لوازم مربوط به‌آن وجه نقد از طریق مناقصه خریداری مینماید طالبین میتوانند بامراجعه بدفتر شهرداری و پرداخت یکصد ریال وجه نقد مشخصات مربوطه را دربافت وبا استحضار کامل از شرایط لازم از تاریخ صدور این آگهی تا بیست روز پیشنهادات خودرا بانضمام چك تضمین شده به شهرداری در مقابل اخذ رسید تسلیم دارند پیشنهادات در جلسه سه‌روز از انقضاء مدت با حضور انجمن شهر قرائت خواهد شد کمیسیون در رد یا قبول پیشنهادات مختار است حضور پیشنهاد دهندگان در کمیسیون آزاد است ـ شهردار ایذه درگاهی

آگهی خرید یکهزاروپانصد تن پنبه

شرکت سهامی موادغذائی و شیمیائی ایران مقدار یکهزار وپانصد تن‌پنبه صنعتی نمره۱ (تالونمره ۱)مورد احتیاج خود را از طریق مناقصه سی‌انداف خرمشهر خریداری مینماید داوطلبان شرکت در مناقصه میتوانند همه‌روزه باستثنای ایام تعطیل درساعات اداری برای دریافت‌برك شرایط ومشخصات درمقابل پرداخت دویست ریال وجه‌نقد بصندوق‌بدفتر شرکت‌واقع در خیابان آمل ـ کوچه دقت‌ـ مراجعه نمایند پیشنهادات تاآخر وقت اداری‌روز یکشنبه ۲۲اسفندماه ۳۸ پذیرفته شده‌ودر ساعت ده‌صبح روزدوشنبه ۲۳اسفند بازوخوانده خواهد شد.

مدیر عامل شرکت سهامی موادغذائی‌وشیمیائی ایران‌ـمهندس‌اسمعیل سمیعی

آ ـ ۳۸۰٦۰ ۱ـ ۳

آگهی دعوت مجمع عمومی عادی بطور فوق‌العاده‌صاحبان سهام شرکت سهامی معادن فرومد

بدین‌وسیله از صاحبان سهام شرکت سهامی معادن فرومد تقاضا می‌شود که برای تشکیل مجمع عمومی عادی بطور فوق‌العاده درساعت پنج‌بعدازظهر روز شنبه دوم بهمن‌ماه ۳۸درمحل کتابخانه شرکت‌سهامی کل معادن و ذوب فلزات خیابان دانشکده حضور بهمرسانند .

دستورجلسه . تجدید نظردرانتخاب مدیران‌و بازرسان و تعیین حقوق‌آنها

رئیس‌هیئت مدیره ـ مهندس قائمقامی

انجمنهای خانه و مدرسه

در دبستان اخلاق

در دومین جلسه انجمن همکاری خانه و مدرسه دبستان اخلاق که‌با حضور آقای قدس رئیس دبستان تشکیل گردید هیئت رئیسه بشرح زیر انتخاب و اعلام گردید .

آقای ناصر احمدی رئیس
آقای سروان رحمانی نایب رئیس
آقای عباس تهرانی منشی
آقای شفیعی خزانه دار

وآقایان بختیاری ـداوری ـوفائی عضو و آقای رحیم راه پیما معتمد محل در ضمن آقای دکتر مصطفی ثلاث وعده کرد در امور بهداشتی باانجمن همکاری لازم را بنماید .

دبستان وکودکستان افشید

چند روز قبل دعوتی از اولیاء نوآموزان بمنظور تشکیل انجمن خانه و مدرسه و پیشرفت امور تحصیلی شاگردان در محل دبستان افشید بعمل آمده بود ابتدا : خانم شمسی رئیس دبستان سخنرانی مبسوطی راجع به طرز تعلیم و تربیت و شیوه کار دبستان و معرفی آموزگاران نمود بعد آقایان مهندس مزینی و دکتر کسائی‌بترتیب سخنرانی نموده ضمن اظهارقدردانی ورضایت از کار دبستان افزودند از وظائف پدران و مادران است که بامدرسه همکاری نزدیك و بیشتری داشته‌باشند اگراین همکاری بصورت انجمن و تشکیل هیئت رئیسه هم نباشد چندان فرقی نمی‌کند و منظور اصلی این است که خود را موظف بهمکاری های فکری ومعنوی بدانیم .

سپس برنامه های هنری و تربیتی توسط نو آموزان کودکستان و دبستان اجرا گردید که موردتوجه حضار واقع شد .

در دبستان عسجدی

طبق دعوت آقای رادمرد رئیس دبستان عسجدی جمعی از اولیاء دانش آموزان جهت تجدید انتخاب اعضا انجمن همکاری خانه و مدرسه تشکیل جلسه دادند . آقای‌مظاهری رئیس انجمن راجع بکار های انجام شده گزارشی داد و بعد ازسخنرانی مدیر و ناظم مدرسه انتخاب هیئت رئیسه بدین شرح انجام شد .

آقای‌حاج مظاهری‌رئیس ،آقای‌افضلی نایب رئیس ـ آقای یزدچی خزانه‌دار ـ آقای رزوان منشی ـ آقایان شهلاوی ، بدلی‌و شمس آزاد عضو وآقای حاج رفعتیا معتمد محل

د رمدرسه مترجم‌الدوله میرهادی

برحسب دعوت مدیر دبستان‌جلسه عمومی اولیاء دانش آموزان دبستان مترجم الدوله میر هادی تشکیل‌شد ابتدا گزارش‌عملیات یکساله بوسیله رئیس انجمن باطلاع حاضرین‌رسید سپس انتخابات بعمل آمد واعضای انجمن بشرح زیر انتخاب گردید:

آقای علی اکبر روح فر رئیس ـ آقای سرگرد طهوری نایب‌رئیس‌ـ آقای رضا شاهنده پور خزانه دار ـ کریم سادات منصوری منشی ـ آقایان احمد وفاکیش و احمدیوسفی عضو ـآقایان‌هاشمی‌و عراقی‌معتمدین محل .

دبستان دخترانه باختر

جلسه‌ای برای تعیین هیئت مدیره انجمن همکاری خانه و مدرسه در محل دبستان بدعوت بانو شرف الملوك فاطمی مدیره‌دبستان تشکیل شد ابتدا بوسیله‌بانو فاطمی مدیره آموزشگاه پیرامون هدف های‌انجمن و لزوم آن شرح مبسوطی ایراد گردید سپس در پایان جلسه رای گرفته شد و در نتیجه اعضاء هیئت مدیره همکاری خانه‌و مدرسه‌دبستان دولتی باختر باین‌شرح انتخاب شدند.

آقای محمد نهال رئیس
آقای قاسم ویسه نایب‌رئیس
آقای‌حسن جدلی منشی
آقای محمود آقاکوچك خزانه‌دار
آقایان لطفعلی زندیه و حسن جواهریان .

جشن در دبیرستان طبرسی

بمناسبت تولد حضرت امیر در دبیرستان طبرسی مراسم مجللی با حضور آقای دکتر قائمی رئیس دبیرستان طبرسی و جمعی از رجال و فرهنگیان و معتمدین محل‌بر گزار شد.

در مجلس جشن خطابه هائی بمناسبت تولد مولای متقیان علی‌علیه السلام ایراد شد و آقای دکتر ابراهیم قائمی‌رئیس دبیرستان‌طبرسی شرح مبسوط و مستدلی درشخصیت مولای متقیان ایراد و مراسم پایان یافت.

فرش پارس

پارتی های جدید کاشان ـقم ـ اصفهان ـتبریز رسیده برای تماشا وخرید بفرش پارس تشریف‌بیاورید فرش پارس فرشهای کهنه و فرسوده شما را ببهترین‌فرشهای مرغوب بدلخواه شما معاوضه می‌نماید فرش پارس خیابان فردوسی مقابل قرائت‌خانه سفارت انگلیس.

تلفن ۳٤۹۶۰

آ ـ ۲۹۷۹۷ ۱ـ۲

آقای علی اوسط توسلی مدیر دبستان رضاشاه کبیر شهرستان بیجار

عرض تبریك بمناسبت جشن فرخنده ازدواج شاهنشاه موجب خرسندی خاطر مهر مظاهر ملوکانه گردید

آ ـ ۳۸۱٤۸ وزیر دربار شاهنشاهی

مادر عاقل که دراثر اشتغالات روزانه حوصله کلنجاررفتن باخودکارهای بد خط دیرنویس راندارد خودکار تی بال پارکررا انتخاب میکند که بسرعت وبسهولت روی هرسطح عادی نوشته و مخزن جوهرآن تاپنج‌برابر خودکار های معمولی‌ظرفیت دارد .

خلل وفرج مخصص تی‌بال پارکر جوهربآرامی وباندازه احتیاج بدور نوك‌خودکار وسیده درهزاران خلل‌وفرج‌آن نفوذ میکند و بدین ترتیب همواره نوك تی‌بال آماده نوشتن است .

Parker T-Ball Ballpoint

یکی دیگرازمحصولات شرکت قلم پارکر

آ ـ ۳۸۰۱٦

گدایان تهران
در این محل تغییر شکل و شغل میدهند

● انبار گندم آخرین حد گدائی در تهران است

● تبدیل متکدیان پریروز بکارآموزان دیروز وصنعتگران امروز نتیجه کوشش صحیح ونظم سازمان اردوی کاراست

سالن اطفال حساس‌ترین صحنه‌های اردوی کار است

مسئله گدائی درشهر تهران آغاز کرده‌است سازمان بااستفاده از نیروی بازوی متکدیان قسمتی از نیازمندیهای خودآنان را مرتفع ساخته‌است .

در کارگاه های پتوبافی ،پارچه‌بافی جوراب بافی ، نجاری ،خیاطی فرش‌و زیلو بافی ، نقاشی کلیه وسایل و ملبوس مورد نیاز ساکنین‌اردوگاه فراهم میشود در شعبه خیاطی لباس متکدیان دوخته میشود پارچه آن در کارگاه های خود اردوگاه بافته میشود و باید بطور کلی گفت که سیستم صحیح کار در اردوگاه هر بیننده‌ای را باین موضوع که‌روزی تغییراتی در کادر متکدیان تهران بوجود خواهد آمد متوجه میسازد

نرگس کارگاه خیاطی

ما ابتدا واردکارگاه خیاطی شدیم در این اطاق عده‌ای دوشیزه و مرد مشغول بکار بودند . وضع ظاهری ایـن‌افراد هیچ نوع آثاری از تکدی نداشت و مسئول اردوگاه گفت که این عده همه معلول واز متکدیان سابق می باشند وی سپس توضیح داد و افزود که تمام این افراد از دست‌و یا وسایر اعضا نقائصی‌دارند و این امر وقتی در نظر ما مجسم‌شد فوق العاده ناراحت شدیم ولی این ناراحتی با ملاحظه وقت مناسب و شرایط مساعد زندگی آنان خواه ناخواه آرامشی در ما ایجاد کرد.

نرگس کوچه تلفن خانه

در این محل از یکی برسیدم‌خوب باباجون تو در کدام محل گدائی میکردی بدون مقدمه گفت عجب آقا مرا نمی شناسید من نرگس کوچه تلفن خانه‌ای هستم خیلی ها مرا میشناسند تاکید کردم که از وضع زندگی در اردوگاه راضی هستی با بیان مستدلی گفت آری زندگی در این محل بمن خوش می گذرد و کار می کنم و آسایش هم دارم.

درویش علیخان چه‌گفت

کارگر دیگر کارگاه‌خیاطی‌درویش علیخان نام داشت وی همان گدای معروف و معلول سرگذر لوطـی صالح بود او هم از وضع زندگی خود کمال رضایت را داشت وگفت بهمکارانم بگوئید که من اکنـون خیاط درجه یك شده‌ام و زندگی راحتی دارم .

پس‌انداز گدایان

در یادداشت های خود مطالب‌انبار گندم را می نوشتم یکی ازمتکدیان سابق جلو آمد و مطالب را خواند وی خواهش کرد که من به آنان متکدی خطاب نکنم و دلیل آورد که در ظرف مدت معینی هم باسواد شده و هم دفترچه پس انـداز برایش گرفته‌اند این متکدی اکنون پارچه باف ورزیده‌ای شده و ازاردوگاه مزد کلانی هم دریافت میدارد کلیه درآمد افراد ساکن‌این محل بنام خود آنان در بانك ملی بصورت پس انداز ذخیره می‌شود و قسمت‌اعظم‌آنان‌هم‌اکنون دارای‌دفتر چه میباشند

توهای وزارت بهداری

اردوگاه کار تعداد ۷۰۰پتو بوزارت بهداری فروخته است واز نامرغوب ترین پشم‌ها که در سایر کارگاهها دور می‌اندازند دراین محل قالی‌های جالب بافته‌اند رئیس اردوگاه گفت از مردم بخواهید تادسته‌دسته‌بیایند واز محصول کار سازمان بـازدید کنند .

در بخش زنان واطفال

دراردوگاه جالب ترین صحنه‌ها سالن‌های زندگی‌بانوان واطفال‌است ماوقتی باین محوطه وارد شدیم‌الفت ودلبستگی افراد موجود در سالن و مامورین مسئول مارا برقت آورداین رفت ناشی از عامل ناراحت‌کننده‌ای ظاهر شد بلکه‌گاه‌می‌شود که‌انسان از برخورد یك منظره‌ای که هرگز انتظار آنرا نداشته است بهیجان می‌افتد دراین‌محل‌مهرورزی متکدیان سابـق بـه مسئولین اردوگاه تعجب هربیننده‌رادوچندان میسازد. جالب‌ترین قسمت این محل سالن های اطفال است ایـن بچه‌های شیرین زبان وکنجکاو خواه وناخواه یك منظره بدیعی در ما بوجودآوردند بی‌سرپرستی آنان عامل تکدر مما بود ولی وضع‌مرتب سالن ومهربانی مسئولین سالن‌هاونظافت‌تختخوابهای آنان واقعا درما اثر کرد این‌مطلب حائز کمال اهمیت است که سازمان دراین مرکز تعاونی‌را بروی مردم کوچه وبازار بگشاید زیرا اولا بهترین تبلیغ بنفع سازمان شده ودر ثانی مردان خیری با ملاحظه کار مثبت قطعا بیاری‌این‌سازمان خواهند آمد .رئیس اردوگاه از اطفال پرسید خوب باباجون شب گذشته پرتقال خوردید سینما رفتید شام بدنبود و جوابها همه مثبت بود حتی‌صحنه‌های فیلم را نیز علی اکبر گلاب‌رنك طفل ده ساله بازگو کرد.

کرم عنتری

کرم عنتری از دستگیر شدگان روز گذشته اکیپ های گدا گیری بودکرم‌درمانده مبتلابافیون است بازیگر وی‌که یك عنتر درمانده‌تری است نیز خواه ناخواه دودی شده است کرم التماس میکرد که ویرا آزاد سازند و اما حیوان زیر بغل وی دائما تلاش میکرد تا خود رادر پناه کت مندرس و کثیف وی جای دهد سر حیوان بر روی گردن‌قرار نمیگرفت از کرم علت را سئوال کردیم وی گفت آقا مدت دو روز است تریاك دستم نرسیده و این هم خمار است و مریض شده .

در اردوگاه کمیسیون رسیدگی بکار گدایان تشکیل بود سری‌هم باین محل زدیم در این اطاق بوضع دستگیر شدگان‌رسیدگی میشود و آنهائیکه تضمین‌بدهند ویاسرپرستی داشته باشند آزاد می گردند دراین اطاق مردی مصرا می گفت مینا کیست مرا بدهید گفتیم که مینا کیست رئیس اردوگاه جواب داد این‌شوهر یك متکدی است که نام وی مینا است و سپس افزود که این مینا یك زن بسیار ناراحتی است وحتی کارکنان اردوگاه رابستوه آورده است شوهرش میگفت که اونیزاز دست مینا ناراحت است و اصرار میکرد که تحویلش بدهند تا او را پای‌بند بزنند و بهمراه ببرد تادیگر قادر بتکدی نباشد در این موقع مامورین زنی را آوردند مینا حاضر نشد بمعیت شوهرش بخانه برود و یکمرتبه یکی از مامورین گفت‌بیا برو نازنکن ما هم‌از دست توبستوه آمده‌ایم.

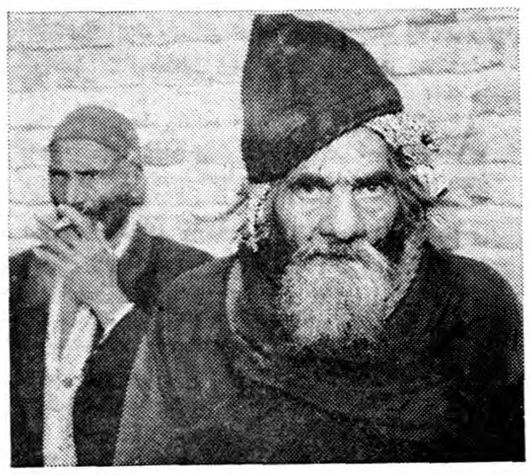

درویش مسلح باچند خورجین بندوبساط ویرش‌خلع‌سلاح‌شد

کرم درمانده باعنتر درمانده‌ترش‌که هردو افیونی هستند

آتش نجات

قابل‌توجه صاحبان ساختمانها و ادارات وبنگاهها وکارخانجات و سینماها انـواع فشنگهای دستی و دیواری وموتور پمپ و لوله‌های لاستیکی و کتانی مخصوص آتش نشانی و مواد مربوطه را از آتش نجات دروازه دولت خیابان خاقانی تلفن ۶۹۶۲۶ ابتیاع فرمائید

آ_۳۸۰۱۸

سلیدا بهترین ساعت هدیه

آ_۳۸۰۲۲

Optalidon

اپتالیدن ساندوز محصول سویس

اپتالیدون ساندوز را فقط درکاغذهای زرورقی‌که دارای علامت مخصوص ساندوز است خریداری فرمائید

اسفالت ۵ تن
وبتونیر از ۱۰۰ تا ۸۰۰ لیتر
ساخت میلارز — موجودتهران
تهران اروپ — میدان فردوسی
آ_ ۳۵۹۶۶ — ۱۰_۱

زندگی جدیدی برای موهای شما با سبورین آغاز میشود

برای داشتن موهای زیبا هر روز و هر شب با سبورین ماساژ دهید زیرا

سبورین

حاوی ویتامینها و مواد مقوی برای تقویت پیاز مو و جلوگیری از ریزش آن است

سبورین برای جلوگیری و درمان شوره سر

سبورین برای از بین بردن خارش پوست سر

سبورین
در تمام داروخانه‌ها

STRICK & ELLERMAN LINE

خط کشتیرانی استریك و الرمن

حالت کشتیهای استریك والرمن در بنادر ایران
در تاریخ ۱۶ر۱ر۱۹۶۰

نام بندر	نام کشتی	تاریخ‌ورودتقریبی	تاریخ پهلو و حرکت
بندرعباس	سیتی‌اف مدرس	درحدود ۱۷ ژانویه	برای تخلیه
بوشهر	تانگستان	درحدود ۱۹ ژانویه	برای بارگیری
	تست‌لیمور	درحدود ۱۷ ژانویه	برای تخلیه
	تولسی‌هیل	درحدود ۲۲ ژانویه	» »
	سیتی‌اف مدرس	—	
بندرشاهپور	مرجنت‌دوك	درحدود ۱۵ ژانویه	برای تخلیه
	بالتستان	درحدود ۲۸ ژانویه	» »
	خوزستان	درحدود ۳۱ ژانویه	» »
	تولسی‌هیل	درحدود اول فوریه	» »
	تست‌لیمور	درحدود ۱۵ فوریه	» »
	سیتی‌اف مدرس	—	
خرمشهر	تانگستان	دربندر است	برای عدن ولیورپول وانون موت ولندن بارگیری میکند
	خوزستان	درحدود ۱۶ ژانویه	برای تخلیه
	بلوچستان	درحدود ۱۷ ژانویه	» »
	تست‌لیمور	درحدود ۲۱ ژانویه	» »
	گرجستان	درحدود ۲۸ ژانویه	» »
	بالتستان	درحدود اول فوریه	» »
	تولسی‌هیل	درحدود ۷ فوریه	» »
	سیتی‌اف مدرس	—	

برای سایر مشخصات بآدرس زیر مراجعه فرمائید :
فرانك سی‌استریك وشرکاء (بصره) محدود
در بصره و بغداد و خرمشهر

آ_۳۸۰۵۸

در بازدید دیروز اعلیحضرتین

بقیه از صفحه اول

بعد آقای پروفسور شمس استاد دانشکده پزشکی گزارش مشروحی پیرامون وضع بیمارستان باستحضار رسانید.

آنگاه شاهنشاه باتفاق علیاحضرت ملکه فرح پهلوی به بازدید از قسمتهای مختلف بیمارستان پرداختند ودر هر قسمت توضیحات لازم از طرف متصدیان مربوط و رئیس بیمارستان باستحضار میرسید.

حضور در سالن بیمارستان

پس از پایان بازدید شاهنشاه و علیا حضرت ملکه در سالن بزرگ بیمارستان که کلیه چشم پزشکان و کار آموزان بیمارستان در آن اجتماع کرده بودند حضوریافتند. و فیلمهائی از امراض گوناگون چشم نشان داد شد.

سپس آقای پروفسور شمس منشور مخصوص چشم پزشکی را تقدیم شاهنشاه کرد و استدعا نمود که شاهنشاه ریاست عالیه چشم‌پزشکی کشور را قبول فرمایند.

در این هنگام چشم پزشکان، کار آموزان بیمارستان بشدت نسبت بشاهنشاه ابراز احساسات کردند.

امضای دفتر یاد بود

سپس شاهنشاه و علیا حضرت ملکه فرح پهلوی در کتابخانه بیمارستان که بنام کتابخانه دکتر منوچهر اقبال نام گذاری شده است حضور یافتند و دفتر یادبود بیمارستان را امضاء فرمودند و در ساعت پنج و ربع بعد از ظهر بیمارستان فارابی را ترك گفتند و به کاخ سلطنتی باز گشت فرمودند.

در برابر بیمارستان و همچنین در طول راه هزاران نفر از طبقات مختلف مردم اجتماع کرده بودند بافریادهای شادی نسبت باعلیحضرتین ابراز احساسات میکردند.

ادامه تظاهرات درخوزستان

بقیه از صفحه اول

شعائر مذهبی در آن کشور بخش گردد.

رادیو ایران رژیم فعلی عراق را درخلال گفتارهائی که درپاسخ رادیو مسکو پخش مینماید مورد انتقاد قرار میدهد وبهمین جهت لبه تیز حملات رادیوئی ازتهران اکنون متوجه مسکو بوده وبفاددرحملات رادیوئی ایران درمرحله دوم اهمیت قرار گرفته است.

تظاهرات در خرمشهر

گزارش تلگرافی خبرنگار ما از خرمشهر حاکی است که روز گذشته عده‌ای از تجار و محترمین و طبقات مختلف شهر باتفاق آقای جلال موقر رئیس اطاق بازرگانی خرمشهر ازسربازان اعزامی دیدن کردند.

ابتدا آقای جلال موقر مراتب شاهدوستی و جانبازی عموم مردم خوزستان را در راه حفظ استقلال و تخت و تاج شاهنشاه اعلام‌داشت سپس آقای حاج ابوالقاسم ارگانی و رضا پروین سخنرانیهای مهیجی ایراد کردند.

آنگاه تیمسار دریادار مجلسی فرمانده منطقه یکم نیروی دریائی از آقایان مذکور تشکر نمود در پایان مقدار زیادی میوه و شیرینی خرما وقندازطرف اهالی بسربازان داده شد.

دستگیری قاچاقچی

گزارش واصله حاکی است پریشب ماموربن پاسگاه ژاندارمری «جتیطبه» واقع در منطقه «هویزه» یکنفر قاچاقچی عراقی را با یك اسب و مقداری چای قاچاق دستگیر نمودند. قاچاقچی عراقی از طرف مقامات محلی تحت تعقیب قانونی قرار گرفته است.

قطع عبور و مرور

گزارش خبرنگار ما در خرمشهر حاکی است که در حال حاضر از طریق خرمشهر بین ایران و عراق رفت و آمدی صورت نمیگیرد فقط بست ایران تا مرز عراق برده میشود گزارش مذکور حاکی است که در جاده پل نوبه مرز عراق ساختمانهائی توسط ماموران وزارت راه در دست ساختمان میباشد.

در پل نو وخسرو آباد

خبرنگار ما از آبادان گزارش میدهد که تیمسار سرلشکر عیسی هدایت رئیس بازرسی سازمان شاهنشاهی باتفاق تیمسار دریادار مجلسی فرمانده منطقه یکم نیروی دریائی از مرز های خسرو آباد وپل نو بازدید کرد.

یك قسمت از این بازدید وسیله هلیکوپتر انجام گرفت واز طرف فرمانده هنك تفنگداران نیروی دریائی توضیحات لازم داده شد.

این بازدید همزمان با وقتی بود که عده‌ئی از بازرگانان آبادان و خرمشهر و اطاق بازرگانی با چند کامیون میوه وشیرینی به پل نو و خسرو آباد آمده بودند و بین سربازان میوه و شیرینی تقسیم می کردد.

بازرگانان طی سخنان خود مراتب جانبازی و وطنخواهی خودرا بار دیگر تاکید کردند. تیمسار سرلشکر هدایت در پاسخ گفت: وطن پرستی و شاهدوستی مردم خوزستان رامی ستایم ودر برابر شمافرزندان کشور را قبول فرمایند.

در این هنگام چشم پزشکان، کار آموزان بیمارستان بشدت نسبت بشاهنشاه ابراز احساسات کردند.

امضای دفتر یاد بود

سپس شاهنشاه و علیا حضرت ملکه فرح پهلوی در کتابخانه بیمارستان که بنام کتابخانه دکتر منوچهر اقبال نام گذاری شده است حضور یافتند و دفتر یادبود بیمارستان را امضاء فرمودند و در ساعت پنج و ربع بعد از ظهر بیمارستان فارابی را ترك گفتند و به کاخ سلطنتی باز گشت فرمودند.

در برابر بیمارستان و همچنین در طول راه هزاران نفر از طبقات مختلف مردم اجتماع کرده بودند بافریادهای شادی نسبت باعلیحضرتین ابراز احساسات میکردند.

لایحه جدول جدید انتخابات

بقیه از صفحه اول

ناطق سپس در مورد برنامه دروس محصلین گفت: بنده عقیده دارم که باید برنامه درس در مدارس متناسب با ترقیا تامروز باشد و در این باره باید دقت کافی مبذول شود. دستگاه فرهنگی ما باعلاقه‌ایکه به ترقی سطح فرهنك دارد نباید میگذاشت که کار باینجا میکشید و باید طوری بر اوضاع مسلط باشند که اینطور نشود اگر این محصلین خوب اداره بشوند در آینده افراد مفیدی خواهند شد.

ایرانیها وخارجیها

آقای بزرك ابراهیمی اظهار داشت: ایرانی همیشه به خوش قولی معروف است و بنابر این به قرار داد های خود احترام میگذارد وقراردادهای نفت را نیز محترم میدارد اما متاسفانه از قرار داد سوء استفاده میشود در قرار داد نگفته اند که مهندسین عالیمقام ایرانی با حقوق کم و یك کارگر و یا تکنیسین خارجی بدون جهت با حقوق زیاد در تاسیسات نفت کار کنند. شرکت ملی نفت باید بنشیند و این مسئله را حل کند و این بدبختی را علاج نماید (مهندس بهبودی - صحیح است) وگرنه هر لایحه ایکه از طرف دولت راجع به نفت بیاید بنده در اینجا داد و بیداد خواهم کرد.

موضوع دوم اینکه خارجیانی که بایران می‌آیند طبق قرار داد کنسرسیوم بیش از مقدار مورد لزوم خود اجناس خارجی همراه می‌آورند وظیفه دولت است که جلوگیری از این کار بکند (صحیح است) اگر اقدامی در این مورد نشود با وضع تجارت ما که وارداتمان هرچه بیشتر و صادراتمان صفر است بطرف نابودی خواهیم رفت.

سپس ناطق درباره دادگاه بغداد وطرز محاکمه محکومین مطالبی اظهار داشت و گفت: بنده که حقوقدانان نیستم ولی بتصدیق حقوقدانان این طرز محاکمات مخالف باروش وروح انسانیت است.

نامه نخست وزیر

در این هنگام مجلس وارد دستور شد وآقای رئیس اظهار داشت: در دستور اساسنامه شرکت ملی نفت قرار دارد ولی مطابق ماده ۷۲ آئین نامه داخلی آقای نخست وزیر تقاضا کرده اند که دو لایحه مالی مربوط به تسهیلات مالیات بردرآمد و اختیارات کمیسیون مشترك دارائی در دستور قرار گیرد که باید رای گرفته شود. دراین وقت به طرح این دو لایحه رای گرفتند تصویب گردید و لایحه مربوط به مالیات قرائت شد پس از تذکرات آقای دکتر شفیع‌امین آقای دکتر دادفر ضمن موافقت بالایحه گفت: بنده از نظر شایستگی ومراقبت ونظارت و تجربه شخص وزیر دارائی که توانائی اجرای این لایحه را دارد ولایحه مزبور معایب رادر کار وصول و تشخیص مالیات ازبین میبرد موافق میباشم.

سپس آقایان مهندس هدایت، سراج حجازی و مهندس فروهر توضیحاتی دراین زمینه دادند و آقای مشایخی مخبر کمیسیون به آنها پاسخ داد:

سازمان جدید وصول

آنگاه تیمسار ضرغام وزیر دارائی اظهار داشت بنده از توضیحات آقایان که باعث راهنمائی بنده شد خیلی خوشوقتم بنده فکری کنم در هر دستگاه اصل صحت عمل است و آقایانیکه بطرز کار بنده وارد هستند میدانند که صحت عمل تاچه اندازه موجب پیشرفت کار بوده است.

مادر این قانون تسهیلات بیشتری برای مردم فراهم کرده ایم و همینطور در سایر موارد عمل خواهیم کرد و مردم هم بایدبدانند که باید مالیات حقه رابدستگاه بپردازند بخصوص که ماهنگام تنظیم اظهار نامه مالیاتی شرافت وسوگند بآن را هم لازم دانسته ایم مادر تبصره شش این قانون مجاز هستیم تا پنجاه هزار تومان با مالیات دهندگان توافق کنیم واین عمل قطعی است و بخشودگی تا موقعی که من هستم قائل نخواهم شد کما این که در گمرك هم همینطور عمل شده و نتیجه خوبی گرفته‌ایم.

بنده سازمانی برای وصول مالیات درست کرده‌ام که در چند روز آینده منتشر وباطلاع خواهد رسید، این دستگاه سه قسمت مجزا دارد و شامل اداره های فنی - اطلاعات و باز بینی می باشد.

سپس به ماده واحده رای گرفتند تصویب گردید و در کلیات آخر آقایان ارباب وعمیدی نوری و مهندس فروهر بیاناتی ایراد کردند آنگاه به تمام لایحه رای گرفته شد و به تصویب رسید و بمجلس سنا ارجاع گردید.

(متن لایحه جداگانه چاپ شده)

لایحه انتخابات

در این وقت آقای اتابکی وزیر کشور پشت تریبون قرار گرفت و گفت: بطوریکه آقایان نمایندگان محترم مستحضرند درسال ۱۳۳۱ کنگره مجلسین تشکیل گردید و تصمیمات اصلاحی نسبت به بعضی مواد قانون اساسی ومتمم آن اتخاذ کرد که قسمتی مربوط به جدول حوزه های انتخابیه وازدیاد نمایندگان محترم به دویست نفر بود که پس از توشیح ملوکانه بدولت ابلاغ شد ووزارت کشور مطالعاتی کرد و جدولی تهیه شد که اینك طبق ماده واحده ای تقدیم میشود (احسنت) (دکتر شفیع‌امین - مابه آمار اعتراض داریم).

(صدرزاده - در کمیسیون مذاکره خواهد شد)

لایحه تقدیمی آقای وزیر کشور به کمیسیون ارجاع گردید.

لایحه اختیارات

سپس لایحه مربوط به اعطای اختیار به کمیسیون مشترك دارائی مجلسین برای تصویب لوایح پیشنهادی وزیر دارائی مطرح مذاکره قرار گرفت.

در کلیات این لایحه آقای عمیدی نوری ضمن مخالفت با این لایحه تذکراتی داد و گفت در این لایحه گفته شده است لوایح تقدیمی وزیر فعلی دارائی پس از تصویب کمیسیون مشترك مجلسین سنا و شورایملی برای مدت محدودی بطور آزمایش اجرا می شود. در اینجا معلوم نیست که آیالوایح وزیر دارائی جنبه مالی صرف دارد و بایستی فقط بتصویب مجلس شورای ملی برسد یا اینکه صرفا جنبه مالی ندارد و از اختصاصات مجلس شورای ملی نیست؟

آقای رئیس گفت: البته لوایحی که جنبه های مختلف دارد مثل لایحه سد لارو لتیان علاوه بر کمیسیون اصلی در کمیسیونهای دیگر هم موردبررسی قرار می گیرد.

اما این لایحه بکمیسیونهای مشترك دارائی مجلسین اختیار داده است که در مورد مقررات و طرز وصول مالیات ها لوایحی را که وزیر دارائی می‌آورد تصویب کنند. آقایان توجه بفرمایند که این لوایح (طرز وصول) مالیاتها است نه (وضع مالیات) جدید و بنابراین تصویب آن از اختصاصات مجلس شورای ملی نیست.

دیگر اینکه در پایان ماده واحده مذکور در کمیسیون دارائی مجلس تبصره ای اضافه شده است که این اختیار شامل لوایح جدید مالیاتی نخواهد بود که این تبصره را بطور جداگانه تصویب خواهیم کرد همیشه باید تصمیمی اتخاذ شود که هم حقوق مجلس سنا و هم حقوق شورا محفوظ باشد (صحیح است)

آنگاه آقای دکتر شاهکار ضمن توضیحاتی که داد پیشنهاد کرد که اگر لوایح تقدیمی وزیر دارائی جنبه های دیگری غیر از جنبه مالی داشت بنظر رئیس مجلس بکمیسیونهای مربوطه فرستاده شود.

پس از تذکر آقای رئیس که گفت: مواد آئیننامه در اینمورد صراحت دارد. آقای دکتر شاهکار پیشنهاد خودرا پس گرفت.

آنگاه عده دیگری از نمایندگان تذکراتی دادند و لایحه تصویب و برای شور دوم بکمیسیون مربوطه ارجاع شد.

اعتبارات کشاورزی ...

سپس لایحه مربوط بافزایش اعتبارات کشاورزی که در مجلس سنا اصلاح شده بود مطرح وبعد ازتوضیحات معاون وزارت کشاورزی مورد موافقت قرار گرفت و لایحه پس از تصویب بدولت ابلاغ گردید (متن آن قبلا در روزنامه درج شده است)

ختم جلسه

مقارن بیست دقیقه بعد ازظهر جلسه ختم وجلسه آینده بروز سه شنبه موکول گردید.

قیمت منطقه‌ای اراضی تهران تعیین شد

بقیه از صفحه اول

قطعه دوم بخش یك

جبهه خیابانهای درآندرون ۳۵۰۰ ریال ناصرخسرو ۸۰۰۰ ریال بوذجمهری ۹۰۰۰ خیام ۴۰۰۰، ارك و جبهه پاساژ ها ۲۵۰۰ ریال کوچه ها و پشت جبهه ۱۲۵۰ ریال

بخش ۲ منطقه یك

حدود - قطعه یك شمال خیابان اسلامبول، شرق سعدی، جنوب امیر کبیر و میدان سبه، غرب فردوسی قیمت ها: جبهه خیابانهای اسلامبول ۱۵۰۰۰ ریال لاله زار پائین ۱۲۰۰۰ ریال، پشت شهرداری وامتداد اکباتان ۵۵۰۰ ریال جبهه کوچه های رفاهی، مهران وبرلن ۷۰۰۰ ریال جبهه کوچه های بوشهری بهار، مجمر و ممتاز ۴۰۰۰ ریال جبهه کوچه های باربد، اتابك، خندان و امینی ۳۰۰۰ ریال بقیه املاکی که ذکر نشده ۲۰۰۰ ریال

منطقه دوم

جبهه خیابانهای اسلامبول ۱۵۰۰۰ ریال، شاهرضا، سعدی وفردوسی ۱۲۵۰۰ ریال لاله زارنو ۹۰۰۰ ریال جبهه خیابانهای اسمعیل - کمال، کوشك و منوچهری ۵۰۰۰ ریال، طرفین کوچه معمار، مخصوص یاسمی، هدایت، ۶ متری ۲۵۰۰ ریال، جبهه چراغ برق، مهنا، لیقوانی، کلوپ، جمشیدی شجاع‌الملك ۲۰۰۰ ریال پشت جبهه و بقیه املاك ۱۷۵۰ ریال

قطعه سوم ازبخش ۳

حدود شمال: خیابان شاهرضا، شرق خیابان بهارستان، جنوب میدان بهارستان وخیابان شاه آباد، غرب خیابان سعدی

حداکثر قیمت: برشاهرضا ازسعدی تابیچ شمیران ده هزار ریال

حداقل قیمت: کوچه‌ها وبقیه پشت جبهه ها ۱۵۰۰ ریال

قطعه ٤ بخش ۳

حدود: شمال خیابان شاه‌آباد و میدان بهارستان شرق خیابان بهارستان جنوب خیابان امیر کبیر غرب خیابان سعدی

حداکثر قیمت: جبهه خیابان شاه‌آباد ده هزار ریال

حداقل قیمت: کوچه‌ها و بقیه پشت جبهه ۱۵۰۰ ریال

قیمت‌های بقیه بخش‌ها درشماره فردا چاپ میشود.

تقدیر

آقای یزدانفر رئیس دادگاه کیفر گرانفروشان اداره کل غله و نان بعلت جدیت در انجام وظائف وامور محوله از طرف کفیل وزارت گمرکات کتبا تقدیر شد.

توضیح

در صفحه ۱۲ این شماره (صفحه شهرستان ها) عناوین: «ارتباط تلفنی» و«موزه کاشان» اشتباها چاپ شده ومربوط به خبر های زیر آنهانیست. البته این اشتباه بعدا اصلاح شده ولی در بعضی از شماره های روزنامه وجود دارد و بدین وسیله با طلب پوزش از خوانندگان محترم توضیح داده می شود.

بررسی لایحه جدید استخدام کشوری

بقیه از صفحه اول

در شماره امروز مواردی را ذکر خواهیم کرد که ارتباط دولت با کارمندان خود قطع میشود که در لایحه تحت عنوان استعفا ذکر شده است.

استعفای اجباری و اختیاری

لغت استعفا در بادی امر مفهوم اختیاری دارد و معنای آن استدعای کناره گیری است ودر لایحه جدید استخدامی فقط یك مورد برای استعفا بدین معنی ذکر شده و آن عبارت از اینست که کارمند بنا بتمایل خود تقاضای برکناری از خدمت کند و بطوریکه از متن ماده ۳۱ مستفاد میگردد استعفا احتیاجی به قبول دولت ندارد. موارد دیگر که کارمند از کار کنار خواهد رفت هنگامی است که عمل او در حکم استعفا محسوب است و عبارتند از:

اول - موردی که بستخدمی مرخصی طویل المدت بدون استفاده حقوق اعطاء شود و تا یکهفته پس از خاتمه مرخصی خود را معرفی ننماید.

دوم - موردی که کارمند بخدمت زیر پرچم احضار شود و تا یکماه پس از فراغت از خدمت خود را معرفی ننماید.

سوم - موردی که کارمند بخدمت زیر پرچم احضار شود و یا برای انجام خدمات اجتماعی و سیاسی غیر دولتی انتخاب یا منصوب شود و پس از فراغ از خدمت ومعرفی خود از قبول شغلی که باو ارجاع گردیده خود داری کند.

چهارم - موردی که بکارمند منتظر خدمت شغلی ارجاع شود و او از قبول امتناع نماید.

پنجم - موردی که کارمند برای انجام خدمات اجتماعی و سیاسی غیر دولتی انتخاب یا منصوب شود ودر خاتمه ماموریت خود را بلافاصله بوزارتخانه مربوطه معرفی ننماید.

استرداد کسور بازنشستگی

چنانچه کارمندی استعفا کند و یا مستعفی شناخته شود کسور بازنشستگی پرداختی او بنفع دولت ضبط میشود و لهذا با توجه بمواد مربوط ببازنشستگی چنین استنباط میگردد که در صورت استعفا یا مستعفی شناخته شدن کارمندی که کمتر از ۲۰ سال سابقه خدمت متوالی دارد چیزی عایدش نخواهد شد. ولی چنانچه سابقه خدمت رسمی او بیش از این مدت باشد در مورد اول و سوم و چهارم و پنجم مذکوره در فوق قبل از اینکه مستعفی شناخته شود و یا راسا استعفا کند میتواند تقاضای بازنشستگی کند که در اینصورت مدت خدمت رسمی او ضرب در یك سی‌ام حقوق او خواهد شد و محق بدریافت حقوق بازنشستگی است. تولی برای اینگونه کارمند دیگر امکان اعاده بخدمت وجود ندارد.

اعاده بخدمت

در قوانین استخدامی فعلی کارمندی که استعفا کند میتواند با یك رتبه تنزل مجددا وارد خدمت شود و سوابق گذشته او بحساب می‌آید ولی در لایحه جدید چنین امری پیش بینی نشده و بلکه مقررات مخالفی وجود دارد.

اول اینکه سابقه خدمت کارمند مستعفی بموجب ماده ۳۱ از بین میرود.

دوم اینکه ممکنست با رتبه بالاتری بخدمت مراجعت کند بدین ترتیب که فرضا کارمندی در رتبه ۲ یا ۳ استعفا کند و به تحصیل ادامه دهد وپس از چند سال باستخدام دولت در آید و چون بموجب مقررات لایحه جدید رتبه بشغل داده میشود وشغلی که کارمند سابق داوطلب خدمت در آنست چون مشکلتر و دارای شرایط احراز بالاتری است در رتبه بالاتر قرار دارد لذا اونیز حائز آن رتبه خواهد گردید و بدین ترتیب عملا ممکنست که رتبه جدید او از رتبه قبل از استعفا بالا تر باشد - مثلا ممکنست پس از استعفا وادامه تحصیل پزشك یا مهندس شود که در اینصورت در رتبه ۵ یا ۶ استخدام خواهد شد و این رویه در قسمت آخر ماده ۳۱ پیش بینی شده که میگوید «... در صورت مراجعت بخدمت طبق شرایط مقرر برای ورود بخدمت در رتبه یادرجه مربوط با او رفتار خواهدشد.»

ادامه تظاهرات درخوزستان

بقیه از صفحه اول

شعائر مذهبی در آن کشور بخش گردد.

رادیو ایران رژیم فعلی عراق را درخلال گفتارهائی که درپاسخ رادیو مسکو پخش مینماید مورد انتقاد قرار میدهد وبهمین جهت لبه تیز حملات رادیوئی ازتهران اکنون متوجه مسکو بوده وبفاددرحملات رادیوئی ایران درمرحله دوم اهمیت قرار گرفته است.

تظاهرات در خرمشهر

گزارش تلگرافی خبرنگار ما از خرمشهر حاکی است که روز گذشته عده‌ای از تجار و محترمین و طبقات مختلف شهر باتفاق آقای جلال موقر رئیس اطاق بازرگانی خرمشهر ازسربازان اعزامی دیدن کردند.

ابتدا آقای جلال موقر مراتب شاهدوستی و جانبازی عموم مردم خوزستان را در راه حفظ استقلال و تخت و تاج شاهنشاه اعلام‌داشت سپس آقای حاج ابوالقاسم ارگانی و رضا پروین سخنرانیهای مهیجی ایراد کردند.

آنگاه تیمسار دریادار مجلسی فرمانده منطقه یکم نیروی دریائی از آقایان مذکور تشکر نمود در پایان مقدار زیادی میوه و شیرینی خرما وقندازطرف اهالی بسربازان داده شد.

دستگیری قاچاقچی

گزارش واصله حاکی است پریشب ماموربن پاسگاه ژاندارمری «جتیطبه» واقع در منطقه «هویزه» یکنفر قاچاقچی عراقی را با یك اسب و مقداری چای قاچاق دستگیر نمودند. قاچاقچی عراقی از طرف مقامات محلی تحت تعقیب قانونی قرار گرفته است.

قطع عبور و مرور

گزارش خبرنگار ما در خرمشهر حاکی است که در حال حاضر از طریق خرمشهر بین ایران و عراق رفت و آمدی صورت نمیگیرد فقط بست ایران تا مرز عراق برده میشود گزارش مذکور حاکی است که در جاده پل نوبه مرز عراق ساختمانهائی توسط ماموران وزارت راه در دست ساختمان میباشد.

در پل نو وخسرو آباد

خبرنگار ما از آبادان گزارش میدهد که تیمسار سرلشکر عیسی هدایت رئیس بازرسی سازمان شاهنشاهی باتفاق تیمسار دریادار مجلسی فرمانده منطقه یکم نیروی دریائی از مرز های خسرو آباد وپل نو بازدید کرد.

یك قسمت از این بازدید وسیله هلیکوپتر انجام گرفت واز طرف فرمانده هنك تفنگداران نیروی دریائی توضیحات لازم داده شد.

این بازدید همزمان با وقتی بود که عده‌ئی از بازرگانان آبادان و خرمشهر و اطاق بازرگانی با چند کامیون میوه وشیرینی به پل نو و خسرو آباد آمده بودند و بین سربازان میوه و شیرینی تقسیم می کردد.

بازرگانان طی سخنان خود مراتب جانبازی و وطنخواهی خودرا بار دیگر تاکید کردند. تیمسار سرلشکر هدایت در پاسخ گفت: وطن پرستی و شاهدوستی مردم خوزستان رامی ستایم ودر برابر شمافرزندان کشور را قبول فرمایند.

در این هنگام چشم پزشکان، کار آموزان بیمارستان بشدت نسبت بشاهنشاه ابراز احساسات کردند.

امضای دفتر یاد بود

سپس شاهنشاه و علیا حضرت ملکه فرح پهلوی در کتابخانه بیمارستان که بنام کتابخانه دکتر منوچهر اقبال نام گذاری شده است حضور یافتند و دفتر یادبود بیمارستان را امضاء فرمودند و در ساعت پنج و ربع بعد از ظهر بیمارستان فارابی را ترك گفتند و به کاخ سلطنتی باز گشت فرمودند.

در برابر بیمارستان و همچنین در طول راه هزاران نفر از طبقات مختلف مردم اجتماع کرده بودند بافریادهای شادی نسبت باعلیحضرتین ابراز احساسات میکردند.

اعضاء انجمنهای شهر سبزوار و گلوگاه انتخاب شدند

طبق گزارش رسیده بوزارت کشور روز جمعه گذشته انتخابات انجمن شهر سبزوار انجام گردید و اعضای انجمن از طرف مردم انتخاب شدند. همچنین انتخابات انجمن شهر گلوگاه انجام گردید و آقایان رحیمی بسمت رئیس و یزدان بسمت نایب رئیس و بابا ملك و حاج غلام جانلو بسمت منشی تعیین شدند.

هشتاد سوئیسی امروز بگردش در تهران و عکس برداری پرداختند

نیمه شب گذشته هشتاد سوئیسی که مشغول سیاحت در اطراف جهان هستند با هواپیما وارد تهران شدند. این عده که در بین آنها مالك، معلم، روزنامه نگار، تاجر، از زن و مرد دیده میشوند از استانبول وارد تهران شدند و صبح فردا عازم دهلی جدید خواهند شد. این عده امروز در نقاط مختلف شهر تهران بگردش و بازدید از نقاط دیدنی پرداخته و جمعی از آنها در خیابانها سرگرم عکاسی بودند.

کمیسیون سازمان جدید شهرداری تشکیل شد

امروز کمیسیونی برای تدوین سازمان جدید شهرداری در اطاق آقای ذوالفقاری شهردار تهران تشکیل شد در این کمیسیون که روسا و مدیران کل ادارات شهرداری حضور داشتند با حضور شهردار تهران پیرامون سازمان جدید گفتگو شد شهردار تهران بخبرنگار ما گفت تصمیمات کمیسیون پس از قطعیت اعلام خواهد شد.

آگهی‌های تسلیت

استاد معظم جناب آقای مهندس مصطفی وزیرالهی

عرض تسلیت ماراکه از دلهای آکنده از اندوهمان برمیخیزد بپذیرید.

دانشجویان سال سوم انستیتوهای میکانیك وتکنولوژیك

انجمن همکاری خانه‌ومدرسه امین الدوله چهارمین سال وفات مرحومه مغفوره خانم فخرالدوله را بواسطه خدمات نیکوکارانه آنمرحومه یادآوری وبرای روح پرفتوحش طلب مغفرت مینمایدوبقاء وسلامتی خاندان جلیل امینی بخصوص جناب آقای دکتر علی امینی رااز خداوند متعال خواستار است.

انجمن همکاری خانه ومدرسه امین الدوله

افسران وکارمندان اداره دارائی ارتش مصیبت‌وارده رابخانواده های علم ومنصف وصهبا بخصوص جناب‌آقای ابراهیم صهبا تسلیت عرض مینمایند.

آ- ۳۰۴۴۵ **سرتیپ مسعودی**

جناب آقای دکتر بنائی

اعضاء کمیته رسد ۵ وپیشاهنگان دبستان ابن سینا خرمشهر فوت ناگوار فرزندآنجناب راتسلیت عرض مینمایند

آ- ۳۸۱۸۸ **مدیر دبستان ابن سینا پربهاء**

باکمال تاسف وتاثر فوت شادروان سید اسداله حجازی رابعموم بازماندگان آنمرحوم بویژه تیمسار سپهبد حجازی تسلیت عرض نموده بقاء وسلامتی خاندان جلیل راازدرگاه خداوند متعال مسئلت مینماید.

آ- ۳۰۵۳۳ **سرهنك ستاد فرخ زاد پارسای**

آقای حسین هاشمی نسب

دانش آموزان کلاس اول دبیرستان امین‌الدوله فوت پدر بزرگوارتان راتسلیت عرض نموده امیدوارند راهی را که آن افسر شریف پیش گرفته بودند شما طی نمائید.

آ- ۳۰۵۳۹

ضمن ابراز همدردی درگذشت نابهنگام پریچهر امامی رابخانواده های محترم امامی- ملك پور- فرزادی- بهنام- باقری- صالحی- مجیدی تسلیت گفته برای عموم بازماندگان آن ناکام بقای عمر وصبر جمیل آرزو مندیم.

حمیده دهقان- طیبه دهقان- محترم دهقان- احترام دهقان- دکتر ایرج دهقان

همکار محترم جناب آقای ناصحی

بانهایت تاثر مصیبت وارده رابجنابعالی وخاندان محترم تسلیت میگوئیم.

آ- ۳۰۵۵۷ **کارکنان نقشه کشی آبیاری**

جناب آقای دکتر بنائی

پیشاهنگان رسد های ۱۳ و ۱۴ شمیرانات مصیبت‌وارده رابجنابعالی تسلیت عرض مینمایند.

آ- ۳۰۵۲۵ **محمود جمالی**

خانواده **توفیقی- احمدیان - غیاثیان - عالم زاد - واحدی - اصلانی- واسعی**

فوت مرحوم **حاج محمد جان توفیقی** رابه عموم فامیل ودوستان محترم اطلاع میدهد مجلس ترحیم آن مرحوم از صبح روز یکشنبه الی ۵ بعداز ظهر سه شنبه دیماه در مسجد رودکر ومجلس زنانه نیز درمنزل نامبرده برگذار خواهد بود.

بعموم بازماندگان آنمرحوم مصیبت‌وارده راتسلیت میدهیم

فدراسیون فوتبال کشور مصیبت وارده رابدوستان ارجمند آقایان صدرالدین، نجم‌آبادی و علی الهی تسلیت میگوید.

آ- ۳۸۱۶۲ **سرهنك مکری**

باکمال تاسف وتاثر فوت مرحوم مینو پدر گرامی آقای جواد مینو دبیر دبیرستان البرز راکه درشیراز اتفاق افتاده است بایشان وخانواده محترم مینوتسلیت عرض مینمائیم.

آ- ۳۰۵۵۹ **کارکنان دبیرستان البرز**

باابراز تاثر وتاسف از فوت مرحوم مغفور حاجی محمد جان توفیقی مصیبت وارده را بعموم بازماندگان آنمرحوم مخصوصا جناب آقای علی واسمعیل توفیقی تسلیت عرض مینمایم.

آ- ۳۰۵۴۹ **دکتر سعید حکمت**

باکمال تاسف فوت شادروان سید اسداله حجازی را بعموم بازماندگان آنمرحوم بویژه تیمسار سپهبد حجازی تسلیت میگوئیم.

آ- ۳۰۵۳۱ **غلام مستجیر**

جنا ب‌سرهنك افجهٔ رئیس انجمن خانه و مدرسه دبستان رشدیه گرگان

بایکدنیا تاثر واقعه جانگداز فوت همسرتان راتسلیت عرض مینمائیم.

مدیره دبستان ایران وکیلی- اعضاء انجمن خانه و مدرسه سمیعی- عصام- خلیقی- شمشیری - فرجاد - افشار- لطفی

جنا ب‌آقای دکتر بنائی

مصیبت وارده رابجنابعالی وبانوتسلیت عرض‌مینمایم.

ازطرف هیئت مدیره شورای ورزشی بانوان شمیران-

آ- ۳۰۵۶۳ **صدیقه والی زاده**

باکمال تاسف مصیبت وارده رابدبیر معظم‌جناب‌آقای حسن کیمیائی ازطرف خود و همکاران و دانش آموزان تسلیت عرض میدارد وبرای ایشان ازخدای یکتا صبر جمیل واجر جزیل مسئلت مینماید.

آ- ۳۸۲۶۶ **دکتر محمد خزائلی**

فوت آقای حاج محمد حسن کوچمشکی بزرك خاندان کوچمشکی رابفامیل محترم کوچمشکی- الطافی- تقوی - بخصوص به آقایان حاج غلامرضا - حسین- محمود- تقی کوچمشکی تسلیت میگوئیم.

سید محمد رضا هاشمی- سید جعفر هاشمی- عباس هاشمی- رنجبر- حاج علی اکبری- مهدوی پور- حسینی- صالحی فیروز- رحمانی

جناب آقای دکتر بنائی دبیرمحترم شورایعالی پیش آهنگی ایران

پیشاهنگان و مربیان سازمان پیش آهنگی روستائی ورامین خودرا شریك غم جنابعالی وخانواده محترم دانسته مصیبت وارده راتسلیت عرض مینمایند.

آ- ۳۰۵۸۵ **مدیرفنی پیشاهنگی ورامین- مهدیزاده**

باابراز همدردی وتاثرفوت مرحومه مغفوره حاجیه‌ربابه خانم ملکپور رابعموم فامیل خصوصا جناب‌آقای عبدالمجید امامی وجناب آقای ملکپور تسلیت عرض مینمایم.

آ- ۳۸۲۲۲ **از تویسرکان- ابراهیم قاضی**

جناب آقای منوچهر مینو

باکمال تاثرو تاسف مصیبت وارده رابه شماوخانواده محترم مینو تسلیت گفته وخودرادرغم شماشریك میدانیم.

آ- ۳۸۱۹۴ **ماشاء الله قدرتی- محمد حفظی**

مصیبت وارده را به خانواده‌های محترم روحانی‌سعادت قدس‌نیا - شهاب فردوس مخصوصا بجناب آقای روحانی تسلیت میگوئیم.

حاج عباسعلی پاك نژاد- محمد پاك‌نژاد- علی اکبر پاك نژاد.

جناب آقای دکتر همایون فرخ

اینجانب وافسران وماموربن کلانتری قلهك مصیبت وارده به آن جناب راتسلیت عرض کرده بقای عمر شما و خاندان محترم رااز خداوند مسئلت مینماید.

آ- ۳۰۵۷۳ **سرگرد باقر زاده**

مصیبت وارده رابجناب آقای حشمت اله حجازی‌ریاست قسمت امور مسافرت راه آهن وبانوی معظمه تسلیت‌عرض بقاء عمر وعزت خاندان ارجمند حجازی رااز خداوندمتعال مسئلت مینمایم.

آ- ۳۰۵۶۹ **سید مهدی شریعت زاده**

جناب‌آقای‌کیمیائی دبیرمحترم انگلیسی‌آموزشگاه خزائلی

بانهایت‌تاسف مصیبت‌وارده رابجنابعالی‌تسلیت عرض مینمائیم.

دانش‌آموزان‌کلاس چهارم‌ریاضی(ب) آموزشگاه خزائلی

مصیبت وارده رابخاندان محترم شهابی عموما وبدوست عزیزمان آقای **نورالدین شهابی** خصوصاتسلیت میگوئیم.

شکرائی- میر مجتهدی- مهندس نوبهار- اصلانی - تهرانی- زین الدین- مهندس اتابکی- کریمی- آقاحسینی- هوشمند- مهندس هراتی- مبادی- سلطان محمدی

آ- ۳۰۵۰۹

مصیبت وارده رابخانواده محترم فیروز پور تسلیت میگوئیم.

آ- ۳۰۵۲۹ **مهندس طواحن- سیروس جهانشاهی**

باکمال تاثر وتاسف مصیبت وارده رابخانواده محترم مینو خصوصا به جناب آقای عبدالکریم مینو تسلیت عرض نموده وسلامت وسعادت ایشا، نرا ازخداوندمتعال خواهانیم.

از طرف کلیه کار مندان سینما اسکار- مهدی بشارتیان

لایحه ایجاد تسهیلات مالیاتی و توافق

که درجلسه امروز مجلس‌شورای‌ملی تصویب گردید

ماده واحده ـ کلیه مودیان مشمول قانون مالیات بر در آمد و مستغلات موظفند در تیر ماه هرسال پرسشنامه مالیاتی را روی نمونه چاپی مخصوص که از طرف وزارت دارائی تهیه و در دسترس آنها قرار داده خواهد شد نسبت به مجموع در آمد هائی که در سال قبل از یك منبع یا بیشتر تحصیل کرده اندتنظیم و امضاء و مالیات متعلقه را براساس کل در آمد های تحصیلی خود از هر چند منبع که بوده‌است به نرخهای مقرر در ماده ۷ قانون اصلاح قانون مالیات بر درآمد مصوب اول تیر ماه ۱۳۳۷ احتساب و پس از وضع آنچه بموجب قوانین مربوطه بابت همان قبلا پرداخته و قبض در دست دارند بقیه را باداره دارائی یا بانك ملی بحساب خزانه داری کل یا محل های دیگری که وزارت دارائی تعیین نماید پرداخت و رسید پرداخت وجه را بضمیمه‌پرسشنامه باداره دارائی یا محل های دیگری که از طرف وزارت دارائی تعیین خواهد شد تا آخر تیر ماه تسلیم و رسید دریافت دارند .

تبصره ۱ ـ کسانی که پرسشنامه خود را در موعد مقرر تسلیم ننمایند علاوه بر جرائم مقرر در قانون مالیات بر درآمد مشمول‌جریمه‌های زیر نیز خواهند بود :

شرکتها ۱۰۰۰۰ ریال .

سایرین ۵۰۰۰ ریال .

تبصره ۲ ـ مودیان مالیاتی مکلفند در پرسشنامه مالیاتی خود باقید سوگند تعهد نمایند که مندرجات پرسشنامه مطابق با حقیقت بوده و ارقام واقعی در آمد و هزینه آنها را نشان میدهد .

تبصره ۳ ـ ادارات دارائی پرسشنامه های واصله را مورد رسیدگی قرار داده و در صورت عدم قبول میزان مالیات قلمدادی نتیجه رابامیزان مالیات تشخیص شده منتهی تا آخر سال بعد بمودی ابلاغ خواهدنمود والا مالیات قلمدادی از طرف مودی برای همان سال قطعی تلقی خواهدشد.

چنانچه مودی نسبت به تشخیص ادارات دارائی معترض باشدمیتواند برای رفع اختلاف بمراجع مقرر در قانون مالیات بردرآمد مصوب ۱۶ فروردین ماه ۱۳۳۵ مراجعه نماید و در صورتیکه در نتیجه رسیدگی نهائی معلوم گردد میزان قلمدادی در پرسشنامه کمتر از میزان واقعی بوده مودی ببرداخت نصف مابه التفاوت بعنوان جریمه ملزم خواهد بود

تبصره ٤ـ مشمولین مالیات املاك مزروعی و مستغلات و پیشه وران وکسبه جزء وسایر مودیانیکه مالیات آنها مقطوعا یا بنرخ نسبی (مانند حقوق) تعیین‌گردیده از مقررات این ماده مستثنی بوده و موظف به تسلیم پرسشنامه موضوع این قانون نخواهند بود مگر اینکه درآمدی غیر از موضوع مالیات املاك مزروعی و مالیات مقطوع یا بنرخ نسبی داشته باشند که در اینصورت مکلفند مانند سایر اشخاص مشمول این قانون پرسشنامه لازم نسبت بدر آمد های دیگر خود تکمیل و تسلیم نمایند .

تبصره ۵ـ در صورتیکه مودی بقصد فرار از پرداخت مالیات پرسشنامه خلاف حقیقت تهیه و تسلیم نماید مشمول ماده ۱۹ قانون اصلاح مالیات بر در آمد مصوب‌اول تیر ماه ۱۳۳۷ خواهد بود وهمچنین مامورین دارائی که بدون در دست داشتن مدارك و بدون ذکر دلیل وبقصد اعمال غرض از مودیان مطالبه مالیات اضافی نمایند مشمول قسمت آخر ماده ۱۹ قانون مالیات بر در آمد فوق‌الذکر میباشند .

تبصره ٦ ـ بوزارت دارائی اجازه داده میشود مالیاتهای موردمطالبه وکلیه اختلافات مالیاتی تا میزان پانصد هزار ریال برای هرسال‌مالیاتی را از طریق توافق حل و فصل نماید و این توافق قطعی و لازم الاجراست ولی هر گاه توافق حاصل‌نشود موضوع اختلاف بمراجع مقرر در قوانین مربوطه ارجاع خواهد شد . مفاد این تبصره شامل بقایای مالیاتی و کلیه مودیان مالیاتی نیز خواهد بود . منظور از مالیاتهای مورد مطالبه مالیاتهائی است که در کمیسیونهای تشخیص مالیاتی بمرحله قطعیت نرسیده است .

تبصره ۷ـ مودیانیکه درآمد های مختلف مشمول مالیات دارند در یکسال بیش از یکدفعه نمیتوانند از حد اقل بخشودگی استفاده‌نمایند.

تبصره ۸ـ ماده ١٤ قانون اول تیر ماه ۱۳۳۷ لغو و مقررات فوق جانشین آن خواهد بود . آئین نامه لازم‌را وزارت دارائی تدوین وبموقع اجرا خواهد گذاشت .

ورود

* آقای علی اصغر پیرزاد رئیس هیئت‌بازرگانی اعزامی به پاکستان از کراچی .
* آقای منوچهر کاویان رئیس دفتر وزارت راهاز مونیخ
* آقای دکتر محمد علی جعفری رئیس اداره آمار و اطلاعات اقتصادی وزارت بازرگانی از کراچی .
* آقای مهندس عبدالحمید اعلم ازژنو .

خروج

* آقای مهندس احمد ضیائی جهت مطالعه بامریکا
* آقای مهندس فضل‌الله جلالی نوری بپاریس .
* آقای ابوالحسن صدیقی‌برم .
* تیمسار سرتیپ اختیار رئیس اداره راهنمائی ورانندگی به کراچی
* آقای یحیی ابو حسین برای ادامه تحصیل به اروپا .

صندوق کودکان سازمان ملل متحد

(یونیسف)

محل جدید نمایندگی یونیسف درایران را ازروزشنبه ۲۵ دیماه ۱۳۳۸ بشرح زیراعلام میدارد:

کاشی شماره ٤

کوچه کامل

خیابان سپهبد زاهدی (فیشرآباد)

آ ـ ۳۸۰۷۰

در شهرستانها

افتتاح تلفن بیسیم

بندر عباس طبق گزارش خبرنگار اطلاعات طبق دعوت آقای فهیمی رئیس پست و تلگراف و تلفن‌بندر عباس بمناسبت افتتاح ارتباط تلفن بیسیم بندر عباس ـ لار روسای دوایر دولتی وعده ای از محترمین در سالن اداره پست و تلگراف و تلفن بندر عباس حضور یافتند طی مراسمی که انجام‌گرفت ارتباط تلفنی بیسیم بین بندر عباس و لار بنام شاهنشاه بوسیله آقای شاه حسینی فرماندار کل بنادر بحر عمان و بندر عباس افتتاح گردید همزمان با افتتاح تلفن بیسیم بندر عباس‌ـ لارارتباط تلفن بیسیم لارـ شیراز نیز افتتاح شد و باینترتیب هم اکنون ازبندر عباس میتوان با شیراز ارتباط تلفنی بیسیم برقرار نمود.

انفجار ناگهانی

اهر بنا بگزارش خبر نگار اطلاعات دو نفر ازاهالی اهر بنام عبداله آشتیانی و محمد مسگری که‌در کارگاه مسگری خود مشغول کار بودند و جسم گلوله مانندی وابا فرو کوفتن چکش برروی آن میخواستند صاف کنند ناگهان‌جسم مزبور با صدای مهیبی منفجرگردید دراین انفجار ناگهانی عبداله‌آشتیانی بشدت مجروح شد و به محمد نیز صدمات زیادی وارد آمد مجروحین برای معالجه ببیمارستان منتقل گردیدند و فعلا برای آنکه معلوم گردد جسم مزبور گلوله بوده است یاماده منفجره دیگر ،فعالیت میشود .

تصادف با عابر

شهسوار گزارش خبر نگار اطلاعات حاکی است اتومبیل‌جیب دکاو براننددگی هوشنگ فردیکی از کار کنان متل‌قو که از شهسوار بطرف متل‌قو حرکت میکرد براثر سرعت زیاد در محل بازار عباس‌آباد شهسوار باعابری بنام مهدی آهنگری سی ساله بشدت تصادف نمود دراین تصادف مغز عابر بیچاره متلاشی شد و راننده اتومبیل نیز متواری گردید فعلا برای دستگیری راننده فراری فعالیت میشود .

قارچ مسموم

شهسوار ـ طبق گزارش خبرنگار اطلاعات بعدازظهرروز گذشته‌دوشیزه توران نعمانی دانش‌آموز سال‌اول دبیرستان شاهدخت شهسوار پس‌از صرف ناهار دچار مسمومیت غذائی‌شد ودربیمارستان این شهرستان جان‌سپرد طبق تشخیص پزشکان علت‌مسمومیت دوشیزه مزبور براثر خوردن قارچ آلوده‌بسم‌باراتیون بوده‌است .

«درویش» مزاحم‌گیر

امروز جوان ۲۰ ساله‌ای بنام‌عوض که مزاحم دختر دانش آموزی‌بنام اختر بود در دادسرای ناحیه ٤ با قرار وثیقه بزندان رفت .

سلیمان پدر اختر در باز جوئی اظهار داشت دخترم اختر چند روز قبل بمن اطلاع داد که جوانی در راه مدرسه مزاحم اوست و در صورتیکه این جوان از مزاحمت خود دست بر ندارد او ترك‌تحصیل خواهد کرد .

من جریان را بکلانتری ۲۰اطلاع دادم صبح روز پنجشنبه کلانتری پاسبانی را که لباس درویشی‌پوشیده بود دراختیار من گذاشت تا در پشت‌ویترین مغازه‌ای‌مواظب جوانك مزاحم باشم ودر سر فرصت او را دستگیر کنم آن جوان در ساعت هشت صبح در سر راه دخترم آمد ومشغول بذله‌گوئی شد اماپاسبانی که لباس درویشی پوشیده بود او را دستگیر کرد .

بیوك را گرفتند !

آنوقت معلوم شدکه نازآفرین دوشوهر دارد

دیروز زنی که‌هفده ماه پیش‌گمشده بود درحالیکه بچه چهارده ماهه‌ای‌در آغوش داشت بخانه‌شوهرش‌برگشت!

هفده ماه پیش زنی بنام ناز آفرین ازخانه شوهرش بنام نجف در بخش ۲۳ مفقود گردید . فردای آنروز شوهر ماجرای‌گمشدن‌زنش‌را بکلانتری ۲۳اطلاع‌داد ولی کوشش مامورین‌بجائی نرسید تا اینکه روز پیش نازآفرین درحالیکه یك طفل ١٤ماهه دربغل‌داشت بخانه شوهرش آمد و شوهرش‌نیز اورا بکلانتری ۲۳ بردودر کلانتری ضمن شکایت ازناز آفرین اظهارداشت که‌این طفل ١٤ ماهه ازاو نیست .

مامورین ازناز آفرین بازجوئی کردند وی گفت که‌شخصی بنام بیوك‌کارگر یکی از کارخانجات اورا فریب داده و باخود برده واین بچه نیز ازاوست .

یك زن ودو شوهر

بیوك که توسط مامورین بکلانتری جلب شده‌بود دربازجوئی مدعی‌شد که ناز آفرین زن اوست زیرا هفده‌ماه پیش اورادرخیابان دیدموچون‌نازآفرین اظهار میداشته که‌بیوه‌است اورا بمشهد برده وعقد کرده وپس‌از چندی بتهران آمده‌است بیوك اضافه کردچندی‌قبل برای انجام کاری باردبیل رفتم ودر بازگشت دیدم که‌نه ناز آفرین در منزل است نه بچه‌ام ،ومن موضوع مفقود شدن زن وبچه‌ام رابکلانتری بیست هم اطلاع‌داده‌ام وحالا مرا بجرم اغفال زن شوهردار بکلانتری آورده‌اند .

مامورین کلانتری‌پس‌ازتکمیل‌پرونده ناز آفرین راهمراه نجف و بیوك‌که هردومدعی هستند شوهر ناز آفرین می‌باشند بدادسرا فرستادند تامقامات قضائی تکلیف آنهارا روشن کنند

بدنبال استمداد پدری که دخترش گمشده است :

بجای یك زهرا دو زهرا پیدا شد !

خبرنگاران سرویس حوادث بتمام پرورشگاهها سرکشی کردند ـ حسین قنبریان پس‌از دیدن عکس زهرا گفت این زهرا ، زهرای‌من نیست ـ تقاضا از خواننده‌ای‌که صبح امروز باتلفن خبرپیداشدن دختری را داد

زهرا

دختری‌که پیدا شده ولی زهرای اصلی نیست

خبر دیروز ما درباره پدری که برای پیدا کردن دختر گمشده خود ازکوهستانهای‌شمال‌بتهران آمده‌وگمشده خودرااز‌اهالی تهران میخواهد توجه خوانندگان محترم را جلب کرد واز صبح امروز عده زیادی‌باتلفن‌مشخصات بیشتر این دختر گمشده را بسرای جستجوی وی تقاضا می کردند .

خبرنگاران سرویس‌حوادث نیز که از دیروز برای پیدا کردن این دختر گمشده مشغول فعالیت شده بودند به چند پرورشگاه مراجعه کرده و از زهرا دختر گمشده سراغ گرفتند .

زهرا پیش من است .

ساعت ۹صبح امروز تلفن شماره ۳۰۳۵٦۹ سرویس حوادث زنك زد و شخصی که خود را رحیم کیانپور کارمند شرکت کنستروکسیون‌معرفی می کرد گفت : من خبر دیروز شما را خواندم و خواستم اطلاع دهم که زهرا در منزل من است و من و همسرم از او مانند فرزندمان نگاهداری می کنیم و زهرا در خانه ما مشغول درس خواندن است .

خبرنگار ما بلافاصله باتفاق‌عکاس بمحل کار آقای کیانپور رفت و با راهنمائی نامبرده عازم منزل وی‌شدند تا زهرا را به بیند .

مگر از زندان آزاد شده ؟

خبرنگار ما می نویسد وقتی باتفاق عکاس وارد منزل آقای کیانپورشدیم زهرا مشغول کمك بهمسرآقای‌کیانپور بود . خانم کیانپور زهرا را نزد ما فرستاد . زهرا بلوز آستین بلندسبز رنك و دامن مشکی بتن داشت اوابتدا از دیدن دوربین و فلاش عکاس تعجب می کرد ولی پس‌از اینکه بوی گفتیم که از پدرش خبری داریم آهی کشید و گفت مگر پدرم از زندان آزادشده؟

اشکالی پیش آمد

خبرنگار ما از زهرا توضیح خواست که چگونه باین منزل آمده استزهرا گفت : پدرم که نامش حسین است۵ سال قبل باتهام قتل مادرم دستگیر شد و قرار شد پنجسال در زندان‌بماند و باید چله بزر‌ك‌امسال از زندان‌آزاد شود . پس از زندانی شدن پدرم‌عمویم مرا نزد شخصی بنام محمود احمدی‌در رشت گذاشت و پس از مدتی زنی بنام شاه سلطان که در آن خانه‌بود مرا بتهران آورد و به آقای کیانپور سپرد و من در این خانه راحت‌هستم و عصر ها هم درس میخوانم وقتی خبرنگار ما عکس حسین قنبریان را که دیروز در روزنامه چاپ شده بود باو نشان داد زهرا گفت من قیافه پدرم را درست بخاطر ندارم .

زهرای من نیست

نیمساعت پس از دریافت گزارش خبرنگار ما از سرویس حوادث به حسین قنبریان اطلاع داده شد که بروزنامه اطلاعات مراجعه کند ، حسین‌قنبریان پس از دیدن عکس‌زهرا گفت ، این زهرا ، زهرای من‌نیست و بعلاوه شکر خدا تا بحال کوچکترین اتهامی در شهربانی یا دادگستری نداشته ام پس از اینکه خبرنگاران ما به حسین قنبریان اطمینان‌دادند جستجو های خود را برای پیدا کردن دختر او دنبال خواهند کرد . حسین قنبریان روزنامه اطلاعات را ترك‌کرد

یك زهرای دیگر

نیمساعتی از خروج حسین قنبریان نگذشته بود که مجددا شخص‌دیگری با تلفن بسرویس حوادث اطلاع داد دختری بنام زهرا که مشخصات وی‌با زهرای گمشده مطابقت دارد نزد وی بسر میبرد . این شخص از ذکر نام و آدرس خود خودداری کرد و قرار شد که بسرویس حوادث اطلاعات مراجعه کند تا دختری که نزد وی می باشد با سید حسین‌قنبریان‌مواجهه داده شود .تا ساعت یازده صبح این شخص مراجعه نکردوما از اودرخواست می کنیم که برای‌روشن شدن جریان باداره روزنامه اطلاعات مراجعه کند.

حوادث و وقایع

قاتلی در ساوه بدار آویخته شد

ماشاءالله قاجار که باتهام قتل دونفرمحکوم باعدام شده بود موقع وصیت گفت: من درهفت آسمان یك ستاره ندارم !

سپیده دم امروز درمیدان‌شهرداری شهرستان ساوه قاتلی بدار مجازات آویخته شد قاتل مزبور بنام ماشاءالله فرزند مسعود میرزا قاجار جنایاتی مرتکب شده و چند سال قبل هم باشلیك گلوله دونفر عمورا بقتل رسانیده و متواری شده بود .

ماشاءالله پس‌از دستگیری در دادگستری ساوه محکوم باعدام گردید و پرونده وی بدادگستری مرکز احاله شددر دادگستری مرکز نیز حکم اعدام وی تائید گردید و محکوم برای اجرای حکم بساوه اعزام شد و صبحگاه امروز بکیفر جنایات خود در میدان شهرداری ساوه بدار مجازات آویخته شد .

خبرنگار ما در ساوه جریان اعدام ماشاءالله قاجارراتلفنی چنین‌گزارش میدهد :

در هفت آسمان بی‌ستاره‌ام

از ساعت چهار بعد از نیمه شب گذشته مامورین شهربانی ساوه با همکاری افراد ژاندارم برای جلوگیری ازهرگونه پیش آمد احتمالی در میدان شهرداری ساوه استقرار یافته بودند .

مردم ساوه که کم و بیش اطلاع داشتند که صبح امروز قاتلی در میدان مرکزی شهر بدار مجازات آویخته میشود از ساعت چهار بعداز نیمه شب‌درمیدان‌شهرداری اجتماع کرده بودند . ساعت پنج صبح‌آقایان مصلائی دادستان ، دانشخواه‌دادیار ناظرزندان ، دکتر دیالمه پزشك قانونی ، سرگرد شجاعی رئیس شهربانی ، ستوان دادخواه فرمانده ژاندارمری و آقای جراحی قاضی عسگر در شهربانی حضور یافتند. ماشاءالله نیز از زندان شهربانی به اطاق افسر نگهبان منتقل شده بود. ابتدا آقا ی‌دکتر دیالمه پزشك قانونی از محکوم معاینه کرد وسپس قاضی عسگر از وی خواست که چنانچه وصیتی دارد بگوید :

ماشاءالله گفت : من در هفت آسمان یك ستاره ندارم !

آنگاه آقای مصلائی دادستان ساوه مدتی با محکوم صحبت کرد و اورا دلداری داد

در این هنگام سه نفر برادران محکوم برای ملاقات او بشهربانی آمدند . در این آخرین ملاقات ، ماشاءالله با برادرانش راجع باموز زندگی خانواده خود و همچنین پیرامون امور کشاورزی مذاکره کرد و خانواده خودرا بیکی از برادرانش سپرد و آنگاه نمازصبح خودرا خواند و سپس مامورین شهربانی برای اجرای حکم درباره ماشاءالله ویرا از شهربانی بمیدان شهرداری انتقال دادند . دریك‌گوشه از میدان مزبور چوبه‌دار برپا شده بودو جمعیت زیادی از اهالی در میدان شهرداری برای تماشای اجرای حکم اعدام درباره ماشاءالله اجتماع کرده‌بودند . هنگامیکه محکوم را برای اجرای حکم از شهربانی بمیدان شهرداری می بردند ماشاءالله از آقای دادستان تقاضا کرد که جنازه‌اش را بقم انتقال دهند ودر مقبره خانوادگیش دفن کنند . ماشاءالله گفت چنانچه دفن جنازه من در مقبره خانواده قاجار اشکالی دارد ممکن است از طریق مقامات قانونی ازوزارت‌فرهنك اجازه گرفته شود .

هنگامیکه ماشاءالله را بپای چوبه دار بردند ابتدا آقای خوشنوازرئیس دفتر دادگاه ، حکم شعبه اول‌دادگاه عالی جنائی را دربارهٔوی قرائت کرد و گفت‌ماشاءالله باتهام قتل دو نفر بنام قوچعلی و علی‌اکبر انوزی که با اسلحه کمری آنانرا در قبرستان قریهٔ سامان بقتل رسانیده محکوم باعدام گردیده است .

پس‌از قرائت‌حکم دادگاه ماشاءالله شخصا بر روی چهارپایه‌ای که در زیر چوبه دار گذاشته‌بودند رفتو قبل از آنکه طناب دار را بگردنش بیاندازند خطاب بتماشاچیان گفت من سربلندم که بیگناه بپای دار میروم و آنگاه شعار هائی داد و گفت : پاینده باد پرچم اسلام ، پاینده باد ایران ، زنده باد مردم ساوه .

پس‌از دادن این شعار ها طناب دار بگردن ماشاءاللهانداخته‌شد ولحظه‌ای بعد مامورین اورا بدار کشیدند.

جنازه ماشاءالله تا ساعت ۷ صبح‌در بالای دار بود و پس‌از آن پائین آورده شد تا مدفون گردد .

طناب‌دار بگردن قاتل انداخته میشود

۱٤۵۰۰ گرم تریاك کشف شد

دیشب مامورین مبارزه با مواد مخدره شهربانی چهارده کیلو ونیم تریاك ترکیه از مسافرخانه ملی‌نو در خیابان سپه کشف کردند .

ازمدتها پیش باداره مبارزه با موادمخدره شهربانی اطلاع میرسید که چند نفر مقداری تریاك ترکیه بتهران حمل نموده ودر صدد فروش آن هستند . مامورین پس ازتحقیقات زیاد اسامی خریداران وفروشندگان تریاکها را بدست آورده وآنها رایکی پس از دیگری دستگیر نمودند . خلیل مهاجرانی فروشنده تریاکها بود و عزیز و عبدالقادر درویشی که دو برادرند خریدار بودند . مامورین میگویند در تحقیقاتی که ازآنها بعمل آمده معلوم گردیدکه کریم‌نام واسطه عمل بوده است .

چون مترجم‌بلوچی نبود‌محاکمه‌متوقف‌ماند!

مرادریگی متهم است که مسافری را درمرز کشته واموالش را بغارت برده ولی چون جز بلوچی‌زبان دیگری نمیدانددادگاه درجستجوی مترجم‌بلوچی‌منتظرمانده‌است

امروز شعبه دوم دادگاه جنائی بریاست آقای فلسفی بپرونده مردی بنام مراد ریگی فرزند شیرو اهل بلوچستان رسیدگی کرد .

بموجب محتویات پرونده‌ای که از دادگاه جنائی استان خراسان به تهران رسیده است هنگامیکه مسافری بنام یار محمد همراه‌عائله خود قصد عبور از مرز ایران و پاکستان را داشتند مراد با اسلحه بوی حمله کرده و موقعی که یار محمد در صدد دفاع بر آمده ویرا هدف گلوله قرار داده و از پای در آورده است .

خدایا ... زبان من را هم کسی نمیداند !

سه محکومیت

مراد پس از قتل یار محمد و سرقت اثاثیه وی دستگیر شد اما قبل‌از محاکمه متواری گردید سرانجام پس از مدتی مامورین ویرا دستگیر کردند .

پرونده اتهامی مراد در دادگاه جنائی خراسان مراحل اولیه خود را طی کرد و مراد از لحاظ قتل یار محمد بحبس ابد و از لحاظ سرقت مسلحانه به سه سال حبس با اعمال شاقه و نسبت بداشتن اسلحه قاچاق بسه ماه حبس تادیبی و بعلت خروج از مرز بدو پهلوی جریمه نقدی محکوم شد . این پرونده برای رسیدگی نهائی بدیوان عالی کشور فرستاده شد و رای صادره نقض گردید این بار پرونده مراد در شعبه دوم‌دادگاه عالی جنائی مورد رسیدگی قرار گرفت .

متهم زبان نمیداند

امروز قرار بود که محاکمه‌مراد ریگی شروع شود ولی قضات دادگاه بااشکالی روبروشدند اشکال هم این بود که‌مراد جز زبان‌بلوچی زبان دیگری نمیدانست و مترجم بلوچ هم در دادگستری نبود . بهمین علت محاکمه متوقف ماند واینك دادگاه در جستجوی‌مترجمی میباشد که‌بزبان بلوچی آشنا باشد تابا حضور وی محاکمه مراد آغاز گردد .

در۲٤ ساعت گذشته

٦نفر دراثر حوادث مختلف مجروح‌شدند

در ۲٤ ساعت گذشته چهار نفر باسامی رحیم علی میرزا داده فرزند علی . محمود حسینی فرزند محمد حسین . احمد ساداتی فرزند علی و محمد جواد شهابی فرزند محمد حسین در اثر حوادث رانندگی و یکنفر بنام حسین طرف فرزند رجبعلی در اثر نزاع در بخش ۱۸ وعلی رضا عسگری فرزند رفیع در اثر سوختگی مجروح شده‌اند .

محکومیت فروشنده کبك شکار شده

امروز ماهی فروش خیابان اسلامبول بنام علی فرزند محمدکه مبادرت به‌فروش ماهی سفید وکبك کشته کرده بود درشعبه ۳۷ دادگاه جنحه به ۱۱روز حبس تادیبی وجزای نقدی محکوم شد .

اوبراثرشکایت پیرزنی که‌تحمل دیدن کبکهای‌کشته ـاند‌اشته تحت تعقیب قرار گرفته‌است و طبق قانون شکار که‌فروش شکار کشته را جرم تشخیص داده است محکوم شده است .

پیش بینی وضع هوا

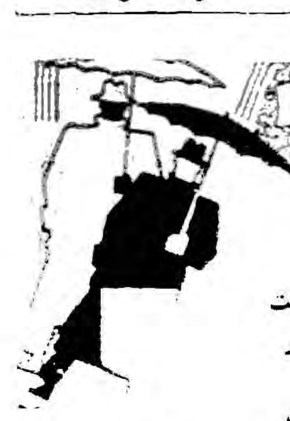

تقلیل‌درجه حرارت‌هوای‌شهر تهران

پیش‌بینی وضع هوای ایران تاظهر فردا طبق گزارش بخش هواشناسی‌فرودگاه‌مهرآباد‌بدینقراراست

هوای شهرتهران صاف همراه بالکه‌های ابر پیش‌بینی میشود .

هوای نواحی آذربایجان وسواحل‌دریای مازندران ابری وبارانی و بقیه نقاط صاف همراه بالکه‌های ابرپیش بینی‌میشود .

حداکثر درجه حرارت‌هوای شهر تهران دروز گذشته ۱۳ (۳درجه‌سرد تراز روز قبل وحداقل‌آن درشب گذشته ۳درجه‌سانتیگرادبالای‌صفربوده‌است.

گرمترین نقاطی که‌ایستگاه هواشناسی دارند در۲٤ ساعت گذشته شهر آبادان باحداکثر ۳٦ درجه سانتیگراد بالای صفر وسردترین نقاط شهر بیرجند باحداقل ٦ درجه سانتیگراد زیر صفربوده‌است .

برنامهٔ آینده

بیم و امید

در سه سینمای بزرگ پایتخت

ایران ـ دیانا ـ تهران

پس ازاستقبال بی نظیر مردم ازقسمت اول فیلم بینوایان اینك باطلاع عموم علاقمندان میرساند که قسمت دوم این‌فیلم که نتیجه آن میباشد در سینما اسکار ادامه داده خواهد شد

دنباله خبرهای اقتصادی

صادرات ایران بهند ۴۰درصد

بقیه از صفحه اول

حذف نفت از صادرات ایران‌وقتی صادرات ایران بپنج واردات رسید وآنوقت هیئت ایرانی در مقابل تقاضای نمایندگان هند دائر بر توسعه بازرگانی‌دو کشورپیشنهاد نمود بعنوان اولین قدم دوستانه بازرگانی موجود متعادل گردد تا بعدا راهی برای توسعه پیدا شود نمایندگان بازرگانی هند که تحت ریاست آقای کیلانی معاون وزارت بازرگانی مامور مذاکره با هیئت ایرانی بود با این پیشنهاد موافقت واز هیئت تقاضا نمود فهرست کالا های متبادله را تسلیم دارد چون تنظیم این صورت مستلزم مطالعات بیشتری بود لذا هیئت به بمبئی و کلکته که بازار های فروش و خرید کالای ایران است مسافرت و پس از تبادل نظر با بازرگانان ایرانی و هندی که باایران تجارت دارند و همچنین بازدید کار خانجات در مراجعت به دهلی توانست فهرست کالاهای متبادله را تسلیم نماید . نمایندگان هند نیز فهرست کالا های خودرا به هیئت ایرانی تسلیم و بادر نظر گرفتن مقدورات دو کشوراز نظر مبادله حجم معاملات تا۱۴۰۰ میلیون ریال پیش بینی گردید با این ترتیب صرفنظر از اینکه‌صادرات کشور که قبلا فقط ۲۰۰ میلیون ریال در مقابل ۱۰۰۰ میلیون ریال بود متعادل گردید ۴۰٪نیز افزایش یافت .

در پایان مذاکرات اعلامیه مشترکی ازطرف نمایندگان بازرگانی دو کشور صادر و نمایندگان هند باتسلیم پیش نویس موافقتنامه تقاضا نمودند مقدمات امضای آن هرچه زود تر فراهم شود نمایندگان ایران نیز این پیشنهاد را باحسن نیت قبول کردند و قرار شداین کار در تهران صورت گیردضمنا چون ماموریت فرعی‌هیئت رسیدگی به مشکلات بازرگانی دو کشور بود لذابس ازتبادل نظر بابازرگانان ایرانی مقیم بمبئی و کلکته‌فهرستی از مشکلات موجوده تهیه وتقاضای رفع آنها گردید که البته مورد قبول واقع و قرار شد دوکمیسیون دائمی در تهران و دهلی مرکب از نمایندگان سفارتخانه ها ووزارت خانه های بازرگانی ایران و هند تشکیل گردد بعلاوه بر حسب پیشنهاد هیئت ایرانی وزارت بازرگانی هند با تشکیل اطاق بازرگانی ایران و هند موافقت‌و با این عمل توانستیم بازرگانان ذیعلاقه را جمع آوری و متمرکز نمائیم .

انتصابات جدید ارتش

این انتصابات دوارتش شاهنشاهی صورت‌گرفته‌است:

تیمسار دریادارصدرالدین مجیر شیبانی بسمت رئیس دفتر ستاد بزرگ ارتشتاران ـ تیمسار سرتیپ والی امیر ابراهیمی بسمت معاون یکم اداره پنجم ستاد بزرگ ارتشتاران ـ تیمسار سرتیپ رحیم پیروز فر بسمت معاون دوم اداره پنجم ستاد بزرگ ارتشتاران ـ تیمسار سرتیپ مسعود جنتی عطائی منتسب بوزارت جنگ و مامور سازمان برنامه .

زنان ولگرد خیابانها جمع‌آوری میشوند

امروز یك مقام شهرداری بخبرنگار ما گفت شهرداری تهران با همکاری شهربانی کل کشور وسازمان اردو های کار کلیه زنان‌ولگرد خیابانها را جمع آوری خواهد کرد مقام مزبور افزود که این افراد در سازمان اردوی کار ببهترین وجهی نگاهداری و در رشته های مختلف بکار گمارده خواهند شد .

فوت حجةالاسلام حاج شیخ محمدباقر قمی

از قم اطلاع میدهند که حضرت حجةالاسلام آقای حاج شیخ محمد باقر قمی بعداز ظهر روز شنبه ۲۵ دی دعوت حق را اجابت گفته‌است. آن مرحوم از علماء متقی بودند . پدر ایشان مرحوم آیت‌الله آقای حاج شیخ ابوالقاسم قمی از علماء برجسته و جد مادری ایشان نیز از علماء و والد آقای سناتورسزاوار بودند .

بقرار اطلاع‌فوت مرحوم‌قمی تاثیر زیادی در جامعه روحانیت قم کرده و تشییع جنازه‌باشرکت علماءوطبقات مختلف بعمل آمده است . ومجلس ترحیم از طرف حضرت آیت‌الله بروجردی برقرار میشود .

ما این مصیبت را ببازماندگان آنمرحوم تسلیت میدهیم .

رئیس‌جمعیت‌اخوان‌المسلمین مصردرتهران

بقرار اطلاع پریروز آقای سعید رمضان رئیس جمعیت‌اخوان‌المسلمین مصر وارد تهران گردید امروز آقای سعید رمضان برای زیارت حضرت معصومه سلام علیها به قم رفتند و بعد از ظهر به تهران مراجعت مینمایند .

ساعت شش بعداز ظهر امروز آقای رمضان یك جلسه مصاحبه مطبوعاتی در محل اقامت خود (پارك هتل) ترتیب خواهد داد و فردا تهرانرا ترك خواهد کرد .

در این جلسه خبرنگاران داخلی و خارجی شرکت خواهند داشت.

انتصابات

طبق تصمیم هیئت مدیره شرکت ملی نفت آقای مهندس منوچهر فرمانفرمائیان عضو هیئت مدیره شرکت به سر پرستی اداره کل پخش شرکت ملی نفت منصوب و مشغول کار شد .

قدردانی وزیر فرهنك

اطلاعیه زیر امروز از طرف آقای دکتر مهران وزیر فرهنك بروزنامه داده شد :

چون روسای‌دبیرستانهاو کارمندان و دبیران در واقعه روز دوشنبه ۲۲ دیماه کوشش و فداکاری زیاد در برقراری نظم نموده و موجب شدند که‌دسته بندیها مانع کار جمع کثیری از دانش آموزان علاقمند بتحصیل نشود ، لذا وزارت فرهنك مراتب قدردانی و حق شناسی خود را د رمقابل انجام وظیفه بدینوسیله به آنان ابلاغ می نماید .

وزیر فرهنك ـ دکتر مهران

آگهی به‌داوطلبان‌شغل‌تقریرنویسی‌قضائی

مقتضی است داوطلبان شغل تقریر نویسی قضائی که در امتحانات ورودی سال جاری درردیف ۱۰۷ الی ۲۰۲ قرار گرفته اند جهت تکمیل مدارك استخدامی بقسمت داوطلبان اداره کارگزینی مراجعه نمایند .

از طرف وزیر دادگستری ۱ـ۳ آ ـ ۳۸۱۵۸

بانو کیا ریاست دبیرستان دکتر ولی الله نصر

اینجانب از لطف و محبتی که آن ریاست محترم و دبیران گرام وکارمندان دفتر آن‌دبیرستان‌دردوره‌نقاهت اینجانب پس از عمل‌جراحی ابراز نموده اند صمیمانه سپاسگذارم و سعادت و بقای آنان را ازخداوند مسئلت مینمایم همچنین از قدردانی دانش آموزان عزیز کلاسهای ششم طبیعی (الف) ،پنجم طبیعی (الف) و چهارم طبیعی (ب) ازصمیم قلب تشکر میکنم .

آ ـ ۳۰۵۰۱ عفت زند دبیر انگلیسی

DORMAN
مراکز نیرو
دیزل ژنراتور باتابلو کامل آماده بهره برداری ساخت کارخانجات معروف انگلیسی دُرمان
سری L از ۱۳ تا ۱۰۰ کیلووات
جریان متناوب سه فاز ۵۰ سیکل
محکم با صرفه ـ با بهره برداری کامل و اطمینان بخش ـ سرویس آسان
لوازم یدکی همیشه موجود ـ خرج بهره برداری کم
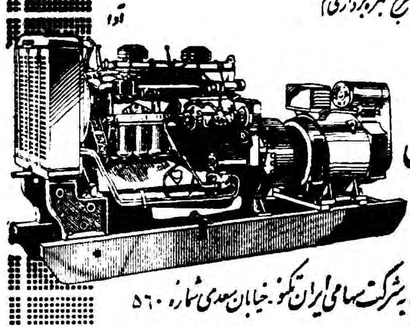
موجود در تهران
ابرای مذاکره و توضیحات به شرکت سهامی ایران تکنو ـ خیابان سعدی شماره ۵۶۰
تلفن ۲۱۵۶۴ و ۳۹۵۶۳ مراجعه فرمائید

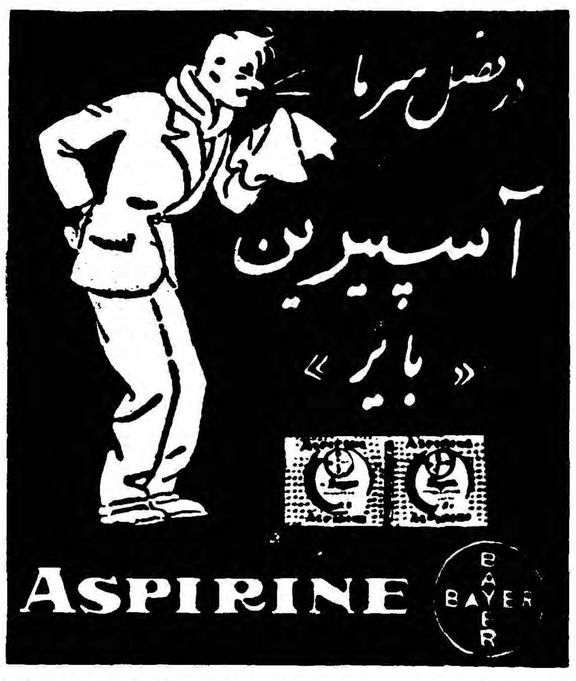

ازصبح روز۳شنبه در سینما های متروپل ـ ایفل شاهکار قهرمانی و سراسر حادثه‌بنام دلاوران شجاع رنگی ـ دوبله بفارسی باشرکت : دون تایلور
آ ـ ۳۸۰۱۲

اطلاعات

علیاحضرت ملکه فرح در بیمارستان بوعلی

ساعت یازده قبل از ظهر امروز علیاحضرت ملکه فرح پهلوی از بیمارستان مسلولین بوعلی بازدید فرمودند .

در این بازدید وزیر بهداری و پزشکان بیمارستان افتخار حضور داشتند. علیاحضرت ملکه فرح ابتدا از ساختمان قدیم بیمارستان ، محلی که فعلا بیماران بستری هستند بازدید فرمودند و در هر قسمت مسئولین مربوط توضیحات لازم بعرض رسانیدند .

علیاحضرت ملکه فرح پهلوی سپس از ساختمان جدید بیمارستان که دارای چهارصد تختخواب می‌باشد بازدید کردند .

شاهزاده یونانی وهمسرش دیشب شام میهمان شاهنشاه و ملکه فرح بودند

در ساعت یازده و نیم امروز شاهزاده «پی‌یر» پسر عموی پادشاه یونان و همسرش تاج گلی نثار آرامگاه رضاشاه کبیر نمودند .

پرنس «پی‌یر»و همسرش دیشب شام میهمان شاهزاده و علیاحضرت‌ملکه فرح‌بودند در ساعت سه بعد از ظهر دیروز پرنس پی یر وهمسرش‌دفترمخصوص اعلیحضرت همایونی و علیاحضرت ملکه فرح را امضا کردند. امروز شاهزاده یونانی و همسرش از کاخ گلستان و آثار آن دیدن نمودند .

مذاکرات سران سه کشور مسلمان در کراچی

رئیس‌جمهوری ترکیه دربازگشت ازکراچی احتمال‌دارد یکی دو روز بطور غیررسمی درتهران توقف فرمایند

خبرنگار سیاسی ما گزارش می دهد که حضرت جلال بایار رئیس جمهوری ترکیه نیز همزمان با سفر شاهانه بپاکستان مسافرت خواهند کرد وبین‌سران ایران ، پاکستان و ترکیه در کراچی مذاکراتی در زمینه امنیت‌و مسائل مربوط بخاورمیانه و سازمان پیمان مرکزی انجام خواهد گرفت .

شایعاتی که امروز در زمینه سفر جلال بایار بتهران قبل از عزیمت به کراچی انتشار یافته بود مورد تایید قرار نگرفت و با حتمال قوی شاهنشاه و حضرت جلال‌بایار در مراجعت از پاکستان همراه هم بوده و رئیس جمهوری ترکیه امکان دارد مدت یك یا دو روز در تهران بطور غیر رسمی اقامت داشته و میهمان شاهنشاه باشند .

شایعات پیرامون ترمیم کابینه

شایعات مربوط به ترمیم کابینه امروز در محافل سیاسی پایتخت قوت بیشتری پیدا کرد .شایعات مذکور از یکهفته پیش انتشار یافته است .

طبق این شایعات ، آقای مهندس عبدالرضا انصاری ، معاون وزارت‌دارائی و خزانه دار کل وارد کابینه خواهندشد .

همچنین‌گفته می شود که آقای حسنعلی منصور ، وزیر کار تغییرسمت یافته و بوزارت بازرگانی انتخاب خواهند شد .

بعلاوه امروز اظهار می شد که در صورت انتصاب آقای مهندس شریف امامی بمدیریت عامل سازمان صنایع ذوب آهن ممکن است وزیر دیگری‌برای وزارت صنایع و معادن معرفی گردد لیکن هیچیك از این شایعات را ، مادام که معرفی رسمی آقای نخست‌وزیر بعمل‌نیامده‌نمیتوان قطعی تلقی کرد .

والاحضرت شهناز در انستیتو ایران‌وفرانسه

گاریك ، مستشار فرهنگی فرانسه بوالاحضرت شاهدخت شهناز پهلوی خوش آمد میگوید . آقای هنری رو سفیر فرانسه در ایران نیز حضور دارند .

دیشب والاحضرت شاهدخت شهناز پهلوی از کمدی « قریحه «آدل» که بزبان فرانسه در تالار انستیتوی فرهنگی ایران و فرانسه بروی صحنه آمده دیدن کردند .

در برابر در ورودی آقای هنری‌رو سفیر فرانسه و آقای گاریك مستشار فرهنگی و رئیس انستیتوی ایران و فرانسه همراه بانوان خود از والاحضرت شاهدخت شهناز پهلوی استقبال کردند .

آقای گاریك پیش ازآغاز نمایش طی شرحی بحضور والاحضرت شهناز خوش‌آمدگفت.

چند تن از اعضاء دولت وشخصیت های نظامی و سیاسی کشور و همچنین دیپلماتهای خارجی مقیم پایتخت با بانوان خود نیز دیشب از نمایشنامه «قریحه آدل» بازدید کردند .

سفارت‌کبرای کشورهای متحده‌آمریکا

بدینوسیله باطلاع اشخاص ذیعلاقه میرساند که بازنمودن پیشنهادات مربوط بمزایده ۱۲۰۰ جعبه محتوی جیره حواربار ارتشی که میبایست ساعت ۹ صبح روز دوشنبه ۲۷ دی ماه ۱۳۳۸ باز شود بعلل فنی تا آگهی بعدی بتعویق افتاده‌است .

تبریکات

حسن انتخاب آقایان مهندس ستوده ـ مهندس مجد ـمهندس شمس را بمدیریت کل و آقای معتمدی را بریاست کارگزینی بجناب آقای حسنعلی منصور وزیر محترم کار تبریك میگوئیم .

آ ـ ۳۰۵۴۵ راد پیشه ـخوشگو ـناظمی فرد

جناب آقای وزیر محبوب کار

انتصاب بجای جناب آقای مهندس مجد بسمت مدیر کل‌آنوزارتخانه باعث نهایت خشنودی کارگران این تصفیه خانه می‌باشد .

آ ـ ۳۰۴۹۳ از طرف کارگران قندورامین ـ قادسی

جناب آقای منصور وزیر محترم کار

انتصاب شایسته آقای‌مهندس سیروس‌مجد را که یکی ازصاحب‌منصبان عالیرتبه می باشند بمدیریت کل وزارت کار به آنجناب تبریك می گوئیم . مهندس رزازان ـهادی امین صالحی ـ مهندس شقاقی ـ محمود شایان ـکوچه مشکی ـعزت‌الله نادری ـمهدی‌مقربی پرویزمستوفی ـمحمودقراچرلو ـحسن بهلولی‌ـمحمدهادی هدایت ـ مرتضی قراچرلو ـشفیع مقدم ـقاجار قویونلو ـعبدالمجید معتمدیان

جناب آقای وزیر محترم کار

انتصاب جناب آقای مهندس سیروس مجد که یکی‌از جوانان شاهدوست و وطن‌پرست و لایق ایران می باشند بمدیر کلی وزارت کار با حفظ سمت قبلی از طرف عموم صنف گرمابه‌دار صمیمانه به آنجناب تبریك عرض نموده سلامتی و موفقیت حضرتعالی را برای خدمت به شاهنشاه ایران و همچنین ملت ایران از خداوند بزرك مسئلت می نمایم رئیس اتحادیه صنف گرمابه‌دار تهران و توابع‌ـ

آ ـ ۳۰۵۵۵ سید حبیب مصطفوی

جناب آقای دکتر ابوالحسن خلوتی

موفقیتی که در کاشتن و پیوند زدن جوانه دندان در جای‌دندان های افتاده بدست آورده‌اید و مراتب نیز در دانشکده دندان پزشکی مورد تائید واقع شده باعث خرسندی و افتخار هر ایرانی می باشد این کشف جدید را به جنابعالی تبریك عرض نموده و موفقیت بیشتری را آرزومندیم .

دکترپیرزاده ـسرگرد پیرزاده ـسرگرد احمدی ـنورالله باقری

جناب آقای قانع رئیس محترم فرهنك نوشهر

انتصاب جناب عالی را بسمت ریاست فرهنك نوشهر بعموم مردم نوشهر و چالوس تبریك عرض میکنم آمل منصور طاهری

جناب آقای وزیر محترم کار

سندیکای کار گران کارخانه آبجو سازی مجیدیه انتصاب آقای مهندس سیروس مجد را بسمت مدیریت کل وزارت کار به آنجناب تبریك عرض نموده این انتصاب با تدبیر و حکیمانه موجب خشنودی عموم کار گران و زحمتکشان ایرانی گردید .

دبیرسندیکا ونماینده کارگران کارخانه آبجو سازی‌مجیدیه‌ـمبارکی

سرکار سرهنك موحد

انتصاب جنابعالی رابمعاونت دانشکده افسری صمیمانه تبریك عرض نموده موفقیت آنجناب را برای خدمت بشاهنشاه محبوب ومیهن عزیز از خداوند متعال خواهانم .

آ ـ ۳۸۱۲۶ کرمانشاه ـ موسی امیر حسینی

جناب آقای رضا قلی قائم مقامی

تشریف فرمائی آقای محمد مهدی خان فولادوند از پاریس را بشما وخانم محترمتان صمیمانه تبریك میگوئیم .

آ ـ ۳۸۱۰۰ عبدالوهاب و حسن عبدالرحیمی

آخرین خبرها ۴ ساعت بعد از ظهر

احتمال پرتاب انسان بفضا ازطرف آمریکا

واشنگتن یونایتدپرس ـ۱۷ ژانویه ـ پرزیدنت آیزنهاور پیش بینی کرد که ممکن است آمریکا در سال ۱۹۶۱ انسانی را به فضا بفرستد . پیش‌بینی آیزنهاور ضمن پیامی که طی آن درخو ـاست کرده است ، کنگره یك‌بودجه ۹۱۸ میلیون دلاری جدید را تصویب کند ، بعمل آمده‌است ، پرزیدنت آیزنهاور در پیام خودگفته است که طرح مرکوری‌برای فرستادن انسان به فضا ،درسال مالی جدیدکه از اول ژوئیه آغاز می شود وارد مرحله عملی خواهد شد .

حق تمدید پارلمان برای ملك‌حسین

عمان ـ۱۷ ژانویه ـرویتر ـپارلمان اردن به ملك حسین اختیار داد که پارلمان را یك یا دو سال تمدید کند تا از مبارزات و تبلیغات انتخاباتی که مایه اختلاف است ، اجتناب شود . نمایندگان مجلسین اردن اظهار داشتند که دادن این اختیار به ملك حسین با در نظر گرفتن وضع خاورمیانه درسال های اخیر که وجوداستقلال اردن را تهدید می کرد ، ضرورت داشته است .

وام ۲۲ میلیون دلاری صندوق عمران بپاکستان

راوال پندی ـ یونایتدپرس ـ ۱۷ ژانویه ـ صندوق وام عمرانی امروز طی قرار دادی با اعطای مبلغ ۲۲ میلیون دلار دیگر به دولت پاکستان بصورت وام موافقت‌کرد . این دومین قرضه صندوق مذکور به پاکستان است . مبلغ قرضه اولی ۹میلیون دلاربود و مجموع این مبلغ برای اجرای برنامه پنجساله پاکستان مصرف خواهد شد .

محکومیت یك روزنامه‌نویس ترك

استانبول ـ ۱۶ ژانویه ـخبر گزاری فرانسه ـ دیوان تمیزترکیه حکم دادگاه استانبول را دایر به محکومیت «نصیب‌فاضل کیزاروورك» مدیر وصاحب امتیاز «بیوك دوك» واتائید کرد . نامبرده قبلا به ۱۸ ماه زندان محکوم شده بود. جرم وی انتشار مقاله غیر واقع و توهین آمیزدر باره زورلو وزیر امور خارجه ترکیه‌بوده است. انتشارمجله وی نیز برای‌مدت یك ماه قدغن شد

درگذشت عباس اسکندری

امروز با کمال تاسف اطلاع‌حاصل شد که آقای عباس اسکندری نماینده اسبق مجلس شورای ملی و مدیر روزنامه سیاست که برای معالجه به آلمان رفته بودند در اثر عارضه سکته بدرود حیات گفته‌اند اکنون از طرف خانواده آنمرحوم اقدام میشود که‌جنازه ایشان بتهران انتقال یابد .

ما بعموم باز ماندگان آنمرحوم این مصیبت را تسلیت میگوئیم

امروز پنج ژنرال آمریکائی ومشاور سیاسی وزارت‌خارجه آمریکا به‌تهران می‌آیند

بقرار اطلاع ساعت پنج و سی‌دقیقه بعد از ظهر امروز ژنرال چارلزپامر معاون‌فرماندهی کل نیرو های آمریکا در اروپا باتفاق چند تن از امرای ارتش آمریکا باهواپیما وارد تهران خواهند شد هیئت مذکور مدت سه روز د رایران اقامت‌داشته وبا مقامات نظامی آمریکا و ایران و همچنین مقامات آمریکائی مقیم ایران ملاقات و مذاکره خواهند نمود .

همراهان ژنرال پامر عبارتند از دریادار بیوکنن معاون ستاد ـ سرلشگر هیویت افسر نیروی‌هوائی آمریکا ـ سرلشگر ادمیرا رئیس اداره کمك های نظامی ـ سرتیپ استیل رئیس اداره کارگزینی و آقای فین مشاور سیاسی وزارت خارجه آمریکا .

لایحه جدول جدید انتخابات

که درجلسه امروز تقدیم مجلس‌شورایملی گردید

ماده واحده ـ جدول حوزه های انتخابیه منضم بماده دوم قانون انتخابات مصوب ۲۸ شوال ۱۳۲۹ قمری ازتاریخ تصویب این قانون ملغی است و جدول دویست نفری‌که منضم باین قانون است بجای‌آن خواهد بود .

ماده واحده فوق درجلسه یکشنبه ۲۶ر۱۰ر۳۸ به مجلس شورایملی تقدیم شد .

استان	تعداد وکلای فعلی	بموجب‌لایحه‌جدید
آذربایجان شرقی	۱۶	۲۱
آذربایجان غربی	۴	۹
اصفهان	۱۰	۱۶
بلوچستان وسیستان	۲	۴
تهران	۲۱	۲۸
خراسان	۱۴	۲۰
خوزستان	۱۰	۲۰
فارس	۱۳	۱۶
کردستان	۵	۵
کرمان	۷	۸
کرمانشاه	۸	۱۴
گیلان	۱۱	۱۶
مازندران	۱۱	۱۶
جزایر متعلق بایران در خلیج فارس		۲
اقلیت های مذهبی	۴	۵
	۱۳۶	۲۰۰

درجدول جدید برای اقلیت آسوری که قبلا نماینده نداشتند نیز یکنفر نماینده درنظر گرفته شده است .

با آنکه ماخذ جدول انتخاباتی جدید برای هر صد هزار نفر یك نماینده است ، ولی در مورد اقلیتها از جمله آسوریها این ماخذ رعایت نشده است .

ضمنا برای جزایر خلیج فارس که سابقا هیچ نماینده نداشتند دو نفر نماینده در نظر گرفته شده است .

کارگران ـ جوانان و
خانواده‌های محترم
از دوستداران و مشوقین
برنامه‌های جدید
کاباره دانسینك شکوفه‌نو
میباشند

قابل توجه شرکتها و مقاطعه‌کاران ساختمانی
تعدادی‌فرغون خاك‌برداری چرخ لاستیکی و آهنی فرنگی ازآلمان وارد شده‌جهت تهیه احتیاجات و سفارش به‌فروشگاه فیروزبخت‌چهارراه بیمارستان جاده‌کرج تلفن ۴۳۶۴۲ مراجعه فرمائید.

براحوال آن‌مرد ....

آقایان محمد حسین تبرائی و محمد ابراهیم عزیزی آقائی که با هم شریك شده و سیصد هزار ریال از جوائز سری ۴۷۲ رابرده اند در خانه ای آشپز و خدمتکار ند ... واگر شراکت آنها همیشگی باشد باید گفت وای براحوال آقای خانه !

آ ـ ۳۷۸۶۸ «بنگاه بخت آزمائی ملی»