اوامر شاهنشاه برای مبارزه با گرانفروشی با استقبال بیسابقه مردم روبرو شد

کمیته وزیران برای مقابله با گرانفروشی شروع بکار کرد

ضوابط مربوط به کاهش قیمت کالا ها جلوگیری از افزایش بیرویه قیمت و نحوه اجرای فرمان همایونی امروز در کمیته وزیران مورد رسیدگی قرار گرفت

۲۸ صفحه

اطلاعات

سه‌شنبه ۲۴ تیرماه ۱۳۵۴ - شماره ۱۴۷۵۹ تکشماره ۱۰ ریال

نخست‌وزیر:

دولت در مورد کرایه‌خانه باتمام قواجلوی اجحاف را میگیرد

فروشندگان کالا هائی مثل گندم و گوشت هم که دولت در اختیارشان میگذارد گران میفروشند

برای ۵۰۰ قلم کالای پرمصرف شناسنامه قیمت تهیه خواهدشد

هویدا از مردم دعوت کرد خرید از گرانفروشان را تحریم کنند

کمیته ویژه تصمیمات مهمی درباره اجاره‌ها وحل مشکل اجاره نشینان اتخاذ میکند

درصفحات ٤ و آخر

کمیته ویژه مبارزه با افزایش قیمت ها در اتاق بازرگانی شروع بکار کرد

مرغ : هر روز گرانتر

میوه: هر محله‌ای یک نرخ

نان: گرانفروشی بصورت کم‌فروشی

پخچال : افزایش بی دلیل

کمیته ملی حمایت ازمصرف کننده :

مرکز بررسی قیمتها امسال قیمت ۴۰ قلم کالا را افزایش داده

مردم اتاق های اصناف ، مرکز بررسی قیمت‌هاو

شورایعالی نظارت را در ماجرای گران فروشی مسئول میدانند

امروز یک کمیته از ٤ وزیرکابینه و روسای اتاقهای بازرگانی و صنایع ومعادن و اصناف و کمیته حمایت ملی از مصرف کننده و نمایندگان سازمانهای دیگر برای مقابله با گرانفروشی و اتخاذ تصمیماتی در جهت مهار کردن قیمت هادر کاخ وزارت دارائی تشکیل شد. عکس لحظه‌ای قبل از آغاز مذاکرات را نشان میدهد.

شهبانو: جشنواره طوس، فرصتی برای شناخت فرهنگ وهنر اصیل ایران است

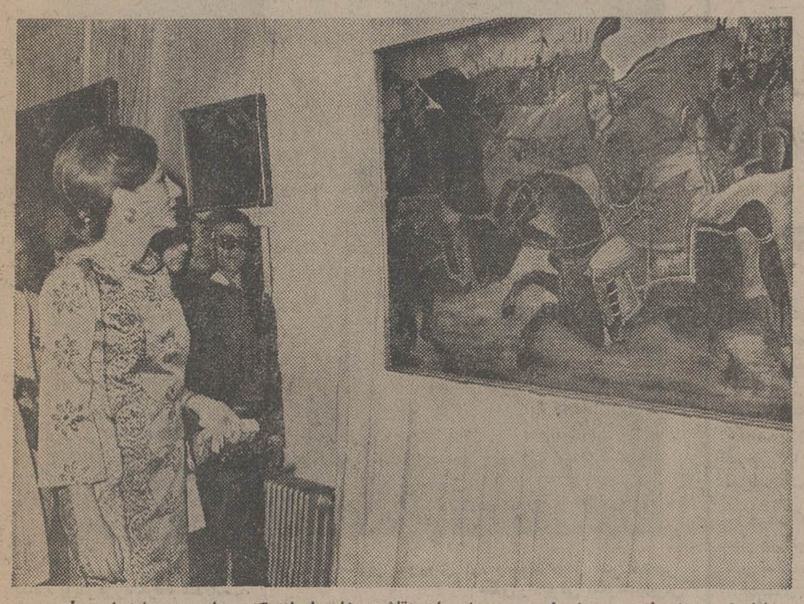

علیاحضرت شهبانو دیروز از مجموعه‌ای از نقاشی های‌عامیانه که بمناسبت جشنواره طوس در اطاق بازرگانی مشهد ترتیب‌یافته است دیدن کردند . در عکس علیاحضرت شهبانو درمقابل یکی از تابلوهای نقاشی این نمایشگاه دیده میشوند.

درصفحه ٤ستون چهارم

برنامه های نظام جدید آموزشی اعلام شد

★ دانش‌آموزان رشته نظری یك از مهرماه ٥٤ برحسب استعداد خود می‌توانند درشعبه های«فیزیك- ریاضی» یا علوم تجربی در کلاس دوم بتحصیل ادامه دهند درصفحه ۲۷

خلعتبری وزیر خارجه ایران اعلام کرد در حاشیه کنفرانس اسلامی

وزیران خارجه کشورهای خلیج فارس درباره امنیت منطقه مذاکره کردند

★ وزیرخارجه ایران گفت مذاکرات مقدماتی درباره خلیج فارس بسیار رضایت‌بخش بود .

★ وزیر خارجه بحرین گفت‌مذاکرات نمایندگان ایران،عراق وعربستان سعودی درباره خلیج‌فارس جنبه تاریخی دارد

درصفحات ۲-٤ و ۲۵

دعوت از قبول شدگان لیسانسیه و دیپلمه های داوطلب خدمت در سازمان خدمات درمانی

شرح در صفحه ۱۸

مکتوب

۱ . خواجه‌نوری در صفحه ۱۸

ماموران ژاندارمری رشوه کلان قاچاقچیان را نپذیرفتند

درصفحه ۲۵

اسامی پذیرفته شدگان دانشکده هنرهای زیبا

درصفحه ۲۷

جناب آقای محمد رضا مجد

بدین وسیله مصیبت وارده را بجنابعالی وبانو مجد صمیمانه تسلیت عرض مینماید .

مهندسین مشاور برنا

جناب آقای عبدالعزیز فرمانفرمائیان

باکمال تاسف درگذشت مادر گرامیتان را صمیمانه به شما و خانواده محترم فرمانفرمائیان تسلیت عرض می‌نماید .

مهندسین مشاور برنا

مصیبت وارده را به خانواده فرمان فرمائیان خصوصا جنابان آقایان عبدالعزیز و خداداد فرمان فرمائیان تسلیت عرض مینماید.

گروه مهندسان مشاور آبکاو

جناب آقای مهندس عبدالعزیز فرمانفرمائیان

بااندوه و تاسف بسیار مصیبت وارده را از صمیم قلب به‌آنجناب و فامیل محترم تسلیت عرض نموده و بقاء عمر بازماندگان آن مرحومه را از خداوند متعال مسئلت‌مینمائیم.

کارکنان موسسه عبدالعزیز فرمانفرمائیان

جناب آقای دکتر مصطفی هروی
جناب آقای دکتر حسینعلی هروی
جناب آقای نصرت هروی

درگذشت تاثر انگیز رحمت عزیز برادر گرامیتان را تسلیت گفته از خداوند متعال صبر و شکیبائی و سلامتی برایتان آرزو دارم .

گرگان - دکتر ابوالقاسم فلسفی

سپاس و تشکر

باخواست خداوند بزرگ نخستین انتخابات رستاخیز ملت ایران در سایه رهبری های خردمندانه شاهنشاه آریامهر با آزادی کامل به بهترین وجه ممکن انجام گردید با پشتیبانی صمیمانه شما همشهریان عزیز به نمایندگی مجلس شورای ملی انتخاب شدم. وظیفه خود میدانم که سپاس بی قیاس خود را بفرد فرد مردم وطن پرست سمیرم و عشایر شاه دوست تقدیم دارم و باخلوص نیت ازهمه خواهران و برادران عزیزم که مرا مورد عنایت خود قرار داده‌اند تشکر و سپاسگزاری مینمایم و امیدوارم که تحت توجهات شاهنشاه آریامهر توفیق خدمتگذاری حاصل گردیده بتوانم در تامین رفاه و آسایش عموم اقدام و کوشش نمایم.

امیر امان‌الله سترگ درمشوری

جناب آقای عبدالعزیز فرمانفرمائیان

باکمال تاسف و تاثر مصیبت وارده را از صمیم قلب بجنابعالی و خانواده محترم تسلیت گفته صبر و سلامت بازماندگان را ازخداوند متعال مسئلت دارد .

شرکت ایران ویدگان

جناب آقای علینقی فرمانفرمائیان

باتاثر فراوان مصیبت وارده را به آن جناب تسلیت میگوئیم .

مدیر و کارکنان کارخانه کنسرو وکمپوت اصفهان .

جناب آقای مهندس عبدالعزیز فرمانفرمائیان

باانده و تاسف بسیار مصیبت وارده را از صمیم قلب به آنجناب وفامیل محترم تسلیت عرض نموده وبقای عمر بازماندگان آنمرحومه را از خداوند متعال مسئلت می‌نمائیم .

کارکنان موسسه عبدالعزیز فرمانفرمائیان

به یاد کشاورز صدر

روز چهارشنبه بیستو پنجم تیر ماه یکسال از درگذشت شادروان سید محمدعلی کشاورز صدر میگذرد.
در این روز از ساعت ٥ونیم تا ۷ونیم بعداز ظهر آئین یادبود درخانه آن شادروان (خیابان کوروش کبیر سید خندان کوی خوئی شماره ۲۱۰) برگزار میشود .

خانواده کشاورز

جناب آقای عبدالعزیز فرمانفرمائیان- سرکار خانم لیلا مجد - جناب آقای مهندس مجد و خاندان محترم فرمانفرمائیان

مصیبت وارده را ازصمیم قلب تسلیت عرض مینمائیم .

شرکت صنایع کامپیوترسازی ایران

اسفالت گرم تا (۲۰۰۰ تن) شرح صفحه ۱۵ آ-۲۳۰۰۳

دانشگاه آذرآبادگان

آگهی پذیرش دانشجو برای سال تحصیلی ۵۵-۱۳۵٤ در صفحه ۲۰

سناتور محترم جناب آقای علی رضائی

انتخاب شایسته و بجای آن رادمرد بزرگ را به سناتوری دوره اول رستاخیز تبریک گفته واز صمیم قلب موفقیت بیشتر آنجناب را در راه خدمت به شاهنشاه آریامهر و میهن عزیز از خداوند بزرگ آرزو داریم .

آموزشگاه رانندگی نادر- محمد علی سلیمان‌نژاد

بی‌ام‌و ۲۰۰۲ رنگ‌نارنجی

آخر ۷۳ بسیارعالی باوسایل اضافی بیواسطه مقطوع ۷٤ هزار تومان از ساعت ٤ تا۸بعدازظهر

تلفن ٤۸۸٤۳

اطلاعیه سینما رادیوسیتی

چهارمین هفته نمایش درام موفق و استثنائی

آخرین برف بهاری

در سینما رادیوسیتی ادامه یافت و نمایش فیلم «طرح شیطانی» به بعد موکول گردید و اکبی صفحه ۱۱ امروز تصحیح میگردد .

کولرهای گازی سانیو

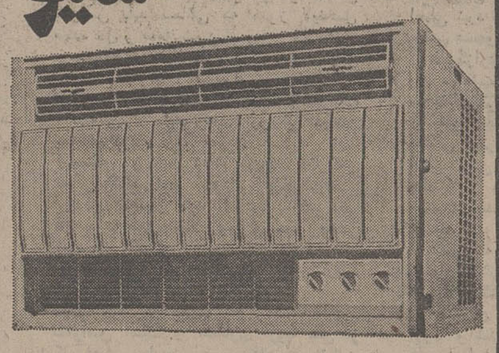

قوی، بی‌صدا و با مصرف برق کم

۱۰۰۰۰ و ۱۲۰۰۰ و ۱٦۰۰۰ بی تی یو رسید

نماینده انحصاری : شرکت امرسون الکتریك

خیابان شاه - شماره ۱۷ تلفن ۲۸۵۳۳ - ۲۵۰۵۵

جناب آقای سید جلال تقوی لاریجانی

انتخاب شایسته آن جناب را که همیشه در راه شاه و وطن خدمتگزار بوده‌اید بنمایندگی مردم آمل در مجلس شورایملی تبریک میگوئیم .

شمس‌نژاد - فرزانه

جناب آقای مهندس عبدالعزیز فرمانفرمائیان

درگذشت مادر ارجمندتان همه دوستان و همکارانتان را متاثر ساخت مصیبت وارده را به جنابعالی تسلیت گفته بقاء عمر آن جناب وخاندان ارجمند را مسئلت مینمائیم.

هیئت مدیره و کارکنان شرکت سیمان تهران

مطب
دکتر جهانگیر وثوقی
به
بلوار الیزابت - ساختمان پزشکان انتقال‌یافت
تلفن مطب ٦٥۳۳٥۹ منزل ٦٥۹۱۹۸

واتشکده علم و صنعت ایران

قابل توجه داوطلبان تحصیل در رشته های مهندسی

بقیه در صفحه ۲۳

تشکر و پوزش

از آقایان مراجع عظام و حجج اسلام و وعاظ و هیئت مذهبی و بازرگانان و اصناف و سایر طبقات محترم که در تهران و قم با حضور خود در مراسم تشییع و تدفین و مجالس ترحیم مرحوم مبرور آقای حاج غلامحسین مسفروشی بزرگ این خاندان شرکت فرموده و یا بوسیله نامه و تلگراف و درج آگهی در روزنامه ابراز همدردی نموده و باعث تسلیت و تسکین خاطر بازماندگان شده‌اند بدینوسیله تشکر و قدردانی میشود و چنانچه بر اثر اشتباه روحی در عرض تشکر حضوری قصوری رخ داده عفو خواهند فرمود با توجه باینکه ابراز همدردی در این روید اوضاع رضای خداوند و بمنظور احترام بیکی از ارادتمندان خاص حضرت سیدالشهداء علیه السلام بوده امید است خداوند بزرگ در مقابل اینهمه لطف و بزرگواری به همه شرکت کنندگان محترم اجر جزیل عطا فرماید . معاودت و سلامت همگی را تمنا لوای حضرت مهدی ارواحنا له الفداه از درگاه قادر متعال مسئلت داریم .

از طرف خاندان مسفروشی و فامیلهای وابسته - عباس مسفروشی

آغاز نخستین پرواز مشترک امریکا و شوروی

عکس چند ساعت قبل ازموعد پرتاب‌سفینه سایوز شوروی از موشک حامل این‌سفینه‌در پایگاه «بایکونور» گرفته شده‌است. عکس رادیوئی آسوشیتدپرس

مسکو - آسوشیتدپرس - ساعت سه‌وپنجاه دقیقه‌بعداز ظهر امروز (به وقت تهران) سفینه سایوز برای انجام یک ملاقات فضائی باسفینه آپولو ازپایگاه بایکونور به فضا پرتاب میشود و هفت ساعت ونیم بعد در صورت مساعدبودن‌هوا سفینه‌آپولو حامل‌سه‌فضانورد امریکائی نیز به‌مدار زمین فرستاده‌می شود.

الکسی‌سلیسف مدیرپرواز سایوز دیشب‌دریک مصاحبه مطبوعاتی اظهار داشت به موفقیت فضانوردان در این آزمایش تاریخی اطمینان داریم ولی مساله بازگشت - سرنشینان سایوز به زمین توسط آپولو در صورت بروز حادثه‌ای در کابین سفینه شوروی در نظرگرفته شده است.

«پوریس پطروف»، عضو آکادمی علوم شوروی در مورد پرواز مشترک سایوز و آپولو در مدار زمین توضیحاتی به خبرنگاران‌داد و گفت با این آزمایش عصر جدیدی درفعالیت های‌کیهانی وتحقق بخشیدن به طرحهای فضائی بین المللی آغاز می شود. وی‌افزود ملاقاتی که روز ۱۷ ژوئیه‌در مدار زمین بین‌سفینه‌های سایوزوآپولو صورت میگیرد سرآغاز یک همکاری بین‌المللی دراکتشاف فضا وبهره برداری از آن در راههای مسالمت آمیز است.

عضو فرهنگستان علوم شوروی تاکید کرد پرواز مشترک سایوز و آپولو که براثر سیاست حسن تفاهم شوروی امکان پذیر شده در تقویت صلح و آرامش‌جهانی نقش‌مهمی خواهد داشت.

در «کیپ کاناورال» یک کارشناس فضائی اظهار داشت که‌مقدمات پرتاب‌سفینه آپولو به فضا از هرحیث فراهم شده‌است. ازضخامت ابرهای طوفان زا که موجب نگرانی کارشناسان است تا حدزیادی کاسته‌شده و هوا برای آغازسفر فضائی‌تاریخی مساعدتر شده است.

دویست نفر از شخصیت های آمریکائی و شوروی‌و خارجی بعداز ظهر امروزبه دعوت سازمان ملی فضائی آمریکا درجریان پرتاب‌آپولو شرکت میکنند. واز آنها با ودکا، کولا خاویار وماهی دودی شوروی پذیرائی خواهد شد.

پرنس بتاریکس از هلند، ورنرفن براون وجان گلن نخستین فضانورد آمریکائی که اکنون سناتور دموکرات ایالت «ایلی‌نویز» است از جمله مدعوین هستند بیست نفر از سفرای خارجی از جمله سفیر شوروی نیز در جریان پرتاب آپولو شرکت خواهند کرد.

مدیرپرواز آپولو در یک مصاحبه‌مطبوعاتی بسئوالات حیرنگاران در باره پرواز آپولو وسایوز توضیحاتی داد و گفت آمریکائیها در باره جزئیات پرواز سفینه های سایوز اطلاعات دقیقی از همکاران روسی خود کسب کرده‌اند. وی‌درپاسخ سئوال دیگری باخنده گفت سه سرنشین سفینه آپولو در این روزها بین خود روسی حرف میزنند تا در جریان ملاقات فضائی با فضانوردان شوروی که قرار است‌روز ۵شنبه انجام شود دچار اشکال نشوند.

در مورد اخراج اسرائیل از سازمان ملل

کی‌سینجر به جهان سوم اخطار کرد

میلواکی- خبرگزاری فرانسه- هنری کی‌سینجر وزیر امور خارجه آمریکا به جهان سوم اخطار کرد که اگر کوشش کنند سازمان ملل متحد را بجای یک کانون حسن‌تفاهم بیک مرکز «مقابله» تبدیل کنند، کمک‌های مالی آمریکا باین سازمان ممکن است قطع شود، وزیر امور خارجه آمریکا ضمن نطق شدیداللحنی در برابر استادان دانشگاه میلواکی کشورهای غیر متعهد را متهم کرد که مانع از انجام وظایف این سازمان بین‌المللی میشوند و تاکتیک‌های مستبدانه آنها باتخاذ تصمیمات غیر منصفانه منجر میشود. وی در شدیدترین حمله خود به کشورهای جهان سوم گفت اقدامات آنها بیشتر بزیان خودشان تمام میشود و کشورهای صنعتی‌را از همکاری باآنها بازمیدارد.

وزیر امور خارجه آمریکا تاکید کرد در این شرایط نقش مجمع عمومی که در عین‌حال دریچه اطمینان امنیت و وسیله همکاری بین‌المللی است بخطر میافتد.

کی‌سینجر گفت نفوذ اخلاقی و معنوی مجمع‌عمومی سازمان ملل متحد بشدت تضعیف شده است واگر اعتماد برخی از کشورها و بویژه کشورهائی که هزینه‌های‌عمده آن را بعهده دارند از آن سلب شود ممکن است بکلی از بین برود.

کی‌سینجر پس از یادآوری کمک‌های مهم ایالات‌متحده به بودجه سازمان ملل متحد گفت: پشتیبانی ملت آمریکا که موجب شده است این سازمان به‌حیات خود ادامه‌دهد درصورتی که اکثریت عددی نظریات اقلیت پرداخت کننده هزینه‌های سازمان را درنظر نگیرند ممکن است قطع‌شود.

کی‌سینجر از اینکه از مسائل سیاسی بزیان وظایف عادی سازمان ملل متحد استفاده میشود اظهار تاسف کرد و گفت درحال حاضر یونسکو وسازمان بین‌المللی کار کاملا جنبه سیاسی بخود گرفته‌اند.

محافل سیاسی آمریکا اظهارات وزیر امور خارجه آمریکا را بعنوان یک «تهدید جدی» تلقی نمی‌کنند. معذالک تاکید می‌کنند که کی‌سینجر باینوسیله خواسته است روش آمریکا را برای کشورهای غیرمتعهد اکنون که شش‌هفته بیشتر به گشایش مجمع عمومی سازمان ملل متحد باقی نمانده است روشن سازد.

همین محافل اضافه میکنند که نطق کی‌سینجر بدون شک باطرح اخراج اسرائیل از سازمان ملل متحد که از طرف کشورهای غیرمتعهد عنوان شده و آمریکا کاملابا‌آن مخالف است بی‌ارتباط نیست.

دولت آمریکا با بسیاری از تصمیمات سازمان جهانی از جمله مشکلاتی که در یونسکو برای اسرائیل ایجادشده مخالف است.

عراق، انقلاب ۱۴ژوئیه را جشن گرفت

بغداد - خبرگزاری فرانسه - عراق دیروز هفدهمین سالگرد انقلاب ژوئیه ۱۹۵۸ که‌منجربه برقراری رژیم‌جمهوری دراین کشور گردید جشن گرفت.

درآغاز مراسم هفده تیر توپ درشهر بغداد به‌نشانه گذشت هفده سال از انقلاب ژوئیه شلیک شد. این مراسم تاروز ۱۷ ژوئیه که سالگرد قدرت‌یافتن حزب بعث است ادامه خواهد یافت.

هیئت هائی از کشور های عربی و خارجی نیز در این مراسم شرکت‌دارند باین مناسبت خیابان های پایتخت با پرچمهای عراق ودسته های گل‌تزئین شده است.

بامداد روز دوشنبه یک هیئت مهم رسمی‌بریاست‌صدام‌حسین عضوفرماندهی شورای انقلاب ازجانب حسن‌البکررئیس جمهوری عراق تاج گلی روی قبرسرباز گمنام نثار کرد. از طرف روسای‌هیئت های نمایندگی‌سیاسی وابسته هـای‌نظامی خارجی ورئیس‌انجمن جنگجویان‌قدیمی نیز دسته‌گل هائی روی قبر سربازگمنام گذاشته شد.

پس‌ازآن روسای‌هیئت هـای‌نمایندگی خارجی یکی پس از دیگری به کاخ ریاست جمهوری رفته واز طرف دولت های متبوع‌خود به پرزیدنت‌البکرتبریک گفتند.

برای اعضای هیئت های نمایندگی که جهت شرکت در این مراسم به‌بغداد آمده‌اند برنامه‌ای بمنظور دیدار ازآثار باستانی عراق ازجمله برج‌بابل ،ونینوا ترتیب داده‌شده‌است. نمایندگان‌خارجی ممکن است از پروژه های صنعتی‌عراق واماکن مقدس مسلمانان از جمله‌کربلا که شهر مقدس‌شیعیان است دیدن کنند. باین مناسبت‌ازجانب سران کشور های خارجی نیزپیام های‌تبریک برای‌پرزیدنت البکر مخابره شده است.

فدائیان تأسیسات نظامی اسرائیل را باموشک منفجر کردند

بیروت - رویتر - فرماندهی نظامی فلسطینی اعلام داشت که افراد سازمان مقاومت فلسطین دیروزخانه یک‌افسر عالیرتبه‌سرویسهای اطلاعاتی اسرائیل را در «ناتانیا» با دینامیت منفجر کردند. از سوی دیگر کماندو های فلسطینی تاسیسات نظامی اسرائیل را با موشک منفجر کردند.

سازمان مقاومت فلسطین اعلام داشته است که بدنبال حمله هوائی اخیر اسرائیل به اردوگاه های فلسطین در لبنان فعالیت خود را بیش‌از پیش در داخل سرزمین های اشغالی افزایش خواهد داد.

در اعلامیه فرماندهی‌انقلاب فلسطین گفته شده است‌برای منفجر کردن‌خانه افسرارشد اسرائیل کماندو ها درداخل ساختمان بمب های آتش‌زا کار گذاشته بودند. بمب ها در ساعت‌دوبعدازظهر دیروز منفجر گردید و قسمت‌بزرگی از خانه افسر اسرائیلی و چندین خانه مجاور آنها منهدم گردید.

پس‌از این‌حادثه ماموران پلیس عده زیادی از فلسطینی ها رابرای بازجوئی‌بازداشت کردند.

یاسر عرفات رئیس سازمان آزادی‌بخش فلسطین دیشب ازاردوگاه «عین‌حلوه»درحومه صیدا که روزیکشنبه ازطرف هواپیماهای اسرائیلی‌بمباران شد دیدن کرد ودرباره تلفات و خساراتی که درنتیجه این بمباران به فلسطینی‌ها وارد شد تحقیقاتی بعمل آورد.

مراسم تشییع جنازه‌قربانیان حمله اسرائیل بعداز ظهر دیروز انجام شد. از سوی دیگر ارتش اسرائیل برای روشن کردن‌هویت یک‌سرباز زن اسرائیلی که گفته میشود از جانب‌کماندو های‌فلسطینی ربوده شده به دستگاه های کامپیوتر متوسل شده است.

مقامات ارتش اسرائیل‌می خواهند بدانند که چنین سربازی اصولاوجود خارجی دارد یا خیر؟

روزنامه اردنی الدستور روز گذشته گزارش داد که یک سرباز زن اسرائیلی بنام «لیلابن‌شور» با اسلحه و مهماتی که‌همراه‌داشته ربوده شده و دریک اردوگاه‌فدائیان زندانی شده است

پلیس اسرائیل امروز اعلام داشت که عصر دیروز دوچرخه‌ای‌که‌درآن مقادیری مواد منفجره‌کار گذاشته‌شده بود در شهر «ناتانیا» واقع در سی کیلو متری تل‌آویودر نزدیکی‌یک‌معبد یهودی‌منفجر شد ولی تلفاتی ببار نیاورد.

پس‌از این‌حادثه ماموران پلیس بلافاصله اطراف محل انفجار را محاصره کرده و یک دوچرخه دیگر را که در آن مقداری مواد منفجره‌کار گذاشته شده‌بود پیدا کردند. طی چند روز اخیر در این شهر چندین سوء قصدبابمب و مواد منفجره صورت‌گرفته ولی اسرائیلی ها هنوز نتوانسته‌اند عاملین این سوء قصد ها را پیدا کنند.

مسئله دیگری که در این روز ها توجه مقامات‌انتظامی اسرائیل را بخود جلب کرد فعالیت سیاسی و خرابکارانه کمونیست های‌عرب‌در کشور های عربی همسایه است. از شش ماه قبل سرویس‌های امنیتی اسرائیل کمونیست‌ها را در ساحل غربی رودارن بشدت زیرنظر گرفته و عده زیادی ازآنهاکه‌حامل اسلحه بوده‌اند بازداشت شده‌اند. اکنون عده‌زیادی از زندانیان اسرائیل‌راکه بدون‌محاکمه‌در سلول های زندان بسرمیبرند کمونیست ها تشکیل میدهند. این‌عده ازچندروزقبل بعنوان اعتراض دست به اعتصاب غذازده و درخواست میکنند که دادگاه هرچه زود تر تکلیف آنها را تعیین کند.

ناظران اسرائیلی معتقدند که فعالیت‌های تروریست‌های کمونیست عرب نیز درکشور های عربی و بویژه لبنان و اردن سازمان داده میشود.

گروهی از فلسطینی ها پس از حمله‌هوائی اسرائیل بیک اردوگاه فلسطینی درجستجوی افراد مجروح هستند. عکس رادیوئی آسوشیتدپرس

شرق وغرب درمورد تشکیل کنفرانس عالی امنیت اروپا بتوافق رسیدند

ژنو- خبرگزاری فرانسه - کنفرانس امنیت و همکاری اروپا که جلسات‌خود را در ژنو تشکیل میدهد در جلسه‌دیشب اصل تشکیل یک کنفرانس عالی ازسران کشورهای اروپا را روز سی‌ام ژوئیه در هلسینکی تصویب کرد. با اجتماع سران کشورهای اروپا درپایتخت فنلاند کنفرانس امنیت و همکاری اروپا بکار خود پایان میدهد. **این تصمیم بتصویب سفیران ۳۵ کشور اروپائی و نمایندگان امریکا و کانادا رسید وباین ترتیب یک گام مهم در راه تشکیل کنفرانس عالی هلسینکی برداشته شد. مذاکرات دراین باره چندروز دیگر ادامه خواهد داشت ولی تصور نمیرود در تاریخ تشکیل کنفرانس که‌بتصویب کلیه شرکت‌کنندگان در اجتماع ژنو رسیده است تغییری‌داده شود.**

کنفرانس امنیت و همکاری اروپا هم اکنون بسیاری ازاسناد و مدارک‌سیاسی را که در هلسینکی به امضای سران کشورها خواهد رسید آماده کرده است و تنها درباره مسائل اقتصادی اختلافاتی بین شرکت کنندگان در کنفرانس ژنو وجود دارد.

مذاکرات نمایندگان ۳۵ کشور از روز ۱۸ سپتامبر ۱۹۷۳ آغاز شده است.

باین ترتیب مذاکرات درباره تشکیل کنفرانس سران پس از دو سال کار فرسایند به‌نتیجه مثبت رسید.

در سال ۱۹۵۴ بود که شوروی در کنفرانس برلن برای نخستین‌بار مساله تشکیل کنفرانس امنیت و همکاری‌کشور های اروپائی را عنوان کرد و پس از آن کشورهای عضو پیمان ورشوبارها این موضوع را پیش کشیدند.

ولی دولتهای غربی نسبت به آن عکس‌العملی نشان نمیدادند و تنها پس از امضای قراردادهای آلمان غربی با کشورهای اروپای شرقی این مساله‌مورد توجه غربی‌ها قرار گرفت. روز ۲۲نوامبر ۱۹۷۲ مذاکرات مقدماتی در سطح‌سفرای ۳۵ کشور اروپائی در هلسینکی آغاز شد مذاکرات این کنفرانس روز ۱۵ دسامبر پایان یافت پس از آن سه بار دیگر نمایندگان کشورهای اروپائی برای‌اتخاذ تصمیم در این باره دورهم جمع شدند و پس از مذاکرات مفصلی درباره‌امضای یک رشته قراردادهای بین‌المللی میان کشورهای اروپائی توافق کردند.

توافق نمایندگان ۳۵ کشور اروپائی در مورد‌تشکیل‌کنفرانس عالی امنیت و همکاری اروپا در هلسینکی انعکاس عظیمی در سراسر جهان پیدا کرد.

در واشنگتن پرزیدنت جرالدفورد‌آمادگی خودرا برای شرکت در کنفرانس‌هلسینکی اعلام داشت. سخنگوی‌کاخ‌سفید و اشنگتن ضمن اعلام این مطلب اظهار داشت که قبل از اتخاذ تصمیم نهایی در باره تشکیل کنفرانس باید مسائلی که هنوز لاینحل مانده حل و فصل شود.

سخنگوی کاخ سفید در پاسخ سئوال دیگری گفت هنوز نمیتوان پیش بینی‌کرد که پرزیدنت فورد‌پس‌ازشرکت درکنفرانس هلسینکی از کشورهای اروپائی دیدن خواهد کرد یاخیر.

مسکو از خبر اعلام تاریخ کنفرانس سران کشورهای اروپائی باخوشوقتی فراوان استقبال کرد. لئونید برژنف دبیر کل حزب کمونیست شوروی چند روزقبل گفت که کنفرانس عالی کشورهای‌اروپائی در هلسینکی افق تازه‌ای در برابر اروپا بوجود میاورد.

بعقیده دبیر کل حزب کمونیست شوروی کنفرانس امنیت و همکاری اروپا یکی از ارکان اصلی سیاست حسن تفاهم بین‌المللی میان راکه خود طراح آنها بوده است تشکیل میدهد.

تاس خبرگزاری رسمی شوروی خبر تشکیل کنفرانس رادر برنامه خبری خود به سراسر جهان مخابره کردوبه نمایندگان ۳۵ کشور اروپائی که در باره تشکیل این کنفرانس‌به توافق رسیده‌اند درودفرستاد. خبرگزاری تاس اضافه کرد از این پس اروپا سرزمینی با یازده میلیون کیلو متر مربع مساحت و جمعیت ۶۴۷ میلیون‌نفری که‌درجریان دو جنگ جهانی گذشته میدان اصلی نبرد بود وارد یک دوران صلح و حسن همجواری و همکاری شده‌است.

خبرگزاری تاس در پایان تاکید کرد که این موفقیت مدیون تلاش های جامعه سوسیالیستی است که توانست به مقاومت دشمنان سیاست حسن تفاهم بیروز شود.

«هانس دیتریش گنشر» وزیر امورخارجه آلمان غربی گفت نتایج مذاکرات مربوط به‌امنیت و همکاری اروپا مرحله مهمی در سیاست حسن تفاهم بین‌المللی بوجودمی آورد.

گنشر که در کمیسیون امور خارجی پارلمان آلمان سخن میگفت افزود که‌نتایج تصمیمات کنفرانس امنیت‌و همکاری اروپا در هدفهای سیاست آلمان که وحدت اروپا و شناسائی حق خودمختاری کشور های آنها است تغییری بوجود نخواهد آورد.

در هلسینکی دولت فنلاند ضمن اظهار خوشوقتی از تعیین نمایندگان ۳۵ کشور اعلام داشت که فنلاند برای استقبال از سران کشور های اروپائی روز ۳۰ ژوئیه آماده است.

وزیرامور خارجه فنلاند‌در یک مصاحبه مقدماتی پس از ابراز خرسندی از تصمیم کنفرانس ژنو اظهار داشت که‌دولت‌فنلاند بسرعت مقدمات تشکیل کنفرانس را فراهم ساخت.

هنری کی‌سینجر وزیر امور خارجه امریکا که‌اکنون در میلواکی بسر میبرد در تفسیر تصمیم کنفرانس امنیت و همکاری اروپا گفت نباید در اهمیت این کنفرانس اغراق کرد زیرا تشکیل کنفرانس عالی هلسینکی تنها قدمی است که در راه کاهش بحران در جهان برداشته‌میشود معذلک کی‌سینجر اعتراف کرد که تشکیل کنفرانس عالی هلسینکی‌به سران کشورها و دولت هایی که در آن شرکت میکنند امکان خواهد دادد باره مسائل دیگر غیر از مسئله‌امنیت وهمکاری اروپاباید‌گر گفتگو وتبادل نظر کنند.

کی‌سینجر درپاسخ سئوالی در باره سیاست‌آتی آمریکا گفت در سیاست‌آمریکا تغییری داده نشده واز مدتها قبل امریکا مسئله‌بکاربردن سلاحهای اتمی رادرآخرین لحظه در نظر گرفته است.

فورد خواستار لغوکنترل برقیمت نفت‌داخلی امریکاشد

واشنگتن-رویتر- پرزیدنت گفته است «برای کاسپن وابستگی‌مان به نفت خارجی گران هیچ راه بی خرجی وجود ندارد». طرح ریاست جمهوری آمریکا که طی چند روز آینده به کنگره ارسال خواهد کرد بهای نفت رادر آمریکا در سال جاری یک سنت در هرگالون و تاسال ۱۹۷۸هفت‌سنت در هر گالون ترقی‌میدهد این طرح همچنین بتدریج‌مقرراتی را فسخ‌میکند که براساس آن بهای نفت آمریکا در چاه های موجود پیش از ۱۹۷۳ - که شصت در صد تولید نفتی امریکا را تامین‌میکند در بشکه‌ئی ۵ر۲ دلار تثبیت میشود، بهای‌نفت چاه های پس از ۱۹۷۳ که تثبیت نشده اکنون در حدود بشکه‌ئی ۱۴ دلار است. پرزیدنت‌فورد گفت اگر کنگره آمریکا این طرح را تصویب نکندواو هم قانون تجدیدقانون تثبیت بهای نفت را که قرار است کنگره درماه آینده‌نسبت بدان‌تصمیم بگیرد وتو خواهد کرد. رئیس جمهوری امریکا اضافه کرد که رفع تثبیت‌بهای نفت‌همراه دو دلار مالیات در هریشکه که او در اوایل سال جاری برواردات نفتی تحمیل کرده وابستگی امریکا را به نفت خارجی تا نهصد هزار بشکه در روز طی دو سال آینده کاهش خواهد داد.

تظاهرات در یونان و قبرس‌بمناسبت سالروز حمله ترکیه به قبرس

کاراماتلیس گفت قبرس صلح جهان را بخطر انداخته است

آتن- رویتر- کاراماتلیس نخست وزیر یونان اخطار کرد که اوضاع قبرس صلح جهانی را بخطر انداخته است.

کاراماتلیس در پیامی به یونانیان قبرس بمناسبت سالروز کودتای سال گذشته علیه ماکاریوس که منجر بمداخله نظامی ترکیه در قبرس شد اعلام‌کرد که روز ۱۴ ژوئیه ۱۹۷۴ برای‌تمام‌یونانی‌ها در سراسر جهان یک روز شوم است. کاراماتلیس در پیام خود گفت کودتا علیه ماکاریوس به ترکیه بهانه داد تا قوانین بین‌المللی را نقض کند و ی گفت حفظ شرایطی که پاتوسل به قوه نظامی در قبرس بوجود آمده‌این منطقه رادر آستانه انفجار قرار داده و صلح جهانی‌راتهدیدمیکند. کاراماتلیس‌اخطار کردآنها که چشم خودرا بروی این وقایع می بندند بجای کاهش دادن خطر آنرا افزایش میدهند.

امروز تظاهرات بزرگی در آتن بمناسبت سالروز کودتا علیه اسقف ماکاریوس برگزار شد.دراین تظاهرات شرکت‌کنندگان مخالفت خودرا باکودتای مذکور وحمله نظامی ترکیه به‌قبرس ابراز داشتند.

در همان حال در قبرس نیز از جانب یونانیان‌وترکها تظاهراتی بمناسبت‌سالروز کودتا و حمله ارتش‌ترکیه به قبرس برپا شد.

چین: شوروی چاقوی خود را برای اروپا تیز میکند

هنکنگ- رویتر- چین چین‌گفت‌هدف نماینده شوروی ازاین‌پیشنهاد تحمیل اراده ابر قدرتها بر کشور های کوچک است. خبرگزاری چین در گزارش دیگری نوشته است رهبران شوروی در حالی‌که صحبت از آشتی و تفاهم می کنند قدرت نظامی و آمادگی جنگی خودرا افزایش میدهند. هواپیماها و کشتی های جنگی شوروی بطور دائمی در فضا و آبهای کشورهای دیگر به عملیات جاسوسی مشغولند و اکنون مردم متوجه شده‌اند که شوروی چاقوی خودرا تیز میکند تاآن را برای رسیدن‌به آرزوهای خود در اروپا بکار برد.

امروز دولت شوروی رامتهم کرد که ضمن تظاهر بایتکه قصد دوستی و تفاهم با غرب را دارد میکوشد بااستفاده‌از نتایج کنفرانس امنیت اروپابر قاره اروپا تسلط یابد.

خبرگزاری چین اعلام کرد در کنفرانس امنیت اروپا در ژنو نماینده شوروی کوشیدبا توسل‌به شانتاژ پیشنهادنماینده مالت‌را خنثی کند. نماینده‌مالت پیشنهاد کرده بود که قدرت نظامی دریائی شوروی و امریکا در مدیترانه کاهش یابد. نماینده‌شوروی‌گفت‌دراین مورد باید بوسیله اکثریت آراء تصمیم گرفته شود. خبرگزاری

یخچال سایدبای‌ساید

تعدادی محدود یخچال فریزر ساید بای‌ساید

۲۲فوت بایخسازی اتوماتیک سه درب (برای هرقسمت درب جداگانه) باسیستم بدون برفک ساخت امریکا در رنگ های جالب هر دستگاه ۱۰۸۰۰ تومان نقدا بفروش می‌رسد ساختمان آلومینیوم شماره ۷۰۱ - تلفن ۶۶۱۸۰۵ - ۶۶۷۴۴۸

کلاسهای فشرده مرداد ماه مخصوص تجدیدیها
دوره راهنمائی - اول نظری - سیکل دوم دبیرستان رشته طبیعی و ریاضی
فضیلت
خیابان امیریه اول منیریه تلفن ۴۲۶۴۵

اخبار کوتاه جهان

مذاکرات جیمز کالاهان در ورشو

● ورشو - رویتر - جیمز کالاهان‌وزیر امور خارجه انگلیس گفتگو های مهمی را در باره امنیت اروپا وسایرموضوع‌ها بااستفان الزوسکی همتای لهستانی خود در ورشو آغاز کرد. قرار‌است‌وزیرامورخارجه انگلیس طی امروز و فردا بارهبران حزب کمونیست ودولت‌لهستان گفتگو هایی انجام دهد. وزیر امور خارجه انگلیس با رهبران لهستان‌درمورد آینده‌امنیت اروپا، مسئله قبرس،

گسترش روابط اردن و سوریه

● عمان - رویتر - امروز رسما در عمان اعلام شد که زید رفاعی نخست‌وزیر اردن تمایل این کشور را بمنظور گسترش روابط برادرانه‌باسوریه‌در زمینه های‌گوناگون ابراز کرده است. نخست وزیر اردن‌نظریات خود راهنگام ملاقات با وزیر اطلاعات سوریه که از عمان دیدن میکند عنوان کرده است.

موضوع‌کاهش تسلیحات، خلع‌سلاح‌عمومی، همکاری در سازمان ملل متحد و همکاری های اقتصادی گفتگو خواهد کرد.

وزیرخارجه ایران گفت نتایج مذاکرات مقدماتی بسیار رضایت‌بخش بوده است .

نخستین مذاکرات وزیران کشورهای خلیج فارس انجام شد

جده ـ خبرگزاری فرانسه ـ یک منبع آگاه در جده فاش کرد وزیران امور خارجه کشور های حوزه خلیج فارس که برای شرکت در ششمین کنفرانس اسلامی در این شهر گردآمده‌اند یکشنبه شب جلسه‌ای‌بریاست امیر سعودآل فیصل‌وزیرامور خارجه‌عربستان سعودی تشکیل دادند .

همین منبع افزود موضوع اصلی که در این اجتماع‌مورد بررسی قرار گرفت ، تاریخ دو محل تشکیل کنفرانس رسمی وزیران امور خارجه کشور های خلیج فارس بود معذالک هیچگونه تصمیم قطعی در این مورد گرفته نشد و شرکت کنندگان‌در جلسه تصمیم گرفتند موضوع را با دولت های متبوع خود درمیان بگذارند،

خبر تشکیل کنفرانس‌وزیران امور خارجه خلیج فارس‌بطور رسمی در جده اعلام نشده است. ناظران سیاسی خاطر نشان ساختند این نخستین‌بار است که وزیران امور خارجه کشور های خلیج فارس تشکیل جلسه میدهند . بنا براظهار محافل آگاه در کنفرانس یکشنبه شب نمایندگان‌ایران ، عراق ، کویت، بحرین، قطر، عربستان سعودی، امارات متحده عربی‌و سلطان نشین عمان شرکت داشتند .

آقای عباسعلی خلعتبری‌وزیر امور خارجه ایران در پاسخ خبرنگاران اظهار داشت بین کشور های خلیج فارس تماس های مقدماتی حاصل شده و نتایج حاصله بسیار رضایت بخش است .

قبلا گزارش رسیده بود که وزیران خارجه کشور های منطقه خلیج فارس بعد از کنفرانس اسلامی در جده یادر ریاض کنفرانسی تشکیل‌میدهند اما وزیر خارجه ایران گفت تماس های فعلی ادامه می‌یابد تا تاریخ معینی برای تشکیل کنفرانس وزیران خلیج فارس تعیین شود .

کنفرانس اسلامی امشب یا فردا به کار خود پایان میدهد. وزیران امور خارجه سوریه‌و سلطان نشین عمان پس از شرکت در قسمتی از مذاکرات کنفرانس دیشب جده راترک گفتند .

در جلسه دیروز کنفرانس‌مساله تشکیل یك صندوق پنجاه‌میلیون دلاری به منظور تامین هزینه های عمرانی در کشور های مسلمان مورد بررسی قرار گرفت‌وممکن است کنفرانس دراین باره‌تصمیم قطعی بگیرد.

جمال محمود احمد وزیر امور خارجه سودان‌وسخنگوی کنفرانس دیشب‌به‌خبرنگاران گفت کمیسیون سیاسی کنفرانس پیشنهادی در این باره تهیه کرده که به‌مجمع عمومی وزیران امور خارجه‌تسلیم خواهد شد.

سخنگوی کنفرانس حاضرنشد در این باره توضیحات بیشتری بدهد و نام کشور هائی را که سرمایه این صندوق را خواهند پرداخت فاش کند.

خودمختاری مسلمانان

وزیر امور خارجه سودان‌ضمن پاسخ به سئوالات‌دیگرخبرنگاران گفت مارکوس رئیس جمهوری فیلیپین ضمن پیامی که برای کنفرانس فرستاده خاطر نشان ساخته است که به مسلمانان فیلیپین خود مختاری داده‌استو مفاد این پیام هم اکنون مورد بررسی است. وی حاضر نشددر باره پیام مارکوس توضیحات بیشتری بدهد. دیروزبرای‌سومین روز متوالی وزیران امور خارجه ۴۰ کشور اسلامی گفتگو های خود را دنبال کردند.

گفتگو ها در مجمع عمومی و کمیسیون های ویژه کنفرانس صبح و بعد ازظهر ادامه یافت . در کریدورهای کنفرانس شایع است که مذاکرات کنفرانس اسلامی یك روز تمدید خواهد شد.

علاوه برطرح پیشنهادی‌سوریه در مورداخراج اسرائیل‌ازعضویت سازمان ملل‌متحد چند طرح‌دیگر از طرف‌کمیسیون های ویژه‌تهیه شده که درجلسه علنی کنفرانس مطرح خواهد شد. نخستین طرح مربوط به‌اریتره است‌که ازطرف سازمان آزادی‌بخش‌اریتره تسلیم شده است.

دومین طرح از جانب سازمان آزادی‌بخش فلسطین تسلیم شده که در آن از جهان اسلامی خواسته میشود جنبه عربی‌بیت‌المقدس را تاکید کند. سازمان آزادی‌بخش فلسطین ضمنا‌اظهار امیدواری کرده که اعتبار لازم‌در اختیار سازمان اوقاف بیت‌المقدس گذاشته شود تا بتواند حضور عرب واسلام رادر این‌شهر تقویت کند. کنفرانس قطعنامه‌ای نیزدر باره فیلیپین تصویب خواهد کرد. مذاکره در باره چگونگی این قطعنامه هنوز ادامه دارد . هنوز به نمایندگان‌سازمان‌آزادی بخش فیلیپین که در جده بسر میبرند اجازه داده نشده است نظر خود را در کمیسیون های کنفرانس اسلامی ابراز دارند.

یکی از نمایندگان اقلیت‌مسلمان فیلیپین دریك کنفرانس‌مطبوعاتی در جده گفت پس از تصمیم‌سال گذشته کنفرانس کوالالامپور هنوز به جامعه مسلمانان فیلیپین یك دلار هم پرداخت نشده است در حالیکه کنفرانس کوالالامپور تصمیم گرفته بود هفت‌میلیون دلار به مسلمانان فیلیپین کمك شود.

در اورشلیم یك مقام مجاز اظهار داشت که اسرائیل برای خنثی کردن تلاش کشور های عربی جهت اخراج این کشور از سازمان ملل‌متحد و سازمانهای وابسته به‌آن تلاش خواهد کرد . سوریه والجزایر مساله اخراج اسرائیل را از سازمان ملل‌متحد در کنفرانس اسلامی مطرح کرده‌اند.

رئیس‌سیا درباره قتل آلنده درسنای امریکا شهادت داد

واشنگتن ـ یونایتد پرس ـ ویلیام کولبی ، رئیس سازمان اطلاعات مرکزی (سیا) دیروز، در برابر یک کمیته سنای آمریکا که مامور تحقیق درباره فعالیت های جاسوسی « سیا» است،در مورد فعالیت های محرمانه‌سیا» در شیلی و درگیری « سیا» در قتل پرزیدنت سالوادور آلنده ، شهادت داد .

سناتور فرانک چرچ ، رئیس این کمیته ، همان دیروز ، پس از ششمین باری که رئیس «سیا» به عنوان یک شاهد سوگند یاد کرده و شهادت داد ، گفت که کولبی قول داده است که اسناد و مدارک لازم‌برای اثبات‌شهادت خود را تهیه کند و بار دیگر که به جلسه کمیته بیاید ، آنها را ارائه دهد .

انتظار میرفت کهسناتور چرچ ماجرای کامل‌تلاش سیا علیه‌آلنده را برای خبرنگاران بازگوید ، از جمله ماجرای توطئه « سیا» در قتل ژنرال رنه‌شنایدر ، افسر عالیرتبه ارتش شیلی ،«اشنایدر» در سال ۱۹۷۰ در سانتیاگو به ضرب گلوله کشته شد . رژیم آلنده در ۱۱ سپتامبر ۱۹۷۳ بوسیله یک گروه انقلابی ساقط شد ، و آلنده در جریان هجوم نظامی به کاخ ریاست جمهوری‌با شلیک گلوله از پای درآمد ، و گروه انقلابی گفت که آلنده خودکشی کرده است اما بیوه آلنده ادعاکرد که شوهرش‌بدست ماموران « سیا»بقتل رسیده‌است، این ادعا را سخنگوی « سیا» تکذیب کرد .

سناتور چرچ گفت که کولبی در شهادت خوداز اقدامات‌سیا» در شیلی دفاع کرده است ، اما توضیح خاصی در مورد اظهارات مربوط به قتل آلنده یا ژنرال شنایدر ندارد .

سناتور چرچ ، همچنین گفت که ادواردلدوی ، دادستان کل، و کلارنس کلی ، رئیس اداره آگاهی فدرال (اف.بی.آی) نیز روز چهارشنبه در کمیته تحقیق سنا حضور خواهند یافت ،و از آن ها درباره تاخیرشان‌درفراهم آوردن این مدارک لازم‌راجع به سوء رفتار ماموران اف.بی.آی سئوال خواهد شد .

سناتور چرچ گفت که کمیته تحت ریاست او امیدوار است‌که تاپایان ماه ژوئیه تحقیقات‌مربوط به توطئه های قتل را به پایان رساند .

فرانسه فتح باستیل‌را بانمایش توپخانه‌اتمی جشن گرفت

پاریس ـ یونایتدپرس ـ فرانسه بی توجه به بهای گران سوخت دیروز به مناسبت روز باستیل ورژه نظامی تانکهای خودرا در خیابانهای پاریس به حرکت درآورد و موشکهای جدید خود بنام « پلوتون» را به‌معرض‌نمایش گذارد.

سال پیش دراین مراسم نظامی فقط افسران و سربازان پیاده شرکت کردند زیرا که تانکها به ۵۰۰۰۰ گالون سوخت احتیاج داشتند. اما امسال پرزیدنت والری ژیسکاردستن ۴۰۰ زرهپوش رادر رژه ۱۴ ژوئیه که بمناسبت ۱۸۶ سالگی سقوط زندان باستیل و انقلاب کبیر ۱۷۸۹ برگزار شد شرکت داد. صدها هزار فرانسوی‌وخارجی برای تانکهایی که نام نبردهای تاریخی از «مارهاکیم» تا «وردن» برآنها نقش بود کف زدند. قدیمی‌ترین هنگ توپخانه که لویی پنجم در سال ۱۷۲۰ آنرا تاسیس کرده‌بود باجدیدترین توپخانه اتمی مدرن ساخت۱۹۷۵ در مراسم شرکت داشت و برای نخستین‌بار مردم فرانسه موشکهای پلوتون رادر این رژه نظامی به چشم خویش دیدند .

رژه نظامی، رقص‌های خیابانی و آتش بازی ، دیروز در سراسر فرانسه برگزار شد ژیسکاردستن در پایان مراسم رژه پاریس هنگامیکه به کاخ الیزه بازگشت تابنابریک سنت‌در یک گاردن‌پارتی شرکت کند به خبرنگاران گفت این رژه به همه نشان داد که مردم فرانسه تصمیم دارند که دفاع ازخود را خود برعهده گیرند.

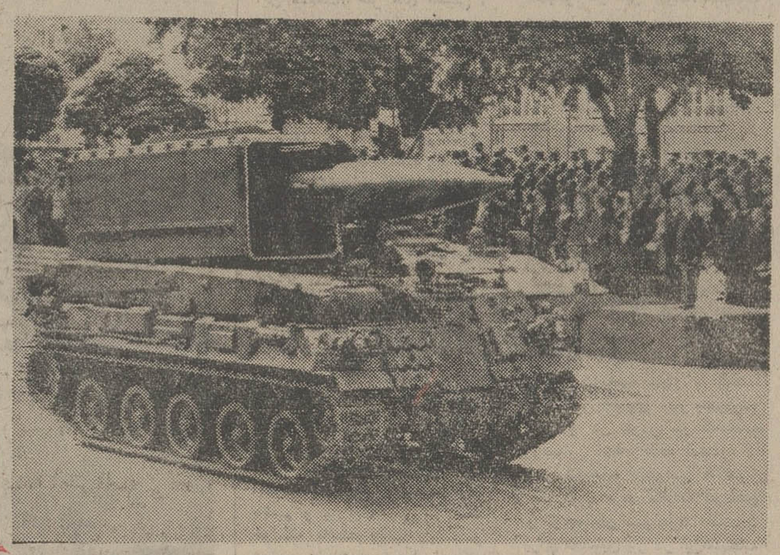

گروهی از کودکان کشور افریقائی جمهوری افریقای مرکزی که اتیوپی نظامی بتن داشتند دیروز در مراسم رژه روز فتح باستیل و انقلاب‌کبیر فرانسه‌رادرپاریس افتتاح‌کردند. این کودکان بعدا در گاردن پارتی که در کاخ الیزه برپاشده بود با والری ژیسکاردستن رئیس جمهوری فرانسه ملاقات کردند.
عکس رادیوئی آسوشیتدپرس

در رژه نظامی دیروز پاریس ارتش‌فرانسه موشکهای‌پلوتون خودرا بنمایش گذارد. عکس مقابل یکی از موشکهای سوار بریکتانک هنگام عبور ازمقابل ژیسکاردستن دیده میشود.
عکس رادیوئی آسوشیتدپرس

ملك‌خالد فردا واردقاهره‌میشود

قاهره ـ خبرگزاری فرانسه ـ ملک خالد پادشاه عربستان سعودی فردا برای یک دیدار رسمی از جمهوری عربی مصر وارد قاهره میشود.

روزنامه های‌قاهره گزارش دادندکه‌برای استقبال ازپادشاه عربستان سعودی مراسم باشکوهی در نظر گرفته شده است.این نخستین‌بار است که ملک خالد پس از جلوس به تخت سلطنت‌عربستان سعودی از یک کشور خارجی دیدن‌می کند .

پرزیدنت انورالسادات و اعضای هیئت‌دولت ، شخصیت های‌برجسته کشوری ولشکری از ملک خالد در فرودگاه استقبال خواهند کرد و سران دوکشور بایک اتومبیل روباز به مرکز شهر خواهد رفت.

ایران، هندو ژئیر مخالف مقابله با کشور های صنعتی هستند

● بن ـ خبرگزاری فرانسه ـ هانس یورگنس ویشنو ـ وسکی‌معاون‌وزارت امور خارجه آلمان فدرال در بازگشت از سفر بکشور های عضو اوپکوکشور های در حال توسعه گفت تمام‌این‌کشورهاامیدوارند هرچه زودتر کنفرانس مقدماتی پاریس در مورد انرژی از سر گرفته‌شود. وی که بعنوان فرستاده مخصوص صدراعظم‌آلمان از ژئیر، هند و ایران دیدن کرده دریک‌مصاحبه مطبوعاتی تائید کرد که این کشورها خواستار همکاری و مخالف مقابله باکشورهای‌صنعتی‌هستند. ویشنو وسکی درنظردارد این مسافرت را از شنبه آینده از سر گرفته و از کشور های عربستان سعودی ، ونزوئلاو برزیل بازدید کند .

ازامشب در
تراس امپایر
کمپانی کلمبیا با افتخار فراوان تقدیم میدارد
فیلمی از : فردزینه‌مان
برنده ۶ جایزه اسکار
بهترین فیلم
بهترین کارگردانی
بهترین سناریو
بهترین طراحی لباس
بهترین فیلمبرداری رنگی
مردی برای تمام فصول
رنگی
اقتباس از نمایشنامه‌ای به قلم رابرت بولت
با شرکت رابرت شا ـ سوزانایورك اورسن ولز ـ وندی هیلر و ... پل اسکافیلد
(در نقش تامس‌مور)

TADANO
جرثقیل تادانو
جرثقیل از ۵۰۰ کیلو تا ۷۵ تن تلسکوپی هیدرولیك باوینچ
نماینده انحصاری : شرکت ارکان ماشین . آیزنهاور مقابل دانشگاه
آریامهر شماره ۶۲۸ تلفن ۸۸ـ۹۵۰۰۸۵ ـ ۹۵۸۵۵۵

ایست!
STOP
دست نگهدارید
تاروزجمعه ۲۷ تیر ازخرید
چرخ‌خیاطی‌حتی برنینا
خودداری‌نمائید
برنینا سویس‌خبرمهمی
برای‌شماداردBERNINA

خنك در تابستان ـ گرم در زمستان
با استفاده از سوخت ارزان گازوئیل یا گاز بجای برق
با دستگاه تهویه مطبوع آیزروبشن
نیگاتا محصولی از ام.تی.سی
خیابان تخت‌طاووس ـ دوبروی امیرآتابك ساختمان مدرن تکنیك
تلفن ۸۵۶۶۹۰ ـ ۹ و ۸۵۸۷۷۸ ـ ۶ و ۸۵۳۲۲۵

سرویس خوب و قیمت ارزان رافقط
آژانس مسافرتی پرس توریست
تقدیم میدارد
تور ۱۹روزه رم ـ پارسلون ـ لندن ۶۴۵۰ تومان
حرکت ۱۴ مرداد و۴ شهریور
تور ۱۶ روزه لندن ۴۸۵۰ تومان حرکت ۲۷ تیر،
۱۰ و ۲۴ مرداد ، ۷ و ۲۱ شهریور
تور ۲۳ روزه لندن ۵۵۵۰ تومان حرکت ۲۷تیر،
۱۰ و ۲۴ مرداد ، ۷ و ۲۱ شهریور
تور ۱۵ روزه رم ـ پاریس ـ لندن ۵۶۵۰ تومان
حرکت ۲، ۱۶ و ۳۰ مرداد ، ۶ و ۲۰ شهریور
تا دیر نشده‌جهت رزرو تور دلخواه خود به تلفنهای ۸۳۲۸۹۳ و ۸۳۴۵۱۱
آژانس پرس توریست
خیابان ایرانشهر چهارراه ثریا مراجعه فرمائید

مجله جوانان دوشنبه ها
با مطالب خواندنی منتشر میشود

رهبران چریکهای طرفدار غرب به زئیرفرار کردند

چریکهای هوادارشوروی سراسر حومه پایتخت انگولا را اشغال کردند

لواندا ، یونایتدپرس ـ رهبران جبهه ملی آنگولا که طرفدار غرب‌است پس از پنج روز مبارزه مسلحانه‌وخونین که منجربه‌تسلط کامل‌نهضت خلق‌برای‌آزادی آنگولابرتمام حومه‌های اطراف «لواندا» شد، دیروزبه کشور همسایه زئیر فرار کردند و وارد «کین شازا» شدند . سازمان جبهه خلق برای آزادی آنگولا طرفدار شوروی است . یک افسر نیروی هوائی پرتغال گفت که‌جبهه ملی برای‌آزادی آنگولا ارتش هفده هزارنفری خود را از شمال به سوی «لواندا» رانده بود و طی پنج روزمیی که بین‌آنها و چریکهای نهضت خلق برای آزادی آنگولا زد و خورد شدیدی درگرفته بود دست‌کم ۳۰۰ تن به قتل رسیده‌اند . این‌زدو خوردها مقررات‌ترک مخاصمه‌یی راکه‌سه هفته‌پیش بین سه نهضت آزادی بخش آنگولا نهضت سوم، به‌اتحاد ملی آنگولا موسوم است ـ منعقد شده بود نقض کرده است .

منابع نظامی پرتغال گفتند که آنها قادر به جلوگیری از این زدوخورد های‌خونین نشدند و در پایان این‌مناقشه مسلحانه چریک های نهضت خلق برای آزادی آنگولا چریکها و هواداران جبهه ملی برای آزادی آنگولا را از تمام مواضع‌شان درحومه لواندا بیرون راندند .

درلواندا بشدت شایع‌است که نهضت خلق برای آزادی آنگولا از این موفقیت‌نظامی خود به عنوان یک کودتای سیاسی استفاده خواهدکرد.

«ارنستوملو آنتونس» وزیر امور خارجه پرتغال دیشب‌از لیسبون‌بسوی«لواندا» پرواز کرد تا شاید درآخرین دقایق نبرد دو طرف اختلافات بین دونهضت آزادی‌بخش‌آنگولا را حل کند .

«آنتونیو دو المیداسانتونس» وزیر ماورای دریاهای‌پرتغال که بتازگی از مراسم استقلال مجمع الجزایر سائوتومه و پرنسیپ به لیسبون بازگشته گفت که‌پرتغال ناگزیر است‌که نیرو های نظامی خود را در آنگولا تقویت کند علاوه‌بر این ژنرال «خوزه موره ـ داسیلوا» فرمانده نیروی هوائی پرتغال به واحد های خود دستور آماده‌باش داده است تا در صورت لزوم در روزه اخیر هر سه نهضت سیاسی آنگولا هستند در حالیکه آنهابایدجامطلبی‌های خود را کنار بگذارند و بنحوی مسالمت‌آمیز در اداره حکومت موقت مشارکت‌کنند.

مسلمانان‌فیلیپین دست بحمله‌زدند

مانیل ـ یونایتدپرس ـ منابع نظامی فیلیپین دیروز گفتند : مسلمانان شورشی فیلیپین به منظورتحکیم‌موقعیت خود در برابر کنفرانس‌اسلامی درجده به دو روستای ساحلی واقع در جنوب فیلیپین‌حمله‌کرد.

همین منابع گفتند که درحمله های چند روز گذشته بروستا های‌ساحلی «زامبوانگا» واقع در ۸۰۰ کیلو متری جنوب مانیل پنج غیر نظامی بشدت مجروح و ۲۵ تن دیگر مفقود یاباحتمال قوی کشته‌شده‌اند . محمد حسن التهامی دبیر کل کنگره اسلامی در ماه گذشته به رژیم پرزیدنت مارکوس پیشنهاد کرده بود که برای حل بحران سیاسی و نظامی شدیدی که طی سه‌سال بیش از سه هزار تن را به کشتن داده به مسلمانان فیلی پین خودمختاری بدهد برابر این پیشنهاد نمایندگان دولت فیلی‌پین و نمایندگان‌مسلمانان این کشور در ژانویه گذشته در جده گفت‌وگو کردند ولی به توافقی در مورد خود ـ مختاری منطقه مسلمان نشین میندانائو وسولو نرسیدند.

قایق موتوری
تفریحی لوکس
فایبرگلاس ـ ساخت انگلستان
به تعداد کمی وارد شد
ایران یاماها ـ تخت‌طاووس نزدیك چهارراه‌روزولت
تلفن های ۸۵۴۶۹۸ ـ ۸۵۴۷۰۱ ـ ۸۴۹۰۴۰

آغاز هفته دوم نمایش در
سینماهمای
نمایش‌دهنده محصولات استثنائی سینمای هند
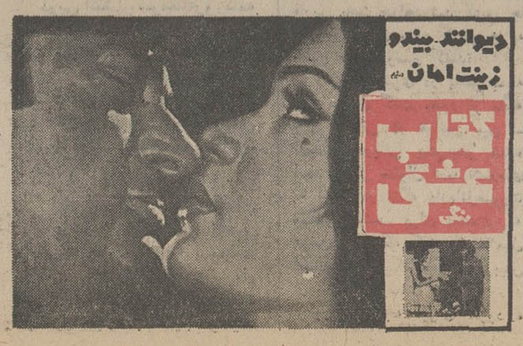

لباسشوئی سوپراتوماتیك مدل ۵۰
فریجیدر
با ۱۶ برنامه کامل
عرضه شده توسط جنرال موتورز آمریکا

عالیترین ماشین لباسشوئی جهان
مجهز به دستگاه آبگیر سانتریفوژ با ۶۵۰ دور در دقیقه می‌باشد که لباسهای شمارا خشک میکنددارای دکمه صرفه جویی آب‌وبرق برای مصرف کمتر از ۲ کیلو لباس است .
باآب گرم منزل کار میکند و در نتیجه‌در مصرف برق برای گرم کردن آب صرفه جوئی مینماید.
فریجیدر وسایل آسایش فردا را امروز در دسترس شما قرار میدهد
نماینده انحصاری در ایران: شرکت رائل قریگو خیابان شاه‌جنب فروشگاه بزرگ ساختمان امرسون ـ طبقه پنجم تلفن ۶۶۸۰۵۱ ـ ۶۶۲۳۶۰ ـ ۶۶۷۱۲۴
Frigidaire
فروش در تمام فروشگاههای معتبر

شنبه‌ها، روز دنیای ورزش است

کمیته وزیران برای مقابله با گرانفروشی شروع بکار کرد

کمیته وزیران برای مقابله باگران فروشی ازساعت یازده صبح باحضور روسای‌اتاقهای بازرگانی ، صنایع ومعادن ، اصناف پایتخت ، مرکز بررسی قیمتها ، کمیته‌حمایت از مصرف کننده وچندتن از معاونان وزارتخانه های اقتصادی در کاخ وزارت دارائی تشکیل‌شد وکارخود را آغاز کرد.

ریاست‌این جلسه راهوشنگ انصاری وزیر امور اقتصادی ودارائی برعهده داشت.

فریدون‌مهدوی‌وزیربازرگانی همایون جابری‌انصاری ، وزیر مسکن وشهرسازی ومنصور روحانی وزیر کشاورزی ،سه وزیر شرکت کننده دیگر در این کمیته هستند .

خطوط اصلی نهضت مبارزه باگرانفروشی ، ضوابط مربوط بهکاهش قیمت‌کالاها، جلوگیری از افزایش بیرویه قیمتها و بالاخره نحوه اجرای فرمان همایونی در زمینه مبارزه با گرانفروشی‌که‌دیروزشرفصدور یافت دستورکار این جلسه‌بود.

شرکت کنندگان در این جلسه درگفتگوئی طولانی ،نحوه‌زمان بندی اجرای برنامه های ضد گران‌فروشی‌وشیوه‌اجرای‌طرح های‌مربوطباین موضوع رامورد بحث مفصل قرار دادند .

حضور وزیر مسکن وشهر سازی در این‌کمیته نشان‌دهنده آن است که کاهش اجاره‌بها- مبارزه باکمبودمصنوعی مسکن و حل مشکل اجاره نشینان نیز از موارد بحث اعضای این‌کمیته بوده‌است و باید درانتظار اعلام تصمیمات مهمی در این زمینه بود.

شرکت روحانی وزیر کشاورزی ومنابع طبیعی نشان دهنده این است که تعدیل‌قیمت محصولات‌کشاورزی وخوراکی نیزمورد توجه‌قرارگرفته است.

درجلسه‌امروز همچنین‌نحوه همکاری سازمانهای مسئول‌در زمینه‌نرخ‌هانظیر (اتاق‌بازرگانی- اصناف - مرکز بررسی قیمتها و کمیته‌حمایت ازمصرف کننده) تعیین شد.

اجاره مسکن و قیمت مواد خوراکی ، اثاثه خانه ،مصالح ساختمانی تعدیل میشود

جلسه کمیته مبارزه با گرانی ساعت یک ونیم‌بعد از ظهرپایان یافت .

آقای انصاری در پایان این جلسه طی‌گفتگوئی باخبرنگاران گفت، همانطور که اطلاع دارید ازجانب شاهنشاه او امروکودی درباره مبارزه باگرانفروشی به دولت شرفصدور یافت وجلسه امروز بدستور آقای نخست‌وزیر وضع کالاهای مختلف بویژه کالاهای مورد نیاز عامه‌واقلامی که روی هزینه زندگی اثر مستقیم دارد بررسی شدوتاکید گردیدحسب‌الامرشاهنشاه‌آریامهر دولت با هرگونه گرانفروشی بشدت مبارزه خواهد کرد .

انصاری گفت ، براساس بررسیهائی که انجام شده قیمت پنو ۲۸،۸ درصد- بخاری‌نفتی ۱۸ درصدوکت و شلوارپشمی ۲۱ درصدکه‌فصل مصرف‌اینگونه کالاها نیست افزایش قیمت داشته‌اند در سطح خرده فروشی یک روحیه گرانفروشی ایجاد شده که دولت با شدت با آنها مبارزه خواهد کرد .

انصاری در مورد مشارکت مردم در مبارزه با گرانفروشی گفت ، جنبش مبارزه باگران - فروشی در سطح وسیعی در سراسر کشورباکمک ومشارکت مردم بموقع اجرا درخواهد آمد .

مذاکرات امروز شامل تمام کالاهای مورد نیازمردم ازجمله مصالح ساختمانی - مواد خوراکی- اثاثیه خانه- خدمات شهری‌واجاره بهای مسکن بود وقیمت‌های این کالاهاوخدمات تعدیل خواهد شد .

انصاری گفت بیشترگران- فروشی در سطح خرده‌فروشی و توزیع است و درسطح عمده فروشی نیز مواردی وجود دارد و صاحبان صنایع هم در این زمینه مقصرند و بایدباپائین آوردن قیمتها که در اثر تورم تحمیلی واردشده‌است واکنون در بازارهای جهانی سقوط‌و کاهش قیمتها پیش آمده است باید این گروه پیشقدم گردند.

خبرنگار ما مینویسد.منصور یاسمی رئیس‌اتحادیه صنف‌شیشه و آئینه که‌در جلسه‌شرکت‌داشت. اعلام کرد، انواع شیشه جام ، شیشه مشجر درو پنجره،شیشه اتومبیل وشیشه‌های نشکن و بطور کلی انواع شیشه‌ازفردا ده درصد بنفع مصرف کننده کاهش داده خواهد شد ، که ۵درصدآنرا ظهم‌توزیع کننده‌ها بنفع مصرف کننده تعدیل‌میکنند.

او اضافه کرد باید بیک نکته مهم دیگر نیز توجه کرد و آن اینستکه قیمت ها در سطح شهر یکسان نیستند و افزایش قیمت ها در شمال شهر خیلی بیشتراز نواحی مرکزی و جنوبی شهر است مثلا همین کفشی راکه من امروزچهل تومان گرانتر از سال قبل درمرکزشهر خریداری‌کرده‌ام در مغازه های شمال شهر حدود ۸۰ تومان افزایش قیمت دارد .

بهمین علت باید جنبش‌مبارزه باگرانی همزمان با پائین آوردن قیمت ها سعی در یکسان نمودن قیمت ها درسطح شهر نیز بنماید.

● خانم کبری ایمفرادی که در بازار روز پمپجت‌آباد مشغول خرید ترمپار و میوه بود در پاره مبارزه باگرانی گفت :

قیمت میوه و ترمپار نسبت‌به سال قبل افزایش یافته و وقتی هم که ما به فروشنده اعتراض می‌کنیم می‌گوید که این قیمت تعیین شده اتاق اصناف است .

یکی‌از فروشندگان بازار روز بهجت آباد نیز در مورد گرانی نرخ میوه وترمپار گفت این‌قیمت هائی است که تعیین شده و بما داده شده است و ما نیز نرخ های تعیین شده را برروی اتیکت نوشته و بهمان نرخ نیز می- فروشیم .

● آقای محمد حسین رستگار- رازی عضو شورای عالی انجمن های محلی تهران درباره اوامر شاهنشاه مبنی بر مبارزه باگرانی گفت مادرانجمن های محلی‌تهران در مبارزه با گران فروشی نقش فعال و حساسی را بعهدمخواهیم گرفت واز تمام قدرت خود برای کاهش قیمت ها استفاده خواهیم کرد .

شهبانو: جشنواره طوس فرصتی برای شناخت فرهنگ وهنر اصیل است

علیاحضرت شهبانو دیشب پس از مشاهده برنامه بیژن و منیژه از برنامه های جشنواره طوس بهپرسشهای خبرنگارراديو تلویزیون ملی ایران در باره جشنواره طوس پاسخ فرمودند.

خبرنگار پرسید : علیاحضرتا اولین روز جشنواره طوس را به چه صورت ملاحظه فرمودید ؟

- علیاحضرت شهبانو در پی این سئوال فرمودند : اصولا جشنواره طوس را برای زنده کردن دوباره حماسه ایران ، و سنتهای باستانی ایران ، و بزرگداشت یکی از بزرگترین شعرای ایران برپا کرده‌ایم و امیدوارم‌که‌درآینده بتوانیم‌همانطور که‌شروع شده برنامه هائی‌برای بزرگداشت‌فردوسی و سایر ادبا برپا کنیم .

شهبانو افزودند امیدوارم در آینده در هر گوشه این مملکت یک اتفاق فرهنگی و هنری‌بیفتد خوشبختانه‌مملکتی‌غنی ازلحاظ انسانی داریم .

بازگشتی به فرهنگ اصیل ایران

جشنواره طوس اهمیتی که برای من دارد بیشتر برگرداندن ما به ریشه های فرهنگی اصیل و شناخت آنها و پیدا کردن دوباره ریشه اصالت خودمان است. مملکت مادر قرون گذشته چندین بار مورد هجوم فرهنگهای مختلف واقع شده . همیشه فرهنگهای خارجی به شکلی در فرهنگ این سرزمین واردشده‌اند بدون اینکه بتوانند ریشه اصلی آنرا از بین ببرند اکنون ما در یک دوره جدید تاریخ ایران هستیم و هر چقدر امروز ما به ریشه های اصیل خودمان آشنا تر باشیم طبیعتا فرهنگی که از همه طرف به جهانیان هجوم آورده فرهنگ مارا از بین نخواهد برد .

جمع‌آوری ثروتهای‌فرهنگی

برنامه‌ای که امروز من دیدم البته چون سال اول جشنواره کوچک است‌برای‌این جشنواره کوچک است که انشاء الله در سال آینده بزرگتر خواهد شد . جشنواره طوس فرصت داد تا نمونه‌ای از آثار خطی مینیاتور وهنرهای تزئینی بمعرض‌نمایش گذاردەشدولی من مطمئن هستم که بااین جشنواره ثروت هائی که‌در مملکت پراکنده‌اند درآینده جمع شود . برنامه هایی که امروز دیدم کاملا سنتی و خیلی برایم جالب بود امیدوارم این جشنواره بتواند یک جشنواره بزرگ‌برای سال های آینده‌باشد که مردم بتوانند بیشتر در این جشنواره شرکت کنند .

امروز را نمیتوانم قضاوت کنم چون موقعی که من هستم عده کمی را دعوت میکنند ومن فکر میکنم اگر تقالی که امروز دیدم‌درفضای‌آزاد باشد هزاران نفر بدیدن آن بیایند از طرفی دیگر از افرادیکه واقعا در این راه باوجود عدم توجه عموم سالهاست زحمت کشیده‌اند قدردانی شودواین سنت پابرجا بماند .

احیاء هنرتقالی

- علیاحضرتا در مورد تقالی اشاره‌ای فرمودید و اینکه اینان پشتیبانی نداشته‌اند علیاحضرت تصور میفرمایند که ما درآینده میتوانیم برنامه‌هائی‌راپیش‌بگیریم تا اینکه بتوانیم این هنر ها و برنامه هارا تکمیل تروزنده‌تر بکنیم.

- علیاحضرت فرمودند من‌فکر میکنم برنامه تقالی بعد از این جشنواره شاید دوباره زنده‌شود ومیدانم که‌عده زیادی از مردم علاقمند مشاهده‌این هنرهستند.

- فردوسی را ما در ادبیات سرزمین‌مان همیشه بعنوان مرد حماسه ساز میشناسیم‌و هم‌کتاب فردوسی - حماسه تنها نیست فلسفه‌و اخلاق وانسانیت درلابلای حماسه بمردم گفته شده و اصولا اشعار این کتاب‌همه بزبان‌فارسی است.

شناسائی هنر ها

- نظر علیاحضرت در باره کشتی چه هست؟

- اصولا در هر برنامه‌ای احساس بخصوصی بانسان‌دست میدهد ممکن است من که کشتی را نگاه میکنم آنرا بعنوان یك ورزش نگاه کنم ولی بدلیل‌اینکه یك ورزش سنتی ایران است و شاید بهمین دلیل مرا بطرف خودش میکشد و آداب ورسوم وفولکلوریك بومی این مملکت یك حس بخصوصی بمن می - دهد.

- علیاحضرت شهبانو در مورد دارائی های آثار ملی ایران و توسعه اینگونه جشنواره ها فرمودند: البته باید دید که جشنواره‌ای که تا چه حدی هست یعنی جشنواره‌ای که تا کنون‌داشته‌ایم طبیعتا یك گروه خارجی‌آمده‌اند توجه کرده‌اند و آشنا شدند بعضی ها از خود ما بیشتر روی آداب و فرهنگ ماکارکرده‌اند بخصوص در قدیم که بیشتردر مورد آثار معماری و کتابهای خطی از طرف‌خارجیان بررسیهائی انجام شده و حالا موقعی رسیده که خود ما بایدبااین‌هنرها آشنا شویم و آنها را به جهانیان بشناسانیم چیزیکه اکنون در مملکت ما اهمیت دارد هنرهای این مملکت، هنر های فلسفی ، دانشمندان، هنر های تزئینی ، معماری، قالی بافی و غیره وغیره است وآن چیزی‌که این ملت را زنده نگاهداشته افراد و هنر ه بوده‌اند، چه قدیمی و چه‌جدیدی.

برای خود ملت ما همقداری از اینها فاشناخته‌هستند اقداماتی که‌باید بشود بزرگداشت این افراد، چاپ کتابهایشان‌سخنرانی ها، اول باید خودمان‌راشناسیم که چه هستیم وکه هستیم وچه داریم.

جشنواره بیشتر

علیاحضرت شهبانو در آخر ایران شناسان رابحضورپذیرفتند وعلت این شرفیابی را اینطور توجیه فرمودند: بدلیل اینکه‌این افراد سالیان دراززحمت کشیده‌اند وباعشق وعلاقه باین سرزمین خدمت کرده‌اند در حالیکه‌بدون اینکه ما به آنها کمکی کرده باشیم و یا اینکه از ما کمك خواسته باشندو آنها با عشق شخصی خودشان بدنبال این‌کار رفته‌اند. ادب و هنر ایران را به جهانیان بشناسانند و کشرکاری که میتوانم بکنم این است‌که با آنها آشنا شوم. علیاحضرت شهبانو در پایان فرمودند مابايد در آینده سعی کنیم که‌جشنواره بیشتری در ایران ترتیب‌دهیم.

علیاحضرت شهبانو بتهران مراجعت فرمودند

علیاحضرت‌شهبانوکه دیروز برای زیارت حرم‌مطهر حضرت امام رضا وگشایش جشنواره حماسی‌طوس به مشهد تشریف فرماشده بودند امروز بتهران بازگشتند.

علیاحضرت شهبانو پیش از ظهر امروز کودکان‌ونوجوانان شبانه روزی دختران جمعیت خیریه فرح پهلوی را در کاخ ملک آباد بحضور پذیرفتند.

هنگامیکه علیاحضرت شهبانو در جمع کودکان و با آنان گفتگو میکردند یکی از دختران شبانه روزی درحالیکه از دیدارشهبانو اشك شوق میریخت تقاضا کرد که معظمله ضمن اقامت بیشتر در مشهد امشب از نمایش «کوهولین» که چند تن از این دختران در آن شرکت کرده‌اند دیدن کنند . علیاحضرت درپاسخ باین تقاضا دستور فرمودند که از این برنامه فیلمی تهیه شودکه معظمله در تهران ازآن دیدن کنند.

رفاه کودکان

علیاحضرت شهبانو ضمن‌دیدار، از طرحها و ماکت ساختمان جدید شبانه روزی مشهد مقرر فرمودند . خوابگاههای‌کودکان بنحوی ساخته شود که‌کودکان در آنها در رفا میباشند وحتی- الامکان احساس کنند که در خانواده خود زندگی میکنند.

شهبانو همچنین در مورد رفاه مربیان این نوع مراکزدستوراتی بمسئولان امر صادر فرمودند .

شبانه روزی جمعیت فرح پهلوی ۷۰ کودک و نوجوان تا ۱۷ ساله سرگرم تحصیل وزندگی میباشند.

جمعیت علاوه بر این شبانه روزی، چهار مهد کودک در مشهد دایر کرده است.

گشایش کتابخانه کانون

علیاحضرت شهبانو وهمراهان سپس از کاخ ملک آباد رهسپار پارک شاه عباس گردیدند . و شهبانو در این پارک کتابخانه فردوسی و ایستگاه‌نجمن پرورش فکری کودکان و نوجوانان را افتتاح نمودند.

شهبانو پس از ابراز مرحمت نسبت بمسئولان کتابخانه از کتابخانه سیار مشهد که در یک مینی‌بوس مخصوص ترتیب‌یافته است و در نقاط مختلف شهر مشهد ، کتاب برای مطالعه در اختیار کودکان و نوجوانان قرار میدهد دیدن کردند .

هفت سال پیش نخستین‌کتابخانه کانون در پارک کورش مشهد گشایش یافت و اکنون۱۱۴۸۰ نفر عضو دارد . همچنین‌در سال گذشته کتابخانه سیار با کمک آستانقدس رضوی آغاز بکارکرده است و در طوس نیز کتابخانه روستائی ایجاد شده است .

در کتابخانه فردوسی ۸ هزار جلد کتاب برای مطالعه کودکان و نوجوانان موجود است . برای نخستین بار در این‌کتابخانه قسمتی به جوانان تخصیص داده شده است .

علیاحضرت شهبانو در پایان بازدید از کتابخانه از نمایش‌رستم وسهراب که بوسیله گروه تئاتر کانون پرورش فکری کودکان و نوجوانان اجرا شددیدن کردند.

بعدازظهر دیروز درپیشگاه علیاحضرت شهبانو نخستین جشنواره‌طوس درمحل‌آرامگاه باصفای‌فردوسی ،حماسه‌سرای بزرگ ایران درطوس رسما گشایش یافت .

علیاحضرت شهبانو ابتدا به محل برگزاری ورزش‌باستانی وکشتیهای محلی چندفن‌تشریف فرماشدند آنگاه برنامه مداحی ویک قطعه آوازهمراه بادوتار انجام شد.

علیاحضرت‌شهبانو وهمراهان سپس به ورزشگاه طوس‌محل برگزاری ورزشهای باستانی وکشتیهای محلی تشریف فرما شدند .ابتدا عملیات ورزش باستانی توسط ورزشکاران انجام شد و سپس کشتی با چوخه وکشتی‌گیله مرد وسیله ورزشکاران باستانی خراسان وکشتی گیران گیلان انجام شد. پیش‌ازشروع مبارزه‌کشتی گیران پیشاپیش ورزشکاران مطابق سنت معمول این‌کشتی خنجه‌ای به پیشگاه شهبانو تقدیم کردند وسپس باکسب اجازه ازپیشگاه شهبانوحریفان به زورآزمائی پرداختند . محل مسابقه راکه دایره مانند است سیم‌برگویند . یعنی مکانی که پهلوان پیروز سیم (نقره) می گیرد وبرنده‌میشود.علیاحضرت شهبانو در پایان این مراسم کشتی‌گیران رامورد مرحمت قرار دادند و سپس برنامه تقالی درتالار شرقی آرامگاه‌فردوسی‌را مشاهده‌کردند علیاحضرت شهبانو پیش از گشایش نخستین جشنواره حماسی طوس ازنگار خانه میرکو وابسته‌به اداره کل‌فرهنگ وهنر استان خراسان دیدن کردند. نگارخانه‌میرک مرکزی برای ارشاد نوجوانان و جوانان درقسمتهای هنر های تجسمی است . دوره آموزش هنرجویانی که‌دراین‌مرکزآموزش می‌بینند ازشش ماه تاچهارسال است.دراینمرکزرشته‌های‌طراحی نقاشی‌رنگ‌وروغن - مینیاتور- گلسازی -مجسمه سازی و سرامیک تعلیم داده میشود. نگارخانه میرکسالانه۷۰تا ۲۰۰ هنرجو بطور رایگان‌می‌پذیرد . درحال حاضر بمناسبت‌برگزاری جشنواره حماسی طوس نمایشگاهی از آثارنقاشی هنر- جویان‌این‌مرکزدرنگارخانه‌میرک ترتیب یافته است . گزارش خبرنگار ماحاکیست‌که دربرنامه های بازدید امروز شهبانو همچنین گشایش نخستین جشنواره حماسی طوس آقای دکتر اقبال‌رئیس هیئت‌مدیره و مدیرعامل شرکت‌ملی‌نفت ایران، وزیر فرهنگ وهنر ، ندیمه علیاحضرت شهبانو ، استاندار خراسان ، معاون فرهنگی وزارت دربارشاهنشاهی ،قائم مقام‌رئیس‌کل‌تشریفات‌شاهنشاهی وفرمانده گارد جاویدان وچند تن از شخصیتهای محلی‌افتخار حضور داشتند .

اخبارهای کوتاه

لایحه افزایش جرائم رانندگی بتصویب کمیسیونهای سنا رسید

لایحه افزایش جرائم‌رانندگی که هفته قبل مجلس شورای ملی آنرا با تغییراتی‌به‌مجلس سنا فرستاده بود در کمیسیونهای این مجلس‌مورد تائید قرار گرفت این لایحه فردا در جلسه علنی سنا مطرح میشود و اگر لایحه بدون تغییر بتصویب برسد بلافاصله برای اجرا به‌دولت ابلاغ خواهد شد .

کلاس آموزش کارکنان هتل ها و مهمانسراها

کلاس آموزش کارکنان مهمانسراها ، هتل ها و باشگاههای سنندج‌دیروز با شرکت۳۰ نفراز میهمانداران این اماکن در مهمانسرای سنندج تشکیل شد .

در این کلاس دوتن از کارشناسان مرکز خدمات جهانگردی وابسته‌به وزارت اطلاعات‌وجهانگردی دررشته های ستسیشین ، آشپزی و شیرینی پزی ، خانه‌داری و رستوران به شرکت‌کنندگان آموزش میدهد و با نمایش فیلمها و اسلایدهائی در این زمینه اصول نوین هتل‌داری و پذیرائی را به آنان می آموزد .

سخنرانی

دکتر کاظم ودیعی استاد دانشگاه تهران و معاون وزارت آموزش و پرورش ظهر فردا در جلسه ناهار هفتگی کلوپ روتاری‌شمیران در هیلتون پیرامون « چهار ستون آموزش جدید » سخنرانی میکند .

مزایای بیمه درمانی‌وعمر برای سپاهیان‌دانش‌زن

سپاهیان دانش زن از مزایای بیمه درمانی و بیمه عمر برخوردار میشوند .

وزیر آموزش و پرورش ضمن صدور بخشنامه‌ای در این زمینه تاکید کرده است سپاهیان زن که از مزایای بیمه درمانی و بیمه عمر استفاده میکنند در صورت بیمار شدن و عدم امکان معالجه آنها در محل، همانند سایر کارمندان و معلمان می توانند در نقطه دیگری به معالجه بپردازند و گواهی معالجه را از لحاظ صدور مرخصی استعلاجی به اداره مربوط « نه سازمان خدمات اجتماعی زنان» تسلیم دارند.

پیش بینی هوا

هوای شهرهای ساحلی مازندران و گرگان نیمه ابری احتمالا همراه با رگبار پراکنده ، هوای استان گیلان نیمه ابری ، سیستان و بلوچستان قسمتی ابری باوزش باد شدید ، هوای خوزستان سواحل خلیج فارس،جزایرتنب و ابوموسی لاوان،قشم ، کیش صاف،- هوای فارس ،اصفهان ،- استان‌مرکزی و نواحی غربی کشور و تهران و سایرنقاط کشور کمی تا قسمتی غبار آلود. گرمترین روز را آغاجاری با ۵۱ و سردترین شب را قزوین با ۱۵ درجه بالای صفر داشته‌اند ،- حداکثر تهران ۳۶ و حداقل آن ۲۶ بوده است .

ابرهای طوفانی در اطراف پایگاه فضائی آمریکا

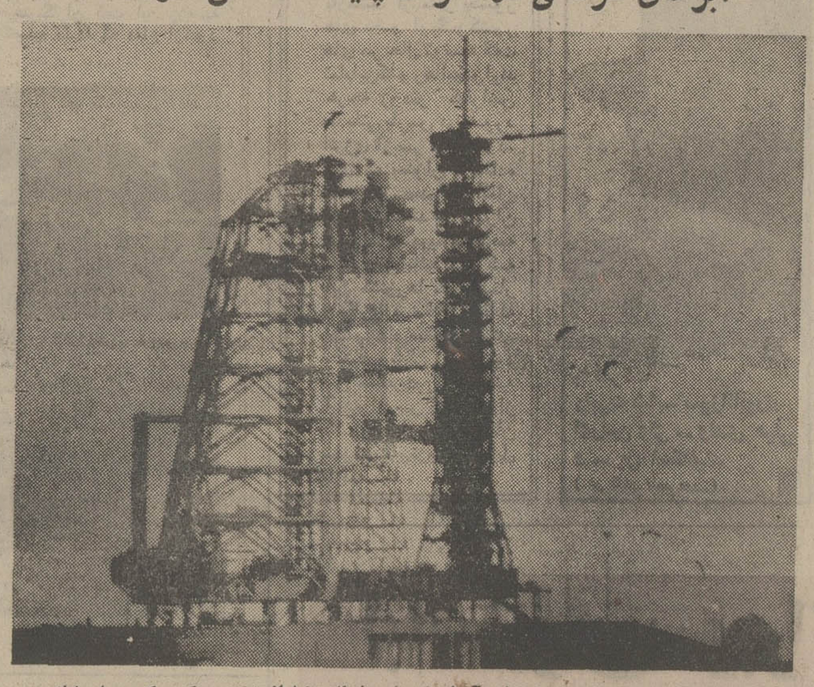

امروز تا آخرین لحظه قبل از موعد برتاب آپولو ابرهای طوفانی اطرافپایگاه « کیپ کندی»رابپوشانده بود. در عکس ابرهای طوفانی در اطراف موشک حامل سفینه آپولو و چند مرغ دریائی دراطراف آن دیده میشود. (عکس رادیوئی آسوشیتدپرس)

استقبال بیسابقه‌مردم ازاوامر شاهنشاه درمورد مبارزه باگرانفروشی

اعلام جنبش ضد گرانفروشی از جانب شاهنشاه‌آریامهر بااقبال بیسابقه‌ای در میان تمامی طبقات اجتماع مواجه شد .

مردمی که با وجود اقدامات پیاپی دولت در زمینه افزایش حقوق ها ،پرداخت مبالغ کلان بابت تفاوت-قیمت مواد مصرفی، شاهد کاهش مداوم قوه خرید خود هستند آماده شده اند تادر کنترل قیمت ها همکاری جدی و ثمربخشی را با دولت آغازکنند.

آنها همچنین معتقدند دولت در امتثال اوامرشاهانه بایددرصورتی که گرانفروشان به شیوه کنونی خود ادامه دهند ، کار آنها رابه محاکم نظامی واگذارد

همین مردم بی‌کفایتی اتاقهای اصناف را مهمترین عامل گرانی مداوم کالا ها میدانند .

بررسی نظریات‌مردم نشان می دهد آنها مسئولین مرکز بررسی قیمت ها و شورایعالی نظارت‌بر اتاق های اصناف را که تقریبا با تمامی درخواست های‌افزایش قیمت موافقت‌کرده‌اند قابل‌ملامت میدانند .

مردم رنج آورترین انواع گرانی را افزایش لجام گسیخته کرایه خانه میدانند . اظهارعقیده یک بانوی مسن که ساعت‌هشت صبح امروز با روزنامه تماس گرفت آئینه تمام نمای عقیده‌مردم در این باره است . این بانو که فاطمه نیک‌آئین‌نام داردوخودش از کرایه نشینی رنج نمی کشد، به عنوان همدردی‌بااجاره نشینها گفت :

- جنب منزل من خانه‌ای‌قرار دارد که اجاره آن تا یک هفته پیش هفتصد تومان بود.بمحض اینکه مستاجر قبلی خانه راتخلیه کرد صاحبخانه‌نرخ کرایه رابرای همین خانه کوچک ۳۷۰۰ تومان تعیین کرد . این شیوه متاسفانه همگانی است و دو موضوع را ثابت می کند اول اینکه قانون موقت عدم افزایش اجاره بها بهیچوجه نتوانسته برافزایش سرسام آور کرایه خانه مهاربزند و دوم اینکه اگر دولت تصمیمی جدی در این زمینه اتخاذ نکند خیل اجاره نشینان با مشکلی‌غیر قابل حل روبرو خواهد شد .

مردم گروهی از کالا ها راکه گرانی غیر منطقی‌آنها قابل‌لمس‌تر است بشرح‌زیردر اختیاراطلاعات گذاشتند :

مرغ که تاکیلوئی ۱۴۰ ریال عرضه میشود ، باطریهای‌خشک (قوه) که مورد مصرف زیادی‌در لوازم و وسائل خانگی‌دارد و تا ۲۰ریال‌بفروش میرسددرصورتی که قیمت آن ابتدا هشت ریال بود و بعدا ۱۲ریال شد .انواع سموم و قرص های حشرکش هم کمیاب است و هم قیمت ها بطور بیسابقه‌ای بالا رفته است.

کم فروشی نان ، گرانی‌آبجو و نوشابه‌های غیرالکلی، افزایش بی رویه قیمت سیگار وپستون و میوه نیز از جمله مواردی است که مردم برآن تاکید دارند.

یک خواننده روزنامه‌اطلاعات امروز درباره گرانی قیمت‌مصالح ساختمانی بویژه‌انواع آهن‌آلات تولیدات داخلی‌گفت : قیمت‌اقلام مختلف تیرآهن در بازار جهانی مرتبا در حال سقوط است اما متاسفانه تولیدات داخل گران بدست مصرف کننده میرسدمیله گرد که از اسفند ماه گذشته واردات آن به خاطر حمایت از تولیدات داخلی ممنوع شده در بازار کمیاب است و پیدا نمی- شود . قیمت میله گرد آجدار پیچیده تا کیلوئی ۳۸٫۵ ریال در بازار بالا رفته است .

نقش کمیته

کمیته ملی حمایت از مصرف کننده درطول یکسال‌ونیم‌فعالیتش توسط بیش از ۲ هزار عضوثابت وفعال خود در سطح شهر بر قیمت ها نظارت وکنترل‌مستقیم داشته است و بهمین جهت به دفعات زنگ گرانفروشی رابصدا درآورده و از مقامات مسئول‌برای مبارزه باگرانفروشی و حفظ‌حقوق مصرف کننده استمداد کرده است.

کمیته فرعی مبارزه باگرانفروشی کمیته ملی ظرف دو ماهه اخیر بتدریج‌موج گرانفروشی‌شکل تازه وابعادوسیع پیداکرده‌است، میزان افزایش کاذب قیمت ها و کمبود مصنوعی کالا ها را به آگاهی مردم ومقامات مسئول رسانده است.

یك مقام کمیته ملی گفت : اخیرا موج گرانی وگرانفروشی وکمبود های کاذب کالا هابقدری گسترده شد که کمیته ناگزیر گزارش کاملی‌تسلیم دولت‌کرد.

افزایش ها

کمیته اعلام کرد: مرکزبررسی قیمت ها ظرف سه، چهار ماهی که از اول سال جاری‌میگذرد ، قیمت ۴۰ تا ۴۳ قلم کالا را افزایش داده‌است‌درصورتیکه‌قیمت کالا ها و اجناس مشابه آن در بازار های جهانی سیر نزولی دارد. از جمله قیمت انواع‌اتومبیل های ساخت داخلی را بالابرد ، قیمت لاستیك داخلی را افزایش داد، به قیمت نوشابه های غیر الکلی افزود .قیمت باطری های کوچك (قوه)را که ابتدا به ۹۸ سپس ۱۲ ریال بدست مصرف کننده میرسید، اکنون ۲۰۰ ریال بالابرده است‌قیمت گوشت مرغ را در فصل تابستان که مصرف زیاد ندارد کیلوئی ۱۶ ریال گران کردوتا کیلوئی۱۲۱ ریال بالابرداما هم اکنون مرغ‌در سطح شهر تاکیلوئی ۱۴۰ ریال عرضه میشود.

کمیته ملی حمایت از مصرف کننده امروز در مورد افزایش قیمت ها اعلام کرد کفش‌دست دوز صددر صد ،کفش ماشینی‌ه ۲۵درصد، پوشاك تا ۲۵ درصد، وسایل ولوازم خانگی تا ۳۰ درصد اچاق گاز تا ۱۵درصد، انواع تریکو کشباف تا ۲۵در صدپیراهن مردانه تا۲۳ درصد، لوازم الکتریکی تا۴۰ درصد ، وسایل لباسشوئی تا ۱۳ درصد گران شده است.

وسایل یدکی اتومبیل پنکه برقی، چراغ زنبوری،سیلندرگاز، جوراب ولباس زیر زنانه، پودر رختشوئی،مایعات ظرف شوئی، صابون، لوازم بهداشتی، روغن نباتی، اسباب بازی، دستمزد خدمات تعمیرگاههای اتومبیل و تعمیرات لوله کشی‌ولوازم‌تاسیساتی تعمیرات لوازم‌صوتی نیز گران شده است.

کمیته ملی همچنین اعلام کرد: در مواردی که دولت مابه التفاوت قیمت اجناس را ازمحل کمك صندوق حمایت ازمصرف کننده می‌پردازد نوع گرانفروشی فرق کرده است .بعبارت دیگر در مورد نان، گوشت،مرغ‌وامثال آن گرانفروشی‌بصورت‌کم‌فروشی در سطح واحد های صنفی وجود دارد.

نقش اتاق بازرگانی

کمیته ویژه مبارزه با افزایش بی‌رویه قیمت هاوراتاق بازرگانی و صنایع و معادن ایران از دیروز کار خود را شروع کرد.

امروز اعلام شد که اتاق ایران برای بررسی‌قیمت ، کالا های هررشته از صنایع یک کمیته فرعی بررسی انتخاب کرده‌است که درآن نمایندگان کمیته حمایت ازمصرف کننده، سندیکا ها ، مرکز بررسی قیمت و اتاق‌ایران عضویت دارند . این کمیته ها پس از بررسی قیمت هابلافاصله گزارش کار خود را برای اتخاذ تصمیم نهائی تسلیم کمیته ویژه مبارزه با افزایش بی‌رویه قیمت ها خواهند کرد .

دکتر بنکدارپور دبیر کل اتاق بازرگانی‌و صنایع ومعادن ایران امروز اعلام کرد ، برای پانصد قلم کالا شناسنامه تهیه میشود‌و کمیته ویژه‌ای نیز ترقی قیمت ها را تحت نظر می‌گیرد .

بنکدارپور گفت ما از چند ماه پیش توسط مرکز بررسی‌و تحقیق اتاق ، سیر نوسان قیمت رادنبال کرده‌ایم. این مرکز بانیروی‌انسانی بیشتر و تجهیزات کاملتر این‌کار را ادامه خواهدداد بهمین‌منظور درنظر داریم برای تعداد زیادی از کالاهای پرمصرف عمومی که حداقل رقم آن به ۵۰۰ قلم میرسد شناسنامه تهیه کنیم که بموجب آن چگونگی سیرترقی قیمت ها مشخص میشود و بدنبال آن‌در صورتی که قیمت کالائی ترقی کند انگیزه‌آن را بررسی خواهیم کردو نتیجه آن را به کمیته‌ویژه مبارزه باگرانی بی‌رویه قیمت ها تسلیم می‌کنیم.

بنکدارپور افزود نارسائی‌بنادر در تخلیه بار وبارگیری کالا یکی از عوامل گرانی است،هم اکنون دربندر خرمشهر۱۸۶ کشتی‌برای تخلیه وبارگیری نوبت گرفته‌اند ومدت زمانی انتظار نوبت به ۷۵ تا۹۰ روز رسیده است .

شایعه استعفا

درپی انتشار سرمقاله‌روزنامه رستاخیز- ارگان حزب‌رستاخیز ملت ایران - در زمینه قصور اتاق اصناف پایتخت در مبارزه با گرانفروشی ، امروز شایع شد که نورالدین حکمتی رئیس اتاق‌از سمت خود استعفاکرده است .

کوشش خبرنگار اطلاعات برای تماس بااین مقام و آگاهی ازصحت وسقم شایعه استعفای او ، و یا برنامه‌اش برای اجرای اوامر شاهانه در مورد گرانفروشی ، به نتیجه‌نرسید.

خلعتبری: خلیج‌فارس بایداز ناوگان خارجی خالی باشد

جده - خبرگزاری پارس - آقای عباسعلی‌خلعتبری وزیرامور خارجه ایران دیشب درمصاحبه‌ای با چندتن از روزنامه‌نگاران عرب از جمله نماینده روزنامه کویتی السیاسه و روزنامه سعودی‌البلاد و نماینده خبرگزاری سعودی ، در باره ششمین کنفرانس و وزیران خارجه کشور های اسلامی‌درجده اظهار داشت. که کار کنفرانس مرتب‌آرام و منظم واظهارات نمایندگان وگفتگو هاتوام باروح دوستی و برادری بود وبطورکلی کنفرانس محیطی بود که نوید همکاریهای سودمندی را برای آینده میدهد، آقای خلعتبری در پاسخ سئوال یکی از خبرنگاران عرب در باره اینکه آیا درجده گفتگوهائی میان وزیران خارجه منطقه خلیج فارس انجام گرفته است یا خیر ؟اظهار داشت . در حاشیه این کنفرانس ملاقاتها و تبادل نظر های اولیه انجام‌گرفت و این تبادل نظر هاادامه خواهد یافت.

این خبرنگار سئوال دیگرخود را اینطور مطرح کرد . خلیج فارس تنها دریائی است که‌کشتی هابدون اجازه وارد آن میشوند. آیا نزدیکی میان ایران وعراق و تماس های کشور های خلیج فارس باعث خواهد شد کشور ها ضوابطی برای ورود کشتی ها به خلیج فارس وضع کنند؟

آقای خلعتبری در پاسخ به این سئوال گفت .عبور از تنگه های دریائی در قوانین بین - المللی دریائی پیش‌بینی شده است. اگر سئوال شما اشاره‌ای به آنچه در تنگه داردانل‌صورت میگیرد باشد. برای اینست که عرض آن تنگه کمتر از ۲۴میل است. در حالیکه تنگه هرمزبیش از ۲۴ میل وسعت دارد.

وزیر خارجه ایران افزود . خلیج فارس پاك دریای نیمه‌بسته است و برحسب قوانین دریائی، آبهای ساحلی متعلق به کشور های ساحلی است.

خبرنگار عرب گفت. وجود ناوگان های دریائی خارجی مثلا آمریکا وشوروی در خلیج فارس خطری برای کشور های منطقه خلیج فارس بشمار میرود.نظرتان در این زمینه چیست ؟

وزیر خارجه ایران گفت : هنگامیکه ناوگانی در خلیج‌فارس وجود داشته باشد . ناوگان‌دیگر نیز خواهد آمد. بهر حال ماهم عقیده داریم که خلیج فارس‌باید از ناوگان های خارجی‌خالی‌باشد.

بررسی درخواست‌های پذیرش دانشجویان دانشگاهها آغازشد

اعلام تاریخ‌دریافت برگ‌پذیرش داوطلبان ورود به دانشگاه ها که به تدریج در جراید انتشار یافته است اکنون هزاران‌شرکت کننده در آزمایش همگانی خود را برای فرستادن‌مدارکو انجام مقدمات این مرحله آماده می - کنند .

اکثر داوطلبان ورودبه دانشگاه ها در این مدت ضمن مطالعه دفترچه راهنما و آگهی های انتشار یافته درمورد نحوه‌ارسال برگ درخواست خودباسئوالات تازه‌ای روبرو شده‌اند که از جمله تنظیم اوراق ارسالی برای انتخاب رشته است .

خبرنگار ما امروز در یک گفتگوی تلفنی با مسئولان می- نویسد : در آگهی های درج‌شده از طرف دانشگاه ها و مدارس عالی رشته های انتخابی صریحا ذکر شده و داوطلبان بایدطبق آنچه در دفترچه راهنما و آگهی ها به آن اشاره شده است تعداد رشته های انتخابی را تعیین‌کنند باین معنی که برای هر دانشگاه به میزان رشته‌ای که قید شده رشته برگزینند .

همین مقام افزود: بدیهی‌است داوطلبانی که به این‌نکته توجه نکنند و بدون‌رعایت اصول‌تعداد بیشتری ازآنچه دانشگاه‌ها تعیین کرده‌اند رشته تحصیلی انتخاب کنند درخواست‌آنها موردبررسی قرار نخواهد گرفت .

از امروز اکثر دانشگاه

فضانوردان روسی و امریکائی در ۲۰۰ کیلومتری زمین ضیافتی ترتیب میدهند که درآن فقط آب مینوشند

برای انجام پروژه پرواز مشترک امریکا و شوروی دانشمندان دو کشور سه سال تمام تلاش کرده‌اند

۲۲۰ میلیون دلار برای یک «دست دادن» در فضا

فضا: نخستین پروژه پرواز مشترک آپولو و سایوز

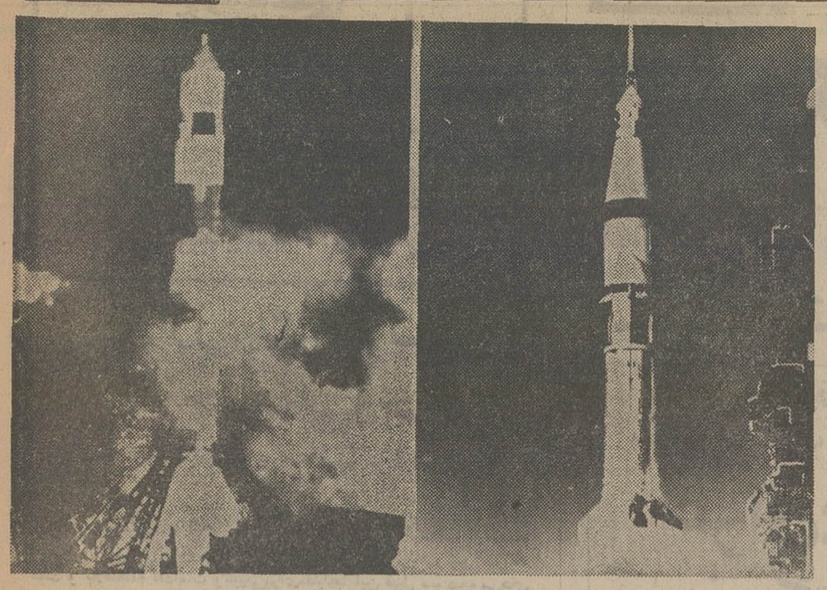

درسمت راست موشک ساترن امریکایی ودر سمت چپ موشک شوروی پرتاب سایوز در سکوی پرتاب دیده میشوند .

روز ۵شنبه ژوئیه ۱۹۷۵ (۲۶ تیر) ساعت ۲۰و۲۱ دقیقه‌به‌وقت پاریس در ۲۰۰ کیلو متری زمین یک تبعه شوروی ، دست یک امریکایی را می‌فشرد و تمام‌مردم دنیا سعی می‌کنند که این حرکت سمبولیک را ، برپرده تلویزیون های خود ببینند با این حرکت است که دوران تازه‌یی‌درهمکاری های بین‌المللی آغاز میشود ،و گام تازه‌یی در راه همکاری امریکا و شوروی برداشته میشود چرا؟ زیرا که این‌به هم‌فشردن دست‌ها در ۲۰۰ کیلومتری سطح زمین صورت می‌گیرد و نشانه‌یی ممتاز از همکاری بین فضانوردان شوروی و امریکایی در عرصه فضاست .

فکراین‌دیداربین‌المللی‌امریکای‌ـ شوروی در بالای جوزمین و ۴۸ ساعت زندگی مشترک ـ آن‌هم در جریان گردش به دورزمین‌ـ در ماه ۱۹۷۲ سه‌سال پیش در جریان دیدار پرزیدنت نیسکون رئیس جمهوری پیشین آمریکا والکسی کاسیگین ، نخست‌وزیر شوروی ، در مسکو پدیدآمد و نسبت بدان تصمیم گرفته شد . درآن هنگام نخستین واکنش‌هادر امریکا کمابیش حالتی طنز آمیز داشت امریکایی‌ها گله می‌کردند که : چرا چنین تصمیمی گرفته شده است ،درعرصه امورفضایی بقدری از شوروی‌ها پیش هستیم که با اجرای این تصمیم هیچ‌چیز ازآنها نخواهیم آموخت‌ـدرحالی که ممکن است زندگی‌سه‌فضانورد خود را به علت این که تکنیک های فضایی شوروی ناقص است بخطر اندازیم . علاوه براین شوروی‌ها از اینگونه اقدام‌های مشترک و دسته جمعی برای تبلیغ در بارهٔخود استفاده می‌کنند در هرحال این گونه بحث‌هادر محافل سیاسی و در میان کارشناسان امریکایی‌چندان‌توجهی را جلب نکرد و به زودی تایید شد که این طرح علمی و این برنامه فضایی‌مشترک خودبهترین وسیله تحکیم همکاری‌های بین دو کشور است .

قهرمانان نخستین پرواز مشترک

طبق برنامه‌ای که از قبیل‌تهیه شده است ۳ فضانورد امریکائی و ۲ فضانورد روسی روز ۵شنبه در نقطه‌ای واقع در آسمان کشورآلمان باهم ملاقات خواهندداشت این فضانوردان عبارتند از (ردیف بالااز چپ براست) وانس‌براند توماس استافورد) دواسلیتون ردیف پائین از چپ براست والری کوباسف والکسی‌لئونوف اعضای روسی‌گروه. شورویها وامریکائیها برای پرتاب سفینه های سایوز و آپولو غول‌پیکر‌ـ ترین موشکهای خودرامورد استفاده قرارداده‌اند .

یک مساله مهم

بدین ترتیب بود که‌تکنیسین‌ها شروع بکار کردند . طی سه‌سال آمدورفت‌دانشمندان وفضانوردان شوروی و امریکایی بکشورهای یکدیگر بمیزان زیادی‌فزونی گرفت امریکایی‌ها که چیزهای بسیار اندکی درباره تکنیک فضایی شوروی می دانستند (زیراکه‌تمام کارهای آنان محرمانه بود) در شوروی دنیای ناشناخته‌یی را کشف کردند تنهامساله مهم‌تدارک یک سیستم‌الحاق و اتصال بین سایوز و آپولو بود که بتواند این دو سفینه را به هم مربوط گرداند و در صورت لزوم اگر درفضا واقعه‌غیر مترقبه‌یی پیش‌آید بتواند بفوریت جان فضانوردان را از مهلکه نجات بخشد .

از پنج فضانورد امریکایی و شوروی که سفینه های شان در فضا بهم ملحق خواهدشدهیچ‌یک در اطاقک های خود فشارمشابهی راتحمل نخواهند کرد و ترکیب آتمسفری که بر آنها حاکم است، متغیر است فشار داخل سایوز بقدر فشار هوا درکنار دریاست، و هوای قابل تنفس مانند هوای روی‌زمین ترکیبی است‌ازاکسیژن و هیدرژن اما در آپولو، برعکس از اکسیژن خالص استفاده‌میشود بدین ترتیب لازم است که برای الحاق دو سفینه یک اطاقک جنبی وجود داشته باشد که هوا و فشار داخل آن با هوا و فشار داخل هر دوسفینه متناسب باشد بطورکه ورود و خروج فضانوردان هر یک از دوسفینه به‌این اطاقک‌و ازاین‌اطاقک‌بی‌هیچ مشکلی صورت پذیر باشد.

مسیر

از آنجا که سایوز برای پرواز ازمدارزمین ، و آپولو برای سفر بسوی ماه آماده شده‌اند ، باید مقدار بسیاری زیادی سوخت با خود حمل کند . و بنابراین باید کار بیشتری هم انجام‌شود. سایوز در ۲۰۰ کیلومتری سطح زمین به دور آن گردش میکند ـ آپولو ، که ۷ ساعت‌ونیم دیرتر از سایوز از زمین پرتاب میشود یک مسیر تعقیبی را درپی سایوز می‌پیماید که ۴۸ساعت بعدازپرواز منجر به الحاق و اتصال آنها به یکدیگر میشود .

طی دو روز فضانوردان شوروی و فضا شناسان امریکایی چندبار بایک دیگر دیداروگفت‌وگو خواهند کرد و هربار یکی ازآنها به اطاقک سفینه آن دیگری‌میرود واز وسایل تکنیکی او استفاده می‌کند .

لازم بگفتن است که درنخستین دیدار این فضانوردان ضیافتی تشکیل میشود که تنها نوشیدنی آن «آب» است و بس دراین موقع شوروی‌ها به میهمانان امریکایی‌شان سیگار و عطری که خاص همین دیدارها فراهم شده تعارف میکنند .

از هردو گروه شکیبایی و تحمل بحد اعجاز انتظار میرود آنها بعلت تمرین های مداومی که در «بایکونور» و «کیپ‌کندی» کرده‌اند خاطرات برادرانه و صمیمانه‌یی بین خود پدیدخواهند آورد .

سه‌مردامریکایی به فرماندهی ژنرال استافورد (که تابحال سیصد ساعت پرواز فضایی‌داشته) ودو مرد فضانورد از شوروی بسرپرستی سرهنگ‌لئونوف (که نخستین راه‌پیمایی فضایی‌راهمراه کاسیوس انجام داد)دراین‌ماموریت تاریخی شرکت دارند اعضای هریک از این دوگروه زبان گروه دیگر را فرا گرفته‌اند وبنابراین امریکایی‌ها به زبان روسی و شوروی‌ها به زبان‌انگلیسی‌صحبت کنند . ودر همان موقع درمراکز کنترل زمینی شوروی و امریکا مترجمانی حضور دارند که تمام مراحل عملیات راکه بایدمشترکا اجرا شود بزبانها فصیح روسی وانگلیسی‌برای‌فضانوردان شوروی وامریکایی ترجمه میکنند و بهمین دلیل است که قسمت‌عمده‌مکالمه‌ها ودستورها و توضیح‌ها بطورزنده از تلویزیون‌ها پخش خواهد شد.

شوروی‌ها بقدری مایل به پیروزی هستند که یک موشک یک اطاقک سفینه‌یی و یک‌گروه‌ذخیره هم فراهم آورده‌اند که درصورتی که سایوز ۲ موفق به پرواز نشود سفینه دیگری را بدین ماموریت اعزام دارند امادرمورد امریکایی‌ـ هاهم وضع برعکس است زیرا این آخرین پرواز آنها درفضاست واز این‌پس تاچهار سال دیگر اکتشاف های فضایی‌امریکابصورت های دیگری عمل میشود.

لازم به گفتن است که جمع هزینه‌یی که ازآغاز پرواز فضانوردان از زمین تاپایان فرود به زمین مصرف میشود بالغ بر ۹۰ میلیون دلار است که باضافه سایر هزینه هایی که طی سه‌ساله اخیر برای تهیه فقط وسایل این سفر فضایی فراهم آمده ۲۲۰ میلیون دلار میشود بدین ترتیب میتوان گفت که هزینه یک دست دادن در فضا ۲۲۰ میلیون دلار است .

آپولو و سایوز پس از آنکه مدارهای خود را بهم نزدیک کردند بیکدیگر ملحق میشوند و مدت دوروز بهمین حال باقی میمانند .

نکاتی درباره پرواز مشترک آپولو ـ سایوز

نوشته : پروفسور ابوالقاسم غفاری

ابتدا بایستی متذکر شوم که پیشنهاد طرح پرواز مشترک آمریکا و شوروی‌بوسیله دانشمندان فضائی و یا مسئولان فضائی بعمل نیامده بلکه در ابتدا پیشنهاد این طرح را درسال ۱۹۶۶ « جس‌گورکین » سردبیر مجله‌هفتگی‌پاراد که جزء انتشارات روزنامه واشنگتن‌پست استداده وهیچکس تصور نمی نمود که پرواز مشترک آمریکا وشوروی روزی عملی گردد .

از این طرح لیندن‌جانسون رئیس جمهوری فقید آمریکا استقبال شایانی نمود ولی ریچاردنیکسون رئیس جمهوری‌سابق امریکا و کاسیگین نخست‌وزیر شوروی در ماه مه ۱۹۷۲ درمسکو با این طرح‌موافقت نمودند ازآن تاریخ متخصصین و مسئولان ناسا و فرهنگستان علوم شوروی بایکدیگر تقریبا درتماس دائم بوده تاجزئیات برنامه این پرواز مشترک را تهیه نمایند .

ابتدا سفینه سایوز بفرماندهی سرهنگ الکسی‌لئونوف ۴۵ ساله (اولین فضانورد که درمارس ۱۹۶۵ از سفینه خود خارج ودر فضا حرکت نمود) ومهندس پرواز والری کوباسوف ۳۵ ساله از مرکزپرتاب«بایکونور» درقزاقستان و بعداز مدت هفت ساعت ونیم سفینه آپولو به فرماندهی سرتیپ توماس استافورد ۴۴ ساله ودو فضانورد دیگر «دونالداسلیتون » ۵۱ ساله (مسن‌ترین فضانورد) و«وانس‌براند » ۴۳ ساله از مرکز پرتاب کیپ‌کاناورال درفلوریدا بفضا پرتاب خواهند شد. فاصله این‌دومرکزپرتاب درحدود ده‌هزار میل است .

★ تمرین پرواز مشترک آمریکا و شوروی

اصولا شرائط اساسی هرپرواز فضائی مربوط به مساعد بودن جو محیط مرکز پرتاب و پیش‌نیامدن نقص فنی دستگاههای سفینه است و تعویقیکه در نتیجه این دو عامل بوجود آید معمولا بیش از چند روز بطول نمی انجامد .

ازآوریل گذشته یک نگرانی مخصوص راجع به پرواز مشترک‌آپولو‌ـسایوز بوجود آمده است جریان از اینقرار است که در تاریخ ۵ آوریل گذشته دوفضانوردشوروی بمنظور اتصال آزمایشگاه وایستگاه فضائی ۱۶ تنی سالیوت ـ۴ باسفینه ۷تنی سایوز۱۸ به مدار زمین پرتاب‌شدندبعداز روشن شدن طبقه فوقانی موشک بمنظور ازدیاد سرعت سفینه به ۱۷ هزار میل درساعت و خارج نمودن از ثقل‌زمین نقص فنی ظاهرگردید درنتیجه دو فضانورد اضطرارا باپاراشوت درحدود غروب درکوهستانهای پربرف سیبریه فرود آمده و شب را در آنجا گذرانیدند و بدین ترتیب ماموریت سایوز۱۸ انجام نگردید از این موقع مکالمات تلفنی بین مدیر فنی سایوز در مسکو ومدیر آزمایشات طرح آپولو ـ سایوز درهوستن آغاز گردید .

شکست ماموریت سایوز ـ ۱۸مورد بحث دانشمندان فضائی غرب و شوروی قرار گرفته ودانشمندان فضائی غرب چهارنظریه برای این شکست ارائه داده‌اند وبالاخره خبرگزاری شوروی تاس اعلامیه مختصری منتشر نمود مبنی براینکه شکست سایوز۱۸ بدلیل آن بوده که حرکت طبقه فوقانی موشک از مسیر محاسبه شده خارج و در دستگاه خودکارفرمان توقف پروازداده‌است

درتاریخ سوم خرداد ماه گذشته‌آزمایش سایوز ۱۸ بنام سایوز ـ۱۸ دوم تکرارگردید واینددفعه سفینه سایوز‌ـ۱۸ باموفقیت به آزمایشگاه وایستگاه فضائی۱۶تنی‌سالیوت‌ـ۴ متصل وماموریت آن کاملا قرین موفقیت بوده است .

باوجود آنکه ماموریت سایوز ـ۱۸ دوم باموفقیت کامل توام بوده و کنستانتین « پوشویف » مدیر برنامه « سایوز » به کرات دانشمندان فضایی امریکا رامطمئن نموده که شکست سایوز ـ ۱۸ کمترین غ‌ـآر؟بیچه۵مگ۲ـ اثری درپرواز مشترک نخواهد داشت معذالک هنوز بعضی مقامات مسئول مانند سناتور ویلیام‌پروکسمایر (سناتور دمکرات استان ویسکانسین) بعلت اختلاف‌تکنولوژی فضائی شوروی وامریکا خواستار تعویق پرواز فضائی مشترک شده‌اند .

دریک کارخانه معظم آجرسازی سهیم باشید وآنرا اداره کنید

شش کارخانه تمام اتوماتیک آجرسازی (K.S.S.) ساخت آلمان در شهرهای بندر پهلوی ـ رشت ـ لاهیجان (شهسوار) ـ بابلسر ـ آمل ـ ساری ـ هر یک با سرمایه ۳۶ میلیون تومان احداث میشود که ۱۸ میلیون تومان آن پرداخت و ۱۸ میلیون تومان دیگر از وام صنعتی استفاده خواهد شد .

توضیح در مورد چگونگی کارخانه:

۱ ـ کلیه عملیات تحویل و منتاژ ماشین آلات کارخانه و مسئولیت کارآموزی کارگران و بهره برداری آن بعهده فروشنده و شرکت تعهد کننده آلمانی خواهد بود .

۲ ـ بعلت تمام اتوماتیک بودن کارخانه در سه شیفت فقط ۳۰ کارگر کار خواهد کرد و اداره آن بسیار آسان خواهد بود .

۳ ـ برای هر کارخانه شرکت مستقل تشکیل میشود و پس از تأسیس شرکت حداکثر ظرف مدت یکسال کارخانه آماده بهره برداری خواهد بود .

۴ ـ برای هر شش کارخانه یک مرکز سرویس و تعمیرات مجهز به کلیه لوازم یدکی تاءسیس میشود که زیر نظر متخصصین آلمانی اداره خواهد شد .

۵ ـ برای اداره هر یک از کارخانه ها یکنفر بعنوان مدیر عامل و یکنفر مدیر و سر پرست امور مالی با شرایط بسیار عالی که ذیلا" مشخص میگردد از میان داوطلبان انتخاب خواهد شد .

شرایط شرکاء:

شرکاء باید از اهالی منطقه ای باشند که کارخانه در آنجا احداث میشود و یا با وضع منطقه آشنائی کامل‌داشته‌باشند

مدیر عامل ـ با ۲۰٪ سرمایه گذاری (۳۶۰۰۰۰۰۰ ریال) ـ مدرک لیسانس در رشته اقتصاد یا بازرگانی و امور اداری با ماهیانه ۱۰۰۰۰۰ریال حقوق و بطور متوسط ۲۰۰۰۰۰۰ ریال سود ماهیانه .

سر پرست امورمالی ـ با ۱۵٪ سرمایه گذاری (۲۷۰۰۰۰۰۰ریال) ـ مدرک لیسانس در رشته حسابداری صنعتی و بازرگانی با حقوق ماهیانه ۷۰۰۰۰ ریال و بطور متوسط ۱۵۰۰۰۰۰ ریال سود ماهیانه .

در صورت عدم امکان مالی به مدیر عامل و سر پرست امور مالی جهت سرمایه گذاری وام داده خواهد شد .

لطفاً برای کسب اطلاع بیشتر تا ساعت ۲ بعد از ظهر به نشانی کریمخان زند شماره ۱۳۲ بازرگانی مکا مراجعه فرمائید .
تلفنهای مکا ۸۳۵۸۰۱ - ۸۳۵۸۰۲

ازفردا صبح در قویترین گروه‌سینمائی پایتخت

اونیورسال ـ پاسیفیک ـ ایران ـ ساینا
تیسفون ـ رنگین کمان ـ موناکو ـ پرسپولیس
کارون ـ دریا ـ و آستارا (تجریش)

محمود زریباف تقدیم میکند
ناصر ملک مطیعی
مرجان
هفت
باشرکت:
میری . علی آزاد . ابراهیم نادری . کهنوئی
اشرف کهن . جهانگیر . نریمان . علی ترابی .
و بهترمند خردسال: شهرام
کارگردان: خسرو پرویزی مشاریست: احمد نجیب زاده . محصول: مرکز پخش فیلم سینمائی ایران پاناسیت

آغاز هفته سوم نمایش فقط در

سینماونک

اولین سینمای مبله و ممتاز ایران
★ چه لطیف است شکوفه های عشق ...
★ چه شورانگیز است نخستین رویای عشق ...
★ چه هیجان آور است جوانی و شور عشق ...

شکوفه های لطیف عشق

تماشای این فیلم برای اشخاص کمتر از ۱۸ سال ممنوع است

تاکنون چنین فیلم‌مهیجی برپرده سینمانمایش داده‌نشده

آغاز هفته دوم نمایش فقط در

سینماپارامونت

پرخرج ترین فیلم عالم سینما از مهیب‌ترین فاجعه‌طبیعت: زمین‌لرزه ... فاجعه‌ای که زمین و زمان را میلرزاند و همه چیز را درهم میکوبد

زمین لرزه
زنگی

باشرکت ده‌هاهنرپیشه بین‌المللی

اطلاعات
بنیانگذار : عباس مسعودی
صاحب امتیاز و مدیر : فرهاد مسعودی
سردبیر : احمد شهیدی
سال پنجاهم
محل اداره : خیابان خیام ـ ساختمان اطلاعات ـ تهران
تلفن : ۳۱۱۰۷۱ تا ۳۱۱۰۷۹
تلکس : ۲۳۳۶ ـ تلگرافی : اطلاعات ـ تهران

مبارزه با گرانفروشی از جنبه ملی و حزبی

اوامر شاهنشاه آریامهر درباره مبارزه با گرانفروشی دیروز اعلام شد .

شاهنشاه مقرر فرموده‌اند : «دولت و عموم مردم ایران که در حزب رستاخیز ملت ایران متشکل هستند باید با استفاده از تمام نیروهای ملی و اداری مملکت در جنبش برضد گرانفروشی شرکت کنند و بلافاصله اقدامات وسیعی برای مقابله با این قبیل سودجویی‌های مغایر با مصالح عمومی بعمل آید».

بطوری که ملاحظه میشود درین امریه ، شاهنشاه ، به استفاده از نیروهای ملی متشکل در حزب رستاخیز اشاره فرموده و در حقیقت مبارزه با گرانفروشی را یک وظیفه حزبی دانسته‌اند .

این نکته پر معنی و بسیار مهمی است که نه فقط در مورد اخیر ، بلکه بعدها در همه موارد مشابه باید مورد توجه قرارگیرد. مقصود از فراخواندن تمام افراد ملت به زیر لوای یک حزب ، در وهله اول ایجاد یک نیروی متشکل ملی است که میباید در راه‌حفظ مصالح ملی بکار گرفته شود و کدام مصلحتی بالاتر از تامین رفاه و فراغ خاطر اکثریت قریب باتفاق مردم ؟!

مصالح ملی ، قالب محدود و مشخصی ندارد . هر نوع تجاوزی به حقوق مردم را باید عملی مغایر با مصلحت ملی تلقی و با آن مقابله کرد. گرانفروشی تجاوز مستقیمی است به حقوق مردم و انضباط اجتماعی که توده مردم فقط در سایه آن میتوانند زندگی طبیعی و فارغ از دغدغه‌یی داشته باشند . اگر در خیابان کسی دست در جیب دیگری کند یا چیز کوچکی را از فروشگاهی برباید ، او را با خفت و رسوائی دستگیر میکنند و توی سرش میزنند و به کلانتری تحویلش میدهند تا روانه زندان شود . چرا ؟ چون عملی خلاف نظم اجتماعی مرتکب شده و به حقوق دیگری تجاوز کرده است . جامعه وجود چنین شخصی را تحمل نمیکند چون میگوید امنیت و فراغت عمومی موکول به رعایت حدود و حقوق افراد است از ناحیه یکدیگر و همین که کسی بخودش اجازه داد حق دیگری را نادیده بگیرد و بخاطر منفعت غیر مشروعی به حریم او تجاوز کند ، امنیت عمومی متزلزل میشود . مگر اینکه متجاوز تنبیه شود و دیگران بفهمند تخلف از نظامات اجتماعی موجب رسوائی وبدنامی و تحمل حبس و جریمه خواهد بود .

گرانفروشی از نظر ماهیت با هیچکدام ازین موارد مثال تفاوتی ندارد. سهل است که از لحاظ نتیجه و آثار مترتبه ، عمل گرانفروش بمراتب ضررش بیشتر است تا عمل کسی که دست در جیب دیگری میکند یا به اجناس فروشگاهی دستبرد میزند . درین هردو مورد ، نتیجه تجاوز فقط متوجه فرد عابر یا صاحب فروشگاه میشود. حال آنکه گرانفروش به حریم دهها و صدها نفر تجاوز میکند و هنگامی که گرانفروشی رواج پیدا کرد درست مثل اینست که جیب‌بری در خیابان بصورت یک عمل رایج درآید و هرکس فرصت یافت جیب دیگری را بزند !

جرم با جرم فرق ندارد . تجاوز در هرحال تجاوز است .چیزی که هست وقتی یک عملی در اجتماع شایع شد قبح خود را ازدست میدهد . دزدی و رشوه‌خواری عمل زشت و قبیحی است. اما هنگامی که عمومیت پیدا کرد و عادی شد دیگر کسی از دزدی و رشوه‌خواری احساس شرم نمیکند و حتی اضراری هم در اختفای عمل خود نمیکند . گرانفروشی با همه معایبو قبایحی که دارد چون در جامعه ما رواج پیدا کرده و عادت شده ، قبح آن از بین رفته است درحالی که آثار سوء و مضار و معایبش برای جامعه صدبرابر شده است . این عمل مذموم ـ ولی رایج ـ را همانطور که در امریه شاهانه آمده است باید با یک اقدام عمومی دفع کرد و با تجهیز نیروهای ملی بجنگ آن باید رفت .

استراتژی مرزهای قابل دفاع

بردولت اسرائیل فشارهای سنگین وارد میشود تا برای رسیدن به توافق جهت عقدقرارداد جداسازی نظامی جدیدی میان این کشور و مصر درصحرای سینا امتیاز های بیشتری بدهد .بدون شک قسمتی از این فشار ها ناشی ازعلاقه‌ای است که دولت فوردبه تقویت نقش امریکا بعنوان یک میانجی درخاورمیانه دارد امابخش عمده فشارها از اوضاع وحقایق عینی ـ اقتصادی ـ نظامی ودیپلماتیک که اسرائیل امروز درآنها قرار دارد سرچشمه میگیرد .عواقبی که ازعدم حصول توافق محدود میان اسرائیل و مصر ازجنبه‌های روانی وعملی قابل تصور است اکنون لازم است که حداقل به اندازه مخاطرات نظامی خاصی که بزعم اسرائیل درنتیجه عقب نشینی بیشتر درصحرای سینا بوجود خواهد آمد بطور جدی سنجیده شود هردو بیک اندازه جدی تلقی گردد. درصورتی که اسرائیل ازدادن امتیاز هایی که امریکائیان تقاضا میکنند خودداری ورزد ، امتیازاتی که به اعتقاد رهبران امریکا برای پرکردن خلاء وشکاف موجود در مذاکرات صلح خاورمیانه ضرورت حتمی دارد باید دانسته شود که ازاین رهگذر چه اندازه ازحمایت‌های امریکا از اسرائیل کاسته خواهد شد وبعبارت دیگر قابلیت اتکای آتی اسرائیل به پشتیبانی شدن ازجانب امریکا تاچه اندازه کاهش خواهد یافت.

در حقیقت مهمترین اختلافی که درمرحله پرتشنج کیونی اوضاع خاورمیانه میان امریکا واسرائیل وجود دارد ناشی ازدوگانگی تلقیاتی است که آنها از امنیت اسرائیل دارند اسرائیلی‌ها که برائر سیاست تجاوزکارانه خود درطول چندین دهه خود رادرمعرض تهدید جنگ و حمله از جانب اعراب میبافتند اکنون اصرار دارند وعلاقمندند که بمزعم خودشان مرزهایی ازنظر نظامی قابل دفاع داشته باشید .

اما کارشناسان امریکایی امور استراتژیکی این احتیاج را لزوما قبول ندارند که بزرگترین خطری که کماکان امنیت اسرائیل را تهدید میکند عبارت از احتمال تهاجمی باشد که بوسیله مصریان از راه صحرای سینا صورت خواهد گرفت درنظر استراتژی دانان امریکایی خطر بزرگتری که درکمین امنیت وآسایش آینده اسرائیلی‌هاست از این احتمال سرچشمه میگیرد که مذاکرات جاری درباره صلح خاورمیانه آنهم درزمانی که بذل مجاهدات دراین راه دیرشده است با شکست روبرو شود.

بدیهی است که در شرایط حاضر نیز مانند هرزمان دیگر خود اسرائیلی هاونه امریکائیان هستند که باید تعیین کنند که امنیت اسرائیل درکجا قرار دارد معهذا درصورتی که دولت اسرائیل اکنون تصمیم به خطر کردن بگیرد وامتیازهایی راکه امریکا توصیه کرده است بدهد لااقل میتواند مطمئن باشد که امریکا به ازای امتیاز مذکور در آینده حمایت‌هائی نثار اسرائیل خواهد کرد که اهمیت جهانی آنها کمتر از «مرزهای قابل دفاع» موجود اسرائیل ارزش واهمیت نخواهند داشت.

فریبرز عطاپور
سالروز انقلاب ۱۴ ژوئیه عراق

عراق: تلاشی بزرگ برای پیشرفت و توسعه

وصف کردن برنامه های توسعه و آبادانی کشوری که از درآمد سرشار نفت برخوردار است میتواند به نوعی تکرار مکررات تبدیل شود . در تمام کشور های تولید کننده نفت در منطقه خلیج فارس ـ خود را با طرحهای بزرگ و مشابهی روبرو خواهید یافت که در گروه صنایع نیازمند به مقادیر قابل ملاحظه انرژی طبقه بندی میشوند وتاسیسات پتروشیمی و کارخانه های فولاد سازی و واحد های تولید کننده کود شیمیائی از آن جمله‌اند ، صنایعی از این قبیل از گاز طبیعی که در حال حاضر بهدر میرود استفاده خواهند کرد .

بعنوان مثال در مورد عراق ۸۰ درصد از ۲۵۰ بیلیون متر مکعب گاز طبیعی که در زیر زمین های این کشور نهفته است بهدر میرود ولی قرار است در آینده همین گاز ها در صنایع عراق مورد استفاده قرار گیرد .

در دو زمینه خاص از کوشش هائی که برای توسعه اقتصادی و اجتماعی عراق صورت میگیرد پیشرفت هایی که تاکنون حاصل شده و برنامه‌هایی که طراحی گردیده بطور‌ی استثنائی شایان توجه است . یکی از این زمینه ها کشاورزی و دیگری بهداشت و پزشکی است .

در حال حاضر بیش از یک سوم از اراضی میان دو رودخانه دجله و فرات که سابقا به بین‌النهرین شهرت داشته است زیر کشت قرار دارد اما ظرف ٤ سال آینده عراق ۱۰ میلیارد دلار سرمایه‌گذاری خواهد کرد تا دو سوم ازاراضی خود را بزیر کشت درآورد .

ریاست شورای برنامه های صنعتی عراق بر عهده صباح «کاجه‌چی» قرار دارد که از فن سالاران تحصیلکرده امریکاست و به قول خودش وقتی برای تلف کردن باشاعران و یا قرطاس بازان ندارد . در نظر او هم شاعر و هم دیوانسالار مظاهر اتلاف نیروی انسانی هستند و اتلاف و تباهی همان چیزی است که او برای متوقف کردنش تلاش میکند : اتلاف آب ، اتلاف خاک وزمین و اتلاف گاز طبیعی از گفته های اوست که عراق باید صادر کننده غله باشد نه آنکه غله را از کانزاس امریکا وارد کند .صباح کاجه‌چی عقیده دارد که عراق با مدرن کردن تکنیک های مورد استفاده‌اش روزی میزان تولید محصولات کشاورزی خود را به سطحی خواهد رساند که ایالت کالیفرنیای امریکا را پشت سر خواهد گذاشت .

برای اثبات حقانیت این پیشگوئی یادآوری شد که بین‌النهرین در زمانهای دور و سابق به ٤٠ میلیون نفر غذا میداده است .

عراق اکنون در نظر دارد که تا ۱۹۸۰ از لحاظ تولید محصولات غذایی و کشاورزی به مرحله «خودبسی» برسد. سدهای فرات و «هرمین» در شمال عراق تکمیل شده‌اند و منطقه کردنشین شمال خاوری عراق نیز دارای منابع آب ارزنده‌ای است که از این پس میتوان آن را مهار کرد و در سیستم کلی طرحهای هیدرو الکتریک برای تمامی مناطق شمال کشور مورد استفاده قرار داد .

بزرگترین طرحی که اکنون در این زمینه به مرحله عمل نزدیک میشود شبکه آبیاری «حدیثه» است که اجرای آن در حدود یک میلیارد دلار هزینه خواهد داشت .

د ر شمال بغداد ترعه‌ای بطول ۳۵ کیلو متر در دست ساختمان است که پس از تکمیل شدن آب را از دریاچه «طرطر» به رودخانه فرات خواهد رساند . سطح آب این رودخانه اخیرا به میزان فاحشی پائین آمده است . آب دریاچه طرطر بطور عمده از رودخانه دجله تامین میشود ولی این آب دارای نمک زیادی است بهمین دلیل ترعه که از آن یاد شد ۱۰۰ متر عرض و در برخی نقاط تا ۳۵ متر گودی خواهد داشت تا مانند مکانیسم حرکت آب در رودخانه‌ای که بتدی جریان دارد آب دجله نیز پیش از رسیدن به دریاچه طرطر بخش قابل ملاحظه‌ای از درجه احتوای املاح خود را از دست بدهد .

در عراق با اینکه نیمی از تمام جمعیت کشور در روستاها زندگی میکنند ٤٠ در صد از نواحی روستایی از برق و آب آشامیدنی محروم است . برق و آب مورد نیاز این قسمت از روستاها تاقبل از تکمیل اجرای طرحهای کلی توسعه برق و شبکه آبیاری کشور تامین نخواهد شد . با این حال دولت عراق از هم‌اکنون ۳۰۰ میلیون دلار برای خانه‌سازی در روستاها کنار گذاشته و مضافا دست اندرکار در پیش گرفتن برنامه‌ای برای توسعه بهداشت و آموزش و پرورش روستایی است که چندان بی شباهت به تجاربی که تحت عنوان بهورز در ایران صورت گرفته‌اند نیست .

در عراق اکنون در حدود ۱۵۰۰ مزرعه تعاونی وجود دارد و انتظار میرود که این رقم تا ۱۹۸۰ دو برابر شود علاوه براین در حدود ۱۰۰ مزرعه اشتراکی و دولتی نیز در عراق وجود دارند ولی بطور کلی سیاست دولت در زمینه کشاورزی تاکیدش متوجه توسعه تعاونی های روستایی است .

برای کار رکدن در این تعاونی و اداره امور آنها نزدیک به ۲۵۰۰۰ کشاورز تاکنون آموزش های ویژه‌ای دریافت کرده‌اند و یکهزار نفر از آنان را برای کسب تجارب پیشرفته‌تر به خارج از کشور فرستاده‌اند .

کشمکش امریکا و شوروی بر سر تقسیم قدرت

در مسئله تقسیم قدرت بین دوابرقدرت در جهان اختلاف عمیقی امریکا و شوروی را از یکدیگر جدا میسازد .

امریکای بعداز ویتنام به‌بیرون از انگلیس و فرانسه پس‌از پایان یافتن دوران امپراتوری‌ها خواه ناخواه کم‌کم از تعهدات ودعاوی خود بعنوان یک‌قدرت بزرگ‌جهانی چشم می‌پوشد درحالیکه شوروی برعکس ، باوجود صداهای مخالفی که از دفتر سیاسی‌حزب کمونیست بگوش میرسد هنوز هم محکم به آن چسبیده است اما برای رسیدن باین هدف‌وسائل و امکانات کافی در اختیار ندارد.

بی‌شک شوروی‌ها‌تو های‌بزرگی برای عملی ساختن بلند پروازی های خود دردست‌دارند.شوروی از یکطرف در صف اول تولید کنندگان نفت در جهان قرارگرفته واز لحاظ تولید طلا نیز مقام‌دوم را احراز کرده است .

علاوه براین شوروی دارای صنایع سنگین نیرومندی است و غله مورد نیاز خود را جز در مواقع‌خشکسالی میتواند درداخل کشور تامین کند قدرت نظامی‌آن نیز پیوسته افزایش می‌یابد . تنها در منطقه‌ای که پیمان ورشو را می‌پوشاند نیروی نظامی شوروی طی‌سی ماه اخیر همچنان پس از آغاز مذاکرات در باره احتمال تشکیل کنفرانس عالی سران‌شرق و غرب ۲۰ درصد افزایش یافته است . با ابتحاب جاه طلبی های تسلیحاتی «کرملین که در سال ۱۹۷۰ دانشمندان شوروی «ساخارف» «مدودف» و «تورسین» از آن نام می‌بردند نسبت به امکاناتشان فوق‌العاده زیاداست. گزارشی که اخیرادرپاریس مورد بررسی قرار گرفته وسعت ودامنه مذاکراتی را که اکنون در مسکو بین اقتصادیون و محافل سیاسی در باره‌رهبری اقتصاد کشور در سالهای آینده» انجام میشودنشان میدهد . این مذاکرات حتی‌مسئله دشوار تهیه‌مقدمات تعیین‌جانشین برژنف را تحت‌الشعاع قرار داده است .

این مسئله اکنون روشن شده است که شوروی نمیتواند درعین حال هم تعداد موشکهای هدایت شونده خود را افزایش دهد و هم برمیزان تولید اتومبیل ،لوازم برق خانگی و کفش بیافزاید یا آپارتمانهای مسکونی جدید بسازد و درعین حال بکار بیشرفت و توسعه سیبری و کمکبه ویتنام، هند بنگلادش و کشور های دیگر افریقا و عرب ادامه دهد .

این نکته را هم باید گفت که شوروی اکنون دوران بحران اداری و ساختمانی را طی‌میکند که بدون تجدید نظر جدی در سیستم موجود برطرف ساختن‌آن امکان پذیر نیست‌در داخل‌هنگامی کمکسی جزرهبران کشور چیزی نداشت ازبین بردن‌اختلاف‌طبقاتی به‌آسانی‌امکان پذیر بود ولی اکنون وضع‌کاملا‌عوض شده‌است درحال حاضر هستند کسانی که میتوانند باپرداخت سیصد چهار تومان یک بارانی نواز مغازه‌های دولتی خریداری کنند (این پول تقریبا یک سوم دستمزد متوسط را تشکیل میدهد) ولی عده دیگری توانائی خرید آن راندارند هستند کسانی که در مهمانخانه ملی مسکو غذا میخورید و در عوض کسانی هم هستند که‌غذا خوردن دراین مهمانخانه برای آنها امکان پذیر نیست ، هستند کسانی که به آسانی میتوانند روادید خروج گرفته‌وبهرکشوری که مایلند مسافرت کنند درحالیکه عده دیگر باین امتیاز دسترسی ندارند و ازاین رویک نوع احساس نا برابری‌در افکارعمومی بوجود آمده است گذشته ازعدم تکافوی مواد مصرفی از لحاظ کمیت و کیفیت همانطورکه‌روزنامه پراودا درماه آوریل گذشته‌ازقول برژنف نوشت‌یک «بحران تراکم» در کشور بوجود آورده است . «مدرنکوف» اقتصاد دان شوروی اعتراف کرده است که بین حجم پول در جریان و بهای کالاهائی که فروخته میشود تناسبی وجود ندارد .

دربین بلوک شرق نیزشوروی دیگر مدل میحصر بفرد به شمار نمیرود درچکسلواکی‌تلاش‌دوبچک نیاز کشور را بیک‌تغییر وتحویل نشان داد .

جمهوری دمکراتیک‌آلمان‌شرقی میخواهد تا اوایل سال ۱۹۷۶ وزیر امورخارجه خود را به فرانسه بفرستد دولت لهستان در جستجوی وزنه متعادل کننده‌ای در غرب برآمده و بازار مشترک توجه اروپای شرقی‌را بیش‌ازپیش بخود جلی میکند .

حقیقت این است که محیط بین‌المللی اکنون تغییر یافته‌است زمانی بود که استالن بجمهوری خلق چین تسلط داشت امروز مائو با کرملین به ستیزه جوئی برخاسته در جنوب شرقی آسیا، اقیانوس هند و مناطق مختلف خلیج فارس با آن مبارزه میکند.

در دروازه‌های جنوبی شوروی ایران و عربستان‌سعودی بصورت قدرت های بزرگ در می‌آیند .

پرزیدنت انورالسادات در گفتگوهای خصوصی‌با اطرافیانش میگوید تا وقتی اوزنده است نفوذ شوروی بقاهره غلبه‌نخواهد کرد .

اکسپرس

جنگ سلاحهای شوروی وچین در آنگولا

اتحاد شوروی و چین ، هزاران تن سلاح دراختیار نهضت‌های آزادی‌بخش‌آنگولا گذارده‌اند تا از دوستی این کشور سرشار ازمعادن گرانبها، که در نوامبر امسال به استقلال میرسد، بهره‌مند گردند .

اختلاف شدیدی که برای دست‌یابی بقدرت بین سه‌گرو ممتخاصم از ناسیونالیست‌های‌آنگولایی وجود دارد، به هر دو قدرت معظم در جهان کمونیست (چین‌وشوروی) امکان‌داده‌است که در سیاست آنگولا، درگیری فزاینده‌یی پیدا کنند . امریکا هم متهم است که در امور داخلی آنگولا دست دارد ، اما ، قدر مسلم این است که رقیبان اصلی در این عرصه، همان چینی‌ها و شوروی‌ها هستند .

در اعلامیه مشترکی که روز شنبه پیش ، پس از تشکیل کنفرانس سران عالی نهضت‌های سه‌گانه آنگولا در کنیا صادر شد ، گفته شده است که علت عمده بحران سیاسی فعلی درآنگولا وجود «مقدار بسیار زیادی‌اسلحه» درآنگولاست، بطوری که بین گروه‌های سه‌گانه آنگولایی یک نوع مسابقه تسلیحاتی در جریان است .

منابع دیپلماتیک غربی، در «لواندا» اظهار می‌کنند که در چند ماهه گذشته ، میزان تحویل سلاحهای شوروی، مخصوصا، بسیار زیاد بوده است، بطوری‌که موازنه‌قوا رادرمیان نهضت‌های سه‌گانه آنگولایی به سود نهضت خلق برای‌آزادی آنگولا ـ که هوادار شوروی‌هاست ـ بر هم زده است .

پاره‌یی از این تسلیحات برای نهضت ، مستقیما از اتحاد شوروی می‌رسد ، اما راه عمده وصول این سلاح‌ها ، کشورهای بلوک شرق در اروپاست. علاوه‌براین، یوگسلاوها هم ، برای‌این نهضت خلق ، مقدار زیادی اسلحه فرستاده است.

سلاح اصلی برای دو ارتش رقیب مسلسل آ ک ـ ٤٧است که ازچکسلواکی و اتحادشوروی می‌رسد ولی سلاح‌های دیگر در چین تهیه‌میشود. یک دیپلمات غربی گفته است : «این نخستین‌بار است که در آفریقا سلاح‌های شوروی و چین بطور مستقیم علیه یکدیگر بکار می‌روند.»

هدفها

هدف‌های عمده استراتژی شوروی ، دسترسی به بندرهای آنگولا، و ایجاد محیط نفوذی در افریقای جنوب غربی است ـ زیراکه دراین‌محیط، هنوز هیچ یک از قدرت‌های معظم جهانی، جای پای محکمی ندارند.

هدف‌های عمده چینی‌ها، زیاد روشن‌نیست، ولی دیپلمات‌های غربی عقیده دارند که درگیری پکن در آنگولا، بطور عمده ناشی است ازتشدید رقابت‌شوروی و چین در سراسرافریقااست که اکنون در دو مستعمره‌پرتغالی، آنگولا و موزامبیک که اولی در نوامبر امسال مستقل‌میشود، ودومی در همین هفته استقلال یافته ، متمرکز شده‌است.

این هر دو سرزمین، دارای بندرهایی هستند که میتوانند از رزمناوهای هواپیمابر پذیرایی کنند.

حمایت چینی‌ها از جبهه ملی ، باحتمال قوی ناشی از تمایل پکن به جلب خشنودی ژنرال موبوتو ، رئیس جمهوری زئیر است که او هم از هواداران این جبهه است . چینی‌ها میخواهند که بدین‌وسیله ، موقعیت خود را در زئیراستوار کند .

دو قدرت رقیب در جهان کمونیست ، سال‌هاست که در سیاست داخلی آنگولا، دست درکارند . کشورهای بلوک شوروی از اوایل‌دهه ٦٠ حمایت از نهضت خلق برای آزادی آنگولا را آغاز کردند ، و تا سال ۱۹۷۳ که اتحاد شوروی تصمیم گرفت رهبری خود را بصورت استوارتری درآورد، ادامه یافت .

اما پس از کودتای لیسبون در ۲۵ آوریل سال پیش، که منجر به تضعیف و تزلزل سریع استعمار در سه مستعمره افریقایی پرتغال شد ، اتحاد شوروی حمایت خودرا از نهضت خلق تشدید کرد و در تقویت این نهضت ، نقش‌قاطعی برعهده گرفت .

امروزه، بیشتر از سلاح سخن درمیان است تا از کارشناسان نظامی، تا جایی که اکنون‌نهضت خلق مقدار زیادی راکت ۱۲۲ میلی‌متری ساخت شوروی دراختیار دارد . دیپلمات‌های غربی ، در آنگولا عقیده دارند که این نهضت دارای‌چهار تا هشت زرهپوش سنگین است، گزارشهایی‌حاکی از آن است که این نهضت دارای موشکهای زمین به زمین «ساگار» و موشکهای زمین به هوا سا ـ ۷ نیز هست .

قسمت عمده‌یی از این سلاحها ، در نخستین روزهای پس از کودتای پرتغال ، با اجازه «روزاکوتینهو» کمیسر عالی پرتغال در آنگولا ، که «دریاسالار سرخ» لقب دارد، وارد آنگولا شد. اما در دوران تصدی کمیسر عالی کنونی ، ژنرال آنتونیودوسیلو اکاردوزو که از ژانویه سال‌جاری عهده‌دار این مقام شده ، تحویل اسلحه به نهضت خلق قدغن شده است .

در سال ۱۹۷۲ ، یکن ۱۱۹ کارشناس نظامی خود را به زئیر فرستاد تا به ارتش جبهه ملی برای‌آزادی آنگولا که پایگاه‌اصلی‌شان درکینکوزو، در نزدیکی مرز آنگولا واقع است ، تعلیمات‌نظامی بدهند گفته میشود که این جبهه ملی دارای‌ارتشی وسیع‌تر از ارتش نهضت خلق برای آزادی آنگولاست ـ ۲۳۰۰۰ نفر در برابر ۲۰٫۰۰۰ تا ۲۳٫۰۰۰ نفر ـ اما به نظر نمی‌رسد که دارای سلاحهایی باشد که از لحاظ نوع و میزان بر سلاح‌های نهضت خلق ترجیح داشته باشد.

سلاح‌های چینی‌ها برای‌جبهه‌ملی، بطورعمده از مرزهای زئیر می‌گذرد و ازراههای زمینی‌بدست سربازان این جبهه میرسد.

گاردین

آیا در انگلیس وضع فوق‌العاده اعلام میشود؟

۱ـ آیا بزودی درانگلیس‌حالت‌فوق‌العاده اعلام خواهد شد ؟

۲ـ آیا ارتش انگلیس خود را برای اشغال وادامه تولید کارخانه‌ها‌ومعادن‌آماده میکند ؟

این‌روزها در انگلیس هرشایعه‌ای برای خود معنا و تعبیری معتبر و موثق دارد در کشوری که درعرض ٥ سال گذشته هرگز سندیکاهای کارگری به هیچ قانون‌پارلمانی ودولتی تن درنداده‌اند وجود و گسترش‌این شایعات چندان خالی از حقیقت نیست .

یکی از مهمترین شایعات این است که ارتش انگلیس باتمرین در معادن از کار افتاده خود را برای واقعه احتمالی‌اعتصاب معدنکاران در پائیز آینده آماده میکند . قدرمسلم وجود این شایعه بخودی‌خود نمایانگر اضطراب و تزلزلی است که‌جامعه انگلیس رابیش از همیشه در خود غرق کرده است . دولت های اروپائی وامریکا بهانه « بحران‌انرژی » وحقانیت آنرا در بیشگاه افکار عمومی مردم از دست‌داده‌اند. درحقیقت اقتصاد سرمایه‌داری تا حدود زیادی بنابر اصول و قواعد مرسوم «عرضه وتقاضا» بحران باصطلاح انرژی را با افزایش سرسام‌آور قیمت موادوتولیدات تمام شده درخود حل کرده است .

با این همه غربی‌ها درانتظار سیتامیری هستند که اوپک قیمت نفت را درحقانیت علتش هم آن است که قدرت‌فشار اعراب برامریکا به آن میزانی نبوده است تا امریکا را وادار کند تا فشار خود را بنحوی از انحاعلیه اسرائیل اعمال کند .

کاملا روشن است که پریزنت فورد هیچگونه فشاری براسرائیل وارد نمیکندونخواهد ساخت باین امید که سنت تازه‌ای در سیاست امریکا بوجود آید یعنی اینکه پرزیدنت امریکا و بطور اخص او

بعضی از اطلاعات کسب‌شده نشان میدهد که اسرائیل‌اززمانیکه پرزیدنت نیکسون تمایلی بحل بحران خاورمیانه پیدا کرد تا چند ماه قبل به آن میزان اسلحه و مهمات از امریکا دست یافت که میتواند برای مدت شش‌ماه بطور مداوم و بدون اینکه‌نیازی‌به‌امریکا پیدا کند ، باهمین سلاحها جنگ کند .

وهمین‌امر یکی ازانگیزه های طفره رفتن اسرائیل برای تمام با توجه به تورم وحشتناک وخانگی غرب بین چند سنت تا یک دلار وخرده‌ای بالابرد. آنوقت غربگناه تمام اشتباهات اخیر اقتصادی خود را یکجابه دوش اوپک خواهد انداخت . زمینه چینی های این‌عوام فریبی خطرناک « علیرغم رضایت مطلق و درونی انگلیس از افزایش قیمت نفت برای آینده نفت دریای شمال ، هم‌اکنون‌درانگلیس بچشم میخورد این زمینه چینی خصوصادر انگلیس از آنجائی آغاز میشودکه هارولد ویلسون بامتهم کردن اوپک به انتقاب اس ـ دی ـ آر (جایگزین کردن حق برداشت ویژه بجای دلار واسترلینگ) وحمله برعلیه استرلینگ ، ملت وسندیکاهای کارگری انگلیس را برعلیه دشمن واحدبنام اوپک تحریک ومشغول خواهد کردتابابن وسیله با اعلام حالت فوق‌العاده (ظاهرا بر علیه اقدام اوپک) از تمام اعتصابها و مشاجرات کارگری جلوگیری کند . امریکا وانگلیس برخلاف فرانسه و آلمان دریک مسئله وحدت نظر دارند و آن این استکه کاخ سفید وخانه شماره ۱۰ داوینینگ استریت هردو در زیر بارحمله های‌بی‌دربی کنگره و پارلمان هستند که از آنهامیخواهند برای عقب گذاشتن «رکود» یک طرح معقول وروشن اقتصادی ارائه بدهند . درجائی که فورد از دست راستی‌های حزب جمهوریخواه هراس دارد ویلسون از

بدست آورد.

اگر آنچه اسرائیل انجام میدهد یک تاکتیک است هدف‌آن کسب سلاح و پول بیشتربودولی آنچه انجام میدهد شباهت‌بیشتری به استراتژی دارد زیرا ازملتها قبل سلاح و پول موردنیاز را بدست آورده است .

اگر اسرائیل موفق‌شودموازنه مورد دلخواه فورد را در مورد اینکه درآن واحدکاندیدای‌اعراب وکاندیدای اسرائیل باشد بهم

پس از اینکه پرزیدنت فورد رسما خود را کاندیدای ریاست جمهوری کرد منطقی بودکه‌فرض شود فورد امیدوار است درعین حال هم « کاندیدای مصر »باشد وهم « کاندیدای اسرائیل » در سنت انتخابات امریکا این رسم معمول است که « کاندیدای اسرائیل » برنده باشد واگر چنین نبود کاندیداها برای اعلام جانبداری خود از اسرائیل سبقت نمیگرفتند و برای این حمایت مزایدت نمیکردند .

این سنت‌ها در دورانی اجرا میشد که اسرائیل شکست‌ناپذیر جلوه میکرد ولی جنگ ۱۹۷۳ این وضع را دگرگون ساخت و ثابت کرد که اسرائیل‌هم میتواند طعم شکست را بچشد شاید این‌انگیزه یکی از انگیزه هائی باشد که باعث شد پرزیدنت نیکسون‌نرمشی در قبال حوادث خاورمیانه نشان دهد که البته اگر جنگ ۱۹۷۳ بوقوع نمی‌پیوست‌چنین‌نرمشی‌نشان نمیداد همچنین شاید نرمشی که پرزیدنت فورد اینک نشان میدهد علتش آن باشد که جنگ ۱۹۷۳ باعث شد تا اسرائیل اثر کمتری روی سیاست امریکا داشته باشد وقدرت اعمال فشار اسرائیل دیگر بگونه قدرت آن قبل از شکست اسرائیل نباشد.

جنگ ۱۹۷۳ تحول زیادی را بوجود آورد ... بدنبال آن جنگ اسرائیل دیگر بصورت قدرت‌فشار دهنده روی سیاست امریکا نیست.

از زمانیکه پرزیدنت نیکسون خود رابه بحران‌خاورمیانه‌نزدیکتر کرد تازمان سقوط او و روی کارآمدن پرزیدنت فورد دستگاه اداری امریکا نتوانسته است فشاری براسرائیل وارد سازد .

اسرائیل برای شکست دادن فورد در انتخابات تلاش میکند

در آن واحد کاندیدای اعراب و اسرائیل باشد ... یعنی ازجانب هردو مورد قبول باشد . بهمین جهت نرمش محسوسی درقبال مصر نشان داد و درعین حال این اطمینان را پیدا کرد که مقدار سلاح و پولی که در اختیار اسرائیل گذاشته کافی است تا اسرائیل روشی مانند روش انورالسادات در قبال امریکا اتخاذ کند .

حل بحران خاورمیانه است .

روش مزبور از جانب‌اسرائیل شک زیادی را برمیانگیزد زیرا چنین پیداست که اسرائیل سعی دارد از طفرمرفتن و لجاجت‌یک استراتژی بوجود آورد و این روش را حداقل برای مدت شش‌ماه اجرا نماید تا پس از پایان این مدت بتواند نقش فشار دهنده‌را در انتخابات ریاست جمهوری که این‌بار هیجان‌انگیز خواهد بود ریزد و بتواند اورا شکست دهد و کاندیدای دیگری را که طرفدار آن باشد علم کند ... اگراسرائیل دراین‌باره‌موفق شود شرط بندی که روی پیروزی فورد کیسینجر شده است باشکست مواجه‌میگردد یعنی درحقیقت اسرائیل ازفرصت استفاده کرده‌است و بدون شک برای نبرد تازه طرحریزی‌خواهد نمود که خودش آغازگرآن‌خواهد بود البته براین اساسی که اعراب

بانتظار راه‌حل مسالمت‌آمیز نشسته‌اند و بفکر جنگ نیستند ولی آیا واقعا مصر و سوریه‌چنین روش انتظارآمیزی دارند ؟

احتمال دادن چنین امری از سادلوحی است بدون‌شک جبهه نظامی مصر و جبهه نظامی سوریه دوراز این احتمال هستند و حتی یک سرباز درجبهه مصر ویا جبهه سوریه وجود ندارد که امکان بروز جنگ را بیش از برقراری صلح وارد نداند .

معنی هرطرحی برای تسویه این نیست که جنگ پایان یافته است بلکه ممکن است عکس این مطلب را فرض کرد . یعنی اینکه تمام طرحهای عرضه‌شده‌وپیشنهاد گردیده نیاز به هوشیاری بیشتر و دوری نجستن از فشار آوردن بر ماشه دارد .

بابایان یافتن فصل تابستان مرحله نخست مبارزات انتخابات ریاست جمهوری امریکا آغاز میگردد ...

وبا آغاز نخستین مرحله‌نتیجه معلوم خواهدشد یا اینکه‌درصورت تحقق یافتن موازنه فورد در کاندیدا بودن از جانب اعراب و اسرائیل ، شرط اعراب‌درپیروزی فورد کیسنجر برنده میشود و یا اینکه درصورت موفقیت اسرائیل دربازیس گرفتن حق واردگردن فشار وبرنده‌شدن کاندیداهای اسرائیل از قبیل جاکسون یا ادواردکندی شعله جنگ زبانه خواهد کشید .

نوشته : فواد مطر
از : النهار

گزارش : یدالله زندیه نماینده اطلاعات از لندن

آیا در انگلیس وضع فوق‌العاده اعلام میشود؟

شورش قریب‌الوقوع چپ در حزب‌کارگر وحشت دارد . از سوی دیگر ویلسون و فورد هردو حاضر هستند که برای بقای موقعیت خصوصی‌اشان در انگلیس وامریکا به هراقدام ظاهرا « ملی » برای پرده‌پوشی ضعف رهبری خود دست بزنند .

امریکا برای پیش‌گیری ازوقوع‌احتمالی بایکوت نفتی بوسیله اعراب وامحل های نظامی متعددی تدارک دیده است که هرگز از طرف پنتاگون ووزارت خارجه امریکا مورد تکذیب قرارنگرفته‌است. انگلیس برخلاف یاران اروپائی خود با سیاست‌چشم های بسته درحقیقت‌رضایت خود راازطرح های مخفیانه و آماده شلزینگر ـ کیسینجر اعلام کرده است .

بایکوت‌نفتی سکه دوروئی است که هردو روی آن برای نفت دریای شمال انگلیس یک پیروزی مسلم تجارتی است . بااین همه مسائل فوری و کوتاه‌مدت انگلیس چنان موقعیت ویلسون را در تعلیق‌نگه‌داشته است که بسیاری از خوش‌بینی های‌سیاسی او از نظر بین‌المللی شاید هرگز صورت واقعیت پیدا نکند . تمرین‌ها ومانور های « سیویل » ارتش های امریکا وانگلیس را نمیتوان بسادگی یک مانور معمولی تلقی کرد . ایندو ببرزخمی شگردهای خطرناکی در آستین هایشان پنهان کرده‌اند .

مقالات کوچک از روزنامه‌های بزرگ

TIMES

کنفرانس امنیت اروپا

اگرشوروی هایخواهند از موافقت غرب باوضع موجود اروپا و نیز کاهش نیروهای نظامی دراروپا استفاده کنندو موقعیت خودرا در منطقه اقیانوس هند تحکیم‌بخشند دنیای غرب‌بامشکل بزرگی‌مواجه میشود. بنابراین درکنفرانس آینده امنیت اروپاکه باحضورسران غرب در

فوتبال جام ایران

زئیر ۱ـ۳ مقابل امیدهای ایران بزانودر آمد

لهستان ۵ بار دروازه مصر را گشود!

بعد از ظهر دیروز در چهارچوب مسابقات جام ایران در استادیوم آریامهر دو مسابقه برگزار گردید که تیمهای ملی ب ایران و جوانان لهستان بر حریفان خود زئیر و مصر غلبه نمودند.

زئیر با شکست ۱ـ۳ از تیم ملی «ب» ایران دیگر شانسی برای رسیدن به نیمه نهائی ندارد.

«مصر» نیز که برابر امیدلهستان ۲ـ۵ بازی را باخت تنها بمعجزه دل بسته چرا که تنها پیروزی پر گل که حداقل اختلاف آن میبایست ۸ گل باشد برابر تیم ملی «ب» ایران میتواند راه این تیم را برای دور نیمه‌نهائی هموار سازد.

در گروه دوم تقریبا حضور دو تیم امید لهستان و ملی ب «ایران مسلم است و بعید بنظر میرسد که مصریها بتوانند در این جمع راهی داشته باشند.

مصر و زئیر دو تیم آفریقائی که دیروز با شکستهای سنگین امیدهای خود را برای دور نیمه نهائی از دست دادند هردو از نداشتن یک دروازه‌بان خوب رنج میبردند و در حقیقت تمام زحمات این تیم بعلت ضعف عمده در این جناح بهدر میرفت.

ایران «ب» ۳ ـ زئیر ۱

★ دوشنبه ۲۳ تیرماه ۱۳۵۴ ـ استادیوم آریامهر آهن (دیدارهای فوتبال جام ایران). ایران «ب» ۳ (۲۵ حسن نظری ـ ۵۳ و ۶۰ محمد دستجردی) ـ زئیر ۱ (دقیقه ۸۰ ندایا) .. داور محرم (مصر)، کمک داوران استج (لهستان) و نباتی (ایران)، تماشاگر بیش از ۱۰۰۰۰ نفر، زمین خوب.

تیم ایران ب: حسین راغفر ـ رضا قشقائی، جواد اللهوردی، بیژن ذوالفقارنسب، مهدی دینورزاده ـ ابراهیم قاسمپور، حسن نظری (از دقیقه ۵۳ جاوید جهانگیری)، مانیس میناسیان، اسماعیل حاج‌رحیمی‌پور، ناصر نورائی (از دقیقه ۸۰ شهبازی)، محمد دستجردی.

زئیر: کونگولو ـ بیندا، موپه، کاسابا، لوبیلو ـ ایلونگا، ندایه، کاجیوکا، ندایا، کیدوبو، مایانگا.

ملی «ب» ایران ۳ ـ زئیر ۱

امیدهای فوتبال ایران دیدار با زئیر را پرجوشرو خروش آغاز کردند ولی بمرور از تکوتاب افتادند، و پس از فوتبال کم تحرکی که در وقت اول نشان دادند، در نیمه دوم با چهره‌ای سراپا تحرک و سرعت بازی را دنبال نمودند.

امیدهای فوتبال ما در نیمه اول روی شوت سنگین حسن‌نظری به سقوط دروازه حریف دلل آمدند اما این گل نشانه برتری تیم «ب» نبود چه حریف بیشتر صاحب توپ و میداندار بود.

در نیمه اول بچه‌های «ب» دو بخت مسلم برای گل داشتند که یکی را حاج‌رحیمی‌پور با تردید بیموقع درمقابل دروازه‌بان خالی بهدر داد و دیگری را نورائی با ضربه‌ای ناهماهنگ از چند متری دروازه بخارج کوبید.

نقطه‌های روشن تیم «ب» در نیمه نخست سه شلیک برق‌آسای نظری بود که یکی در دل دروازه فرو نشست و دوتای دیگر آنچنان تهدید کننده بود که به قیمت یک گل ارزش داشت، در جبهه دفاعی اللهوردی با جسارت و شجاعتی فوق‌المعاده در استواری سنگر تیم ایران تلاش داشت و هم او بود که چندبار مهاجمان حریف را در نقاط حساس محوطه جریمه ناکام گذارد.

وقت دوم بچه‌های تیم «ب» توپ و میدان را به اختیار گرفتند و فشارهای سختی به دروازه زئیر وارد نمودند و عجیب بود که بهترین فرصتها بی‌ثمر ماند و بالاخره محمد دستجردی روی دو شلیک بسیار زیبا و سنگین خود گلهای دوم و سوم را بنام خود و تیم «ب» به ثبت‌رساند.

روی هردو گل دروازه‌بان زئیر مقصر بود بخصوص که گل سوم از وسط دروازه و همانجا که او قرار داشت بر تور بوسه زد.

در دقیقه ۵۹ طی یک برخورد شدید حسن نظری بازیکن میانه میدان ایران بازی را ترک نمود و جهانگیری جانشین او شد این تعویض فشار خط حمله ایران را کم کرد ولی با این وجود نورائی و حاج‌رحیمی‌پور هرکدام چندفرصت خوب را با شتاب بهدر دادند این دو میتوانستند تعداد گلهای تیم «ب» را افزایش دهند.

جواد اللهوردی، نظری، حاج رحیمی‌پور و قاسمپور بهترین چهره‌های میدان در دیدار بازئیر بودند.

لهستان ۵ ـ مصر ۲

تا دقیقه ۲۲ درعین ناباوری سه‌بار دروازه مصر فرو ریخت هرسه گل روی اشتباهات فاحش خط دفاعی و دروازه‌بان بر مصریها تحمیل شد، همچنین گل پنجم را نیز لهستان روی ضعف چشمگیر دروازه‌بان حریف به ثبت رساند ودرحقیقت مصرخود دلیل اصلی ناکامی خود شد.

مصر درحالیکه سه توپ درکیسه داشت دروازه حریف را به توپ بسته بود و آنانکه دیر به استادیوم رسیده بودند با ناباوری سئوال میکردند چگونه این تیم سه گل خورده، مصریها دو گل را جبران کرده و با حملات بی‌گیر خود در پی مساوی بودند که روی یک شلیک غیر منتظره دروازه را فرو ریخته دیدند و این گل آب سردی بود که بر آتش اشتهای آنان در راه رهائی از شکست پاشید.

نخستین گل لهستان در دقیقه ۱۴ از روی نقطه پنالتی بثمر رسد مدافع میانی مصر «محمد» ناخود‌آگاه ضربه «ولادیمیر» را با دست لمس کرد وپنالتی رامو جب شد که «رومن» باشوتی آرام وغریبنده دروازه مصر را از روی نقطه پنالتی فروریخت «کازیمیر» درغفلت مدافعان باشوتی سنگین دروازه‌بان کم‌کار مصر را تسلیم ساخت و همین بازیکن دو دقیقه بعد در دقیقه ۲۲ باردیگر از ضعف دروازه‌بان مصر استفاده کرد وبا شوتی زیبا سومین گل لهستان را وارد دروازه مصر کرد.

سپس نوقت «تادوش» بودتا نزدیک دروازه مصر پیش‌ایدو با ضربه‌ای دقیق چهارمین توپ را میهمان دروازه حریف نماید.

پس از این گل مصر یکپارچه آتش شد و طوفانی سهمگین براه انداخت ابتدا شلیک حسن‌شهاته دیرک افقی دروازه لهستان را لرزاند و سپس احمد عبدالله همه راخیره کرد مدافع مصری از فاصله ۳۰ متری دروازه لهستانیها را درهم ریخت.

در دقیقه ۶۰ حرکت خشونت امیز «دمیکو» مدافع میانی لهستان در محوطه جریمه یک پنالتی نصیب مصریها کرد که شوت فاروق ازآن یک گل برای مصریها به ارمغان آورد.

دقیقه ۶۷ توپ روی دیرک افقی بازی میکرد وهیجان به اوج رسیده بود اما درسانتیمتر های دروازه بشکلی معجزه‌آسا توپ وارد دروازه شد.

«مصر» گرماگرم حمله بود که پنجمین گل را باردیگر روی ضعف دروازه‌بان خود پذیرفت شوت آرام وکم‌خطر «ولادیمیر» از زیر سینه حسن عظیم دروازه‌بان مصری باتور بوسه زد.

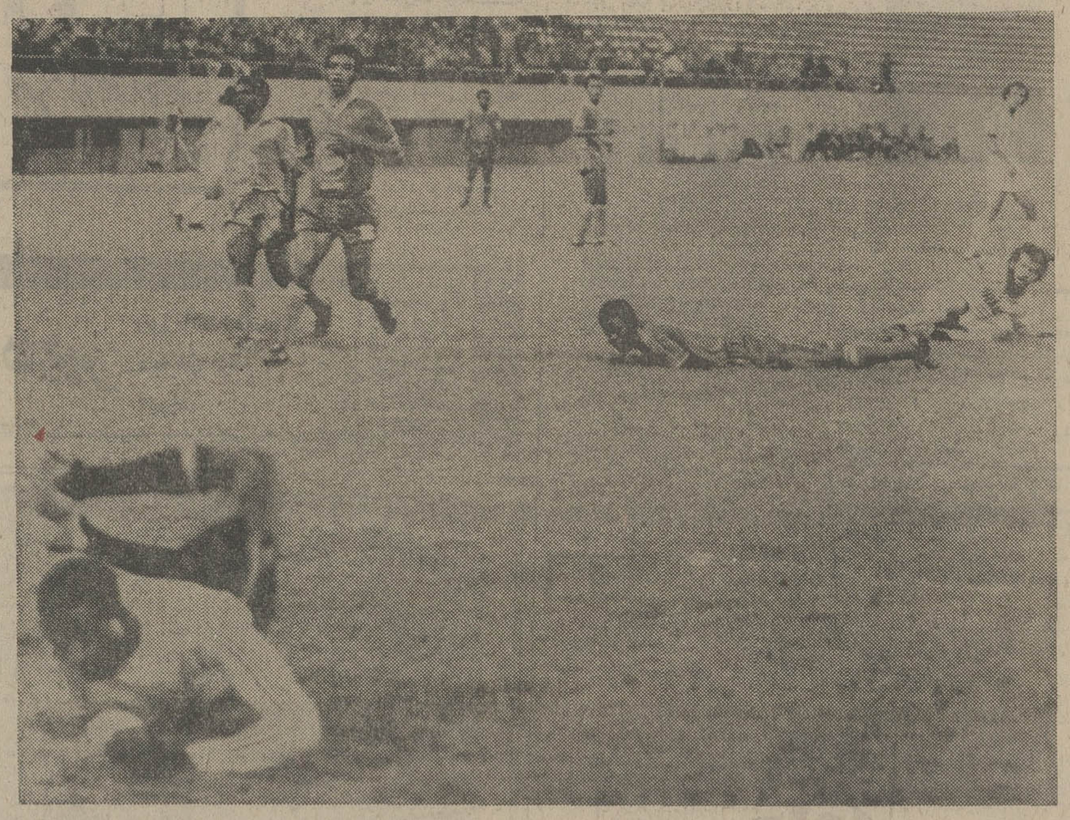

ایران «ب» باشکست زئیر چهره‌ای موفق بنمایش گذارد، عکس صحنه بثمررسیدن گل دوم ایران توسط دستجردی (روی زمین) است که دروازه‌بان درمهار توپ ناموفق مانده است.

گزارش جعفر دهقان فرستاده دنیای ورزش از بوداپست

ایران در دور اول فلوره تیمی ازمسابقات خارج شد

★ بوداپست ـ مجارستان:

دومین مدال طلای سی‌ودومین دوره مسابقات جهانی شمشیر بازی نصیب یک دختر اهل رومانی بنام «استاهل» گردید. او در دیدارهای فینال فلوره انفرادی زنان با ۴ پیروزی و یک باخت ۲ـ۴ به «سیدوروا» از شوروی، بمقام قهرمانی دست یافت.

«استاهل» زیباترین پیکار را برابر «بوبیش» ازمجارستان و صاحب مدال طلای سال پیش برگزار کرد که باحساب ۴ـ۵ پر او پیروز شد. «بوبیش» با ۲ باخت و ۳ برد بخاطر ضربه خورده بیشتر مدال برنز گرفت و «کنیازوا» دختر دیگر روسی صاحب مدال نقره گردید.

«سید وروا» (شوروی)، ماروس (مجارستان) و ویسوژانسکا (لهستان) چهارم تا ششم شدند. پس ازفلوره انفرادی زنان نوبت به دیدارهای مقدماتی فلوره تیمی مردان رسید، تیم ایران در این مسابقات با ۲ باخت ۳ـ۱۳ به شوروی و ۵ـ۱۱ به آمریکا جدول را ترک گفت.

در دیدار اول با آمریکا ۵ برد ایران بترتیب ۲ پیروزی از آن اصغر پاشاپور، ۲ پیروزی بوسیله احمد اکبری و یک برد توسط آسادویان بود. کیومرث طلوعی هر ۴ مسابقه خود را باخت.

در دیدار با شوروی ۳ برد بیشتر نداشتیم که طلوعی ۴ـ۵ از «دنیوزوف» برنده مدال برنز فلوره انفرادی مردان برد، احمد اکبری ۱ـ۵ ساکوف را مغلوب کردو پاشاپور ۱ـ۵ بر ساکوچیره گردید. احمد درمنزاد هر ۴ بازی خود را باخت.

در مسابقات فلوره تیمی زنان که بعد از دیدارهای فلوره مردان آغاز می‌شود ایران بافرانسه ـ فنلاند وژاپن همگروه است.

آژانس مسافرتی موندیال تقدیم میدارد:

تور های تابستانی با هواپیمای جت ـ در هتل‌های درجه ۱ ـ صبحانه و ناهار ـ ایاب و ذهاب گردش و ورودیه ها ـ عوارض فرودگاهها ـ در معیت مترجم ایرانی و راهنمایان محلی.

اروپا ۲۱ روز قیمت ۸۲۵۰ تومان
هامبورک، لندن، پاریس، رم، (سورنتو، نابل، کاپری)
حرکت ۲۹ تیر

اروپا ۲۱ روز قیمت ۸۲۵۰ تومان
رم، نیس، موناکو، مونت‌کارلو، بارسلون، پاریس، لندن.
حرکت: ۱۶،۹، ۳۰،۲۳ مرداد و ۲۰ شهریور

اروپا ۲۲ روز قیمت ۸۴۵۰ تومان
هامبورک، لندن، پاریس، بارسلون، رم،
حرکت ۲۰ و ۲۷ مرداد ۳ و ۱۷ شهریور

اروپا ۲۳ روز با قیمت استثنائی ۸۷۵۰ تومان
رم، نابل، کاپری، سورنتو (۳شب)، نیس موناکو. مونت‌کارلو، بارسلون، پاریس و لندن. حرکت ۳۱ تیر و ۴ شهریور.

تور ممتاز ۲۳ روزه اروپا
قیمت ۸۸۵۰ تومان
رم، نیس، موناکو، مونت کارلو، مادرید، پاریس، لندن حرکت: ۱۸ و ۲۵ مرداد

اروپا ۲۳ روز
قیمت ۸۸۵۰ تومان
استانبول، رم، نیس، موناکو، مونت‌کارلو، بارسلون، پاریس و لندن.
حرکت ۲۴ تیر و ۲۸،۲۱،۱۴،۷ مرداد و ۴ و ۱۱ شهریور.

تور ممتاز ۲۸ روزه اروپا
قیمت ۹۹۵۰ تومان
رم، نیس، موناکو، مونت کارلو، مادرید، پاریس، لندن، هامبورگ. حرکت: ۲۸ تیر و ۴،۱۱ مرداد

ساعات کار ۸٫۳۰ صبح الی یک و ۴٫۳۰ الی ۸٫۳۰ بعدازظهر

توجه: قیمت‌های اعلام‌شده مخصوص مسافرانی است که تا ۱۵ مردادماه برای رزروجا وتصفیه حساب اقدام نمایند

تور جدید دوردنیا ۳۵ روز
قیمت ۱۹۸۵۰ تومان بانکوک، هنگ‌کنگ، توکیو، هاوائی، لوس‌آنجلس، (دیسنی‌لند ـ هالیوود)، سانفرانسیسکو، واشنگتن، بوفالو آبشار نیاگارا)، نیویورک، لندن ورم حرکت ۱۲ مرداد

اروپا ۱۶ روز قیمت ۶۴۵۰ تومان
لندن، پاریس و رم. حرکت ۸ و ۲۴ مرداد و ۸ شهریور.

تور ۲۶ روزه اسکاندیناوی
قیمت ۱۱۹۵۰ تومان
پاریس، لندن، هلسینکی، آمستردام، اسلو، استکهلم، کینهاکو هامبورک تاریخ حرکت ۱۰ مرداد

اروپا ۲۸ روز قیمت ۹۹۵۰ تومان
استانبول، رم، نیس، موناکو، مونت کارلو، بارسلون، پاریس، لندن، هامبورگ، ژنو.
حرکت و ۳، ۳۱،۲۴،۱۷،۱۰ مرداد و ۷ شهریور.

اروپا ۳۰ روز قیمت ۱۰۳۵۰ تومان
هامبورگ، لندن، پاریس، بارسلون، رم، فلورانس، آتن، (۲ روز گردش در جزایر آگینه و جزایر زیبا یونان)
حرکت ۲۲، تیرو ۲۶،۱۹،۱۲،۵ مردادو ۹،۲ شهریور

اروپا ۳۸ روز قیمت ۱۲۱۵۰ تومان
رم، نابل، کاپری، سورنتو، نیس، موناکو، مونت کارلو، بارسلون، پاریس، لندن، آمستردام، هامبورگ، ژنو، وین و استامبول حرکت ۲۴ تیرو ۲۱،۱۴ مردادو ۱۸ شهریور

آمریکا ۲۱ روز قیمت ۱۲۵۰۰ تومان
نیویورک، واشنگتن، شیکاگو بوفالو (آبشار نیاگارا) لوس‌آنجلس، هالیوود، سانفرانسیسکو و ۵ روز اقامت در لندن حرکت ۳۰ تیر ۱۰ مرداد

توجه
تورهائیکه از آگهی حذف شده تکمیل گردیده است لطفا برای شرکت در جلسات معارفه با آژانس مسافرتی موندیال تماس بگیرید

آژانس مسافرتی موندیال جمعه‌ها بازاست

برای رزرو جا به آژانس مسافرتی موندیال خیابان ویلا شماره ۱۵ تلفن ۸۲۱۹۹۰ ـ ۸۳۲۹۷۹ ـ ۸۲۵۳۶۶
مراجعه فرمائید

شنبه‌ها، روز دنیای ورزش است

اخبار کوتاه ورزشی

تیم تنیس ایران جمعه به هلند میرود

روز جمعه این هفته تیم سه نفره تنیس مردان ایران برای شرکت در چند تورنمنت اروپائی که در «هلند» برگزار میگردد، راهی این کشور خواهد شد.

سه تنیسور برگزیده برای تیم ایران را حبیب صالح ـ منصور بهرامی و حسین اکبری تشکیل میدهند که طول مدت اقامت خود در هلند در چند دوره مسابقات برگزاری شرکت خواهند کرد.

این گروه ضمنا قرار است بعنوان تیم جام دیویس ایران در کادر این مسابقات بابرنده تیمهای نیجریه و الجزایر دیدار نمایند.

ایران در مرحله مقدماتی مسابقات جهانی جام دیویس پانیجریه والجزایر همگروه است.

یك مصری قهرمان مسابقه شنا «ناپل ـ کاپری»

امسال در مسابقه شنای فاصله دوشهر «نابل ـ کاپری» ایتالیا یک شناگر مصری بنام احمد یوسف بمقام قهرمانی رسید.

«احمد یوسف» ۱۸ مایل فاصله آبی نابل ـ کاپری را در مدت ۷ ساعت و ۱۴ دقیقه و ۴۲ ثانیه طی کرد وبیش از ۱۸ دقیقه نفر دوم را پشت‌سر گذارد. نفر دوم مسابقه «پلیت» از آرژانتین بود و مقام سوم هم نصیب یک آرژانتینی دیگر بنام «دیاز» شد.

پینگ‌پنگ قهرمانی کارگران ایران

در ششمین دوره مسابقات پینگ‌پنگ قهرمانی کارگران ایران که در باشگاه کارگران تبریز برگزار گردید، تبریزیها موفق‌ترین چهره را ارائه کردند.

مسابقات در گروه مردان انجام شد و نتایج دیدارهای برگزاری در قسمتهای انفرادی ـ دوبل و تیمی ازاینقرار است:

انفرادی: ۱ـ عقلمند (تبریز) ۲ـ محمد وهابی (خراسان) ۳ـ احمد خطیبزاده (کرمانشاه). دوبل: ۱ـ احمد خطیبزاده و حسن میکائیل (کرمانشاه) ۲ـ عقلمند و ناصر محسن‌زاده (تبریز) ۳ـ محمد وهابی و عباس پرندوش (خراسان).

تیمی: ۱ـ تبریز ۲ـ تهران ۳ـ کرمانشاه.

والیبال آموزشگاهها

دیدارهای مقدماتی مسابقات والیبال قهرمانی آموزشگاه های ایران بعد ازظهر امروز پایان میگیرد و تیمهای برگزیده برای مرحله بعد شناخته خواهند شد.

این مسابقات که در کادر بیست‌ویکمین دوره بازیهای آموزشگاههای ایران برگزار میشود.

در سالن شماره ۲ فرح (دختران) و سالن دبستان (فردوسی) دنبال میگردد.

نتایج مسابقات برگزاری دیروز در گروه دختران از اینقرار است.

● بندر عباس ـ چهار محال: ۳ـ۱۵، ۲ـ۱۵ چهار محال، اصفهان ـ مازندران: ۱۳ ـ۱۵، ۱۲ـ۱۵ اصفهان، همدان ـ بوشهر، ۱۳ـ۱۵، ۱۵ـ۸، ۸ـ۱۵ همدان، زنجان ـ سنندج: ۱۰ ـ۱۵، ۷ـ۱۵ سنندج، تبریز ـ کهکیلویه: ۱ـ۱۵، ۳ـ۱۵ تبریز، لرستان ـ گیلان: ۴ـ۱۵، ۱۵ـ۱۱، ۱۵ـ۱۷ لرستان، کرمانشاه ـ ایلام: ۳ـ۱۵، ۲ـ۱۵ کرمانشاه، خوزستان ـ تهران: ۳ـ۱۵، ۲ـ۱۵ تهران، خراسان ـ سیستان و بلوچستان: ۷ـ۱۵، ۱۸ـ۲۰ سیستان و بلوچستان.

این است آخرین ماجراهای محیرالعقول خارق‌العاده سانتو مردی شکست ناپذیر ... قهرمانی بی باك ... مدافع قانون و نقابداری که هیچکس از هویت اصلی او با خبر نیست

ازفردا صبح درگروه سینماهای

سهیلا ـ پلازا ـ مراد
ری ـ ناهید ـ داریوش

سانتو مرد شکست ناپذیر

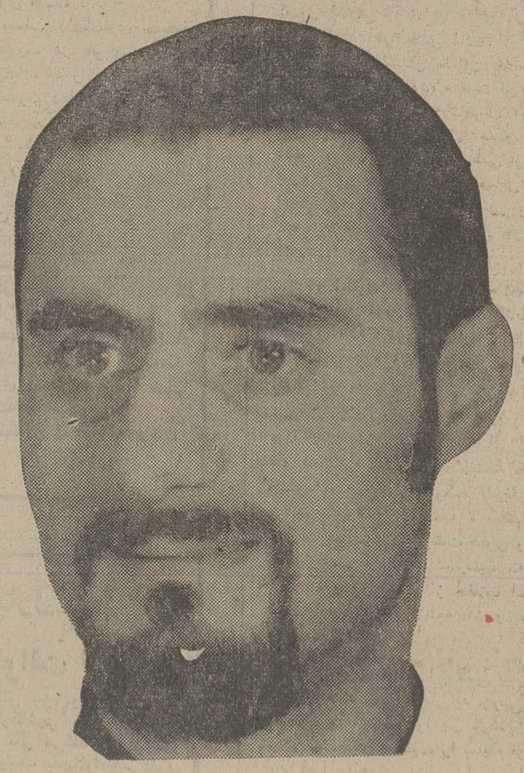

اینجانب محمد علی هوویک حاضرم با کمال میل و از صمیم قلب به عروس وداماد‌های خوشبخت آینده از لحاظ برنامه‌های هنری خواننده‌های مشهور ارکسترهای ایرانی و خارجی ـ برنامه های سرگرم کننده خدمت و راهنمائی کنم درکلیه جشنها و عروسیهای هموطنان محبوب و عزیزم در تهران و شهرستانها شرکت خواهم کرد و برنامه‌های هنری آنان را برگذار خواهم نمود.

باتقدیم احترامات محمد علی هوویك

تلفن ۹۳۴۲۳۹

باوجود استثنائی بودن برنامه‌های شکوفه‌نو وافتتاح سالن تابستانی، بخاطر استفاده عموم درمنوی شام شکوفه نو نسبت به کاباره‌های هم‌سطح تخفیف کلی داده شده است

شکوفه‌نو

تنها کاباره ایرانی که گلچینی از بهترین برنامه‌های ایرانی وخارجی را تقدیم میکند

تلفنهای رزرو ۵۴۴۰۴۴ ۵۴۳۰۳۳

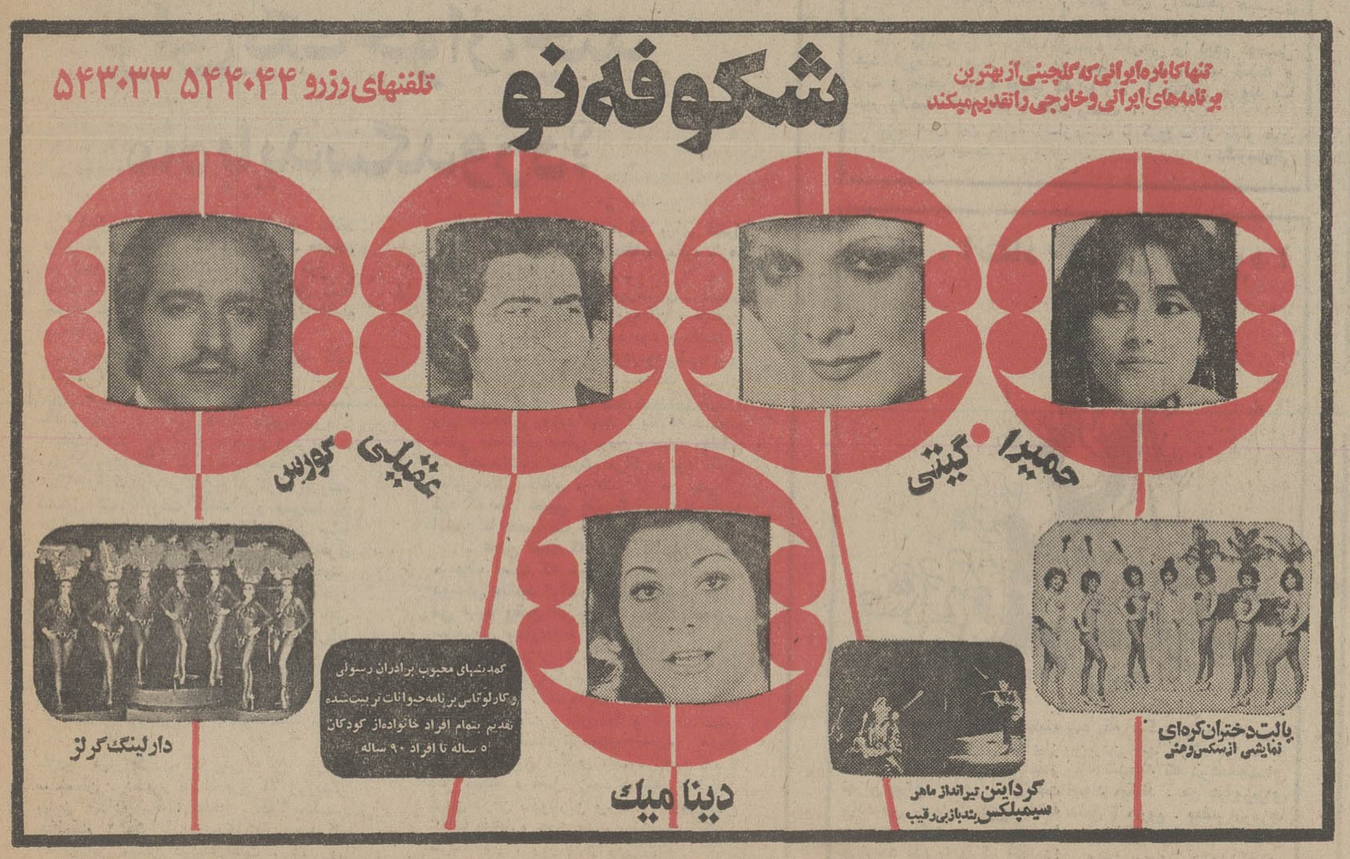

عارف خواننده محبوب نسل جوان برای اجرای برنامه در هفته ایران به آمریکا سفر کرده است وتا ده روز درشکوفه نو برنامه ندارد

نامه روز

از : دکتر ع ـ ن

روزی یک زنبیل فحش به خانه میبرم!

در شماره ۱۶ تیر ماه «اطلاعات»، یک پزشک جوان طی نامه‌یی که با عنوان «من هنوز یک جوجه دکترم» چاپ شد ، از درددلها و ناراحتی‌های پزشکان جوان و حرفه سنگین پزشکی سخنهای بسیار گفت . حرفهای این پزشک جوان بردل همه همدردانش نشست ، لااقل آن دسته از پزشکان جوانی که‌ه صبح تا شب ، درس و کارو خستگی را همراه با حقوقهای پائین تر از سه هزار تومان‌باهم انجام میدهند اما هرچه میدوند از آن مقام والایی همچون سرمایه‌دار ، فئودال ، بی‌انصاف و ... که بسیاری از مردم به پزشکان داده‌اند ، سراغی نمی‌یابند !

پزشکان جوان ما ، مات و متحیرند که پس آن درآمدهای سرسام‌آور حرفه پزشکی‌کجاست که چیزی آن نصیبشان نمیشود؟ حالا در دنباله حرفهای آن همکار جوان ، منهم حرفهایی برای گفتنی دارم.

حرفهایی که از ناکامیهای فراوان حکایت دارد و بقول «هدایت»:

... چون خوره روح را در انزوا آهسته‌آهسته میخورد و میتراشد !

منهم یک محصل پزشکی‌هستم که در ۲۴ سالگی ، هنوز سرگرم گذراندن دوره تخصصی هستم. اما اینکه چرا دوره تحصیلم‌این همه طول کشید ناشی از تنبلی من نبود، بلکه از مسایل دیگری ریشه میگرفت :

شش ـ هفت سال پیش از دانشکده پزشکی اصفهان فارغ التحصیل شدم . دو سال در بدترین نقاط کشور ـ حدود میرجاوه زاهدان ـ خدمت سربازی کردم. وقتی خدمتم تمام شد مجبور بودم کار کنم . از مرز پاکستان به شمال ایران‌رفتم. در آنجا کاری پیدا کردم و در ضمن مطبی هم گشودم ، باین امید که ازاین‌راه که مشروع‌ترین راه کسب درآمد برای هرانسان شرافتمندی است ،مقداری پس انداز کنم بجبران بی‌بهرگی از یک «بابای» خیلی پولدار ، با پول وزحمت خودم ادامه تحصیل دهم ، اما وقتی که‌اولین بیمارم را در مطب دیدم ، بانگاه جسم نحیف او که از رنج و درد بخود می‌پیچید وقیافه‌اش‌از ناتوانی او در پرداخت ویزیت «دمتومانی» من حکایت میکرد ، نتوانستم ازاوویزیت قبول کنم .

دیدار از این مریض چنان‌در من تاثیر کرد که در تمام چند سالی که در شهرهای مختلف شمال مطب داشتم نتوانستم ـ یعنی نخواستم ـ از اغلب بیمارانم پول ویزیت بگیرم . ادامه آن وضع با حقوق کم فلان سازمان برایم غیر ممکن‌بود. سرانجام بتهران آمدم و دریک دوره تخصصی قبول شدم.

حالا دوسال مداوم است که ۱۱۵ ساعت در هفته کارمیکنم. یعنی در هر ۴۸ ساعت ۳۳۰ ساعت کار و بعبارت دیگربطوز متوسط هر روز فقط ۷ر۵ ساعت مرخصی دارم که آن نیز باید صرف مطالعه درسهای‌سنگین و کمر شکن وپاسخگویی به استادان بگذرد.

میدانید ۱۱۵ ساعت کار در هفته یعنی چه ؟ مطمئن هستم کارمندانی که فقط هفتیی ۴۰ ساعت کار میکنند وتازه ازشدت کار می‌نالند خیلی خوب حرف مرا می‌فهمند . اما شاید باور نکنید که باوجود اینهمه کار ، من در سال اول ماهی فقط دو هزار تومان حقوق میگرفتم ،سال دوم ماهی ۲۴۰۰ تومان و حالا که سال سوم دوره تخصصی را میگذرانم ماهی ۲۹۰۰ تومان می‌گیرم ! پزشک جوانی که از او صحبت کردم همسر ومرزند واجاره خانه نداشت اما من با همین حقوق ۲۹۰۰ تومانی، باید مخارج زن و فرزند واجاره‌خانه راهم تامین کنم چون از زمان ورود بدانشگاه دیگر از سفره بابا نمیخورم.

بیمارستانی که من در آن تخصص می‌بینم یک بیمارستان غیر خصوصی است ، باین‌جهت بیشتر بیماران آن ، از کم بضاعت ترین طبقات جامعه هستند.

مابدلیل وضع و حال شغلی‌که داریم ، از دردها و رنجهایشان آگاهیم اما افسوس که آنهاما را از خود نمی‌دانند و مثل اغلب مردم ، خیال می‌کنند ماهم مانند فلان بقال یا تکنیسین سیمکش، خانه شخصی وویلای کنار دریا و زندگی آنچنانی داریم.

آنها اگر چه برای سوارشدن به‌اتوبوس یا خرید گوشت و نان و سبزی و غیره در صف نوبت می‌ایستند ، ولی در بیمارستان به‌علت ناراحتی و بیماری ، طاقت رعایت نوبت را ندارند و بخیال آنکه یکپزشک برای دیدن هر مریض ، درانتظار اوست ، همیشه رویای یک پزشک فارغ از بیماران دیگر را در سر می‌پرورانند ولی چون متاسفانه در هیچ کجای دنیا باندازه بیمار، پزشک وجود ندارد، رویای بیمار تحقق نمی‌یابد و اینجاست که فحش و ناسزا و کشمکش و جنگ اعصاب شروع میشود ! بنظر چنین بیماری ، طبیعی که ۲۴ ساعته بربالینش نباشد ، بی وجدان‌ترین موجود دنیاست .

او به گرفتاری پزشک و به اینکه هر پزشک درآن واحدباید به چندین بیمار دیگر نیز برسد کاری ندارد . اجتماع همتاسفانه بهمچنین بیماری جز فحش و ناسزا نیاموخته است و بهمین جهت است که من بمانند اکثر همکارانم ، هر روز یک زنبیل فحش به خانه می‌برم !

از سوی دیگر بیشتر بیماران برای ایام بیماری خود پیش‌بینی تامین مخارج آنرا نمی‌کنند و بهمین سبب هر وقت بیمار میشوند انتظار دارند پزشک ، علاوه بر صرفنظر کردن از حق وپزیت ، چیزی باو دستی هم بدهد،در حالیکه بیماری مساله‌یی است که برای هر انسان زنده و سالمی پیش خواهد آمد ، پیش بینی چنین مخارجی در ایام سلامت کاملا طبیعی است.

تازه بسیاری از همکاران من‌ـ غیر از گروهی که باحرفه پزشکی تجارت می‌کنند ـ در بسیاری موارد از حق ویزیت خود صرفنظر می‌کنند و حتی‌به بیماران کم بضاعت کمک هم می‌کنند اما این ، غلط ترین کار ممکن است و مساله‌طب ودرمان با کمک شخصی طبیب به‌بیمار حل نمی‌شود.

این مساله تنها باپیبه همگانی درمانی و ملی کردن خدمات پزشکی قابل حل است و این، چیزی است که همه پزشکان و بیماران کشور در آرزوی انند.

اما در این مسئله ، ارزش خدمات پزشکی نباید نادیده‌گرفته شود.

پزشکی که پس از ۱۰ ـ ۱۵ سال تحصیل ، آنهم تحصیل‌توام بارنج و مرارت و ناکامی و چشم‌پوشی از همه مواهب دوران جوانی بدست‌میاید لااقل در پایان تحصیلات بایدازرفاهی در حدودشان بتحصیل وموقع اجتماعی خود بهره‌مند شودو تازه عقب‌ماندگی‌های‌مادی دوران تحصیل او نیز باید جبران‌شود.

پزشکی که پس از ۱۵ سال دانشجو بودن، اولین حقوقش را دریافت می‌کند در مقایسه با کسی که در این سالها ، کار میکرده و حالا صاحب ملک و خانه ورفاه شده است ، با کمبودهای زیادی‌مواجه‌میشود . **دولت باید این کمبودها را هم به نحوی جبران کند . اگر گروهی اندک از پزشکان با تجارتی که در پیش می‌گیرند و بازدوبندهای اداری و تجاری ، به همه چیز میرسند ، این را نباید به پای اکثریت جامعه پزشکان گذاشت . اکثریت‌پزشکان ما از درآمد و سرمایه‌یی که بسیاری از مشاغل کم اهمیت‌طی این مدت نصیب انسان می‌کند بی‌بهره‌اند . اگر علاقه‌یی به جلوگیری از فرار پزشکان و جذب نیروی آنهایی که درخدمت بیگانگان درآمده‌اند وجوددارد، راه حل در همین است که بیان کردم.**

هادی خرسندی

چیزی بگوئید که در ذهن بگنجد

وقتی شهردار میگوید : «در خیابان های تهران ، چاله پیدا نمیشود» . معلوم است که وزیر مسکن و شهر سازی هم میگوید :

«هر ایرانی ، میتواند ده‌ها خانه داشته باشد» .

بنده هرچه فکر میکنم این فرمایش جناب وزیر در ذهنم نمی‌گنجد . از ایشان خواهش دارم بعد از این ، یک چیزی بگویند که بگنجد .

یک معمای دیگر هم در حرفهایشان هست که آن هم نمی‌گنجد ، میفرمایند : وقتی هر ایرانی ، ده‌ها خانه داشته باشد «میتواند آن را اجاره بدهد و از این سرمایه گذاری حمایت به عمل خواهد آمد ، چون رفاه عمومی‌درآن منظور شده‌است »!

البته رفاه عمومی ، خیلی، چیزخوبی‌است‌و بنده‌هیچگونه مخالفتی باآن ندارم ، ولی معذرت میخواهم آقای‌وزیر، وقتی هر ایرانی ده‌ها خانه داشته باشد ، چطوری اجازه بدهد ؟ مستاجر از کجا گیر بیاورد قربان ؟ یقه هرکس را بگیرد که بیا خانه مرا اجاره کن ، جواب میدهد : بروبابا! خودم ده‌ها خانه دارم که‌خالی مانده دربدر دنبال مستاجر میگردم .

من کمسردر نمی‌آورم‌جناب وزیر ، اگر منظورتان اینست که از خارجه ، مستاجر وارد کنید و مثل قند و شکر سابق به مردم کوپن بدهید کمبروند سهمیه مستاجرخود رادریافت کنند ، البته فکر بدی نیست، اما اگر حساب عواقب کار را نکرده‌اید بنفر است فعلادست نگهدارید و این‌ده‌خانه‌ای‌راکه میخواهید برای هر ایرانی درست کنید ، موقتا برنامه‌آش را عقب بیندازید ، یک کاری نکنید که مملکت ما ، با مشکل کمبود مستاجر روبرو شودو شب‌ها ،توی کافه‌ها ، سربلند کردن مستاجر ، بین جاهل‌ها، چاقوکشی راه بیفتد .

الحمدالله امروز که ما همه چیز را به وفور و فراوانی داریم از حیث‌داشتن‌مستاجر هم ، یکی از پیشرفته ترین کشور های دنیا هستیم ، و مستاجر هائی داریم که ازحیث دربدری و خانه بدوشی و آلاخون والاخونی‌وسرگردانی و بی سر و سامانی و بی خانمانی میتوانند عنوان‌جهانی «مستاجر شایسته» را نصیب‌ما بکنند . یک کاری‌نکنید جناب وزیر که فردا ، برای یکدانه مستاجر ناقابل هم ، چشممان به دست خارجی ها باشد، قربانتان بروم آقای وزیر ، یک محبتی بفرمائید یک جوبی لای چرخ‌این برنامه خانه‌سازی بگذارید ،خدا صد در دنیا ، هزار در آخرت ، چوب لای چرختان بگذارد .

نامه به سردبیر

روزنامه اطلاعات
خیابان خیام
تهران

عکس روز

نشانه های وقوع خطر !

درتهران ، نشانه هائی وجود دارد که از وقوع حادثه خبر میدهد ، اما معمولا کمتر کسی این نشانه‌ها را می‌بیند ویا اگر بچشمش می آید جدیش نمی گیرد ! سیم های آویزان برق از این نشانه‌های خطرناک است . این سیم‌ها، هرچند وقت یکبار حادثه‌ساز میشوند و قربانی می‌گیرند‌اما کسی درفکر جلوگیری ازواقعه قبل‌ازوقوع برنمی آید .

حتما باید توفانی برخیزد، این‌تیرلرزان و گچ‌وموج‌بزمین افتد و برق کشنده‌یی‌که‌ازدرون سیم‌ها میگذرد یک کودک خردسال را قربانی کند تا فلان مامور متوجه شود که باسهل‌انگاری خودچه حادثه دردناکی را موجب شده‌است! از این تیرهای نامطمئن برق در قدم بقدم کوچه‌پس‌کوچه های نقاط جنوب تهران‌فراوان بچشم میخورد که هرکدامش میتواند جان چند انسان را بخطراندازد . معلوم نیست‌چرا این‌خطر بچشم بعضی‌ها جلوه نمی کندوقبل‌ازوقوع حادثه‌یی، دربی جلوگیری از خطر برنمی آیند ؟

عکس از : جهانگیررزمی

حیرت در جاده قزوین !

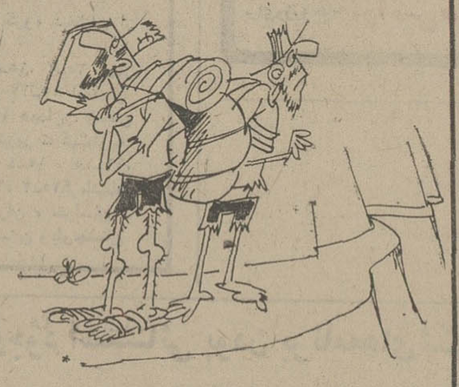

درجاده قزوین به تهران ، علاوه بر خطراتی که جان مسافران را تهدید میکند از تابلو های راهنماهم خبری نیست .

چند روز پیش ، دواتومبیل نمره خارجی را دیدم که‌حامل چند توریست بود. آنها در وسط جاده متوقف شدند و مات و متحیر مانده بودند که آیا راه را صحیح میروند یا خیر وفاصله آنها تاکرج چقدر راست ؟!

درسراسر این جاده ـ ازرشت تا کرج ـ از تابلو های راهنما خبری نیست .

دکترساوکی

کولر دادگاهها چه شد ؟

چند سال پیش آقای نخست‌وزیر ضمن بازدید از محاکم دادگستری ـ مستقر در کاخ دادگستری ـ و بامشاهده هوای گرم و طاقت فرسای اتاقها و سیل عرقی که از سر وروی قضات و مراجعان سرازیر بود دستور دادندفورا در این دادگاهها کولر نصب شود. سالها از آن دستور می گذرد اما هنوز از نصبکولرها خبری نیست !

قضات دادگستری همچنان مجبورند در هوای دم کرده اتاقها ، به رتق و فتق امور وقضاوت دعاوی مردم‌بپردازند ازآنطرف ، اغلب مراجعان دادگستری هم متاسفانه گویا قاضی را خریده‌اند .سراپای این مراجعان شتاب و عصبانیت است و گاه چنان عصبانی می‌شوند که انگار با قاضی‌دعوا دارند.

در تابستانها باگرمای‌دادگاه و ناراحتی هایی که بعضی از مراجعان دادگستری ایجاد می‌کنند، کارقضاوت وکارمندان اداری دادگاهها ، براستی طاقت‌فرسا میشود.

منشی دادگاه حمایت خانواده

سگ ، انتقاد سرش نمیشود !

درانجمن شهر پایتخت‌گفته شد که سگ‌های ولگرد زیاد شده‌اند ، اما راهی برای‌از بین‌بردن آنها ارائه ندادند ! **سگ‌های ولگرد براستی‌آنقدر زیاد شده‌اند که درهمه‌جای تهران برای مردم مزاحمت ایجاد میکنند . من هرروزبرای بیاده‌روی به پارک فرح(جلالیه سابق) میروم . بعضی‌ازروزها سگهای ولگرد این پارک را چنان قرق می‌کنند که انسان می‌ترسد قدم به پارک بگذارد!** صبح پریروز حدود۳۰قلاده از آنها در همین پارک بمردم حمله کردند . جلوی این سگها را باید گرفت . تنها انتقاد از آنها کافی نیست ، آخر سگ که انتقاد سرش نمیشود ؟!

دکتر احمد رضوانی ـ وکیل دادگستری

پارک شهر ما توالت ندارد

وقتی تازه واردی از کنار تنهاپارک‌شهر میاندوآب‌میگذرد، حتما فکر می‌کند که از کنار یک پارک باصفاوتمیزمی‌گذرد، درحالیکه اگر بخواهد برای ساعتی هواخوری واستراحت وارد این پارک بشود ، با کمال تعجب درگوشه های خلوت پارک ، بوهای‌ناخوش‌ـ آیندی مشامش را نوازش خواهد داد . این‌بوها ناشی‌از نبودن توالت عمومی در تنها پارک میاندوآب است، پارک شهر میاندوآب ، توالت عمومی ندارد و متاسفانه مسئولان‌این پارک نیز برای رفع این نقص اقدام نمی‌کنند.

میاندوآب ـ حسین فروغی

سه‌هزار کلاس اکابر در ولایات‌و ایالات تاسیس میشود

چهل سال قبل در همین روز

در تعقیب صدور تصویبنامه هیئت وزراء راجع به تاسیس کلاس اکابر شبانه وتعیین بودجه مخارج کلاسهای مزبور از طرف وزارت‌معارف‌تعلیمات‌لازمه‌ادارات معارف ولایات وایالات برای تهیه مقدمات تاسیس کلاسهای مزبور صادر گردیده است و تقریبا سه هزار کلاس اکابر در ولایات و ایالات طبق نظامنامه مصوب هیئت دولت تاسیس خواهد شد. کلاسهای مزبور از اول سال تحصیلی ۱۳۱۵ـ۱۳۱۶ که ازاول مهر ماه آتیه شروع میشودافتتاح و شروع بکار خواهندکرد. اکنون دراکثر ولایات وایالاتکه تعلیمات صادره به آنها واصل گردیده مشغول تهیه مقدمات‌کار شده‌اند.

ورود به طهران

صادق نشأت

نظر بخاتمه امتحانات نهائی دبستانهای ایران در بین‌النهرین تعطیل تابستانی آقای سید محمدصادق نشأت‌حسینی‌سرپرست مدارس ایرانیان در بین‌النهرین برای گذراندن ایام تعطیل تابستان به تهران وارد شده‌اند .

درسفارت فرانسه

از ساعت ۷ونیم بعد ازظهر دیروز در عمارت ییلاقی سفارت فرانسه مجلس جشنی بمناسبت عید ملی فرانسه و۱۴ژوئیه منعقد گردید . آقای جم رئیس‌الوزراء آقای اسفندیاری رئیس مجلس شورایملی ، بعضی از آقایان وزراء وکوردیپلماتیک و روسای ادارات‌وزارت امورخارجه‌وعده‌ای از نمایندگان مجلس و رجال و مدیران جراید در مجلس مذکور حضور بهمرسانیده و آقای شارژدافر وکارکنان‌سفارت‌فرانسه از مدعوین پذیرائی میکردند.

ریاست شعبه ۷

عبداله معقول

آقای عبداله معقول بسمت ریاست شعبه ۷ محاکم بدایت‌مرکز تعیین و مشغول کار شده‌اند .

انتخاب مدیران عامل

هیئت مدیره شرکت خشکبار طهران و توابع آقای محمود ابوحسین و حسن هاشمی را بسمت مدیران عامل انتخاب و مشغول کار شده‌اند .

مراجعت از محل زلزله

قاین ـ آقای خزینه حکومت دیشب از محل زلزله مراجعت بقرار اطلاع مجروحین کمعالجه آنها سخت و دست و پای آنها شکسته است فقط ٤ نفر است. عده‌ای هم زخمی بوده که خوب شده یا در شرف خوب شدن هستند . اثاثیه زیر آوار وسیله صاحبانشان قسمت عمده را در آورده و بقیه را خودشان در می‌آورند . غیر از شاهرخت و بمرود محل دیگری که خراب و تلفاتی یا مجروحینی داشته باشد نبوده است .

هیئت مدیره

شرکت سهامی کنیرای‌خراسان که اخیرا در مشهد تشکیل گردیده بود هیئت مدیره خود را بشرح ذیل انتخاب کرده است : آقای درودی ، آقای کازرونی ، آقای علی‌زاده . آقای امیر ابراهیمی بسمت‌مفتش‌شرکت‌انتخاب‌گردیده‌اند. نمایندگی شرکت مزبور در طهران به آقای علی‌وکیلی واگذار شده است .

کلاس شناوری

از اصفهان اطلاع میدهند که چون اغلب مردم و محصلین در آب رودخانه زاینده رود و سایر انهار بشناوری‌میپردازندوبواسطه عدم آشنائی بفنون شناوری ممکن است خطر داشته‌باشد لذا برای تعلیم فنون شناوری ونجات‌غریق کلاس مخصوصی در اصفهان‌دائر گردید . که همه روزه عده‌ای از محصلین تعلیمات مربوطه بفن شناوری را در کلاس مزبور فرا میگیرند .

اطلاع

چون آقای حسین نوین و آقای فتح‌الدین‌فتاحی باستنادا‌اینکه سابقا وکالت میکرده‌اند خود را وکیل عدلیه معرفی وقبول‌وکالت مینمایند لزوما بدین وسیله اعلام میدارد که مشارالیهم اجازه ندارند در امور وکالت مداخله و قبول وکالت نمایند .

«نقل ازاطلاعات ۲۴ تیر ۱۳۱۵»

برای یک جواز، چند ماه باید سگدوزد؟

آقای شهردار ! اگر شما بمن گفتید برای گرفتن جواز ساختمان ، چند ماه‌باید در شهرداری ناحیه هشت ، مثل برق از بله‌ها بالا و پایین‌رفت ، آنوقت من بشما خواهم گفت که چرا مردم بدون جواز اقدام بساختن ساختمان میکنند ؟

درتاریخ ۱ر۳ر۵۴ ، درحالیکه کلیه مدارک موردنیاز دردستم بود برای گرفتن جواز ساختمان باین ناحیه مراجعه کردم، یک مامور ، شماره‌یی همراه باتاریخ‌بمن‌داد و گفت هفت روز دیگر ، صبح زود بیائید دم‌در و توی صف بایستید و نوبت‌بگیرید ! اینکار را کردم ودر تاریخ ۸ر۳ر۵۴ پرونده تشکیل شد. آنوقت گفتند برو ودرتاریخ ۴ر۴ر۵۴ ساعت ۸ صبح مراجعه‌کن تا ساختمان مورد بازدید قرارگیرد .چندنفری درشهرداری مرکز بامن‌آشنا بودند ومحبتی داشتند ، تلفنها وسفارشاتی شد و بالاخره آقای شهردار ناحیه همراه با معاون فنی ایشان قول دادند که‌درتاریخ ۲۴ر۴ر۵۴ اقدام به بازدید ساختمان خواهد شد ، ولی درست روز موعود معاون فنی عوض شد وباآنکه معاون فنی جدید دستوراتی داد ، باز فقط بایکی دو روز جلوترساختمان‌مورد ۴یرح‌اس بازدید قرار گرفت اما پس از بازدید ساختمان ، دستور دادند برو ۱۴ روزدیگر بیا ! ای‌دادوبیداد ! خدایا ، حالا دیگر چکارکنم ؟ فکر کردم حتما باید صبرکنم که بهترین مسکن دردها است . ۱۴ روز دیگر مراجعه کردم ، گفتند یک نقشه و یک برگ استحکام بنابیاور . دوسه‌روزه آنها راهم حاضرکردم و بشهرداری بردم ، گفتند : در تاریخ ۶ر۵ر۵۴ برای کنترل نقشه مراجعه کنید . ملاحظه بفرمائید بازهم یکماه دیگر !

سرکارت اداره کل شهرسازی ـ قسمت صدور پروانه ـ را که روی آن ، ازتاریخ وامضاء و سفارش پرشده بود برداشتم و بردم نزد معاون فنی که‌بازهم‌عوض‌شده بود، تا مثلا شکایتی بکنم و بپرسم آخر برای یک جواز ، چند ماه باید دوندگی کرد ، ولی چشمتان روزبد نبیند ! باآنکه خانم منشی بخاطرهم محلی بودن و سلام وعلیکی که باهم داشتیم سفارش مراکرده بود ،آقای معاون چنان بانوپ و تشر از من پذیرائی کرد که خدا نصیب هیچ گرگ بیابانی‌نکند! ایشان با عصبانیت فرمودند :

ـ همین است که هست آقاجان!بمن‌چه مربوط است که شما سه ماه تمام دارید دوندگی میکنید ؟ آخر فلان‌فلان شده ،وقتی می بینید وضع این‌جور است مگرمجبورید ساختمان بسازید !

بالبولوچه آویزان از اتاق ایشان بیرون آمدن ، چاره‌یی‌دیگرنبود، بایدتاتاریخ ۶ر۵ر۵۴ صبر میکردم . سرکارت همانطوریکه گفتم باتمام سفارشات و تاریخها و غیره ، پیش من موجود است تا ببینیم بعداز تاریخ ۶ر۵ر۵۴ تاریخ دیگری باید مراجعه کنم ؟ فکر میکنم درفصل زمستان که ساختمان کردن درآن بادوباران وبرف و غیرو امکان ندارد ودوباره چون مدت مهلت جوازبپایان میرسد باز ، روز ازنو روزازنو !

بله آقای شهردار ! اگر شما گفتید که برای گرفتن جواز ساختمان چندماه باید در شهرداری ناحیه ...

ارادتمند: محمدعلی‌حمسی

حلقه اول

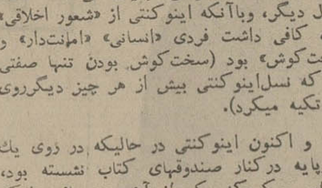

نوشته : الکساندر سولژنیتسین
ترجمه : ناصر خلیر

ـ ۱۷۰ ـ

اینوکنتی احساس میکردکه دیگرمطالب دفترچه‌ها را نمیخواند بلکه صدای زیر و ضعیف مادر خود را میشنود :

«چه چیزی بیش از هر چیز دیگر در این جهان ارزش دارد؟»

«مشارکت نکردن در بی عدالتی‌ها» ؛

«بیعدالتی ها از ما نیرومندترند، این‌بیعدالتی ها در سابق وجود داشته‌اندو در آینده نیزادامه خواهند یافت، ولی ما نباید اجازه دهیم که این بیعدالتی ها از طریق ماوبدست ما اعمال گردد.

اینوکنتی اکنون که‌خوب‌فکر میکرد،مادرش راموجودی بسیار ضعیف می‌یافت. نمیشد تصور کرد که این زن در زندگی قادر بمبارزه باشد، نمیشد چهره او را در یک صحنه نبرد مجسم کرد.

اگر شش سال پیش این دفترچه هابدست اینوکنتی افتاده بود هرگز این خطوط توجه اورا جلب نمیکرد. هرگز این مطالب براواثر نمی ـ گذاشت، ولی اکنون اینوکنتی نه تنها با دقت این دفترچه ها را میخواند، بلکه محتویات آنهم برای اوشگفت‌انگیز بود، با این حال نه مطالبی که نوشته شده بود مرموز بنظر میرسد و نه حتی بعضی از آنها باحقایق وفق میداد.... با این حال همه این مطالب تعجب‌آوربود، حتی کلماتی راکه مادرش در نوشته های خود بکار میبردبه نظر اینوکنتی‌نامصطلح جلوه میکرد، وبالاخره چنین استنباط میشد که مادرش روی کلمات «حقیقت» «زیبائی» «نیکی»و «بدی» تکیه دارد و اصول اخلاقی را امری جبری وضروری میشمارد که رعایت آنها حتمی است، در حالیکه درزبان اینوکنتی ودوستانش مسائل بصورت دیگر مورد بررسی قرار میگرفت، صحبت از «شعور اخلاقی» بود نه اخلاق وبحث در اطراف «بشریت» «امانت داری» یا «سخت کوشی» بمیان می آمد نه اصول دیگر، وباآنکه اینوکنتی از «شعور اخلاقی» بهره کافی داشت فردی «انسانی» «امانت‌دار» و «سخت‌کوش» بود (سخت‌کوش بودن تنها صفتی بود که نسل‌اینوکنتی بیش از هر چیز دیگرروی آن تکیه میکرد).

و اکنون اینوکنتی در حالیکه در روی یک چهارپایه درکنار صندوقهای کتاب نشسته بود، احساس میکردکه یکی از آن چیز هائی را که نداشت ودرباره آن احساس کمبود میکرد یافته است...

اینوکنتی در میان کتابها چند آلبوم عکس‌نیز پیدا کرده بود . عکسها روشنایی باصفای تصویر های کهنه را داشتند ، چندبسته برنامه های‌تئاتر مسکو و «سن پترزبورگ» (لنینگراد امروز) و چندین شماره از روزنامه « تماشاچی » ویژه هنر تئاتر و دیگر مطبوعات هنری با آلبومهابود، اینوکنتی از خود میپرسید که‌آیا اینها تمام مربوط بدوران قبل از انقلاب است ؟و آیا در آن دوران این روزنامه ها و مجلات انتشار می‌یافت ؟

روزهای متوالی اینوکنتی بکنار صندوقهای کتاب آمد ، روی چهارپایه چوبی نشست کتابها ونامه‌ها و آلبومها را باز کرد، آنها راخواند، بوی کاغذ های پوسیده را بسینه فرو برد و کم‌کم این هوا ، هوای دنیای مادرش او را مسموم کرد ، دنیائی که سالها پیش روزی‌پدرش برای مدتی کوتاه بدان وارد شده بود ، درحالی که بارانی سیاه به تن داشت ، سرتاپا مسلح بود و تعدادی نارنجک بکمرش آویخته بود. در آن موقع پدر اینوکنتی برای بازرسی خانه مادرش وارد محل سکونت زن جوان شده‌بود و قرار رسمی دادستان را در دست داشت .

یک روز که اینوکنتی سرگرم خواندن‌کتابها و نامه ها بود « دوتی» همسرش وارد آنجا شد و از او تقاضا کرد با هم به یک میهمانی بروند. اینوکنتی نگاهی پراز تعجب بهمسر خود افکند چطور ممکن بود از جابرخیزد ، از خواندن و تفکر صرفنظر کند تا باین میهمانی بیهوده وبی معنی رود ؟ میهمانی که بانوشیدن جام اول بسلامتی رفیق استالین شروع میشد و بعدهمگان آنقدر میخوردند و مینوشیدند که بنای رفیق استالین را از خاطر میبردند و سرانجام همه‌برای بازی ورق آماده میشدند ؟

اینوکنتی نگاهی به دوتنارا» افکند که گفتی در فاصله‌ای بسیار دور از او ایستاده است و سپس از او خواست که تنها به مجلس‌میهمانی برود .

دوتی با خود فکر میکرد کسی که ترجیح میدهد به کتابها و آلبومهای پوسیده بنگرد و بیک مجلس جشن و شادی نرود انسانی وحشی و بی تربیت است .

خاطرات کودکی ، مبهم و هیجان انگیز است ولی هرگز نمیمرد ... متاسفانه این‌خاطرات برای همسر اینوکنتی کوچکترین ارزشی نداشت.. بالاخره مادرش به آرزوی خودش رسیده بود: مادر پیر از میان قبر سر در می‌آورد تا فرزند خود را از زن جوان جدا کند !

و بدین ترتیب بالاخره اینوکنتی موفق شد از لابلای این رویدادها مادر خود را درک کند: همانطور که جوهر یک خوراکی را نمیتوان با تعداد کالوری که در غذا وجود دارد بیان‌داشت و تشریح کرد جوهر زندگی را نیز نمیتوان هرگز در قالب یک درک فلسفی در آورد .

اینوکنتی دیگر نمیتوانست دست از مطالعه بردارد ولی احساس میکرد که مطالبی را که زیر دست دارد نمیتوان همینطور سرسری خواند، بلکه خواندن این کتابها و نامه‌ها شیوه‌ای دارد و نباید بهمین اکتفا کرد که مطالب با سرعت از نظر گذراند .

از کودکی در انتخاب کتابهای که اینوکنتی میخواند دقت شده بود و بهمین جهت نیز آن کودکی عادت کرده بود تا هرچه را که میخواند باور کندو خود را تسلیم نظر و عقیده نویسنده کتاب سازد . بهمین جهت نیز وقتی عقاید مختلفی در نزد نویسندگان میدید ، گیج میشد .نمیدانست عقیده کدامیک از آنها را قبول کند و نتیجه این میشد که باخواندن هر کتاب تغییر عقیده میداد . گاهی طرفدار این بود گاهطرفدارآن نویسنده‌دیگر و گاه تابع نظر مولف سوم .

مدتی اینوکنتی را بخاطر اینکه زبان فرانسه خوب میدانست به پاریس فرستاده بودند تا در سازمان یونسکو» خدمت کند . وی در پاریس کتابهای زیادی را مطالعه کرده بود ، بمحض اینکه کار اداریش پایان میگرفت ، مشغول‌خواندن کتاب میشد و از آن زمان بود که بتدریج عقاید شخصی پیدا میکرد و دیگر نمیگذاشت تحت تاثیر نوشته های دیگران قرار گیرد و با خواندن‌کتاب نویسنده تازه عقیده‌ای نو پیداکند ولی بهرصورت هنوز چیزهای تازه و زیادی را کشف نکرده‌بود. فقط راهی شخصی پیش روی خود میگشود ، و تنها در این عقیده راسخ بود که «تو یکزندگی بیشتردر پیش نداری !»

اکنون به یک کشف دیگر دست یافته بود و قانونی جدید برای خود و برای جهان پیدا کرده بود : «تو همچنین یک وجدان بیشتر نداری!»

و همانطور که زندگی از دست رفته را باز نمیتوان یافت اگر وجدان انسانی در بوته‌آزمایش قرار گرفت دیگر نمیتواند وجدان ناراحت خود را آسایش بخشد و عمل ناشایست خود راجبران سازد .

اینوکنتی بدین مرحله از بیداری و درک رسیده بود که بدبختانه در جریان کارهای اداری متوجه شد که توطئه‌ای علیه این پرفسور «دوبرومف» احمق چیده‌اند . اینوکنتی همچنین میدانست‌که‌توطئه بشخص پرفسور پایان نمیگیرد. بلکه هرلحظه توسعه خواهدیافت و دامن عده‌ای بیگناه را آلوده خواهد کرد ولی هرچه بود اینوکنتی پرفسور دوبرومف را دوست داشت و عزیز میداشت زیرا او نیز تصویری ازخاطرات مربوط بدنیای مادرش بود و بهمین جهت در آن روز شوم ساعتها در دفتر کار خود قدم‌زده بود ، مردد به نتایج‌کارخود میاندیشید . همکارانی که در همان دفتر کار میکرد به یک سفر رسمی سیاسی رفته بود . در آن روز اینوکنتی ساعتها به پروفسور دوبرومف تلفن کند . در حالی که فکر کرده بود و بالاخره تصمیم گرفته بود که میدانست تلفن او بطور قطع بدستگاه ضبط صوت وصل است‌وتمام مکالمات روی نوار ثبت‌میشود. از سوی دیگر مقامات امنیتی میدانند که جز چند نفر از ماموران وزارت خارجه، کس دیگری در جریان ماجرای توطئه علیه پرفسور دوبرومف نیست .

کتاب روز

کشورهای کم رشد، اسیر ثروتهای خود هستند!

اقتصاد کشورهای کم توسعه

پیتر بائر ـ بازیل‌یامی

ترجمه علی اصغر هدایتی

«اقتصاد کشورهای کم توسعه»مجموعه تحقیقی جامعی است از دلایل عدم‌رشد اقتصاد کشورهایی که با داشتن شایستگی برای رشد ، نتوانسته‌اند خود را به‌پای کشورهایی برسانند که مستقیما ازثروت های آنها استفاده می‌کنند.

مولفین کتاب برسر آن بوده‌اند که دورنمای اقتصاد ناسالم اینگونه کشورها را با زبانی ساده و همه فهم و در عین حال کامل بازگویند و در صورت‌توانایی مفری ـ ـ اگرچه خوشبینانه ـ برای رفع این اشکالات بیابند.

مبنای سنجش اقتصادی در این‌مجموعه بیشتر نظری و تجربی است و سعی نویسندگان در این راه که رابطه‌ای‌بوجود بیاورند بین اصول شناخته شده اقتصاد ودلایل ناکامیابی کشورهای کم توسعه بگونه‌ای حیرت‌آور موفق بوده است . نویسندگان کتاب را عقیده بر این است‌که برای هر منطقه کم رشد بسته به وضع اقلیمی و فرهنگی آن باید به دنبال‌دلایل ویژه‌ای گشت ، چون نوع‌ثروت‌ها ونیرو ها مانع این می‌شود که بتوان وجودکم رشدی را در یک چهار چوب مهار کرد. چون اگر به‌این طریق می‌شد مشکل را محاصره کرد مسلما به آسانی راه‌حل‌هایی برای آن نیز پیدا می‌شد.

در مجموعه‌اقتصاد کشورهای کم‌توسعه بایک بررسی اجمالی نویسندگان به این نتیجه رسیده‌اند که اجتماعات کم رشددچار نوعی رکود تحمیلی هستند . زیرا هرکدام از این کشورها غیر از نیروی انسانی‌کافی دارای ثروتهای طبیعی بسیاری هستند که در صورت استفاده صحیح و منطقی از آنها می‌توانند برمشکلات اقتصادی‌خود فایق آیند ، اما اینکه چرا نمی‌توانند از مجموعه ثروت‌های خود استفاده کنند موضوع پیچیده‌یی است که نویسندگان کتاب به‌روشن کردن آن همت‌گماشته‌اند .

کتاب در پانزده فصل به‌شیوه تحلیلی رابطه علم اقتصاد را باکشورهای کم‌توسعه تشریح کرده است و از این بررسی‌ها نتایج و حشتناک ودر عین حال غیرقابل انکاری به‌دست داده است :

«... اصطلاح کم توسعگی صرفاناظر به سطح پایین پیشرفت اقتصادی و فنی است وبه‌سایر پیشرفتها و خصایص این ...ورها مربوط نمی‌شود . بعضی از کشورهای کم توسعه مانند چین و هندکه بزرگترین آنها هستند ، وارث فرهنگ وتمدنی می‌باشند که بیش از دوهزارسال از آن می‌گذرد . همچنین درپاره‌ای از فقیرترین کشورهای جهان ، از هنگام استقراردولت‌وسلطه قانون‌و نظم‌اجتماعی، سالیان دراز سپری می‌شود و در برخی دیگر، امروزه، استقرار قانون و ایجاد نظم اجتماعی ، از مهمترین شرایط قبلی نیل به‌رشد اقتصادی آنها به‌شمارمی‌رود..»

ص ۲۱ کتاب

موضوع جمعیت شناسی و شناخت اعتقادات در جوامع سنتی یکی دیگر از موضوعهای مورد توجه نویسندگان‌است. بعنوان مثال در یک جامعه شبانی مسلما هر نوع تغییر اقتصادی به عنوان یک عامل عارضی پذیرفته می‌شود و اشکال‌کار در تفهیم لزوم همین تغییرات عارضی‌است. یااینکه در جوامع سنتی بطور مسلم‌افراد جامعه از گام گذاشتن در راهی که پایان آن برای‌شان کاملاشناخته‌نیست ،خطرناک می‌نماید.

در فصل سنجش اقتصادی ،نویسندگان کتاب موضوع درآمد ملی و سرمایه رابا توجه به درآمدهای سرانه خالص و ناخالص و مقایسه این درآمدها درشرایط مختلف خاصه شرایط صنعتی بررسی کرده‌اند و کشورهای توسعه نیافته را در دسته‌های مختلف قرارداده‌اند:

«...اهمیت موضوع وقتی معلوم‌میشود که مقایسه‌ای بین برآوردهای مربوط به درآمد ملی در کشورهای پیشرفته وممالک کم توسعه انجام گردد. زیرا اهمیت نسبی انواع مختلف کالاکه‌کار مقایسه رادشوار می‌سازند ، در کشورهای فقیر و غنی با یکدیگر یکسان نیست . در کشورهای کم توسعه اهمیت گروههای‌مختلف‌کالا به‌طور کلی بیش از کشورهای پیشرفته است .این مطلب در مورد خدماتی که توسط‌تولید کنندگان و خانواده آنها به قصد انتفاع شخصی عرضه می‌شود ، پرداختهایی‌که طبقه‌بندی آنها تحت عنوان پرداخت بابت جبران خدمات یا انتقال درآمد صریحا امکان‌پذیر نیست و کالاهایی که در یک اقتصاد غیر مبادله‌ای تولیدشده وبه‌مصرف می‌رسد ، صحت دارد ...» .

ص ۳۳ کتاب

نیروی کار و توزیع آن در جوامع کم رشد از جمله عوامل رکود‌اقتصادی است که نویسندگان کتاب با ارائه دلایل مستند لزوم توجه به آن را تائیدکرده‌اند.

استفاده از منابع طبیعی و تاثیری که قدرتهای بزرگ در امر استفاده از این منابع دارند از جمله مشکلات‌دردناک این گونه جوامع است که در این مجموعه فقط به‌ارائه دلایل شرم‌آور اکتفا شده است. اگر چه این مبحث خودشایسته بررسی عمیق‌تر و همه‌جانبه‌ای است ،این موضوع راهم نباید از نظر دور داشت که نویسندگان کتاب با همه امانت‌داری‌در یک جامعه ثروت سالاری زندگی می‌کنند وتوجه به نظرات آنها در زمینه کنترل استفاده قدرتهای بزرگ از ثروت‌کشور های کم توسعه در نوع خود بازگوینده شهامت فوق‌العاده‌ای است .

منابع انسانی‌هم به‌اندازه سایر منابع ثروت در جوامع مورد صاحب اهمیت شناخته شده‌اند و توجه نویسندگان‌کتاب به موضوع بیکاری و کم‌کاری ، پاداش‌کار، نیازها و تلاشها در واقع رابطه‌ای‌است‌بین فقر فرهنگی و تسلط جهل برروشن‌بینی:

«... در اقتصادهای عقب مانده، مساله بیکاری کارگران غیر ماهر به محض وقوع رشد اقتصادی جدیتر می‌شود و این نه به‌خاطر افزایش میزان این نوع بیکاری است، بلکه بدان سبب است که وجوداین بیکاری بیش از پیش آشکار شده و آثار آن هر لحظه حادتر می‌گردد. دراقتصادی که بیشتر جنبه غیر مبادله‌ای دارد ،بیکار ماندن کارگران ممکن است جزئی ازنظام موجود تلقی شود،چه آن دسته ازاعضای اجتماع که از نظر اقتصادی زائدند ، عملا از نتیجه فعالیتهای اقتصادی خانوادگی‌یا گروهی وسیعتر ومالا از محصول‌به‌دست آمده که غالبا محصول غیرمبادله‌ای یانظیر آن است ، منتفع می‌شوند ...»

ص ۹۰ کتاب

در سایر فصول کتاب مدیریت‌اقتصادی، میزان سرمایه وبهره‌برداری از آن ، سرمایه ورشد اقتصادی ، ارزیابی کلی نقش دولت ، تشکیل سریع سرمایه ، تدابیر خاص موثر در کشاورزی وتدابیر خاص موثر در صنعت ماشینی به‌تفصیل تشریح شده است .

در مجموع این کتاب را می‌توان یک مجموعه جالب در زمینه اقتصاد پایه‌ای به حساب آورد ، چون هدف از تالیف آن کمک به‌افراد غیر متخصص و نیمه متخصص بوده است.

★ محدود بودن کانالهای تلویزیونی درباند VHF

باهدفی که‌رادیوتلویزیون ملی ایران دارد کاملا مغایراست

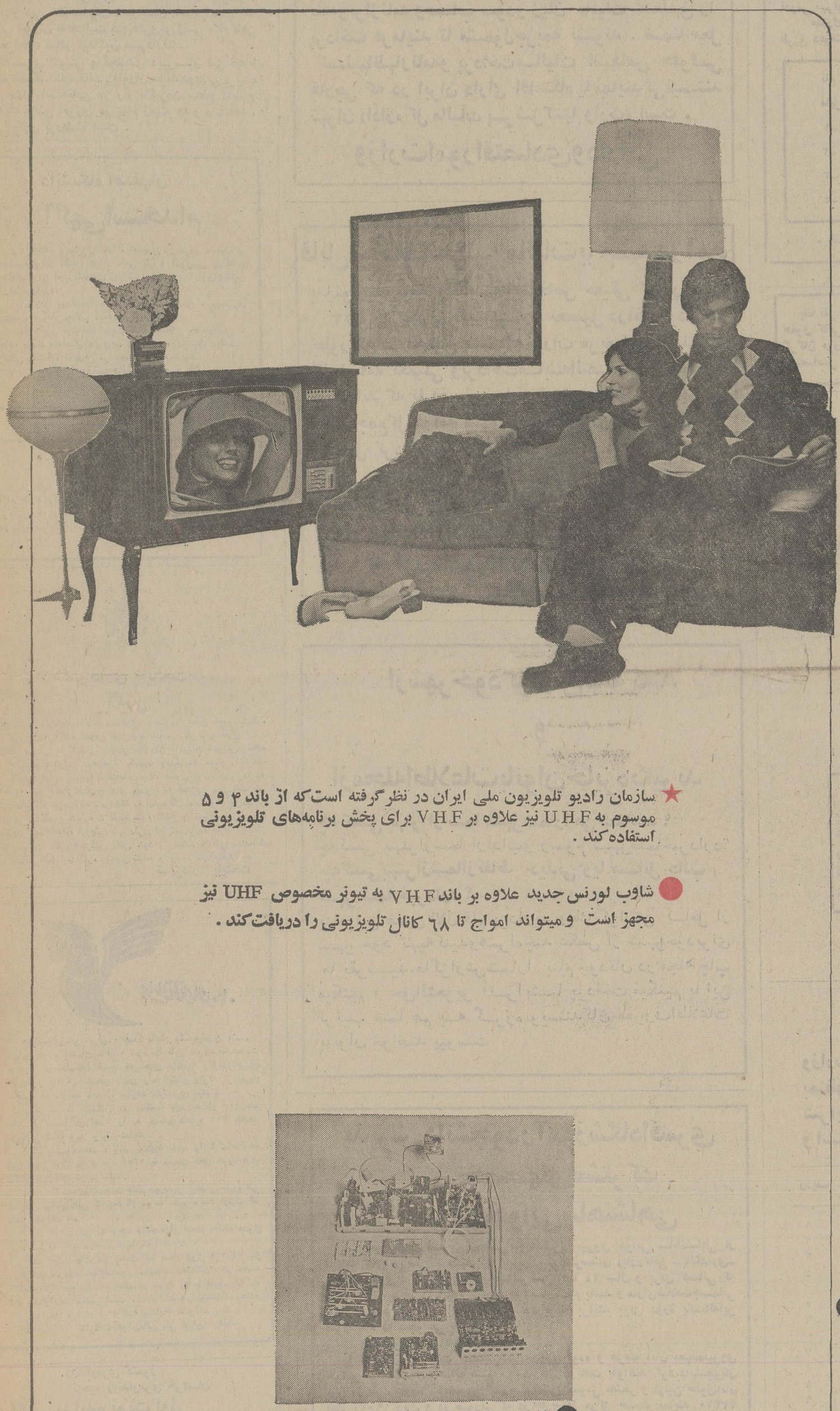

★ سازمان رادیو تلویزیون ملی ایران در نظرگرفته است‌که از باند ۴ و ۵ موسوم به UHF نیز علاوه بر VHF برای پخش برنامه‌های تلویزیونی استفاده‌کند .

● شاوب لورنس جدید علاوه بر باند VHF به تیونر مخصوص UHF نیز مجهز است و میتواند امواج تا ۶۸ کانال تلویزیونی را دریافت‌کند .

● شاوب لورنس جدید از۹ مدول الکترونیک تشکیل شده‌که هزینه ووقت لازم برای سرویس تلویزیون را به حداقل ممکن‌کاهش میدهد .

★ نقل از شماره ۱۳ مجله رادیو و تلویزیون

شاوب‌لورنس SCHAUB-LORENZ

801

استقبال بی نظیر دانش‌آموزان از کلوپهای

دبیرستان اسدآبادی

طبق اطلاع واصله از اول تیر ماه دردبیرستان دولتی اسد آبادی واقع در خیابان حشمت‌الدوله میدان رشدیه کلوپهای ورزشی، شطرنج ، ماشین نویسی، موسیقی و آواز ، تئاتر و فن گویندگی ، عکاسی ، کتابخانه ، روزنامه‌نگاری ، نقاشی ،مجسمه سازی، امور تعاون و شرکتهای تعاونی ـ گردش علمی ، لژیون خدمتگزاران بشر و بالاخره کمیته حزب رستاخیز ملت ایران زیر نظر مدیریت دبیرستان آقای عباس عطاری که از فرهنگیان علاقمند بفرهنگ وفعال وخوش نام است تشکیل گردیده است این کلوپها با استقبال بیسابقه و کم‌نظیردانش‌آموزان مواجه‌گردیده بطوریکه تاکنون ۱۳۱۲ نفر دانش آموزباعلاقمندی در کلوپهای مذکور ثبت نام کرده‌اند و هر روز از ساعت ۷٫۳۰ صبح تا ۱۲٫۳۰ در رشته های‌موردعلاقه خودبفعالیت میپردازند درکنار این کلوپها در دبیرستان اسد آبادی که دانش آموزان به فعالیت های‌هنری،ورزشی ،کارگاهی و تفریحات سالم گوناگون میپردازند .

و کلاسهای تقویتی و تجدیدی دبیرستان نیز مجانا آماده خدمت بکلیه دانش آموزان میباشدوبدین ترتیب دبیرستان اسدآبادی در راه بالابردن سطح دانش و فرهنگ دانش آموزان در تمام زمینه ها و رشته‌ها ، گام موثری برداشته است .

دانشگاه اصفهان

آگهی استخدام

دانشکده پزشکی دانشگاه اصفهان از طریق مسابقه و مصاحبه برای تکمیل هیئت علمی گروه آموزشی بهداشت تعدادی مربی در رشته‌های زیر که دارای درجه فوق‌لیسانس باشند می‌پذیرد.

آموزش بهداشت، بهسازی محیط، تغذیه ، پرستاری بهداشت ، آمار حیاتی ، مددکاری اجتماعی .

داوطلبان میتوانند جهت کسب اطلاع ونامنویسی تا پانزده مرداد ماه سال جاری به دفتر گروه بهداشت دانشکده پزشکی دانشگاه اصفهان مراجعه یا مکاتبه نمایند.

معاون آموزشی دانشگاه اصفهان ـ
فضل‌اله حکمتیار

سپاس از مردم

از کلیه اهالی شریف شاهزند سربندقره ، کهریز که آراء خود را بدین جانب داده‌اند و همچنین از عموم دوستان که وسیله نامه و تلگراف بذل محبت فرموده‌اند صمیمانه سپاسگزارم.

مجتبی نوری

شهرداری پایتخت

آگهی

شهرداری پایتخت به‌استناد قانون نوسازی برطبق مصوبه‌شماره ۵۵۵ مورخ ۵۴٫۳٫۱۴ انجمن شهر پایتخت در نظر دارد طرح ایجاد پارکینگ عمومی در ابتدای خیابان نیاوران ازمیدان تجریش‌درقطعه زمینی بمساحت تقریبی سه هزار ونهصد وپنجاه‌متر مربع رابمرحله اجرا بگذارد لذا مراتب به استناد ماده ۱۷ قانون نوسازی و ماده۵ آئین‌نامه‌طرز اعلام طرح های مصوب به اطلاع مالک یا مالکین مربوطه میرسد که بامراجعه به اداره کل املاک‌واقع‌درخیابان ایرانشهر ساختمان شماره ۴ طبقه سوم نقشه و سیاهه ارزیابی را ملاحظه و چنانچه به ارزیابی شهرداری اعتراض‌دارند ظرف دوماه‌از تاریخ‌نشر اولین آگهی اعتراض کتبی خود را منضم فتوکپی سندمالکیت باقید نشانی کامل به اداره مذکور تسلیم و رسید دریافت دارند.

شهرداری پایتخت

هواپیمائی ملی ایران « هما» مقدار یک میلیون متر کریاس مورد احتیاج سالیانه خود را طبق نمونه‌ومشخصات موجود در تدارکات قسمت خریدهای داخلی واقع‌درخیابان آیزنهاور جنب ساختمان پلیس راه خیابان راوند از طریق مناقصه که تدریجا تحویل میگردد خریداری مینماید .

۱ـ شرکت کنندگان در مناقصه باید معادل ۵ درصد مبلغ کل پیشنهادی خود را به حساب شماره ۷۵۰ بانک بازرگانی شعبه ویلا واریز نمایند .

۲ـ پیشنهاددهند ه باید پیشنهاد خود را تا ساعت ده صبح روز اول مرداد ماه ۱۳۵۴ به قسمت های خرید های داخلی تدارکات تسلیم نماید .

۳ـ به پیشنهادات فاقد سپرده و مبهم و مشروطو همچنین پیشنهاداتی که بعد از موعد مقرر برسد ترتیب اثر داده نخواهد شد .

۴ـ درصورتی که برنده مناقصه از انجام معامله عدول نماید سپرده بنفع « هما» ضبط خواهد شد .

۵ـ پیشنهادات در ساعت ده صبح روز ۵۴٫۱ر۱ه باز و قرائت خواهد شد حضور پیشنهاد دهندگان در جلسه مناقصه آزاد میباشد . « هما» در مورد رد یا قبول یک یا کلیه پیشنهادات مختار است ، عدم حضور پیشنهاد دهنده مانع اقدامات « هما» و قرائت پیشنهاد نخواهد بود .

تدارکات هواپیمائی ملی ایران « هما»

ژاندارمری کشور
ناحیه ژاندارمری خراسان

آگهی مزایده نوبت اول

شماره ۴۵۷ر۶۶ر۲۲ر۱۲۰۴ر۵ـ۱۰ر۴ر۵۴

ناحیه ژاندارمری خراسان تعداد ۴۲ دستگاه‌وسائط نقلیه فرسوده مشروحه زیر را :

۱ پلیموت سواری	یکدستگاه
۲ـ کمپرسی	یکدستگاه
۳ـ کمانکاروا تر پروف	۳ دستگاه
۴ـ کمانکارپاورواگن	۵ دستگاه
۵ ـ جیپ ویلیز	۳۲ دستگاه

ازطریق مزایده بفروش میرساند :

پیشنهاد دهندگان میتوانند بامراجعه به‌لجستیکی ناحیه ژاندارمری خراسان واقع درخیابان احمدآباد و ملاحظه وسائط مورد حراج ودریافت برگ شرایط و مشخصات معامله پیشنهاد خود را طبق مفاد مندرج در برگ شرایط معامله تنظیم وتاساعت ۹ صبح روزسه‌شنبه ۵۴٫۴٫۲۱ بدفتر پیام‌ناحیه تسلیم ورسید اخذنمایند.

اداره مزایده گذار ـ ناحیه ژاندارمری خراسان

قابل توجه شرکتها وسایر اشخاص حقوقی

بدینوسیله باطلاع کلیه شرکت ها و سایر اشخاص حقوقی که‌طبق مقررات‌قانون‌مالیاتهای مستقیم مکلف به تسلیم اظهارنامه و ترازنامه‌مصوب مجمع عمومی‌وحساب سودوزیان مربوط به‌عملکردسال ۱۳۵۳ وپرداخت مالیات متعلق تاپایان تیر ماه جاری‌هستند میرساند که قبل از انقضاء مدت موعد مقرر در تهران بحوزه مالیاتی مربوط دراداره کل مالیات‌برشرکت‌هاوارث (خیابان‌ناصرخسرو کاخ وزارت اموراقتصادی‌ودارائی) و در شهرستان ها به حوزه مالیاتی مربوط مراجعه وضمن تسلیم اظهار نامه‌وترازنامه وحساب سودو زیان مالیات متعلق را پرداخت فرمایند تا مشمول‌جریمه نشوند . ضمنا محل تسلیم‌اظهارنامه‌و پرداخت‌مالیات اشخاص حقوقی خارجی که در ایران دارای اقامتگاه یا نمایندگی نیستند تهران (اداره کل مالیات برشرکتها وارث) است .

وزارت‌اموراقتصادی‌ودارائی

قابل توجه مشمولین مالیات بر جمع درآمد

بدینوسیله باطلاع آندسته‌ازاشخاص حقیقی که در سال ۱۳۵۳ از یك یا چند منبع تحصیل درآمد کرده‌اند بطوریکه در مجموع مشمول‌مقررات مربوط به تسلیم اظهارنامه تکمیلی وپرداخت‌مابه‌التفاوت شده‌اند میرساند که تا آخر تیر ماه‌سال‌جاری اظهارنامه‌تکمیلی حاوی جمع کل درآمد مشمول‌مالیات که‌درسال مالیاتی‌قبل تحصیل کرده‌اند با توجه به‌مقررات مواد ۱۳۱ و ۱۳۲ قانون مالیاتهای مستقیم تنظیم و بحوزه ممیزی محل سکونت خود تسلیم و مابه‌التفاوت مقرر را پرداخت فرمایند تا مشمول جریمه نشوند .

وزارت‌اموراقتصادی‌ودارائی

از شهر خود گزارش تهیه کنید
و
از مجله اطلاعات بانوان جایزه بگیرید

چه کسی بهتر از شما شهرشمارا می شناسد ؟

چه‌کسی بهتراز شما ازآداب‌و رسوم شهرشماخبردارد؟

چه‌کسی بهتر ازشمااز نقاط دیدنی ویا مسائل جالب شهر شما خبردارد ؟

بنابراین همین الان قلم بردارید ویك گزارش کامل از شهر خود تهیه‌کنیدوهمراه‌چند عکس از شهرخودبرای ما بفرستید. ماگزارش‌شمارا بنام خودتان در مجله چاپ میکنیم و حق‌التحریر آنرا بشما پرداخت میکنیم با این ترتیب شما هم به گروه‌نویسندگان معروف‌اطلاعات بانوان خواهید پیوست

پذیرش دانشجودر آموزشگاه افسری
تخصصهای مشترک
نیروی هوائی شاهنشاهی

۱ـ آموزشگاه افسری تخصص‌های مشترك نیروی هوائی شاهنشاهی از دیپلمه های ریاضی ، طبیعی ، ادبی‌و دیپلم هنرستان (بازرگانی ـ بانکداری ـ روزنامه‌نگاری ، منشیگری) که حداکثر سن آنها ۲۴ سال و برای کسانی که خدمت زیر پرچم را انجام داده‌اند ۲۵ سال تمام باشد و دارای‌سلامت‌جسمانی کامل بوده و از عهده آزمایش استعداد مربوطه برآیند برای دوره یکساله‌این آموزشگاه دانشجو می پذیرد .

۲ـ حقوق و مزایا :

دانشجویان در مدت تحصیل‌شبانه‌روزی بوده و هزینه آنان بعهده‌نیروی هوائی می باشد و ماهیانه مبلغ ۸۰۰۰ ریال دریافت خواهند کرد،دانشجویان پس از طی دوره تحصیل بدرجه ستوان‌سومی مفتخر و اولین حقوق‌آنان فعلا ۱۹۰۳۰ ریال و در صورتی که در خارج از مرکز خدمت نمایند ۳۳۳۱۰ ریال خواهد بود .

۳ـ افسران از مزایای دیگری نظیر ، طی دوره و ماموریت های‌خارج از کشور ، پاداش سالیانه پس‌انداز تامین آتیه که در مدت سی سال‌خدمت بالغ بر ۳۶۲۰۰۰۰ ریال می گردد ، بهره‌مند می گردند خانه های سازمانی ودرمان رایگان و استفاده از فروشگاه های ارتشی با تخفیف قابل ملاحظه‌نیز قسمتی از مزایای خدمتی آنان خواهد بود .

۴ـ داوطلبان برای استفاده از موقعیت وثبت‌نام همه روزه باستثنای پنجشنبه ها و تعطیلات رسمی با در دست داشتن مدارك تحصیلی‌وفتوکپی آن وعین شناسنامه از ساعت ۷صبح تا دو بعدازظهر در تهران به‌فرماندهی آموزش های هوائی خیابان دماوند (تهران‌نو) ایستگاه فرودگاه و در شهرستانها به پایگاه‌ها ،ایستگاه‌های نیروی هوائی و یا مرکز کاریابی‌وزارت کار و امور اجتماعی مراجعه نمایند . م الف ۵۹۲۴

نیروی هوائی شاهنشاهی

نیروی دریائی شاهنشاهی استخدام مینماید

نیروی دریائی شاهنشاهی‌جهت پروژه‌های مخابراتی‌خودتعدادی‌دیپلم ریاضی وفنی (برق ـ الکترونیك) از طریق‌آزمایش بصورت کارمند غیر نظامی استخدام مینماید ، استخدام شدگان‌پس از طی یك دوره تخصصی جهت خدمت به پایگاههای نیروی دریائی شاهنشاهی اعزام خواهند شد .

شرایط استخدام

۱ـ تابعیت دولت شاهنشاهی ایران

۲ـ متدین بیکی از ادیان (اسلام ـ مسیحی ـ کلیمی ـ زرتشتی)

۳ـ حداکثر سن ۲۶ سال

۴ـ دارا بودن برك معافیت نظام وظیفه یاپایان خدمت

۵ـ داشتن صلاحیت پزشکی بنا به تشخیص بهداری نیروی دریائی شاهنشاهی

داوطلبین میتوانند فرم زیررا تکمیل و بهمراه مدارك خواسته شده حداکثر تاتاریخ ۵۴٫۴٫۲۶ به آدرس تهران خیابان سپهبد زاهدی جنب‌مسجد الرحمن معاونت پرسنلی نیروی‌دریائی‌شاهنشاهی ارسال‌دارند

مدارك ارسالی بهیچوجه مسترد نمیگردد ضمنا تاریخ آزمایش ضمن صدور آگهی در روزنامه متعاقباً از طریق دعوتنامه باطلاع داوطلبین خواهد رسید .

نام	نام خانوادگی

مایل باستخدام در نیروی دریائی شاهنشاهی میباشم ومدارك زیررا ارسال میدارم

۱ـ یکبرك فتوکپی گواهینامه پایان تحصیلات متوسطه

۲ـ ۲ برك فتوکپی شناسنامه

۳ـ سه قطعه عکس ۴ × ۶

۴ـ آدرس کامل باکروکی و در صورت امکان شماره تلفن

م الف ۷۴۳۸ آ ـ ۲۱۵۴۹

یك نفر ماشین نویس فارسی درجه یك مردبا حقوق کافی‌برای‌حسابداری اختصاصی‌شهرستان گرگان مورد احتیاج است به دفتر حسابداری اختصاصی گرگان مراجعه شود .

سفته شماره ۲۱۱۳۶۴ که بتاریخ ۵۴٫۴٫۱۵ بمبلغ ۹۵ هزارریال عهده اینجانب محمد خردمندان میباشد و اخطار آن بدست اینجانب نرسیده ووجه آن موجود میباشدلذادرروز موعود پرداخت‌نگردیده و از نظر بانکی هیچگونه مسئولیتی متوجه اینجانب نمیباشد.

آ ـ ۷۱۱۵

آگهی استخدام

شرکت کشتی سازی خلیج فارس جهت تکمیل کادر فنی خود افراد واجد شرایط را از طریق مصاحبه جهت کار در واحد بندر عباس استخدام و بمنظور گذراندن دوره‌ای به کشور آلمان غربی اعزام میدارد.

ردیف	شغل	حداقل سابقه کار	تعداد
۱	تکنیسین برق	۳ سال	۱۰ نفر
۲	تکنیسین مکانیك	۳ »	۱۰ »
۳	تکنیسین ماشین ابزار	۳ »	۴ »
۴	تکنیسین ساختمان	۳ »	۱۰ »
۵	تکنیسین اسکلت فلزی	۳ »	۴ »
۶	تکنیسین تاسیسات ساختمان و لوله کشی	۳ »	۲ »

متقاضیان مشروط براینکه بیکی از دو زبان انگلیسی و آلمانی آشنائی داشته باشند میتوانند برگ درخواست شغل را تکمیل نموده و همراه با یك‌قطعه‌عکس‌وآدرس‌کامل خودحداکثر تاتاریخ ۵۴٫۴٫۲۸ به نشانی تهران صندوق‌پستی شماره ۱۹۰ر۲۳ ارسال‌دارند.

برگ درخواست شغل

نام و نام خانوادگی	شماره شناسنامه / محل صدور
تاریخ تولد	آخرین مدرك تحصیلی / سابقه کار
وضع خدمت وظیفه	داوطلب شغل (فقط یك شغل)
نشانی کامل	
تلفن	امضاء داوطلب

۲۲۷۴۹ـ۱

آگهی استخدام

وزارت جنك (اداره لجستیکی هلیکوپترهای نیرو های مسلح شاهنشاهی) بمنظور تامین نیروی انسانی موردنیاز خود تعدادی کارمند غیر نظامی که‌واجد شرایط‌زیر باشندجهت‌خدمت‌در تهران ازطریق انجام آزمایش‌ومصاحبه‌انتخاب و استخدام مینماید .

ردیف	تحصیلات موردنیاز	تجربه موردنیاز
۱	مهندس هواپیما	تجربه در تعمیر و نگهداری هواپیما
۲	مهندس راه وساختمان	تجربه در مهندسی ساختمان
۳	مهندس الکترونیك	تجربه در وسائل برقی و الکترونیکی
۴	لیسانس علوم کامپیوتر	تجربه دربرنامه‌نویسی سیستمها وپروژه‌هاو مدیریت کامپیوتر
۵	لیسانس فیزیك وشیمی	تجربه در امور آزمایشگاهی
۶	لیسانس ریاضی ـ فیزیك	تجربه در کنترل موجودی قطعات هواپیما ، مدیریت آتش‌نشانی
۷	لیسانس‌امور مالی یا خرید وسفارشات	تجربه درقوانین مربوط به امور مالی و خرید و سفارشات
۸	لیسانس مدیریت بازرگانی	تجربه د رمدیریت صنعت هواپیما و امور تدارکات
۹	دیپلم کامل فنی رشته های (تاسیسات ، مکانیك ، فلزکار ، الکترونیك ، هیدرولیك) تجربه در مکانیکی هواپیما .	

داوطلبان بمنظور ثبت‌نام و کسب‌اطلاعات‌بیشتر می‌توانند روز های شنبه و دوشنبه از ساعت ۷۳۰الی ۱۴۰۰باهمراه داشتن عین آخرین مدرك تحصیلی و تخصصی به مدیریت امور اداری اداره لجستیکی هلی‌کوپترهای نیرو های مسلح شاهنشاهی واقع‌در امیرآباد شمالی ساختمان پری مراجعه نمایند.

شرایط استخدام :

۱ـ تابعیت دولت شاهنشاهی

۲ـ متدین بیکی از ادیان رسمی

۳ـ داشتن برك خاتمه خدمت سربازی‌یامعافیت دائم یاسپردن تعهد خدمتی

توضیح : کسانی که بزبان انگلیسی آشنائی کامل داشته باشند درشرایط مساوی‌ارجحیت‌دارند.

آ ـ ۲۲۴۰۴ م الف ۷۹۱۱

شنبه‌ها، روز دنیای ورزش است

دکتر «فورسمان» خود را موش آزمایشگاهی کرد

در سال ۱۹۵۶ پزشك «وران‌فورسمان» جایزه نوبل برای پزشکی و زیست شناسی را ، به‌خاطر کار هایی که در زمینه جراحی قلب کرده بود، به خود اختصاص داد . او بود که از سال۱۹۲۹، بی آن‌که بداند ، راه را بسوی پیوند قلب بازکرد زیرا با آزمایش هایی که‌روی قلب سالم خودکرده بود،به نتایجی رسیده بود که‌تا آن‌زمان هیچکس بدان دست رسی نیافته بود .

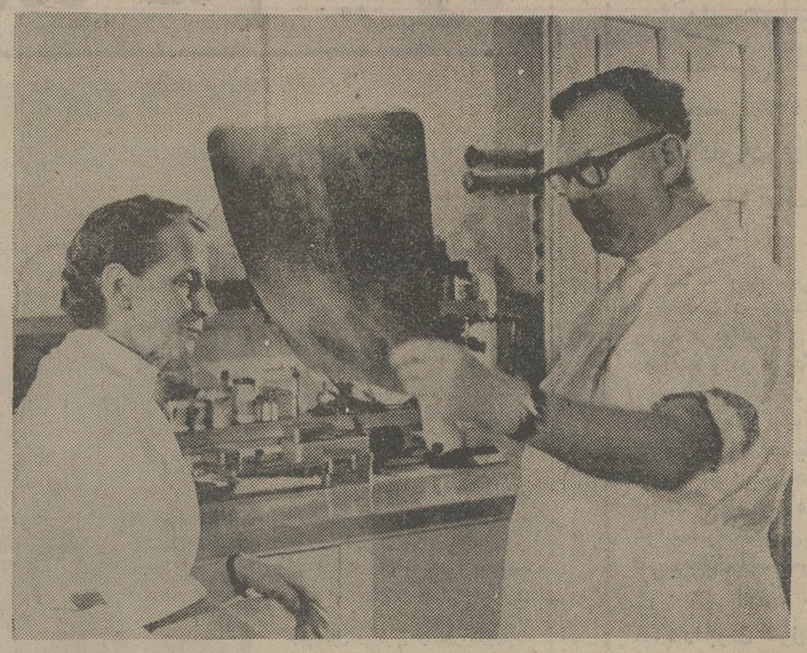

وران فروسمان رادیوگرافی‌یک لوله را در داخل یک قلب تماشا میکند

فورسمان ، که اکنون ۶۹ سال دارد، در زندگی نامه خود ، زیر عنوان «تجربه‌های خود من» نقل می‌کند که در زمان انترنی خود، در ۲۵ سالگی ، در یک بیمارستان اطراف برلن ، چگونه از دستورهای رئیس بیمارستان سرپیچی کرد ، و یک لوله کوچک را داخل رگ نزدیک آرنج خود کرد، و به تدریج آن را تا داخل دهلیز راست قلب خود به‌جلو راند !

این کشف پزشکی با یک‌کشف زیست شناسی نیز همراه بود. گزارش‌هایی که در این دوره‌از رفتار مقام‌های بیمارستانی‌آلمان نقل زبان‌ها بود، از یک روحیه مبارز بسیار خشم آمیز حکایت میکند.

رئیس بیمارستان این انترن۲۵ ساله هم مردی بود بسیارخشن که اجازه نمی‌داد کسی نظری مغایر با نظر نصب‌آمیز او ، ارائه دهند . مثلا ، وقتی که‌او وارد اتاق کار پرفسور ساوئر بروش در بیمارستان «لاشاریته» شد، بیهوده سعی کرد که باوی گفت‌وگو کند . خودفروسمان، نوشته است : هربار که من میخواستم با او صحبت کنم ، احساس یک خطر جدی‌میکردم».

بدین علت بود که وقتی موضوع تجربه و آزمایش منجر به جراحی قلب بازرا با او در میان گذاردم فقط گفت :«در بیمارستان من ؟! نه ، غیرممکن است ...» این فکر را من ازکتابی به‌تالیف دو پزشک فرانسوی به‌نام‌های «شوور» و «فاری»الهام گرفته بودم. من ، شب و روز رویای چنین تجربه‌یی را پیش نظر داشتم. میخواستم که آنچه را آن دو پزشک فرانسوی‌روی اسب تجربه کرده و براثرپارمپی تقایص به نتیجه مثبتی هم‌رسیده بودند ، روی انسان تجربه کنم.

ولی وقتی با جواب قاطع و خشن پرفسور ساوئربروش مواجه شدم ، تصمیم گرفتم که تجربه را روی خودم آزمایش کنم وباوجود این پرفسور ،با همان لحن خشن و قاطع گفت : «در این بیمارستان ؟! این غیر ممکن است».

سرانجام من هم مانندپرفسور، بالحن قاطع و خشن ، به‌خود گفتم: «من باید این آزمایش را روی خودم انجام بدهم» و دوهفته‌یی بطول انجامید تا مقدمات کار را فراهم کردم .

راستش را بخواهید دو روز مانده به موعد اجرای تجربه ، دچار چنان هیجان عصبی شدیدی شده بودم که ناگزیر به‌دارو های مسکن پناه بردم . اما سرانجام کار را آغاز کردم و موفق هم شدم.

از آن پس بود که دانش و فن کاردیوگرافی تولد یافتو آغاز به رشد کرد.

اما تجربه روی خودم فقط اطمینان مرا به نتیجه مثبت و تحکیم کرد. دیگران‌هم‌باید مطمئن میشدند . باید بیماری را بدین تجربه راضی می‌کردم . در این ایام بود که باخانم گردادیتزن آشنا شدم. او کتابی در دست تالیف داشت و نیازمند نقل تجربه‌های تازه پزشکی بود. موضوع رابااو در میان‌گذاشتم. نخست یکه‌یی خورد ، و بعد که از هر جهت او را مطمئن کردم رضایت داد . درست به گربه‌یی می‌مانستم که دور یک ظرف پنیر اعلا کمین کرده ،و می‌داند که هیچ مانعی برای خوردن پنیر برسر راه خود ندارد. در حدودپانزده روزطول کشیده بود تا توضیح کافی از کالبد شناسی ، زیست شناسی و نظراتی درباره دانش و فن نوبنیاد کاردیوگرافی به اودادم، وحالا او رضایت داده‌بود.

فردای آن روز، بعد ازظهر خانم جوان در دفتر کارمحقر من نشسته بود،و من وسایلم را آماده می‌کردم . باو گفتم: «آیا کاملا مطمئن شده‌اید که این آزمایش ، بی‌خطر است: واو جواب داد : کاملا و اضافه کرد: «من کاملا در اختیار شما هستم» گفتم :«چرا که نباشید؟شما نخستین‌انسانی خواهید بود که در تاریخ‌بشر به‌چنین آزمایشی رضایت می‌دهید.

آزمایش همان‌گونه که‌نخست بارروی خودم انجام داده بودم، بدرستی صورت گرفت و نتیجه آن، همان گونه که انتظار داشتم ، سند محکمی بدست داد که کار دیوگرافی، فن ودانشی مسلم است .

این نتیجه ، در محافل‌پزشکی غوغایی به‌پاکرد . پارمپی باآن‌به شدت مخالفت کردند اما من ، حتی یک قدم هم عقب ننشستم‌زیرا رادیو گرافی‌های متعددی را که فراهم آورده بودم ، بعنوان یک سند قاطع ، در اختیار داشتم. آنگاه بود که به من اجازه دادند آزمایشم را روی بیماری که براثر یک سقط جنین درحال مرگ‌بود، انجام دهم ، اما مرگ زودرس بیمار ، مرا ازاین آزمایش لازم محروم کرد .

ناچار شدم به آزمایش روی حیوانات‌بپردازم .نخست‌خرگوشی را انتخاب کردم ، اما قلب و جثه این حیوان به قدری کوچک بودکه هنوز لوله‌کوچک‌آزمایش به‌قلب او وارد نشده بود حیوان از دست میرفت ، دراین موقع معلوم نشد که براثر چه الهامی، مادرم سگ‌هارا پیشنهاد کرد و آزمایش هایی که روی سگ ها انجام دادم بقدری موفقیت آمیز بود که جای هیچ تردیدی برای من باقی نماند که راه روشنی را به روی دانش و فن‌کاردیوگرافی گشوده‌ام و نخستین قدم ها را با اطمینان خاطر در زمینه کار رادیولوژی مدرن برداشته‌ام اما این هنوز آغاز کار بود بازهم لازم بود که آزمایش ها روی انسان انجام بگیرد . در اینموقع بود کمیک بازدیگر ،به خودم اطمینان کردم ، و یک باردیگر ، آزمایش را روی خودم انجام دادم سمتها آن که این بار چند پزشک کارشناس را بعنوان شاهد عینی برگزیدیم : خوشبختانه نتیجه آزمایش بسیاری امید بخش و کاملا مثبت بود .

من دیگر بعنوان یک‌متخصص کاردیوگرافی مشهور شده بودم ـ در حالی که هنوزهم گردانندگان بیمارستانها که خلق‌و خوی اس . اس‌های آلمانی را کسب کرده بودند، و بیماران را مانند خوکچه های هندی تلقی می‌کردند ، نسبت به من که حاضر نبودم بیش از اطمینان صددرصد آزمایش‌هایم را روی انسان عمل کنم ، نفرت داشتند ...

این آمریکائی خوشگل ، روی جلد مجله فرانسه را تسخیر کرده است

یانیس دیکینسون ، پس از پنج ماه اقامت در فرانسه ، بهروی جلد تمام مجله‌های مدآمد . این خانم امریکایی مو قهومیی خوش هیکل وورزش پیشه ۲۰ ساله، که با یک نوازنده پیانو از گروه ، «ب.ب کینگ» ازدواج کرده، ضمنا دختر روی جلد تحقیقی پاریس هم شده است . ازآن‌جا که او شباهت زیادی بکارولین موناکو، دختر پرنس موناکو دارد، پس از مد «ب.ب» و سبک آرایش و نوع هیکل «توئیگی» سبک «کارولین» را رواج داده است که ترکیبی است از شادابی و گرما وجاذبه . یانیس که شناو رقص را دوست دارد، پاریس رامی‌پرستد . او میگوید: «پاریس، کمتر از نیویورک آلوده است.» او بهزودی عازم تایلند میشود تا عکس‌های تازه‌یی بگیرد، و برای شرکت در فیلم آماده شود.

راه روی روی ۴۸۸۹۷۹ بطری شامپانی چه‌لذتی دارد ؟

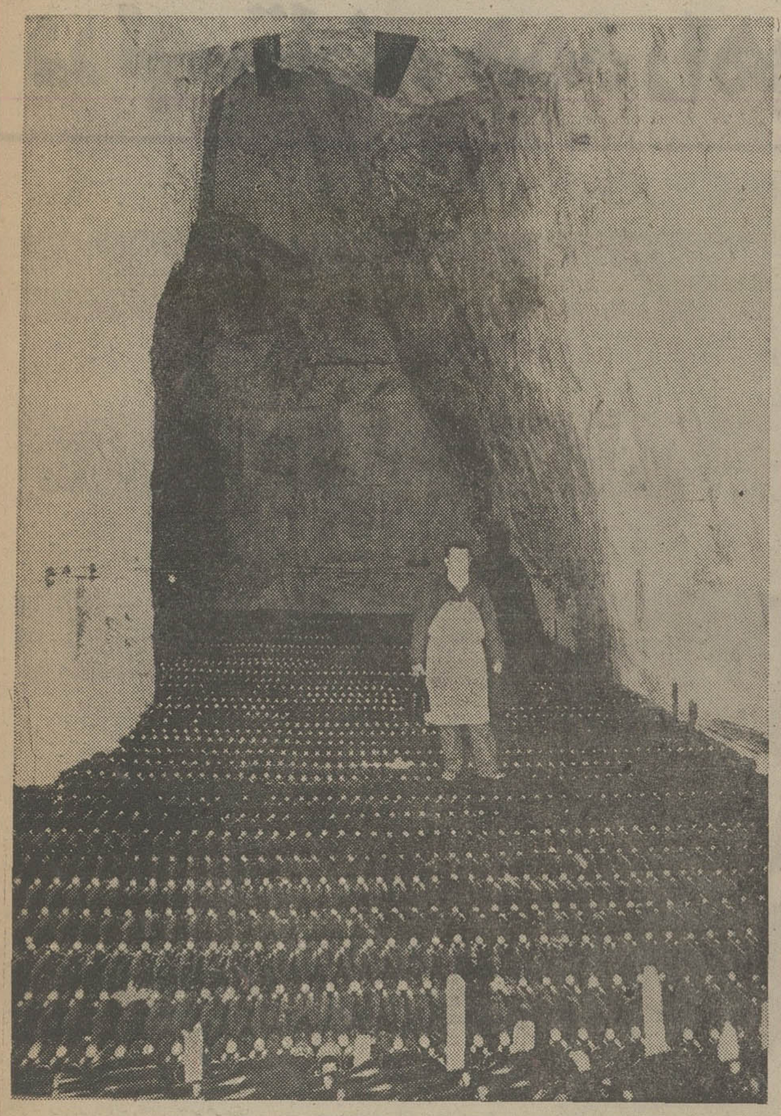

این مرد که‌روی ۴۸۸۹۷۹ بطری راه میرود، حدنصاب جهانی‌جدیدی برجای‌گذارده است . او مردی است که بطری‌های‌شامپانی را در هنریوت ـ در منطقه «رایم» ـ تکان میدهد . واین کار روزانه اوست . این کار در واقع یکی از مراحل تولید شامپانی‌است.

در انبار هنریوت بیش از ۵ میلیون بطری درازبه‌دراز افتاده‌اند که برخی از آنها درسال ۱۹۵۵پر واز همان موقع در یک انبار ۱۰ آکری که سابقا یک معدن گچ بود مدفون شده‌اند.

باسه‌چرخه‌از دریای مانش گذشتند

این بار ، باسه چرخه دریاپیماست که چهار جوان فرانسوی به‌نام‌های آلن‌کوبیر ، ۲۸ ساله و سمسار ، روژه ، ژیزل ۳۰ ساله و فیلمبردار ، و پاتریس گالود، و مانوئل گارسیا، ۶۶ سال پس از بلریو ، از دریای مانش عبور کردند . تابحال برای عبور از دریای مانش ، ۲۳۰ رکورد زمانی برجای گذارده شده که آخرین آنرکورد دوازده ساعت با اپن وسیله نقلیه دریایی است که آن را «سه‌چرخه دریاپیما» نامیده‌اند . تنها خطری که این دریا پیمای ۲۸ کیلوگرمی را تهدید میکند، امواج بلندی است که از حرکت کشتی‌های بزرگ بازرگانی حادث‌میشود. اما، سه‌چرخه سواران دریاپیما، بیش از آن که عبور از دریای مانش را دربرنامه تفریحی یارکورد گیری خود بگذارند ، با همین وسیله نقلیه‌شان در رودخانه «رون» درفرانسه تمرین کرده‌اند.

بدنیست بدانید که این وسیله نقلیه دریایی را به تازگی برای فروش به‌بازارهای جهانی هم عرضه کرده‌اند ، وبهای آن ۱۵۰۰ فرانک فرانسه است.

دنیای ورزش

بامطالب متنوع

روزها ی‌شنبه

منتشر میشود

کوچک‌وخواندنی

گور ۳۳۰۰ ساله زن ثروتمند

باستان شناسان یونانی ، یک گورستان پیش از تاریخ را در «کرت» حفاری کردند و در آن یک گور ۳۳۰۰ساله یافتند . این گور که عمر آن به قرن چهاردهم پیش از میلاد مسیح میرسد، متعلق به یک زن ثروتمند مقدونی است .دکتر جان ساکلراکیس، مدیر حفاری گروه باستان‌شناسی‌یونان می‌گوید: جسد این زن را پارچه‌یی بشمی که باتارهای طلایی دوخته وزینت شده بود پوشانده بود و یک کوزه گلی‌پراز طلا و چند آینه در کنار آن دیده شده دراین گور ، در حدود ۱۶۰ قطعه طلا ، از جمله یک دستبند جواهر نشان یافته شده است گور متعلق به عصر برنز است و در ده مایلی جنوب کاخ منیو واقع شده است.

بلندقدترین زن جهان در فیلم کازانوا

ساندی آلن ، بلندترین زن جهان بامساله تازه‌یی مواجه شده است : این که چگونه بموقع خود گذرنامه‌یی بگیرد تا روز یکشنبه دیگر به‌ایتالیا برسد و درفیلمی راجع به‌سرگذشت کازانوا بادونالد سوترلند همبازی شود.

خانم آلن ، که ۲٫۲۷ سانتی متر قد دارد ، از طریق نشریه گینس ، به عنوان بلندقدترین زن جهان شناخته شدو از او خواسته شده است که در فیلم فدریکو فیلینی بعنوان یک زن غول پیکر که کازانوا عاشق وی میشود، شرکت‌کند.

خانم آلن می‌گوید: حالا من نمیدانم که آیا خواهم توانست در این کار موفق بشوم.

این خانم ۲۰ ساله که اهل شلیویل واقع در ایندیانا اضافه میکند : «من سعی کردهام گذرنامه‌یی بگیرم وبه‌من چیزهایی گفته شده است که نمیدانم چگونه باورشان کنم. آنها میخواهند که من روز یکشنبه در رم باشم. خانم آلن میگوید : دلم میخواست که فیلم سکسی بود و از وجود من برای صحنه‌های لختی استفاده می‌کردند .خود او هرگز یک فیلم سکسی ندیده است و فکر هم نمیکند که در چنین فیلمی شرکتش بدهند».

جمعیت انبوه در ژاپن

وزارت کشور ژاپن ، دربی آمارگیری جدید ، اعلام کرد که جمعیت ژاپن ، در پایان مارس ، از رقم ۱۱۰ میلیون درگذشت و ۱۱۰٫۹۴۸٫۸۳۷ تن رسید (۱٫۳ درصد بیش از پایان مارس سال گذشته).

نخستین بار ، در سال ۱۸۷۲ هنگامی که ژاپن ، از جمعیت خود آمارگیری کرد، در این کشور ۳۴٫۸۱۰٫۰۰۰ تن زندگی می‌کردند.

تعداد زنان ژاپنی ۱٫۴۲۴٫۷۶۵ تن بیش از تعداد مردان این کشور است.

جایزه برای آواز خوانی

مورین مکگاورن امریکایی که ترانه «حتی بهتر از خود، خودم را می‌شناسم» جایزه بزرگ ۱۰٫۰۰۰ دلاری چهارمین جشنواره بین‌المللی موسیقی را ربود.

جایزه دوم به مبلغ ۳۰۰۰ دلار به یک آواز خوان محبوب ژاپنی بنام آکیرا فوسه تعلق گرفت و جایزه سوم به مبلغ ۲۰۰۰ دلار را یک گروه چهار نفری که ترانه «تسکین دهنده درد» را خواندند مشترکا بجنگ زدند.

نسرین ـ خان احمدی‌فرزند سروان‌بیت‌الله‌خان احمدی‌شاگرد ممتاز دبستان شادمهر بامعدل۲۰

ازفردا صبح

فقط در سینما

بولوار

شادترین فیلم برای تابستان امسال

ازامشب فقط درسینما

سینه‌موند

سینمای ویژه کودکان ، نوجوانان و خانواده ها

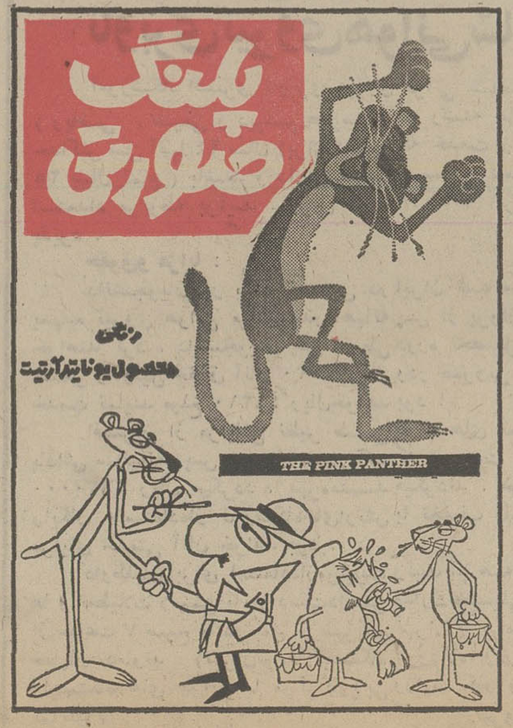

مجید فرهنك

درکاباره مشعل باترانه‌های ایرانی‌ومحلی و صدای‌قشنگ خود غوغا میکند .

شماره ۴۵

روزگی

ویژه جشنواره توس منتشر شد

ازامشب فقط درسینما

رادیوسیتی

اثری دلهره‌آور و پر انتریك برای دوستداران فیلمهای‌قوی‌جنائی وجاسوسی

گیشه سینما رادیوسیتی همه روزه برای رزرو بلیط آماده است

آیا او شیطان بود که توانست چنین طرح جنایتکارانه‌ای را بموقع اجرا گذارد ؟

آگهی تغییرات درشرکت‌مهندسی‌جنرال (سهامی خاص)ثبت شده‌بشماره۹۱۰۲

برابر صورتجلسه مجمع عمومی عادی مورخ ۵۴٫۳٫۱۰ تغییرات زیر در شرکت فوق بعمل آمده است ۱ـ ترازنامه سال مالی ۵۳ بتصویب رسید ۲ـ آقای مهندس هدایت بهبهانی و بانو بدریه علوی شوشتری و آقای مهندس عباس سعیدی گرگانی بسمت اعضاء هیئت مدیره برای مدت دو سال‌انتخاب شدند ۳ـ آقای مهندس کیخسرو زارع بازرس‌اصلی و آقای مصطفی شهرخدائی بسمت بازرس علی‌البدل شرکت برای مدت یکسال تعیین شدند ٤ـ روزنامه اطلاعات جهت درج آگهی‌های شرکت تعیین شد ۵ـ بموجب صورتجلسه هیئت مدیره مورخ ۵۴٫۳٫۱۰ آقای مهندس هدایت بهبهانی بسمت رئیس هیئت‌مدیره وبانو بدریه علوی شوشتری بسمت نایب رئیس و آقای مهندس عباس سعیدی گرگانی بسمت مدیرعامل شرکت انتخاب شدند و کلیه اسناد مالی و چکها و قراردادها و اوراق تعهدآور با امضاء مشترک مدیر عامل رئیس هیئت مدیره ونامه‌های عادی با امضاء مدیر عامل یا رئیس هیئت مدیره با مهر شرکت معتبر خواهد بود ضمنا اعضاء هیئت مدیره کلیه‌اختیارات خود را به‌رئیس هیئت مدیره تفویض نمودند .

م‌الف ۸۱۱۸ اداره کل ثبت شرکتها و مالکیت صنعتی

آگهی تغییرات در شرکت سیباگایگی ایران(سهامی خاص)ثبت شده بشماره ۷۱۹۷

برابر صورتجلسه مجمع عمومی عادی سالیانه‌وفوق‌العاده شرکت سیبا گایگی ایران (سهامی خاص) مورخ ۹ تیر ماه ۱۳۵٤ تغییرات زیر در شرکت‌صورت‌گرفت .

۱ـ ترازنامه و حساب سود و زیان سال ۱۳۵۳ مورد تصویب واقع گردید .

۲ـ آقایان محمد آزادی و فیروز سلیمی‌برای مدت یکسال به ترتیب بعنوان بازرسان اصلی وعلی‌البدل شرکت انتخاب شدند .

۳ـ مواد ۳ و ۵ و ٦ و ۵۹ اساسنامه‌بشرح‌زیر تغییر یافت .

ماده ۳ـ شرکت برای مدت نامحدود تشکیل‌شده است و مرکز اصلی آن در تهران است . مجمع عمومی میتواند عندالاقتضاء مرکز شرکت‌را در ایران‌تغییر داده شعب و نمایندگی در سایر نقاط تاسیس نماید . »

«ماده ۵ـ مجمع عمومی فوق‌العاده‌صاحبان‌سهام میتواند در هر موقع که لازم بداند تصمیم بافزایش سرمایه بگیرد» .

«ماده ٦ـ مجمع عمومی فوق‌العاده صاحبان‌سهام میتواند طبق مقررات قانون تبدیل سهام با نام را به بی نام و بالعکس تصویب نماید» .

ماده ۵۹ ـ سال مالی شرکت از اول‌ژانویه‌هر سال میلادی شروع و در آخر دسامبر هرسال پایان می‌یابد» .

٤ـ کلیه آگهی‌های‌شرکت‌در روزنامه‌اطلاعات‌منتشر میگردد .

م‌الف ۸۱۲۳ اداره کل ثبت شرکتها و مالکیت صنعتی

آ ـ ۲۲۹۳۰

یاد داشت های علیرضا شفایی خبرنگار پارلمانی اطلاعات از سفر هشت روزه به لهستان (قسمت پنجم)

در لهستان ، همه راهها به موزه‌ها ختم میشود

درست است که کشور لهستان درحلقه کشور های مارکسیستی درآمده است ولی وقتیکه یك محقق یا دست کم کسی که در این مراحل عطش شناختن‌وبیشتر شناختن دارد به موزه های شهر«ورشو» میرود، بخلاف آنچه در میان برخی جوانان ساده دل پذیرفته شده است وآن را بنام سنت‌پرستی بیاد نکوهش میگیرند ،آنجا آموزگاران بیداردل و کارآمدی را می بینید که ساعتها در برابر یك ویترین می ایستند و در باره یك تکه سفال سرزمینشان با کودکان گفتگو میکنند ، با نهایت دقت نگاه بچه ها را شناسائی میکنند ، حالات ردو قبول هر یك را زیر نظر میگیرند ، میزان جوش و خروش و شوق هر یك را بیادمی سپارند و با هزار زبان بهریك از آنهامی فهمانند که این «سفال شکسته» رانیاکان شما در چه سالی و باچه رنجی ساخته‌اند.

و به آنها میگویند که نیاکان شما برای کسب دانش‌کوزه‌گری چه جانی کنده‌اند ، دانشها را با چه تلاش و کوششی براه کمال برده‌اند و گنج دانشی که از آنها بشما رسیده است ـ تا زندگی خود را بر بنیاد علم و سرافرازی استوار سازید ـ خونبهای چند تن از پدران و مادران سرزمین شماست و برای قدردانی از آنها و حفظ وجدان و وظایف‌انسانی خود ، چگونه باید کوشش‌کنید تا آنچه را که از آنها بشما رسیده است بهتر سازید و به آیندگان بسپارید ...

برابر برنامه‌هائی که درلهستان هست ، در این کشور ازکودک کودکستانی تادانشجوی‌دانشگاهی کسی را نمی‌یابید که در یك سال از چند موزه یا قصر قدیمی و بازمانده های تاریخی سرزمین خود دیدن نکندواز آنهاآموختنی های بسیار نیاموزد و همه را بید نسپارد ..

الفی از الفبای خودشناسی و میهن داری

هرگز ، یک کلمه افترای کهنه پرستی یا کوشه و کنایه زدن درمورد سنت شکنی از دهن یك مربی یا یک مادر شنیده نمیشود. هرسال قصرها ، موزه‌ها و آثار تاریخی لهستان شاهد بازدیدهای فرزندان آن مرز وبوم است که بر طبق‌برنامه‌های‌معین‌و سنجیدهیی از آغاز سال روشن شده است.

ریشه‌های همین امور موجب شده است که در حمله نازی‌ها به ورشو، مردم اشیاء عتیقه و قیمتی را از قصر «اوال»بیرون ببرند و حتی در خارج کشور ، به مخفی‌گاههای داخلی ، یا دل وجان حراست کنند و در پایان جنگ ، که غول تجاوز سایه برچیده است ، بدون هیچ کم و کاستی به قصر سلطنتی‌برگردانند تا فرزندان امروز شاهد آن‌باشند و از کموکیف آن آگاهی یابند.

در لهستان به من گفتند که : یا همه علاقه‌ئی که به آثار تاریخی وجود دارد، هیچکس‌در خانه خود موزه‌درست‌نمیکند وهرکس هرآنچه را که از آثار گذشته بدست می‌آورد ـ حتی اگر یک قاشق کوچک مربوط به ادوار گذشته باشد ـ همه را بااشتیاق دراختیار دولت میگذارد تا در موزه‌ملی و دیگر موزه‌هانگهداری شود .

بصیرت به علل اینگونه‌تلاشهای حکیمانه مردم را واداشته است در جستجوی آثار هنری خود برآیند . چنانکه حتی چند تکه‌از این آثار هنری را در کشورهای مختلف جهان از جمله کانادا سراغ کردند و یافتند و با کمک دولت به میهن خود بازگرداندند تا در همان‌قصر«اوال» فرح‌افزای چشم و دل کودکان ونوجوانان خود سازند : درحقیقت این‌کار را «الفی» از «الفبای» کتاب خودشناسی‌و میهن‌داری‌فرزندانشان ساخته‌اند .

پستان دایه دلسوز تراز مادر بریدنی است نه مکیدنی !

بازدید کودکان و نوجوانان و جوانان دانشجوی لهستانی از موزه‌ها ، قصرها و آثارگذشتگان بی‌شباهت به رفتن مقدسین به اماکن مقدسه نیست، زیرا پیش‌از ورود کفش خود را از پا درمی آورند یا بر روی کفش خود ، پارچه‌یی می‌پوشند ، تا مبادا خراشی به کف اتاقها وارد کنند و آثار هنری گذشتگان‌لطمه‌ببیند: درحقیقت آنها بهیچ‌روی‌نمیگذارند حتی یک برگ از دفتر تاریخ آنها که راهنمای ایشان در پیکار زندگی‌بوده‌اند،ورق‌خط خوردگی و نقصان گردد .

بنا به گفته معروف که «شنیدن کی‌بود مانند دیدن»باید آنهمه‌مهر و شور و علاقه مربیان را در تفهیم این مسائل به فرزندان لهستانی دید ، و سازندگیهایرا که روی خودشناسی و روی‌پای خود ایستادن فرزندانشان میکنند از نزدیک شناخت و آنرادربرابر تجارب تلخ آن کشور نهاد وهر نکته را که موبمو سنجید و در ترازوی خود به قضاوت عقل دورانديش نهاد تا معلوم شود کدام درد جانسوزی‌امروزلهستان را به آنهمه کوشش در حفظ تاریخ و فرهنگ و آثار ملی و شناساندن آنهابه فرزندانشان‌وادار کرده است .

حفظ هنر اصیل ملی از وظایف مقدسی است که بهر دستاویزی که باشد آن را آبیاری میکنند . اینها افراد یک دسته از نوازندگان«وزیک ملی هستند که هر یکشنبه باسازهای محلی ، براه می‌افتند ، و مردم رابه هیجان می‌آورند ...

من در چنین سفرهائی سراپا چشم و گوش و توجه هستم تا برای هموطنان و بخصوص‌برای جوانان سرزمین خود ره‌آوردی داشته باشم . روی همین اصل پس از غور و بررسی رفتار معلمان و فرزندان‌لهستانی درمیان آثار گذشتگان‌شان شبی تاپاسی از نیمه‌شب نخوابیده و تا آنجا که از تاریخ و فرهنگ لهستان خوانده بودم زیر نظر گرفتم و پاسخ یک دریا پرسش خود را در یک جمله دریافتم که این کشور در طول کشاکشهای تاریخ خود که روزگاری در چنگ‌قیصر ها و روزی دیگر زیر چکمه های سرزمین تجاوزگار دیگری له شده و باز سر درآورده است و در تجدید حیات خود کوشیده است و از آن فراز و نشیبها و تلخی‌ها و نامرادیها یک درس جاویدان بیچون و چرا درسینه خود نقش کرده است که :

«باید روی پای خود ایستاد و چشم امید از کائنات‌برید ودانست که پستان دایه دلسوزتر از مادر بریدنی است نه مکیدنی .

گردانندگان کشور لهستان دریافته‌اند که گرامی‌ترین گوهرها رامیتوان با یک مشت «قاقالی‌لی» یک «تی‌تیش‌مانی» و یک اسباب بازی قشنگ از چنگ کودکان خارج کرد و همین فریب را با درصد بیشتری میتوان درباره جوانان بکاربرد وبا یکریشخند و فریبو بوسو کناری‌خوابشان کرد . با همین تجارب دیرینه دریافته‌اند که برای فریب ناپذیر کردن گرامی‌ترین گوهرها(گوهر میهن و آزادگی) و فریب‌ناپذیر بارآوردن فرزندانشان باید از دامان مادر و از کودکستان آموزش مسائل میهنی آغازکنندو آب را از سرچشمه‌زلال نگهدارند زیرا اگر سرچشمه گل‌آلود شد ، هرگونه رنج و کوششی برای تصفیه ، بیهوده میماند ...

● فردا ، آخرین‌قسمت گزارش دیدار از لهستان

John Latsis

On Thursday, June 5, 1975, a ceremony in the Suez area marked a historic event. The *restitution* of the Suez Canal to world shipping, after a 7 year closure that had the known adverse economic repercussions on all nations and especially those bordering the Persian Gulf, the Red Sea, and the Indian Ocean.

Mr. JOHN LATSIS — shipowner, internationally known personality of the petroleum industry and commerce, and devoted friend of the Arab people — contributed positively in of 14 specialized ships and craft which, manned by experienced technicians and crews, *participated for over* 50 days in the clearing works and decisively affected the successful and timely completion of the venture.

President Sadat, in a personal letter addressed to Mr. J. Latsis, expressed his gratitude for this gesture which he characterized as a "confirmation of the sentiments of warm friendship and brotherhood that unite our two nations."

The Egyptian and the Arabian press, in general, hailed this unique, indeed, offer. Suffice to consider *that Greece's contribution* — as evidenced, in particular, by Mr. J. Latsis; offer — was far greater, both in absolute and relative terms, than the symbolic presence of ships allocated to this task by major nations.

This labor, that resulted in the successful Suez Canal opening, bears fruit's the reopening of the Canal. To that effect he placed at the disposal of the Egyptian government a flotilla today when, after 7 years, this major seaway links again the Mediterranean *with the Red Sea to the in*estimable benefit of the Arab countries and Iran, in particular.

Mr. Latsis' statement to the Cairo daily "Al Ahram" is most appropriate —"The benefit to be reapted by peoples of all the world from the opening of the Canal, far exceeds Egypt's revenues from passage fees. President Sadat, in deciding to reopen the Canal, was influenced by humane considerations and not by narrow political criteria."

آگهی پذیرش دانشجو برای آموزشگاه عالی سازمان هواپیمائی کشوری

سازمان هواپیمائی کشوری برای طی دوره‌های تخصصی مهندسی الکترونیك هواپیمائی ـ مراقبت هوائی ـ مهندسی هواپیمائی تعدادی‌دانشجوی مرد از شرکت کنندگان در آزمایش‌همگانی سازمان سنجش آموزشی کشور را باشرایط زیر می‌پذیرد :

الف : مزایا

۱ـ مدت تحصیل دو سال خواهدبود و فارغ‌التحصیلان پس از خاتمه دوره و موفقیت در امتحانات به اخذ مدرك تحصیلی فوق دیپلم (دیپلم عالی) در رشته مربوطه نائل و درگروه شغلی ۵ به استخدام رسمی هواپیمائی کشوری در آمده و در فرودگاه‌های‌کشوربخدمت اشتغال خواهند ورزید.

بدانشجویان در سال اول تحصیلی ماهانه ۶٫۰۰۰ ریال ودرسال دوم‌ماهانه ۷٫۰۰۰ ریال کمك هزینه تحصیلی پرداخت میشود .

۳ـ فارغ‌التحصیلان دوره‌مقدماتی‌پس از حداقل چهار سال خدمت رسمی در ادارات فنی‌مربوطه‌در سازمان هواپیمائی کشوری با رعایت موازین مربوطه می توانند به شرط موفقیت در امتحانات ورودی و بحسب احتیاجات سازمان هواپیمائی کشوری در دوره تکمیلی دو ساله شرکت وبه‌اخذ دانشنامه‌مهندسی فنی (معادل لیسانس)نائل گردند.

ب : شرایط

۱ـ دارا بودن شرایط عمومی استخدام.
۲ـ متولدین سال ۱۳۲۸ به بعد.
۳ـ داشتن ورقه خاتمه خدمت وظیفه یا معافیت دائم .
۴ـ عدم اشتغال بخدمت و تحصیل در سازمانهای دیگر .
۵ـ سپردن تعهد ۵ سال خدمت بعد از اتمام دوره .
۶ـ آشنائی کافی بزبان انگلیسی (زبان خارجه دوران تحصیل انگلیسی است)
۷ـ حداقل امتیازات آزمایش همگانی ۱۵۰۰ میباشد .
۸ـ قبول شدن در مصاحبه و معاینات جسمی و روانی .

پ : نحوه انتخاب دانشجو

انتخاب دانشجویان‌براساس ضوابط زیر انجام می پذیرد :
۱ـ مجموع نمرات آزمایش همگانی.
۲ـ نمرات دروس کتبی نهائی ششم متوسطه .

برای رشته مهندسی الکترونیك هواپیمائی :
دارا بودن دیپلم کامل متوسطه رشته ریاضی . دروس ریاضیات و فیزیك‌با ضریب ۲.

برای رشته مراقبت هوائی :
دارا بودن دیپلم کامل طبیعی‌یاریاضی درس زبان انگلیسی با ضریب ۳.

برای رشته مهندسی هواپیمائی :
دارا بودن دیپلم کامل متوسطه در رشته های طبیعی یا ریاضی یا مکانیك. درس انگلیسی با ضریب ۳.
دروس فیزیك و ریاضیات با ضریب۲.

ت : نحوه ثبت‌نام

داوطلبان برای ثبت نام سه برگ زیر را تکمیل نموده و همراه ۲ قطعه عکس ۴×۳ حداکثر تا ۵ روز پس از انتشار این آگهی با پست سفارشی به آدرس:
تهران ـ فرودگاه مهرآباد ـ آموزشگاه عالی هواپیمائی کشوری
ارسال دارند .
(مدارك ثبت نام منحصرا از طریق پست سفارشی دریافت میشود) به مدارك ناقص یامدارکی که‌بعدازمهلت مذکور به پست تحویل شود ترتیب‌اثر داده نخواهد شد .
پس از تهیه فهرست رجحانی ، ازدو برابر ظرفیت هر رشته برای مصاحبه دعوت بعمل می‌آید .
۱ـ فتوکپی برگ درخواست پذیرش (فقط برای یك رشته)
۲ـ فتوکپی کارنامه آزمایش‌همگانی.
۳ـ فتوکپی کارنامه حاوی ریزنمرات امتحان کتبی نهائی ششم متوسطه .
م‌الف ۸۱۴۸

آموزشگاه عالی هواپیمائی کشوری

آگهی پذیرش دانشجو در آموزشگاه افسری ناوبری نیروی هوائی شاهنشاهی

آموزشگاه افسری ناوبری نیروی هوائی شاهنشاهی از دیپلمه های (ریاضی ، طبیعی و دیپلم هنرستان در رشته های (برق و الکترونیك) که حداکثر سن آنها ۲۴ سال (برای کسانی که خدمت زیر پرچم را انجام داده‌اند ۲۵ سال تمام) باشند و دارای سلامت جسمانی کامل بوده و ازعهده‌آزمایش استعداد مربوطه برآیند . برای دوره ۱۸ ماهه این آموزشگاه دانشجو می‌پذیرد .

حقوق و مزایا :

دانشجویان در مدت تحصیل در ایران شبانه‌روزی بوده و هزینه آنان بعهده نیروی هوائی می باشد وماهیانه مبلغ ۸۰۰۰ ریال دریافت خواهند کرد ، دانشجویان پس از طی دوره تحصیل بدرجه ستوان سومی مفتخر و اولین حقوق آنان فعلا ۱۹۰۳۰ ریال و در صورتی که درخارج از مرکز خدمت نمایند ۳۳۳۱۰ ریال خواهد بود .

۳ـ افسران از مزایای دیگری نظیر ، طی دوره و ماموریت های‌خارج از کشور ، پاداش سالیانه پس‌انداز تامین آتیه که در مدت سی سال‌خدمت بالغ بر ۳۶۲۰۰۰۰ ریال می گردد ، بهره‌مند می گردند خانه های سازمانی ودرمان رایگان و استفاده از فروشگاه های ارتشی با تخفیف قابل ملاحظه‌نیز قسمتی از مزایای خدمتی آنان خواهد بود .

۴ـ داوطلبان برای استفاده از موقعیت وثبت‌نام همه روزه باستثنای پنجشنبه ها و تعطیلات رسمی با در دست داشتن مدارك تحصیلی‌وفتوکپی آن وعین شناسنامه از ساعت ۷صبح تا دو بعدازظهر در تهران به‌فرماندهی آموزش های هوائی خیابان دماوند (تهران‌نو) ایستگاه فرودگاه و در شهرستانها به پایگاه‌ها ،ایستگاه‌های نیروی هوائی و یا مرکز کاریابی‌وزارت کار و امور اجتماعی مراجعه نمایند . م الف ۵۹۲۴

نیروی هوائی شاهنشاهی

آگهی خرید کاغذ مخصوص‌ماشین های آی . بی . ام . ازطریق مناقصه

بانك سپه ۵ قلم کاغذ مخصوص ماشین‌های آی. بی. ام را طبق نمونه موجود بشرح‌زیرازطریق‌مناقصه‌خریداری می نماید :

۱ـ کاغذ یك کپی کوچك	۱۰ ۳/۸		۶۰۰۰۰۰ برگ
۲ـ " سه‌کپی	۱۰ ۳/۸		۲۰۰۰۰۰ "
۳ـ " " متوسط	۱۲ ۲۷/۳۲		۱۵۰۰۰۰ "
۴ـ " دوکپی بزرگ	۱۵ ۵/۱۶		۱۰۰۰۰۰ "
۵ـ " سه کپی بزرگ	۱۵ ۵/۱۶		۱۰۰۰۰۰ "

۱ـ پیشنهاد دهندگان باید معادل ۵٪ مبلغ پیشنهادی را نقدا بعنوان سپرده شرکت در مناقصه بحساب جاری‌شماره ۲۶۹۱ اداره کل کارپردازی در بانك سپه شعبه مرکزی پرداخت و یاضمانت نامه بانکی معادل مبلغ مزبور تهیه و رسید پرداخت وجه یا ضمانتنامه را ضمیمه پیشنهاد خود نموده و درپاکت لاك و مهر شده تا ساعت ۹ صبح‌روز شنبه ۲۴ر۱۳۵۴ بدفتر اداره کل کارپردازی تسلیم نمایند .
۲ـ پیشنهادات در ساعت ۱۰ صبح همانروز ۲۴ر۱۳۵۴ باز وقرائت‌خواهد شد وحضور پیشنهاد دهندگان‌درجلسه مناقصه آزاد بوده و بانك در رد و یا قبول یك‌یاکلیه پیشنهادات مختاراست.
۳ـ به پیشنهادات فاقد سپرده‌ومبهم ومشروط و همچنین پیشنهاداتیکه‌بعد از موعد مقرر برسد ترتیب اثر داده نخواهد شد .
۴ـ در صورتیکه برنده مناقصه از انجام معامله خودداری نماید سپرده او بنفع بانك ضبط خواهد شد .
۵ـ پرداخت هرگونه‌مالیات‌و عوارض بعهده برنده مناقصه خواهد بود.
۶ـ عدم حضور پیشنهاد دهنده مانع اقدامات بانك و قرائت پیشنهادنخواهد بود ..
۷ـ مدت تحویل اقلام مورد مناقصه حداکثر ۲۰روزبشرح مندرج در قرارداد منعقد خواهد بود .

بانك سپه ـ اداره کل کارپردازی

الکترونیك
ترجمه
دکتر یوسف متولدی نوبر
دکتر جمشید مقیمی
ناشر
مؤسسه انتشارات و چاپ دانشگاه تهران
مراکز فروش : فروشگاه شماره ۱ خیابان
شریعتی دانشگاه (۲۲۱ آذر) فروشگاه
شماره۲ خیابان شاهرضا ایستگاه لاله‌زار

دنیای ورزش
روزهای شنبه
منتشر میشود

آگهی تغییرات در شرکت سهامی‌خاص تولیدی آجر سوفالین ثبت شده بشماره ۱۶۹۲۱

برابر تصمیمات مجمع عمومی فوق‌العاده‌مورخ ۳۰ر۲ر۵۴ تغییرات زیر در شرکت مزبور بعمل آمده است

۱ـ بنابه تجویز بند ۲ از ماده ۱۵۸ قانون تجارت سرمایه شرکت از مبلغ هشتاد میلیون ریال از طریق مطالبات تبدیل بحال بمبلغ یکصد میلیون ریال افزایش‌یافت و ماده‌اساسنامه شرکت بشرح زیر اصلاح شد (سرمایه شرکت مبلغ یکصد میلیون ریال که به ده‌هزار سهم ده هزار ریالی باتمام پرداخت تقسیم گردیده است .
۲ـ آقایان ابوالقاسم قدوسیان محمدحسن موقنیان و سید محمود طباطبائی رئیسی بسمت اعضای هیئت مدیره برای مدت دو سال و آقایان معین وحدانی بسمت بازرس اصلی و مهندس رحمت علی طاهری بسمت بازرس‌علی‌البدل برای مدت یکسال انتخاب شدند .
۳ـ روزنامه اطلاعات برای درج آگهی های شرکت تعیین گردید
۴ـ ضمن اصلاح ماده ۲۰ اساسنامه و برابر صورتجلسه هیئت مدیره مورخ ۳۰ر۲ر۵۴ آقایان : ابوالقاسم قدوسیان بسمت رئیس هیئت‌مدیره و مدیر عامل محمد حسن موقنیان بسمت نایب رئیس هیئت مدیره و سید محمود طباطبائی رئیسی بسمت مدیر فروش و عضو هیئت مدیره تعیین و امضاء اوراق عادی و مکاتبات اداری و آموریکه تعهد مالی نداشته باشد با مدیر عامل منفردا و بامهر شرکت و امضاء اوراق رسمی و بهادار از قبیل چک و سفته و برات و قرارداد های تعهدآور و اسناد رسمی با مدیر عامل باتفاق‌یکنفر دیگر از اعضاء هیئت مدیره متفقا و با مهر شرکت میباشد ذیل ثبت از نظر امضاء در تاریخ‌یازدهم تیر ۵۴ تکمیل گردید .

م‌الف ۸۱۲۲ اداره کل ثبت شرکت هاو مالکیت صنعتی

آگهی تغییرات در شرکت سهامی خاص تجارتی توانا ثبت شده ۵۳۴۹ شماره

طبق صورتجلسه مورخ ۱۷ر۳ر۵۴ مجمع عمومی سالیانه شرکت سهامی خاص توانا تصمیمات زیر در شرکت نامبرده اتخاذ گردیده است ۱ـ ترازنامه وحساب سود وزیان شرکت در سال ۱۳۵۳ تصویب شد ۲ـ روزنامه اطلاعات جهت درج آگهی‌های شرکت تعیین گردید ۳ـ آقای ابوالفضل حصیری بسمت بازرس اصلی و آقای بهزادمینوی بسمت بازرس علی‌البدل برای سال مالی ۵۴ انتخاب گردیدند .

م‌الف ۸۱۲۴

اداره کل ثبت شرکتها و مالکیت صنعتی

نیازمندیهای اطلاعات تلفنی آگهی می‌پذیرد

۳۱۱۲۲۴-۳۱۱۲۲۵-۳۱۱۲۲۷
۳۱۱۲۲۹-۳۱۱۲۳۰-۳۱۲۴۱۳

اثاثیه

فروش دست اول

اطلاعیه

قابل توجه فروشگاه‌های پوشاك تهران‌وشهرستان ها

فروشگاه های پوشاکی که تولیدی ندارندنگران نباشند !

فروشگاه پوشاك
عرب زاده
هرنوع سفارش لباس مردانه، بچگانه بابهترین دوخت را در اسرع وقت در اختیارشماقرار میدهد خیابان ری اول صفاری تلفن ۳۵۱۸۰۰
آ ـ ۱۰۲۳۷

فروش دست دوم

قابل توجه
اجناس‌وعتیقه‌قدیمی‌به قیمت مناسب بفروش میرسد
انواع ساعت‌شمعدان‌های‌برنز، جارهای برنز و کریستال‌کوزه قلیان های عکس‌دار زمان ناصرالدین‌شاه ، دیوار کوب ، گلدان های سور، ظروف‌مرغی واپالین‌رز ، سینی و شمعدان نوربلین میوه خوری و جای‌گل برنزی و نقره‌ای ، لاله و جار های زمینی چراغ تابلو های نقاشی مجسمه برنز ، آئینه‌و کنسول‌مقداری مینای فرانسه میز ناهارخوری و مبل واشیاء دیگر قدیمی از امروز تایکهفته از ۹ صبح تا ۹ شب یوسف آباد خیابان محمد رضاشاه خیابان ۲۶ خیابان ۲۷ خیابان ترانه دست‌چپ شماره۱۴طبقه دوم تلفن ۶۸۱۳۲۷ و۶۳۹۲۵۳
آ ـ ۱۰۱۶۱

پیانوراست سیاه
« هوراس‌واترز »
تلفن ۸۹۴۱۷۸ بین ساعت ۱۳تا۱۵ قیمت ۳۵۰۰۰ ریال .
۱ـ۲ آ ـ ۶۹۸۹

سالن و ناهار خوری و یخچال و رادیو گرام‌مبله عصر ها از ساعت۵ببعد عباس آباد تکش شماره ۹۶تلفن ۸۴۴۵۳۷

لباسشوئی و خشک‌کن گازی امریکائی کاملا نو تلویزیون رنگی ونیت‌امریکائی تخت‌خواب دونفره امریکائی البسه‌نو و اثاثیه متفرقه‌منزل‌تلفن۶۸۵۳۵۱
۱ـ۳ آ ـ ۱۰۰۵۴

انواع لباسهای زنانه مدل انگلیسی سایز ۱۲ کفش زنانه ومردانه ـ کت و شلوارمردانه پرده دوعدد چراغ اسپانیائی‌ـ پخش صوت استریوکامل‌چرخ خیاطی سینگربه فروش‌می‌رسد تلفن ۶۲۸۲۷۵
۱ـ۴ آ ـ ۱۰۱۴۱

انواع لباس
ازپاریس رسید
آدرس : عباس‌آباد ـ آپادانا ، انتهای خیابان‌نیلوفرپلاک۱۱۷ تلفن ۸۵۲۲۱۱ و ۸۵۲۲۳۳ از ساعت ۴بعدازظهر به‌بعد .

حراج لباسهای‌خارجی‌نو
میدان ۲۵ شهریور خیابان‌سینا روبروی منبع آب پلاک ۲۷ تلفن ۸۲۴۷۲۲
۱ـ۵ آ ـ ۱۰۱۲۰

خانواده خارجی بعلت مسافرت اثاثیه خود را بفروش می ـ رسانند فرمانیه بین خیابان ندا و کامران پلاک ۱۷۹ تلفن ـ ۸۷۵۴۲۵
آ ـ ۱۰۱۱۷

لباسهای نو و دست‌دوم مردانه و زنانه فرانسوی و انگلیسی ، لوازم‌منزل ماشین لباسشوئی و خشك کن امریکائی بفروش میرسد تلفن ۸۹۳۸۶۵

استریو دسی‌بل بعلت مسافرت فوری بفروش میرسد تلفن ۷۵۳۱۹۷

خرید
بازرگانی فرش‌کیهان ۸۳۰۹۰۴ و ۸۲۳۷۷۶
خریدار نقدی همه رقم فرش کهنه‌ونو جهت صادرات‌روزولت میدان ۲۵ شهریور

گالری‌فرش
شایان ۶۶۱۰۶۹
بهترین خریدار هر نوع قالی و قالیچه کهنه ونو

ایران فرش ۷۷۴۹۷۲
فرشهای کهنه وسایر لوازم‌منزل بهر مبلغ نقدا بیشتر ازسایرین خریداریم تلفن ۷۷۷۰۲۵

فروشگاه‌آستارا۹۲۶۴۰۲۱
خریدار یخچال برقی و نفتی‌تلویزیون‌فرش‌وغیره

فروشگاه آریا ۹۲۹۳۹۳
خرید فرش سایرلوازم منزل
۱ـ۲۶ آ ـ ۸۵۴۷

جهان کالا ۹۲۵۴۵۸
خریدار یخچال تلویزیون و لوازم منزل شما

فرش محسن
خریدار فرش کهنه وتعویض‌با فرش‌نو ـ کریمخان زند
تلفن ۸۲۲۶۹۲
۱ـ۳ آ ـ ۱۰۱۳۳

شستشوی مبل وفرش

دوراکلین سرویس،مریکا خشکشوئی مبلمان‌موکت فرش تشك اتومبیل در محل مطابق با آخرین تکنیك متداول آمریکا گرانترمطمئن‌تر۸۴۵۶۸۳ و ۸۴۸۳۹۶ و ۸۴۸۳۹۵

خشکشوئی مبلمان ادیب یکدست ۵۰ تومان
خشکشوئی پرده پارچه وکرکره بانصب‌مجانی ۹۵۶۵۶۵

شرکت ایران پالاگر
شستشوی فرش، موکت،مبلمان پرده و تشك اتومبیل با مواد منحصر بفرد در محل .
۷۵۵۷۷۹ و ۷۵۷۳۶۹

کارخانه قالیشوئی ادیب ۹۵۶۵۶۵
۹۵۸۹۵۰ و ۹۵۲۴۵۴

کارخانه قالیشوئی فردممتاز ۶۶۳۸۰۳

قالیشوئی رضوان ۳۵۲۶۸۷

کلین سرویس
خشکشوئی مبل فرش موکت با دستگاه وپرده بانصب مجانی ۹۵۲۵۴۶

اناهیتاسرویس‌بزرگترین
خشکشوئی مبلمان فرش موکت پرده در محل ۷۹۵۳۰۷

آریو انگلیش سرویس
خشکشوئی
مبلمان ـ موکت ـ فرش پرده و تشك اتومبیل‌در محل
تلفن ۸۴۳۸۴۵

کارخانه قالیشوئی بیوك
تلفن۵۲۹۹۱۵و۹۷۷۱۱۸

کارخانه‌قالیشوئی‌اطلس
تلفن ۹۵۲۵۴۶ و ۹۷۵۴۳۰

آمریکن‌سر تیفاید
هوم‌سرویس خشکوئی مبلمان فرش موکت پرده با اخرین تکنیك امریکائی در محل ۷۵۴۸۱۲ و ۷۵۸۴۹۶

تعمیرات

تلویزیون
تعمیرگاه تلویزیون الکترون با تائیدوزارت‌کار۷۶۳۶۸۲
تعمیرتلویزیونهای R.C.A-R.T.I شاوب‌لورنس فیلیپس سییرا تلفونکن وسایر مارکها سرویس مجهز سیار درشهروشمیرانات

سرویس تلویزیون گارانتی تلفن ۶۲۸۳۷۱
سرویس‌سیار R.C.A-R.T.I سییرا مدیاتور جنرال الکتریک وگراندیک بویژه شمیرانات

تعمیرگاه مجاز شماره ۱۱
شاوب لورنس
سرویس سیار فوری برای کلیه نقاط تهران و شمیرانات
تلفنهای ۶۶۷۱۷۱ ۶۶۹۵۱۴ ۴۲۷۳۳
SCHAUB-LORENZ

تعمیرگاه وستینگهاوس انواع تلویزیون های اروپائی و آمریکائی ۸۶۲۷۱۲

تلویزیون شما فوری در منزل تعمیر می شود ۸۷۴۷۷۰

SCHAUB-LORENZ
شاوب‌لورنس
سرویس فوری۸۸۳۲۶۲

تعمیرگاه مجاز
آر.تی.آی
آر.سی.آ
۳۱۳۲۷۸ ـ ۳۱۳۲۶۲

تعمیرگاه‌فیلیپس‌سرویس تلویزیون تلفن۳۱۶۶۱۵

کولر
نصب و سرویس کولر کانال کشی فوری
تلفن ۷۹۳۸۹۷

سرویس کولر ویخچال فوری ۳۴۴۱۷۳

کانال کشی،تهویه،کولر نصب و سرویس فوری
شرکت ۶۲۱۴۴۸
کارگاه ۷۹۶۱۰۳

سرویس کولر فوری ۴۷۷۹۹

سرویس و نصب کولر ۷۵۴۴۹۳

لوازم یدکی
مرکز پخش لوازم یدکی کولر آبی
تلفن ۹۷۷۴۳۳ و ۹۷۳۲۰۸

شوفاژ
طرح‌واجرا، تهویه،کولر شوفاژ ،برق ،سرویس و نگهداری شبانه روزی
شرکت ۶۲۱۴۴۸
کارگاه ۷۹۶۱۰۳

نصب شوفاژ لوله‌کشی ساختمان شرکت شامیلا ۸۲۱۶۶۰ و ۸۳۰۶۸۹

سرویس و نصب و نگهداری‌شوفاژ ـ تهویه مطبوع تلفن ۷۷۰۴۳۸

یخچال
تعمیرگاه سید حسین تعمیر همه‌نوع‌لباسشوئی یخچال‌آبگرمکن۸۸۲۴۳۸

تعمیرگاه‌یخچال‌فریجیدر
اثاث یدکی موجود۸۴۸۷۵۶

تعمیر یخچال و شوفاژ فوری تلفن ۵۳۷۲۴۹

تعمیریخچال فریژیدر ۸۳۹۲۲۵

فروش اتومبیل

بی.ام.و ۲۰۰۲ مدل۷۵
باشرایط مناسب‌بفروش میرسد تلفن ۸۴۴۹۷۲

ب . ام . و
۲۰۰۲ مدل ۷۰ رنگ بژبسیار تمیز موتورسفارشی رادیوافام فروشی ۷۵۸۶۵۴

ب .ام .و ۲۰۰۲
سفیدمدل۷۲ بارادیو شرایط عالی موتور بدنه ۶۴ هزار تومان ۳ببعد تلفن ۶۲۱۶۲۱
آ ـ ۱۰۰۸۳

بام‌و ۱۸۰۰ شیری رنگ‌بسیار تمیز فروشی تلفن ۹۲۴۰۷۰
آ ـ ۱۰۱۷۱

بی‌ام‌و ۲۰۰۲ آخر ۷۳
تمیز گمرک نشده بیواسطه فروشی ۵تا۸شب تلفن۸۲۸۷۵۳
۱ـ۲ آ ـ ۱۰۲۶۷

بی.ام.و ۲۰۰۲ مدل ۷۳ ۴۶ هزار کیلومتربدون واسطه ۷۳ هزار تومان یشمی ۸ الی ۵ بعداز ظهر تلفن ۷۹۰۶۳۵

ولوو مدل ۷۵
۲۴۲ دی . ال دو دربارادیو پخش استریو، رینگ اسپرت رنگ آلبالوئی فرمان جی.تی نمره‌شده بخاطر مسافرت‌فوری بفروش میرسد تلفن ۵۳۶۳۵۳
۱ـ۳ آ ـ ۹۹۸۰

انواع پیکان ۵۴ موجود
نقد واقساط باسود بانکی شاهرضا چهارراه پهلوی‌نبش رازی اتومبیل بی‌ام‌و
آ ـ ۶۸۴۱

پیکان جوانان ۵۰ سفید با رادیو و پخش استریو تودوزی مشکی فروشی تلفن ۳۶۰۳۰۳ از ۴ بعدازظهر تاساعت ۸
آ ـ ۱۰۰۳۲

یک شرکت آلمانی دودستگاه پیکان کارمدل ۵۳ ازطریق مزایده بفروش میرساند تلفن های ۷۷۹۲۳۳ و ۷۷۹۳۱۹بین ساعات ۸تا۱۷
۱ـ۲ آ ـ ۱۰۰۴۹

اتومبیل پیکان مدل ۵۳دولوکس شیشه رنگی با بیمه بدنه ویک جفت لاستیک یخ‌شکن ۱۹هزار کیلومتر کارکرد قیمت ۳۶ هزار تومان تلفن ۶۸۵۳۵۱طبقه دوم .
۱ـ۲ آ ـ ۱۰۰۵۵

پیکان ۴۷ بسیار تمیز بعلت مسافرت ۵ تا ۷ تلفن ۸۳۹۵۱۰

فقط انواع پیکان ۵۴ ۷۵۹۴۱۹

پیکان مدل ۴۹ باپخش صوت فوق‌العاده تمیز تلفن ۸۵۵۳۵۲
۱ـ۲ آ ـ ۷۱۵۵

فقط هیلمن ۷۵ موجود ۷۵۹۴۱۹
۱ـ۴۲ آ ـ ۸۵۱۶

سیتروئن مدل جی اف مدل ۷۴ بفروش میرسد تلفن ۹۲۷۷۱۴

یك دستگاه‌وانت مسقف
سیستم مورس مدل ۱۹۶۷بسیار تمیز یک تن مقطوع ۹۵۰۰تومان ۵تا۷ بعدازظهر تلفن ۷۵۶۷۴۰
۱ـ۲ آ ـ ۱۰۱۹۵

مرسدس‌بنز ـ بام‌و و پژو
انواع مختلف اتومبیل رابقیمت مناسب برای شما مستقیما از آلمان وارد میکنیم لطفا به آدرس زیر مکاتبه فرمایید.
مرسدس‌بنز ۲۰۰ مدل ۱۹۷۴ رنگ آبی بارادیو و شیشه‌های تیره‌رنگ بانمره ترانزیت‌قیمت ۱۵۵۰۰ مارک و ۱۰۰۰ مارک برای آوردن به ایران ماه
GERHARD ARNOLD
714-LUDWIGSDURG
C.M. VON. WEVBER
STRASSE 39
W. GERMANY
آژانس تبلیغاتی
۱ـ۲ آ ـ ۱۰۲۳۰

بنز ۱۹۰ مدل ۶۳ شاری‌رنگ‌با رادیو بدون واسطه ۳۴ هزار تومان تلفن ۵۳۵۴۶۹ از ۲تا۴ بعدازظهر .
آ ـ ۱۰۱۶۲

بنز ۲۲۰ مدل ۷۲ رنگ‌آبی تلفن ۶۶۳۵۰۸
آ ـ ۱۰۱۶۹

بنز تریلی کمپرسی ۱۴ چرخ مدل ۷۱بسیارتمیز تلفن ۳۴۸۳۶۷ ساعت ۵ر۵ تا ۹ شب

موستانك ۷۱ گرانده
۸سیلندر فول‌اتوماتیک۸۴۵۲۴۷
۱ـ۲ آ ـ ۹۹۹۰

فورد موستانگ ۲ مدل ۷۴ چهارسیلندر ـ اتومات تلفن ـ ۶۶۵۵۹۶ـ۷ اطاق ۶۴
آ ـ ۱۰۱۳۰

جیپ لندرور بسیار تمیز مدل ۶۷ فروشی تلفن ۳۵۵۸۳۳
۱ـ۵ آ ـ ۱۰۲۶۵

پژو ۵۰۴ مدل ۷۱
سرمه‌ای رنگ دروضع بسیار عالی بعدازظهرها۴الی ۷ تلفن ۶۵۸۷۸۱
۱ـ۳ آ ـ ۹۶۹۰

پژو ۴۰۴ مدل ۷۴ گمرک ونمره شده ۱۴ هزار کیلومتر بدون واسطه بفروش میرسد۸۴۱۴۹۲
آ ـ ۹۹۸۹

پژو ۵۰۴ مدل ۷۱ مقطوع ۴۴ هزار تومان تلفن ۳۴۴۱۸۳
۱ـ۲ آ ـ ۱۰۱۴۵

پژو ۳۰۴ مدل ۷۲ بدون‌واسطه بفروش میرسد تلفن ۸۳۱۷۳۴ صبح ۸تا۱۰ بعدازظهر۱۴تا۱۶
۱ـ۲ آ ـ ۹۹۸۲

پژو ۵۰۴ ال مدل ۷۳ بفروش میرسد تلفن ۶۶۵۵۹۶ـ۷ اطاق ۶۴
آ ـ ۱۰۱۲۹

پژو ۵۰۴ ال مدل ۷۴ زرشکی و پژو ۴۰۴ مدل ۷۱ فیروزه‌ای خیلی‌تمیز توسط دو نفر آلمانی آورده شده بدون واسطه فروشی تلفن ۸۷۲۶۴۹

پژو ۵۰۴ مدل ۷۱
طاق بازشو بخاری شیشه عقب با ۹ حلقه لاستیک مقطوع ـ ۴۵۰۰۰۰ریال بیواسطه تلفن ـ ۸۸۳۷۲۹
۱ـ۲ آ ـ ۱۰۰۹۹

پژو ۵۰۴ سال ۱۹۷۲ برای فروش تلفن ۸۷۲۳۸۱
آ ـ ۱۰۲۳۹

پژو ۵۰۴ TI دنده گیربکسی نقره متالیک مدل آخر ۷۲ با رادیو گرمکن شیشه عقب‌گمرک نشده بیواسطه ۳۲ هزارتومان ۶تا۱۰ بعدازظهرتلفن۳۳۴۳۶۹
۱ـ۲ آ ـ ۱۰۱۸۸

فولکس پاسات ۱۶۰۰ بسیار تمیز نمره نشده بدون گمرک قیمت مقطوع ۳۴۰۰۰۰ ریال بعدازظهرها ۴تا۸تلفن۸۷۷۲۷۳
آ ـ ۷۱۳۷

فورد تندربرد ۷۴ ـ ۷۵هشت سیلندر فول اتوماتیک منحصر بفرد در ایران بمبلغ ۲۴۰هزار تومان بدون واسطه بفروش میرسد بتلفن ۶۵۰۱۶۶ مراجعه نمایند .
۱ـ۳ آ ـ ۱۰۲۴۶

آریا مدل ۵۱ فوق‌العاده تمیز بفروش میرسد بتلفن ۸۵۰۴۴۷ مراجعه شود.
۱ـ۲ آ ـ ۱۰۲۴۵

موتور یاماها
۱۷۵ خیلی تمیز بفروش‌میرسد تلفن ۷۹۲۳۶۰
آ ـ ۷۱۴۱

ولوچه سفید ۱۷۵۰ مدل ۶۹ بفروش میرسد تلفن ۹۴۰۴۷۷
۱ـ۲ آ ـ ۹۴۶۸

پونتیاک گرنه‌پری ۷۴ نو با تجهیزات و رنگ بسیار زیبا تلفن ۳۹۳۱۳۱ از ساعت ۱تا۵

جکوار مدل ۷۲ نمره وین ۳۵۰۰۰ کیلومتر کارکرد بعلت مسافرت بدون واسطه بفروش میرسد تلفن ۹۲۴۹۵۳

شورولت مونت کارلو ۷۵ با تجهیزات بسیار زیبا تلفن ـ ۳۹۳۱۳۱ ازساعت ۱تا۵ .
۱ـ۲ آ ـ ۹۹۶۰

مینی هوندا مدل ۶۱
بسیار تمیز قرمز رنگ بدون واسطه فروشی تلفن ـ ۸۳۱۲۵۶ـ۵۷
آ ـ ۱۰۱۹۳

بفروش میرسد
اتوبوس ماکروس مدل ۷۲ سه دستگاه اتوبوس بنز مدل ۶۴ دو دستگاه مینی بوس ۳۰۹ سه دستگاه‌ـ تلفن ۹۷۸۸۱۵

مینی‌بوس فروشی
چهار دستگاه مینی‌بوس او ـ ام بفروش میرسد قبل از ظهر ها به تلفن ۳۳۱۸۴۴

کامیونهای مرسدس بنز ۱۹۲۴ و ۲۶۲۴ باچرخ ۲۴×۱۲ و ۹۱۱ مدل ۷۵جهت‌فروش درتهران موجود می باشد تلفن ۸۳۳۴۹۵

فروشگاههای اتومبیل

پیکان
پیکان نو اماده نقد و اقساط شاهرضا چهارراه‌گرگان۱۰۶۸

کرایه

اتولوکس
اتومبیلهای تشریفاتی با راننده برای داخل و خارج از تهران میدان فردوسی تلفن ۸۲۱۲۷۰ و ۸۲۶۶۰۵

کاسپین‌تاکسی سرویس
کرایه اتومبیلهای تشریفاتی با راننده فرح‌شمالی پالیزی ۱۴۵ **تلفن۷۷۷۱۱۰و۷۷۸۰۹۰**

اتوآسیا
اتومبیل کرایه باراننده وبدون راننده در ۲۴ ساعت درخدمت شماست‌تلفن۷۵۴۹۸۰و۷۵۱۶۲۰

کمان‌سرویس‌تاکسی
درتمام مدت ۲۴ ساعت با مجهزترین اتومبیلهای اخرین سیستم باراننده‌وبدون‌راننده‌در اختیار شماست تلفن۶۵۴۴۴۶ و ۶۵۶۵۴۴

اتومبیل با راننده و بدون راننده
۷۶۸۳۸۲

کالج بار
بارکش شهر و حومه
۶۶۱۱۱۱-۴۱۱۱۱

اتومبیلهای‌لوکس کرایه باراننده و بدون‌راننده برای داخل و خارج تهران
۷۵۷۲۹۴ ـ ۷۵۷۵۳۵
۷۵۷۶۰۲ ـ ۷۶۷۷۵۵

آسیا توریست تاکسی
شبانه‌روز اتومبیلهای مدرن با راننده وبدون راننده۷۵۰۹۰۱

موسسه مسافرتی‌پارس توریست
اتومبیلهای مدرن باراننده و بدون راننده در۲۴ ساعت‌آماده خدمت تلفن ۳۴۴۸۵۰
۱ـ۶ آ ـ ۱۰۲۴۳

مورد نیاز
نایس‌تاکسی سرویس
جهت‌دو سرویس در روز به تعدادی پیکان نیازمند است ـ ۷۷۳۱۴۲

مورد نیاز فوری
۲۰۰ دستگاه
پیکان مدل ۵۳ و۵۴
مورد نیاز است میدان فردوسی شرکت اتولوکس

ماشین آلات

کارخانه ضربه
قبول پرسکاری کشش۷۹۵۴۵۶

همه‌نوع ماشین‌آلات راهسازی خریدار و فروشنده‌ایم اهن‌ـ آلات و ماشین‌آلات اوراقی خریداریم تلفن ۹۲۱۵۳۲ ـ ۹۲۱۵۳۴
۱ـ۲۲ آ ـ ۸۹۵۰

خرید و فروش واجاره انواع ماشین‌آلات راه سازی ۹۲۱۵۳۲ و ۹۲۱۵۳۴

۳ دستگاه جوش برق اتوماتیك و یکدستگاه برش استلین اتوماتیك لهستانی و کاملا نوبه فروش میرسد تلفن ۷۵۵۳۸۷

چند دستگاه موتور های مولد برق بفروش میرسد سلیمانی تلفن ۷۷۲۳۸۱

یک دستگاه تریلرکش ماکسدل ۷۰ در وضع بسیار خوب بفروش میرسد . اول مجیدیه شرکت پاسارگاز .
۱ـ۲ آ ـ ۱۰۱۵۹

B.K.D
بکد
دربازکن برقی
۲۵۰ تومان
بوسیله تلفن سفارش دهید ، شرکت بکد الکتریک تلفن ۱۵ الی ۶۸۱۰۱۱
فروش درکلیه الکتریکی‌ها درتهران وشهرستانها

کلبه‌دل
میزبان پذیرائی با غذاهای ایرانی در تمام وقت
و در منازل شما تلفن ۸۷۶۸۷۶
تجریش اول خیابان پهلوی‌روبروی قنادی لادن

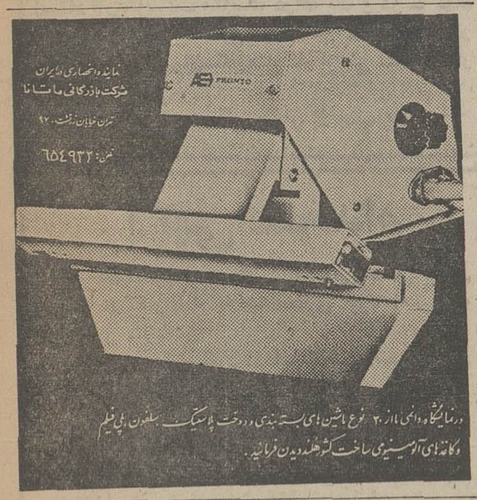

Wir suchen zum sofortigen Eintritt
SEKRETAERIN
Fuer die Geschaeftsleitung mit guten schreibmaschinen kenntnissen deutsch und/oder englisch in wort und schrift, iranischer staatsangehoerigkeit.
Rufen Sie bitte 829225 zw. 8-17 Uhr an
Festo-Pneumatic
Kh. Ramsar
Ko. Behbahan Nr. 1

شرکت ارسطوزاده وپسران
انواع موتور پمپ های معروف الکون وکوپله ساخت انگلستان بنزینی و نفتی ودیزلی از۱½ اینچ تا ۶اینچ
انواع موتور ویبراتور ـ بنزینی ـ دیزلی ـ برقی الکتروویبراتور و کمپاکتور مارك ترمیکس ساخت سوئد از ۱اینچ تا۲½ اینچ .
انواع موتورژنراتورساخت‌انگلستان از ۳کیلووات تا۴۰کیلووات .
انواع ژنراتورهای استامفوردساخت انگلستان‌از۳کیلووات‌تا۱۰۰کیلووات روتاواتور شخم زن‌هوارد انگلیسی، سنك آسیاب دانمارکی از ۵۰سانت تا۸۰ سانت وانواع‌لوازم‌یدکی‌موتور آلات صنعتی .
خیابان‌سعدی جنوبی شماره ۶۹۰ـ ۶۸۶ تلفن :
۳۱۵۷۱۲ ـ ۳۱۷۶۷۳ ـ ۳۱۵۸۴۱

دو دستگاه موتور ژنراتور MAN تیپ ۲۱۵۶ MT بقدرت هر یك ۱۲۰ کیلووات بفروش میرسد
۷۵۸۹۹۲و۷۵۶۱۱۵
از ساعت ۹ صبح الی ۱ و ۴تا ۵ر۷ بعد ازظهر

کامیون
کامیون
کامیون
کامیون
کامیون‌با کمپرسی ـ کامیون با بتون‌مخلوط کن کامیون با تریلی(۶چرخ‌و ۱۰ چرخ) تحویل تهران یا آلمان فوری موجود است تلفن ۶۶۳۶۶۲

چلیپا
انستیتو ترمیم مواستخدام میکند
عده‌ای دوشیزه یا بانوی جوان که حداقل دارای مدرك‌سوم متوسطه بوده و به‌کارآرایش مو علاقمند و یا درآن دارای تجربه باشند ، درصورت‌داشتن تضمین معتبرجهت سپردن تعهدکاراستخدام‌شده‌و پس ازطی یك دوره‌آموزش درحین خدمت زیرنظر متخصصین خارجی، بکار درانستیتو ترمیم موی «چلیپا» گمارده میشوند .
امیر آباد شمالی ـ خیابان هفدهم پلاك ۱۵ـ تلفن ۶۳۶۸۸۵

یکدستگاه‌ماشین حفاری
چاه عمیق از نوع ضربه‌ای
آماده بکار کامل و مقداری لوازم حفاری و تلمبه توربینی آماده فروش میباشد .
طالبین به خیابان قزوین بعد از دخانیات گاراژ منظم کارخانه رستگار به آقای رضا احد زادگان با تلفن ۸۲۴۰۶۲ مراجعه فرمایند.

آگهی خرید خدمت ماشین‌نویس
ژاندارمری کشور بمنظورتامین نیازمندی های خود به خدمات تعدادی‌ماشین‌نویس فارسی درجه یك که‌حداقل دارای گواهینامه سیکل‌اول‌متوسطه باشند برای‌خدمت درتهران نیاز دارد.
داوطلبان میتوانند بمنظورثبت‌نام وانجام تشریفات‌مربوطه با دردست داشتن۳ قطعه‌عکس وفتوکپی‌مدرك‌تحصیلی ودوبرك فتوکپی رونوشت شناسنامه درساعات اداری حداکثرتا تاریخ ۱ر۵ر۵۴به‌نشانی میدان ۲۴اسفند ستادژاندارمری کشور دایره کارگزینی غیرنظامیان مراجعه نمایند.
م‌الف ۷۹۳۵
ژاندارمری کشور

واترپمپ کولرآبی
ساخت آمریکا موجود است
تلفن ۶۵۴۹۳۲

قابل توجه کارخانجات
انواع‌لباس کار جهت کارگران کارخانجات‌پذیرفته میشود. بازار چهارسوق بزرك حسین کاشانی
تلفن ۵۳۹۹۵۷

یخچال ۲۴فوتی
جنرال الکتریك مونتاژ در آمریکابه رنگهای مختلف برای فروش آماده و حاضر بدون واسطه
قیمت نقد۱۵۵۰۰تومان
ناصر خسرو سرای اخوت شماره ۷و ۸ صبحها از ۹ تا۱۲ ظهر
تلفن ۳۱۸۲۰۹

برادران گلپایگانی
نمایندگی مجاز فروش محصولات بنز ایران ناسیونال
وانت ۵۰۸ ـ انواع مینی بوس بنز ۳۰۹
آمبولانس ۳۰۹ ـ انواع اتوبوس بنز ۳۰۲
تلفن های نمایشگاه ۵۳۶۳۰۱ ـ ۵۲۷۹۰۰

SCOTSMAN
یخسازی اسکاتسمن

▲ ۱۰۰، ۲۰۰، ۵۰۰ کیلو
در ۲۴ ساعت وارد شد
فروشگاه منصور تلفن ۷۵۴۲۹۲ ۷۶۲۵۲۷

اکازیون
بوتیک چشمک
بوتیك چشمك بمنظور تغییر دکوراسیون از ۲۵ تیر ماه تا ۲۰ مرداد کلیه اجناس خارجی که‌شامل لباس و لباس شب انواع بلوزهای زنانه ، کت شلوار مردانه و زیور ـ آلات با قیمت‌های استثنائی بفروش میرساند میدان سنائی جنب بانك پارس تلفن ۸۳۱۶۰۷

استخدام دکتر داروساز
یك نفر دکتر داروساز که آشنائی کامل بزبان انگلیسی داشته باشد برای یك کارخانه دارو سازی تمام وقت مورد نیاز است متقاضیان با صندوق پستی ۳۴۰۰۱ مکاتبه نمایند . ۱ـ۲

فیات 125p
۱۹۷۵ رسید

اتومبیل ایده آل از نظر
زیبائی ـ قدرت ـ قیمت
نماینده انحصاری: شرکت پلام خیابان شمیران شهناز پنج تلفن ۷۵۳۹۵۸و۷۵۵۰۸۴

نیازمندیهای اطلاعات تلفنی آگهی می‌پذیرد

۳۱۱۲۲۴-۳۱۱۲۲۵-۳۱۱۲۲۷
۳۱۱۲۲۹-۳۱۱۲۳۰-۳۱۲۴۱۳

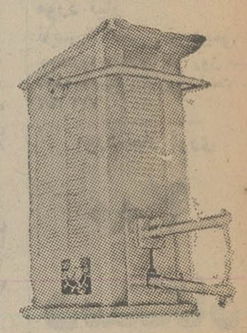

شنر

بی رقیب در دنیا
۱ـ نقطه جوش درقدرت های مختلف
۲ـ دستگاه های جوش در قدرت های مختلف
۳ـ اره های برقی‌آهن‌بر
۴ـ خم‌کن دراندازه‌های مختلف
۵ـ قیچی های برقی در اندازه های مختلف
۶ـ ماشین‌آلات نجاری در تهران و شهرستان ها نماینده فروش می پذیریم .

نماینده‌انحصاری در ایران

ایران کار

آدرس : سیمتری نارمک خیابان سر سبز غربی جنب‌مسجدحجتیه‌شماره ۱۴۱ صندوق پستی شماره ۱۲۳۴ر۱۱

۷۹۵۲۳۷

آموزشگاهها

ماشین‌نویسی بیژن
باحسن شهرت میدان ژاله‌تلفن ۳۴۸۳۸۴

تدریس خصوصی

به ویژه ششم طبیعی
تدریس کلیه دروس‌دبیرستانی وزراهنمائی توسط دانشجویان آریامهرتلفن ۸۵۵۵۳۶
۱ـ۲ آ ـ ۱۰۲۰۱

دبیرشیمی ۷۶۲۶۷۳ ـ ۵۲۸۴۴۶

معلمین راهنمایی
ابتدائی دبیرستان آماده تدریس‌درمنزل‌وموسسه میباشند .
تلفن ۹۳۶۱۸۱

تدریس خصوصی پیانو تلفن ۸۸۵۲۷۳

تدریس ریاضیات فیزیک ـ علوم زبان توسط دانشجویان فنی وآریامهر تلفن ۵۳۱۳۶۶
۱ـ۳ آ ـ ۶۸۶۱

انگلیسی توسط‌بانوی انگلیسی ۴۷۱۴۱

انگلیسی فرانسه
۹۳۶۱۸۱

ریاضیات و فیزیك دبیرستان‌راهنمائی‌جامع و نظری توسط دبیر لیسانسیه ۷۷۱۱۸۰

تدریس خصوصی
ریاضیات
راهنمائی ـ متوسطه
حسابداری

خدمات بازرگانی
۳۵۵۸۵۵

تدریس شیمی توسط لیسانس شیمی ۹۵۴۹۶۴
آ ـ ۷۱۵۷

تدریس خصوصی ، تضمینی ریاضیات تمام کلاسها تلفن ۸۹۳۸۶۸ از۹ تا ۲ بعداز ظهر

انگلیسی کنتراتی
۸۵۰۷۳۶

تدریس خصوصی توسط دانشجوی آریامهر تلفن ۷۶۳۹۶۶

ریاضیات
فیزیك شیمی
توسط گروه دبیران
تضمینی ۸۳۳۳۱۹

MR. SMITH
انگلیسی
۸۴۳۵۴۸

زبان
۹۳۶۱۸۱

کلیه‌دروس‌دبیرستانی‌وراهنمائی توسط دانشجوی پلی‌تکنیک‌ـ ۷۵۴۴۰۸
۱ـ۲ آ ـ ۱۰۰۴۵

فیزیک وریاضیات کلیه دوره‌ها توسط لیسانسیه فیزیک تلفن ۹۵۲۰۸۷

تدریس خصوصی زبان انگلیسی مکالمه،خواندن نوشتن وگرامر ۶۵۱۷۸۱ طبقه اول بین ساعت ۸ تا ۱۴

دروس راهنمائی ودبیرستان

تضمینی ۸۳۳۳۱۹

فیزیك شیمی ریاضیات
تلفن ۵۴۹۶۰۶

تدریس‌خصوصی تضمینی
توسط مجرب ترین دانشجویان سال چهارم دانشگاه آریامهر تلفن ۳۵۶۷۱۱

راهنمائی‌نظری‌دبیرستان
با تضمین قبولی
۸۳۳۳۱۹

تدریس‌خصوصی‌دبستان و راهنمائی با تضمین فقط ساعتی ۱۰ تومان
۶۲۵۰۴۱

انگلیسی فرانسه
کنتراتی
تضمینی ۸۳۳۳۱۹

تدریس خصوصی
ریاضیات ، فیزیك ، شیمی ،انگلیسی،آلمانی
تلفن ۶۶۱۸۳۵

تدریس کلیه‌دروس‌دوره‌راهنمائی ودبیرستانی توسط دانشجوی دانشگاه آریامهر تلفن۹۵۰۴۹۵
۱ـ۲ آ ـ ۱۰۲۱۱

کلیه دروس دبیرستانی و راهنمائی تمام وقت توسط دانشجویان پلی تکنیک‌وآریامهر ۹۷۲۷۴۳
آ ـ ۱۰۲۱۲

کلیه دروس توسط دانشجویان برق‌آریامهر و لیسانس انگلیسی ۹۷۸۵۷۴

تدریس دروس‌دبستان‌وراهنمائی ودبیرستان با تضمین۸۳۷۶۸۲

دروس دبیرستانی بویژه ششم توسط دانشجوی پلی‌تکنیک‌ـ ۶۶۱۵۷۰
آ ـ ۱۰۱۲۳

مکالمه فشرده
تضمینی ۸۳۳۳۱۹

ریاضیات
فیزیك وشیمی
راهنمائی ، نظری ، دبیرستان توسط لیسانس‌پیالایا تضمین ۱۰۰درصد قبولی
۸۳۳۳۱۹
۱ـ۶ آ ـ ۱۰۲۷۶

پانسیون

پانسیون مدرن مینا
ویژه بانوان ودوشیزگان ـ ۸۴۷۹۸۱
۱ـ۲۴ آ ـ ۸۵۴۴

پانسیون کازابلانکاتلفن۴۹۰۸۷ شاهرضا وصال‌شیرازی‌پلاک۴
آ ـ ۹۸۴۷

استخدام

مستخدم زن
از ۷ صبح تا ۵ بعدازظهربرای خانواده ۳ نفری نیازمندیم عصرها ۵تا۷ تلفن ۶۸۳۳۶۳
۱ـ۲ آ ـ ۹۹۲۷

استخدام
یکنفر دوشیزه یابانو حداقل ۲سال سابقه کار در ماشین نویسی فارسی و لاتین تلفن ـ ۴۳۷۱۶
۱ـ۵

به ده‌نفر دست دوز
زن و مرد نیازمندیم خیابان فرح‌جنوبی نبش اندیشه۲پلاک ۷۴ تلفن ۸۵۶۴۸۰
۱ـ۵ آ ـ ۹۸۲۶

بیک خدمتکار زن که حداقل سن او ۲۵ سال باشد نیاز فوری است تلفن ۸۷۷۳۸۷
۱ـ۲ آ ـ ۹۹۶۱

۱نفر کارگر لوله‌کش آب و شوفاژ و یکنفر خانم برای جوابگوئی تلفن و ۴نفرسیمکش باحداقل ۳ سال سابقه کار نیازمندیم . آدرس : پهلوی تخت‌طاوس‌خیابان‌لارستان‌پلاک ۱۱و۲ طبقه اول شرکت‌دهسور تلفن ۶۲۲۲۸۰ از صبح تاظهر
آ ـ ۱۰۲۱۹

بهیار و پزشکیار تمام وقت نیازمندیم تلفن ۹۲۴۲۳۳ـ۹۲۹۷۵۶

آشپز غذای ایرانی و فرنگی و انجام امورخانه شبانه روزی با حقوق مکفی مورد احتیاج است تلفن ۶۵۹۴۰۲

جهت‌کارگاه‌اطراف‌تهران بتعدادی راننده تراکتور ـ دامپر ـ بلودوزر و یك نفر حسابدار احتیاج است تلفن ۴۵۴۹۱

دیپلمه

دوشیزه یا بانوبرای‌تمام وقت استخدام میشود تلفن ۸۳۷۰۰۴

استخدام سکرتر
بیکنفر خانم که به کار های‌دفتری هم‌واردباشد تمام وقت نیازمندیم ۴۲۲۲۷

دوشیزه یا بانو ماشین نویس
مورد نیاز است لطفا بشرکت مسکو خیابان تخت جمشید چهارراه ویلا ساختمان شهلا طبقه ششم بین ساعت۹تا۱۲ مراجعه فرمایند .
آ ـ ۸۸۷۹

شرکت هادکو استخدام میکند

۱ـ سه نفر راننده پایه دوم همگانی .
۲ـ یکنفر راننده پایه یک داوطلبین باید سابقه کار ، معافی و سواد خواندن‌ونوشتن داشته باشند. از واجدین شرایط خواهشمنداست‌باداره پرسنل این شرکت واقع در خیابان تهرانو ایستگاه دفتر مراجعه نمایند .
۱ـ۳ آ ـ ۲۲۸۲۶

راننده پایه ۲شخصی متاهل بدون فرزند شبانه روزی با حقوق مکفی و سکونت در محل کار مورد نیاز است‌تلفن ۵۲۷۴۸۸ و۵۲۱۶۹۳

استخدام
سازمان حقوقی تعاون
دونفر بانو یا دوشیزه با سواد که ماشین‌نویسی فارسی را بخوبی بداند یکی برای تمام وقت دیگری برای ساعات‌بعداز ظهر استخدام میکند جهت مصاحبه بین ۸ر۳۰تا ۹ر۳۰ صبح به آدرس چهارراه شاه پاساژ آزاد طبقه سوم شماره ۷۵ مراجعه نمایند .
آ ـ ۱۰۲۱۸

بتعدادی آهنگر درب و پنجره ساز نیازمندیم تلفن ۳۵۱۱۰۲ حسینی

شرکت‌فرانسوی
دو نفر تکنیسین درامور ژئوفیزیکی (آب‌شناسی) برای عملیات صحرائی که بزبان انگلیسی یا فرانسه آشنائی کافی داشته باشند با حقوق مکفی استخدام مینماید لطفا با تلفن ۱۸۲۶۰۷۰از هشت تا۱۲تماس‌بگیرند

کارگر ساده‌نیازمندیم تلفن ۳۹۳۸۴۲

به یکنفر دوشیزه یا بانو با آشنائی کامل به تایپ فارسی نیازمندیم تلفن ۶۶۳۹۲۱ ـ ۴ الی۸ بعد از ظهر

چند نفر کارگر زن ومرد شبانه روزی با حقوق مکفی نیازمندیم تلفن ۹ تا ۶۸۲۱۶۸

بیك نفر مستخدم‌باسواد خواندن و نوشتن جهت اداره امور یك شرکت‌با ضامن معتبر نیازمندیم تلفن۸۲۵۳۱۴

دوشیزه یا بانو برای بسته‌بندی‌دارونیازمندیم تلفن ۹۲۰۸۱۸

به چند نفر کارگر ساده جهت شهرری نیازمندیم‌شهرری‌سمراه پالایشگاه شرکت پاسارگاز .

سکرتر باتسلط کامل به تایپ فارسی و لاتین استخدام‌میشود دارندگان دیپلم منشی‌گری حق تقدم دارند تلفن ۴۰۹۳۹ و ۵۳۰۴۹۴
۱ـ۳ آ ـ ۱۰۲۴۴

سیکل اول استخدام می شود تلفن ۸۳۷۰۰۴

یکنفر ایرانی با تجربه کافی‌برای‌سلمانی‌مردانه هتل هیلتون‌مورداحتیاج است حداکثر سن ۳۰ سال .
لطفا با آقای تاکی تلفن ۸۹۰۰۳۰سلمانی‌هیلتون تماس بگیرند.
۱ـ۳

سلف سرویس گل تعدادی کارگر کمک آشپز ، ظرفشوی نظافتچی باتجربه برای‌کاردائم استخدام مینمایدـشاه‌ساختمان آلمینیوم .
۱ـ۲ آ ـ ۱۰۱۷۰

برای بازاریابی بیمه‌ایران بچند نفر جوان فعال (مرد)
با پورسانت عالی نیازمندیم نمایندگی امیر تلفن ۹۲۵۹۴۹
آ ـ ۱۰۲۷۰

بتعدادی تکنیسین برای کارگاه ساختمانی در شاهی احتیاج میباشد تلفنهای ۸۲۷۲۹۲ و ۸۳۶۹۷۲

دونفر دوشیزه یابانو کهبه‌امور دفتری وارد باشند تمام وقت استخدام مینمایدعلاقمندان‌بین ساعات ۱۰تا۱۲ سه‌شنبه۲۴تیر ماه به خیابان‌ساختمان‌گلستان طبقه پنجم مراجعه نمایند .
آ ـ ۱۰۱۴۰

مدیرفروش
باتجربه نیمه وقت‌حقوق عالی‌صندوق‌پستی۱۷۸۱

یك نفر موتور سوارکه دارای موتور متوسط و ضامن معتبر حدود ۳۰ ساله باشد استخدام می شود تلفن ۵۳۴۵۹۲ و ۵۳۰۹۴۷

شرکت صنعتی بارقه

تعدادی کارمندو کارگر بشرح زیر با حقوق و مزایای مکفی استخدام مینماید .
۱ـ حسابدار ورزیده با تجربه کافی
۲ـ سرپرست ورقکار
۳ـ سرکارگر ورقکار
۴ـ کارگر ورقکار
۵ـ سرپرست مونتاژ تابلوی تقسیم برق
۶ـ سرکارگر مونتاژ تابلوی برق
۷ـ کارگرمونتاژ تابلوی برق
۸ـ نگهبان و نظافتچی با سابقه

آدرس خیابان سپهبد رزم‌آرا ایستگاه چرم سازی مقابل انبار بانك ملی روز های یکشنبه و سه شنبه و پنجشنبه‌از ساعت ۴ تا ۶ مراجعه شود .

خیاط شاهپور ویژه بانوان بهچندنفر کارگردوشیزه یا بانو نیازمندیم دامپزشکی بعداز چهارراه جیحون تلفن۹۵۶۳۳۹

کارخانجات یخچال سازی شمس

به افراد زیر نیازمند است :
۱ـ چهار نفر تکنیسین وارد بامور نصب‌موتور یخچالهای ویترینی و سردخانه .
۲ـ شش نفر لحیم کاربا سابقه .
۳ـ چهار نفر سرویس کار یخچال .
متقاضیان به‌خیابان‌شاه آباد ـ ظهیرالاسلام یخچال سازی شمس تلفن۳۱۱۴۸۸و۳۱۲۲۱۵ مراجعه نمایند .

موتور سوار مجرد با موتور لازم است تلفن ۳۱۰۱۶۸

بیمارستان البرز
پزشك نگهبان برای‌روز و شب استخدام مینماید صبحها با تلفن۶۶۲۱۶۴ تماس گرفته شود

شرکت تاسیساتی تنا
به یك سکرتر که وارد به امور دفتر داری و جوابگوئی تلفن باشد و حداقل یکسال سابقه کار داشته باشدنیازمند است تلفن ۸۲۳۹۵۶

فرنگی ساز ـ نجار کلاف‌ساز ـ استادکار ـ وردست ـ کارآموز
باحقوق مکفی استخدام میشود تلفن های ۶۵۳۱۸۴ و۶۵۲۷۹۲
۱ـ۲ آ ـ ۱۰۲۰۷

ویزیتور مرد
باحقوق ثابت و پورسانت‌مکفی وایاب‌ذهاب ۷۵۹۶۰۰
۱ـ۲ آ ـ ۱۰۱۰۹

یك جوان ۱۸ یا ۱۹
ساله که خواندن و نوشتن بداند نیازمندیم تلفن ۸۴۰۷۲۷
آ ـ ۱۰۱۰۲

یکنفرکارگر نصاب و یکنفر کارگر دوزنده مورد نیاز است تلفن ۸۴۳۴۶۲
۱ـ۲ آ ـ ۲۲۸۰۲

بیك نفر دوشیزه یا بانو که وارد به امور بایگانی باشد احتیاج است ـ
۱ـ۳ ۴۵۴۹۱

استخدام‌سکرتر
یك شرکت ساختمانی بیك سکرتر تحصیلکرده با سابقه کاراحتیاج‌دارد بین ساعات ۱۰ تا ۱۲با تلفن ۸۳۹۶۶۹ تماس حاصل نمایند .
۱ـ۳

بیك نفرفروشنده‌مصالح ساختمانی با حقوق‌مکفی برای تمام‌وقت‌نیازمندیم تلفن ۹۳۰۲۸۲

بیك بانوی خانه‌دار نیازمندیم تلفن۸۷۴۴۴۷

راننده پایه دو شخصی نیازمندیم تلفن۶۲۵۷۶۱

زنانه دوز در نارمك نیازمندیم تلفن۷۹۵۲۳۳

راننده پایه یك با سابقه کار و نسبتا مسن برای کار در یك شرکت ساختمانی‌موردنیازاست تلفن ۹ الی ۸۳۵۰۶۶

آگهی استخدام
بیك سکرتر که بفن ماشین نویسی فارسی تسلط کافی داشته‌باشد برای ساعت ۵ تا ۸بعد از ظهر با حقوق‌مکفی نیازمندیم ـ خیابان ـ شمیران جنب سینما مولن‌روژ شماره ۴۴۵

شرکت ساختمانی سیویل
افراد زیر را برای تهران به همکاری دعوت میکند .
۱ـ مترور باحداقل ۵ سال سابقه کار.
۲ـ نقشه‌کش راه با حداقل ۳ سال سابقه کار
نشانی خیابان کریم‌خان زند جنب خردمند شمالی پلاک ـ ۱+۱۲ تلفن ۷ـ۸۲۲۹۶۶
۱ـ۲ آ ـ ۱۰۱۹۹

یکنفر راننده پایه یکم جهت‌شب‌کاری‌نیازمندیم تلفن ۹۷۸۸۱۵

شرکت‌فریگان
۱ـ سکرتر تمام وقت آشنا بتایپ فارسی و لاتین
۲ـ سرویسکارسردخانه دو نفر
۳ـ کارگر ساده جهت حمل و نقل یك نفر تلفن ۴۴۳۰۸ و ۴۲۴۴۳

بچند نفر ماشین نویس نیازمندیم تلفن۶۵۰۱۸۳

به تعدادی کارگردوشیزه یابانو ومرد جهت بسته‌بندی در کارخانه‌نیازمندیم‌تلفن۷۶۵۰۴۹
۱ـ۲ آ ـ ۱۰۱۵۵

تعدادی پرسکار واطوکار مرد درکارخانه نیازمندیم تلفن ـ ۷۶۵۰۴۹
آ ـ ۱۰۱۵۶

شرکت سهامی کارخانجات پارس ماشین
استخدام می نماید

کارگر ساده	۳۰نفر
جوشکار کاربیت	۳نفر
مونتاژ کاربخچال وکولر	۱۰نفر
پیستول‌کار	۲نفر
صافکار	۲نفر
واکیوم‌کار	۲نفر
تعمیرکار یخچال	۵نفر

افراد زیر را برای تهران به همکاری دعوت میکند .
۱ـ مترور باحداقل ۵ سال سابقه کار.
۲ـ نقشه‌کش راه با حداقل ۳ سال سابقه کار
نشانی خیابان کریم‌خان زند جنب خردمند شمالی پلاک ـ ۱+۱۲ تلفن ۷ـ۸۲۲۹۶۶
۱ـ۲ آ ـ ۱۰۱۹۹

داوطلبان واجد شرایط به‌اول جاده کرج روبروی پل جدید مهرآباد جنب کارخانه ساکا کوی اول بیمه بازرگانان کارخانجات پارس ماشین تلفن ۹۵۳۰۷۵ مراجعه فرمایند .
۱ـ۳ آ ـ ۲۲۷۸۷

کارخانجات یخچال سازی شمس

به افراد زیر نیازمند است :
۱ـ چهار نفر تکنیسین وارد بامور نصب‌موتور یخچالهای ویترینی و سردخانه .
۲ـ شش نفر لحیم کاربا سابقه .
۳ـ چهار نفر سرویس کار یخچال .
متقاضیان به‌خیابان‌شاه آباد ـ ظهیرالاسلام یخچال سازی شمس تلفن۳۱۱۴۸۸و۳۱۲۲۱۵ مراجعه نمایند .

موتور سوار مجرد با موتور لازم است تلفن ۳۱۰۱۶۸

بیمارستان البرز
پزشك نگهبان برای‌روز و شب استخدام مینماید صبحها با تلفن۶۶۲۱۶۴ تماس گرفته شود

شرکت تاسیساتی تنا
به یك سکرتر که وارد به امور دفتر داری و جوابگوئی تلفن باشد و حداقل یکسال سابقه کار داشته باشدنیازمند است تلفن ۸۲۳۹۵۶

فرنگی ساز ـ نجار کلاف‌ساز ـ استادکار ـ وردست ـ کارآموز
باحقوق مکفی استخدام میشود تلفن های ۶۵۳۱۸۴ و۶۵۲۷۹۲
۱ـ۲ آ ـ ۱۰۲۰۷

ویزیتور مرد
باحقوق ثابت و پورسانت‌مکفی وایاب‌ذهاب ۷۵۹۶۰۰
۱ـ۲ آ ـ ۱۰۱۰۹

یك جوان ۱۸ یا ۱۹
ساله که خواندن و نوشتن بداند نیازمندیم تلفن ۸۴۰۷۲۷
آ ـ ۱۰۱۰۲

یکنفرکارگر نصاب و یکنفر کارگر دوزنده مورد نیاز است تلفن ۸۴۳۴۶۲
۱ـ۲ آ ـ ۲۲۸۰۲

بیك نفر دوشیزه یا بانو که وارد به امور بایگانی باشد احتیاج است ـ
۱ـ۳ ۴۵۴۹۱

شرکت صنعتی لیگاتکنیك استخدام میکند
راننده باتجربه لیف‌تراك‌دونفر
تراشکار باتجربه ۵نفر
داوطلبین میتوانند بین ساعت ۱۱ الی ۱۳ هر روز به استثنای روز های تعطیل به دفتر مرکزی شرکت مراجعه نمایند .
خیابان ایرانشهر شمالی‌مقابل سپندساختمان ۵۵۵ تلفن ۵ـ۸۳۶۷۱۴
۱ـ۲

شرکت کاربن موتور ایران
چند نفر ویزیتور مرد با شرایط زیر استخدام میکند .
۱ـ داشتن وسیله نقلیه شخصی .
۲ـ سن حدود ۳۰ سال.
۳ـ متقاضیان میتوانند همه روزه از ۸صبح‌تا ۴ بعداز ظهر بدفتر شرکت واقع در خیابان کاخ جنوبی نبش خیابان سزاوار پلاك ۲ر۷۹ مراجعه نمایند .

شرکت سهامی کریر ترموفریك سهامی خاص
جهت تکمیل کادر خود برای اداره مرکزی در تهران و شهر صنعتی البرز (قزوین) افراد زیر را استخدام مینماید :
۱ـ مهندس مکانیك با سابقه کار و آشنابزبان انگلیسی برای قزوین
۲ـ فوق دیپلم مکانیك با سابقه کار و آشنابه زبان انگلیسی برای قزوین
۳ـ ماشین نویس فارسی و لاتین با سابقه‌کار و آشنا بزبان انگلیسی برای تهران
از واجدین شرایط خواهشمند است به اداره مرکزی در خیابان تخت جمشید چهار راه‌بهار ساختمان بلر طبقه سوم بدایره کارگزینی و یا کارخانه واقع در شهر صنعتی البرز (قزوین) مراجعه فرمایند .

آگهی استخدام
شرکت تدبیر صنعت
چهار نفر ماشین نویس فارسی و لاتین با تجربه نیازمند است داوطلبین بین ساعت ۸صبح الی ۳ بعداز ظهر به نشانی‌خیابان‌بزرگمهرشماره ۱۶۰ مراجعه فرمایند تلفن ۹ـ۶۶۷۲۳۶داخلی۵۳

شرکت سهامی ترانلواکسپرس
یك نفر حسابدار استخدام مینماید داوطلبین به خیابان بهار چهار راه تخت جمشید شماره ۱۳۳ مراجعه نمایند

آگهی استخدام
یك شرکت معتبر گازی بوجود اشخاص زیر نیازمند است
۱ـ یکنفر برای سرپرستی و یکنفر برای معاونت امور حمل و نقل که دارای‌حداقل‌پنج‌سال سابقه اداره نمودن وجود دویست نفر راننده و کمك راننده جمعا را داشته وحائز اطلاعات‌لازمه فنی اتومبیل باشند
۲ـ چند نفر کارمند برای خدمت درتهران و شهرستان شیراز که حداقل سه سال سابقه کار انبارداری و دفتری داشته و بتوانند تضمین مکفی بسپارند .
سن‌داوطلبان بین ۲۵ تا۴۵ سال‌وتحصیلات حدوددیپلم‌موردقبول بوده‌واجدین‌شرایط‌باتعیین مشخصات شناسنامه ـ سوابق کارهای قبلی‌ـ میزان تحصیلات ـ مدرك معافیت نظام‌وظیفه‌ـ میزان حقوق درخواستی ـ آدرس منزل و در صورت امکان شماره تلفن باصندوق‌پستی‌شماره ۱۹۱۸ لطفا مکاتبه فرمائید

آگهی استخدام تکنیسین
اداره‌کل مالیات های‌غیر مستقیم بمنظور خدمت درمحل استقرار کنتورهای اتوماتیك شاهراه تهران. کرج تعداد ۱۱ نفر فارغ‌التحصیل هنرستان ها دررشته برق، مکانیك، الکترونیك از طریق خرید خدمت با مصاحبه حضوری استخدام می‌نماید، داوطلبان واجد شرایط با دردست داشتن برك معافی نظام وظیفه وفتوکپی مدرك‌تحصیلی «دیپلم» ساعت نه صبح روز ۳۰ر۵۴ باداره امور عمومی اداره‌کل مالیات های غیر مستقیم مراجعه فرمایند.
م‌الف ۸۱۶۸
قباد کریمی
مدیرکل مالیات‌های‌غیر مستقیم

شرکت رویال‌موکت(سهامی‌خاص)
بمنظور عرضه محصولات خود چندنفر فروشنده مرد تمام وقت را کهواجد شرایط ذیل باشند با حقوق و مزایای مکفی استخدام مینماید.
۱ـ حداقل تحصیلات دیپلم متوسطه.
۲ـ آشنائی به‌زبان انگلیسی.
۳ـ ۲ تا۳سال تجربه درفروش .
۴ـ آمادگی‌مسافرت به‌شهرستان ها
۵ـ حداکثرسن ۴۰سال.
۶ـ برك خاتمه خدمت‌یا معافیت غیرپزشکی
واجدین شرایط که‌آمادگی برای فعالیت مداوم وخلاق‌داشته باشند میتوانند برای تعیین وقت مصاحبه بین ساعت ۸صبح‌الی ۵ر۵ بعداز ظهر باتلفن ۳ـ۸۳۱۷۹۱ تماس بگیرند .

شرکت حمل ونقل بزرك ایران
افراد زیر را با حقوق مکفی استخدام میکند
استادکارمکانیك ـ مکانیك درجه یك و دو ـ کمك مکانیك ـ آهنگر ماشین ـ صافکار ـ سرویسکار پنچرگیر ـ نگهبان ـ کارمند کارگزینی ـ حسابدار و ماشین نویس .
نشانی: امیرآباد شمالی بالاتر از پمپ بنزین

آگهی استخدام
شرکت سیمان تهران « سهامی عام » برای خدمت در کارخانه پاکت سازی خود احتیاج‌به افراد زیر دارد :
یکنفر سرتکنیسین آزمایشگاهی آشنا بزبان انگلیسی یا آلمانی (افرادی که سابقه خدمت در زمینه کنترل مرغوبیت‌کاغذ داشته باشندحق‌تقدم خواهند داشت).
تعدادی کارگر ساده دارای گواهینامه ششم ابتدائی .
داوطلبانی که خدمت نظام را انجام داده‌اند و سن آنان از۳۵ سال متجاوز نباشد میتوانند از ساعت ۸ صبح‌الی۲ بعداز ظهر روز های شنبه تا چهارشنبه برای‌تنظیم‌فرم استخدامی وتسلیم مدارك خود بکارگزینی شرکت واقع در خیابان کوشك ـ انتهای ارباب جمشید مراجعه نمایند .

دعوت به‌همکاری‌در قسمت‌فروش
یك شرکت تولیدی بین‌المللی
سرپرست فروش با حداقل سه‌سال تجربه در امور فروش و بازاریابی با شرایط زیر :
۱ـ تحصیلات درسطح لیسانس بازرگانی، مهندسی یامشابه‌آن.
۲ـ تسلط به‌زبان‌انگلیسی.
۳ـ حداکثر سن ۳۵سال.
۴ـ شخصیت ممتاز توام‌باظاهری آراسته.
حقوق‌و مزایای خوب‌وهمچنین‌شانس ترقی تا سطح مدیریت و اعزام به خارج برای کارآموزی از امتیازات این شرکت می‌باشد.
داوطلبین میتوانند همه‌روزه با دردست داشتن مدارك لازم باستثنای روزهای‌تعطیل از ساعت ۱۴الی ۱۸ به‌نشانی خیابان آیزنهاورنبش خیابان شادمهر «شادمان» طبقه‌فوقانی بانك‌ملی ایران ـ شرکت پرسابك مراجعه فرمایند. آ ـ ۶۸۷۱

Hino
SIGN OF QUALITY
استخدام
افراد زیر مورد نیاز میباشند
۱ـ دو نفر فروشنده لوازم یدکی کامیون با سابقه کار و آشنائی بزبان انگلیسی .
۲ـ یکنفر ماشین نویس فارسی و لاتین‌وارد بامور بایگانی لطفا بشرکت ایرهینو ـ سه راه آذری خیابان زرند بعداز تعمیرگاه شرکت‌واحد شماره ۱۸۸ـ۱۸۲ تلفن ۲ـ۹۵۲۶۲۱ مراجعه‌شود

استخدام کارمنددفتری‌وحسابدار
کارخانه گرافکو
برای کار تمام وقت به افراد زیرنیازمنداست.
۱ـ حسابدار با تجربه
۲ـ کارمند دفتری حدود دیپلم با خط خوانا
تلفن ۸۳۷۳۱۱ ۱ـ۲

آگهی استخدام
تعدادی دیپلمه فنی در رشته های تاسیسات و یا مکانیك با آشنائی در کارهای تعمیرات در تهران مورد نیازاست. تلفن ۸۲۰۳۰۲ ـ ۸۲۰۲۵۱

فروشنده دیپلمه ولیسانسیه روابط عمومی
با بیست هزار ریال حقوق در دوره کارآموزی استخدام میشود

یك شرکت وارداتی
تعدادی‌جوان بااستعداد رادرشته های فروشندگی وروابط عمومی برای‌یك‌دوره کارآموزی استخدام میکند. داوطلبان قبول‌شده دردوره کارآموزی ماهانه بیست‌هزار ریال بعنوان حقوق دریافت خواهند داشت. آشنائی متوسط بزبان‌انگلیسی بابیان خوب‌ووضع ظاهری مناسب‌جزء شرایط اولیه‌است.
ساعت مصاحبه ۹ صبح تا ۱۲ ظهر روزپنج شنبه بیست و ششم تیر ماه و درهمین ساعات شنبه ۲۸ تیر ماه نشانی بلوار الیزابت خیابان قادسی چهار راه شقایق جنب بانك صادرات سازمان پروپاگاند طبقه سوم لطفا از مراجعه‌غیر از ساعت فوق خودداری شود .

آموزشگاه وخیاطی مدروز
بابهترین متد
برای ترمیم بابستانی کارآموز میپذیرد
تلفن: ۹۳۷۱۵۶
جمشیدآباد شمالی رسیده به پادگان بالای داروخانه فارابی

نیازمندیهای اطلاعات تلفنی آگهی می‌پذیرد

۳۱۱۲۲۴-۳۱۱۲۲۵-۳۱۱۲۲۷
۳۱۱۲۲۹-۳۱۱۲۳۰-۳۱۲۴۱۳

بیکنفر نرس و منشی تمام وقت باتعهد دوسال خدمت‌جهت‌مطب دندانپزشکی مورد نیاز است داوطلبین واجد شرایط روز یکشنبه ۲۲ر۴ر۵۴ صبح جهت مصاحبه به آدرس‌خیابان‌پهلوی بالاتر از میدان بلواربالای‌بانک صادرات مطب دکتر توریانی مراجعه نمایند .

دوشیزه یا بانو برای جوابگوئی تلفن شرکت ساختمانی برای تمام‌وقت مورد احتیاج است تلفن ۸۲۰۸۰۳

تعدادی ویزیتورباتجربه جهت بازار یابی کالای ساختمانی (ایزولاسیون) باحقوق ثابت‌وپورسانتاژ عالی بهمکاری دعوت میشود شرایط حداقل ۳سال‌سابقه‌درامرفروش معلومات در حدود دیپلم یا بالاتر حداقل سن ۲۸ سال شرکت کتیرائی بلوار الیزابت‌خیابان‌هما شماره ۳۶ ساختمان‌پیام تلفن۶۵۵۵۱۵و۶۵۵۵۳۵ و ۶۴۸۱۲

بیک سکرتر که ماشین‌نویسی لاتین وفارسی وهمچنین بزبان انگلیسی آشنائی کامل داشته باشد نیازمندیم‌تلفن۶۶۳۹۱۳ـ ۶۶۲۸۸۸

موسسه خدمات مدیریت کاربرد
بدونفر دوشیزه یابانو جهت انجام امور تایپ و تلفن نیازمند است متقاضیان بعدازظهر دوشنبه از ساعت ۵تا۸به‌آدرس جاده قدیم شمیران نرسیده‌به سینما باسیفیک شماره۶۳۷طبقه دوم شماره ۶ مراجعه نمایند.
۱ـ۲ آ ـ ۱۰۰۰۵

استخدام

موسسه مهندسین مشاور
تعدادی مهندس راه وساختمان و تکنیسین جهت کادر نظارت راهسازی در استان آذربایجان شرقی استخدام مینماید.آدرس جاده قدیم شمیران روبروی بی‌سیم خیابان امیرابراهیمی شماره ۳۳

پرستار بچه نیازمندیم تلفن ۸۹۴۸۴۱

قابل توجه محصلین
بچندین‌نفر جهت پخش اعلان تبلیغاتی با حقوق‌ومزایای‌عالی نیازمندیم . میدان شهناز اول شهناز پاساژ خوش قدم طبقه دوم پلاک ۴۶

تعدادی ناظر فنی با تجربه در نظارت راهسازی جهت خدمت در اطراف تهران استخدام میشوند . طالبین به خیابان فیشرآباد ـ خیابان نیکوشماره ۴۳شرکت اتکومراجعه‌فرمایند.
۱ـ۲ آ ـ ۷۰۱۵

هنرپیشه زن و مرد
آموزشگاه هنری پاترا باامتیاز رسمی از وزارت فرهنگ وهنر عده‌ای‌خانم و آقا جهت تعلیم هنرپیشگی . فن‌بیان وشرکت‌در فیلم‌سینمائی و سریال‌تلویزیونی میپذیرد ضمنا سناریو جهت سریال تلویزیونی تایپ شده آماده مورد نیازاست.داوطلبان همه روزه از ساعت ۱۰ صبح الی ۱۱ر۵ واز ۴ر۵ الی ۷ر۵ بعدازظهر مراجعه نمایند . احمد کاشانی کارگردان تئاتر ـ نشانی دروازه‌دولت روبروی‌پمپ بنزین کوچه حمیدالدوله تلفن ۳۱۴۵۳۹

کارخانه دورال
بافراد زیر برای کارتمام وقت نیازمند است
۱ـ راننده لیفتراك ۲نفر
۲ـ تعمیرکارماشین‌آلات صنعتی ۳ نفر
۳ـ راننده پایه‌دوشخصی ۲ نفر
شرایط استخدام :
الف ـ داشتن حداقل ششم ابتدائی
ب ـ داشتن برك پایان خدمت یا معافی دائم ازواجدین‌شرایط‌تقاضامی شود با دردست داشتن مدارك لازم از ساعت ۸ صبح الی ۱۵ به کارخانه دورال واقع در جاده قدیم کرج دویست متر بالاتر از کارخانه شیر پاستوریزه دست چپ کارخانه دورال مراجعه فرمایند . ۱ـ۲

موسسه سعدی شوفاژ کارگر خم‌جوشکارمورد نیاز است تلفن۸۸۵۶۸۲

استخدام حسابدار شرکت‌پرس‌ترانسپورت بار
حسابدار ورزیده با سابقه کار نیازمند است خیابان سپند شماره ۳۲
۱ـ۲ آ ـ ۱۰۰۸۹

عده‌ای علاقمندبه‌کارهای هنری وموزیک پذیرفته میشوند، شاه مقابل سینما نیاگارا دفتر هنرمندان .
۱ـ۱۰ آ ـ ۹۰۰۹

موسسه تی . تی .اس تعدادی راننده پایه یکم و دوم همگانی نیازمندیم و دوم همگانی نیازمند است آدرس آیزنهاور بعد از دانشکده‌صنعتی آریامهر ۲۱ متری جی

مستخدم زن میان سال
جهت کارهای منزل و آشپزی باحقوق مکفی شبانه‌روزی نیازمندیم از ساعت ۳تا۶ تلفن ۷۷۷۷۸۹

سکرتر
حقوق ۳۵۰۰ تومان شرایط مسلط بزبان انگلیسی و تایپ فارسی ولاتین باتجربه ۴ سال تلفن ۸۲۵۶۳۷

نظافتچی
باتجربه برای تمام و یانیمه‌وقت در شرکت تلفن ۸۲۵۶۳۷

استخدام کمك حسابدار
شرکت سهامی کاسپین چند کمك‌حسابدار دیپلمه را که‌دو سال سابقه کار داشته باشند فقط بطور تمام وقت با حقوق مکفی با امکانات زیاد برای پیشرفت استخدام مینماید . ازداوطلبان تقاضا میشودهرروز از ساعت ۸ صبح تا۴بعدازظهر به آدرس زیر مراجعه فرمایند. خیابان پهلوی روبروی‌فروشگاه کورش ـ خیابان نوربخش شماره ۱۹

سکرتر
یکنفرسکرترمسلطبه‌ماشین‌نویسی برای کار در مطب عصرها موردنیازاست لطفا روز چهارشنبه ۲۵ تیرماه ازساعت ۶ر۳۰ الی ۷ر۳۰ بعدازظهرها به آدرس زیر مراجعه نمایند: تخت جمشید بین ویلاوبهجت‌آباد شماره ۱۲۴

آگهی استخدام
بدوشیزه یا بانو جهت امورصندوقداری‌ازساعت ۸ر۵ صبح الی ۱ بعداز ظهر و عصر ها ازساعت ۴ الی ۸ر۵ بعداز ظهربا حقوق کاملا مکفی مورد نیاز است
از داوطلبان خواهشمند است به خیابان وزراء فروشگاه شهباز مقدم مراجعه نمایند سه شنبه صبح و بعد از ظهر ـ مراجعه نمایند .

بیك نفر سکرتر برای نیمه وقت نیازمندیم بعد از ظهرهاتلفن ۶۲۱۹۷۶

تحصیلدار
آشنائی بزبان انگلیسی وتجربه کار ومعرف تلفن ۸۲۵۶۳۷
۱ـ۲ آ ـ ۱۰۰۳۵

به تعدادی دندانپزشك
و طبیب عمومی ، ماما ، و بهیار نیازمندیم
۹۶۳۰۹۱

منشی برای کار در دفتر معماری تلفن ۴۲۱۹۲ اوربیس

عده‌ای پسر یا دختر با گواهینامه اول ، دوم ویا سوم دبیرستان برای شغل صندوقداری ـ فروشگاه‌باحقوق‌ومزایای مناسب بیمه ـ بهداری ـ مرخصی سالیانه وعیدی با داشتن ضامن معتبربه میزان یکصد هزار ریال (و برك پایان‌خدمت‌جهت آقایان) استخدام می شوند متقاضیان با صندوق پستی ۳۲۸۱ مکاتبه نمایند .

کارپرداز

باتجربه نیمه وقت‌حقوق عالی‌صندوق‌پستی ۱۷۸۱

شریک

یکنفر مدیرباتجربه‌بطور تمام وقت با داشتن دو میلیون‌ریال‌سرمایه‌نقدی جهت یك فروشگاه که‌از کل درآمد سود حاصله برداشت‌نماید مورد نیاز است تلفن ۹۲۳۹۶۱

اتومبیل فروشی بیکنفر شریك نیازمند است ۷۶۰۴۲۹

یك‌شرکت‌سهامی(خاص) با ۳ سال سابقه کارکه دارای چندین نمایندگی انحصاری کالای‌تزئیناتی و ساختمانی میباشد . برای گسترش بیشتر بیك شریك با حداقل ۲۰۰ هزار تومان‌سرمایه نیازمند است لطفاباتلفن ۸۴۹۱۸۹ صبحها از ۹تا ۱۱ و بعد از ظهر هااز ۴تا ۸ تماس حاصل نمایند .

جویای کار

نقشه بردار
با۱۲ سال تجربه‌اموراهسازی و ساختمان جویای کار است راهنمای ۲۰۴ روزنامه‌اطلاعات تلفن ۳۱۱۰۸۰
آ ـ ۶۹۹۱

تکنیسین و متخصص تهویه مطبوع ، یخچال،دیوترم،بخاری بامدارک وگواهینامه رانندگی پایه دو همگانی باسابقه زیاد درشرکتها وموسسات دولتی درشهر ویاشهرستانها آماده‌کار میباشد تلفن ۳۱۱۰۸۰راهنمای ۱۹۸ روزنامه اطلاعات .

لیسانس موقت اینجانب بیژن خسرو شاهی مفقود گردیده است از جویندگان متمنی است با تلفن شماره ۸۷۹۶۶۲ تماس بگیرند .
۱ـ۳ آ ـ ۷۱۶۳

لیسانس اقتصاد اجتماعی تمام روز یانیمه روز تلفن ۷۸۳۵۸۳
آ ـ ۹۹۲۸

املاک ومستغلات

فروش

خانه فروشی
خانه‌ای بمساحت‌یکصدمترمربع جنوبی ۵ اطاق ، تلفن،کولر، آبگرمکن در منطقه باغ‌صبا ـ خیابان‌سربازمقطوع ۳۰۰هزار تومان بدون واسطه تلفن ـ ۷۵۱۰۴۱
آ ـ ۱۰۱۱۶

ساختمان ویلائی بسیار لوکس در بهترین نقطه داودیه دومیلیون تومان بفروش میرسد املاك شریفی ۶۸۰۱۳۶

منزلی ویلائی درتهران‌پارس ۴۱۶ متر شخصی‌ساز با۵اطاق خواب نهارخوری پذیرائی دو هال آب برق تلفن کولر شوفاژ استخر با ۳۷۵ مترزیربنابدون واسطه بفروش میرسد تلفن ـ ۹۴۰۵۶۱ از ساعت ۵ تا ۸ بعدازظهر .
آ ـ ۱۰۲۴۸

میدان شهیاد کوی بیمه بازرگانان خانه‌ویلائی‌دو نبش ۳۶۰ متر سه‌سالن ۳اطاق خواب شوفاژبرق آب تلفن ۹۵۵۳۰۰

خانه فروشی
در یوسف‌آباد
خانه شمالی مستغلاتی‌شخصی ساز ۳۱۵ متر زمین ۴۸۰ متر زیربنا دوطبقه و نیم هرطبقه دارای ۵ اطاق هال و سرویس کامل آب و برق تلفن لوله‌کشی شوفاژ قیمت ۱۸۰۰۰۰۰ تومان تلفن ۶۲۳۹۰۹
آ ـ ۹۷۲۹

خانه‌های‌فروشی
دوطبقه ۶ اطاق مستغلاتی در نیروی هوائی تلفن ۳۴۱۷۸۰
۱ـ۳ آ ـ ۹۳۲۵

خانه‌ای واقع درمیدان‌عشرت‌آباد اول خیابان سپاه کوچه بن‌بست مهر پلاک ۲۱ فوری بفروش میرسد مساحت ۱۱۴ متر مربع دونبش ۲۳۰ هزار تومان تمام وقت .

بفروش میرسد
بدون واسطه خانه شمالی یکطبقه و نیم واقع در کوی گیشاشخصی‌سازتلفن۶۳۴۴۴۹
۱ـ۲ آ ـ ۲۲۷۴۱

مستغلی که ۵۰۰ هزار تومان
سالیانه اجاره می‌دهدمیفروشیم ۳۱۹۷۸۴ بنگاه کوشان .
۱ـ۲ آ ـ ۲۲۵۲۲

منزل فروشی قدیمی
درخیابان‌کوشکروبروی‌سفارت دانمارک مساحت زمین ۴۵۰ مترچهار طبقه آب و برق تلفن بامستاجر تلفن ۸۸۱۹۳۵
آ ـ ۱۰۲۰۰

عمارت دو طبقه و نیم
لوکس حیاط مشجر شمالی و جنوبی ۶۰۰ متر زمین ۹۰۰ متر زیربنا هرطبقه ۴ اطاق خواب ، هال‌وسیع ، سالن پذیرائی و غذاخوری ،سرویس کامل ، آب و برق ، شوفاژ و کولر ودوتلفن مستقل به‌اضافه چاه عمیق بدون واسطه مقطوع ۲ میلیون و ۶۰۰ هزار تومان تلفن ۸۷۷۱۴۴
۱ـ۲ آ ـ ۳۴۷۰

خانه فروشی سه طبقه دروازه شمیران کوچه پشت مسجد فخرالدوله درب وسط تلفن ـ ۳۴۳۰۵۳
۱ـ۲ آ ـ ۱۰۱۸۵

یکباب خانه‌جنوبی‌بمساحت۱۵۴ متر مربع برای فروش بین خیابان های شاه آیزنهاور ۴۰ متری نواب دارای ۵ اطاق ۲ زیرزمین وانباری برق آب تلفن کولر سرویس کامل وحمام بعد ازظهر ۴الی ۷تلفن ۹۲۱۸۵۶
آ ـ ۱۰۲۶۲

مستغلات وویلا های شخصی و مهندسی‌ساز با مساحتهای متفاوت در شمال تهران خیابان های پهلوی جردن و شمیرانات آماده فروش شرکت‌تهیه‌مسکن آسیانکو تلفنهای ۶۲۲۰۶۵ و ۶۲۰۱۰۷

داخل محدوده نوشهر
منزلی تمیز ۱۸۱ متر دو اطاق ایوان سرویس‌برق‌وآب‌لوله‌کشی شهر درب ماشین‌رو مشرف به رودخانه بدون تخفیف نقدا ۹۲ هزار تومان تلفن ۸۴۳۴۹۵ بازدید همه روزه از چالوس بطرف نوشهر نرسیده به پمپ بنزین فروشگاه کالای جهان بوسیله آقای طهماسبی .
۱ـ۷ آ ـ ۹۸۳۷

در فرح جنوبی
منزل سه طبقه هرطبقه چهار اطاق و یک انباری باسرویس کامل بمبلغ ۹۲۰ هزار تومان بفروش میرسدتلفن ۸۴۲۳۱۹
۱ـ۳ آ ـ ۹۵۸۴

منزلی در جردن بمساحت ۲۵۰ متر دو طبقه مستغلاتی هر طبقه ۳ اطاق خواب و سالن پذیرائی باضافه گاراژو اطاق خدمه با شوفاژ و تمام لوازم‌بفروش‌میرسد دفترنمونه قلهك ۸۶۶۱۸۱

فروش فوری محل کارو سکونت
یکدستگاه ساختمان سه طبقه برای کارخانه و سکونت واقع در مجیدیه میدان سربازانتهای گلستان ۲ به مساحت ۵۲۵متر با ۶۰۰ متر زیربنا آب و برق سه‌فاز تلفن‌ازساعت۱۶الی۲۰ با تلفن ۳۵۲۹۲۵ تماس بگیرید.
۱ـ۲ آ ـ ۱۰۱۲۶

خانه‌ای درنیروی هوائی دارای ۵ اطاق ، اشپزخانه،هال‌بزرگ وزیرزمین بمساحت ۳۱۵ متر ۶۵۰هزار تومان بفروش‌میرسد تلفن ۹۶۰۷۳۴ از ساعت ۷ صبح تا۷ شب تماس بگیرید .

واقع درفرح جنوبی
یک منزل مستغلاتی سه طبقه هرطبقه دارای ۴ اطاق با پارکینگ و سرویس بمبلغ ـ ۱۵۰۰۰۰۰ تومان فوری‌بفروش میرسد تلفن ۸۴۲۳۱۹
۱ـ۳ آ ـ ۹۵۸۳

آپارتمان فروشی
بهترین و مدرن‌ترین آپارتمانهای ۱ و ۲ و ۳ اطاق خوابه بانازلترین قیمت بفروش می رسد . تلفن ۶۲۷۰۸۹

آپارتمانهای فروشی در سید خندان از۲۴۰هزار تومان ببالا ۷۷۷۷۵۴

آپارتمانهای‌لوکس‌فروشی در شمال شهر۸۴۵۵۰۴

یك دستگاه آپارتمان ۷۳ متر مربع ـزیر زمین با حیاط‌میدان ۲۵شهریور اول سینا پلاك ۱۲

آپارتمان
۳ و ۴ و ۵ اطاقی بابهره‌بانکی نقد واقساط تلفن ۷۹۴۶۵۴
۱ـ۱۰ آ ـ ۸۷۸۲

خانه‌های ویلائی مستغلاتی و آپارتمانهای فروشی‌تهران‌پارس ۷۸۲۱۲۸

آپارتمان فروشی بر خیابان شاه
آپارتمانهای ۴ اطاقه مهندسی ساز با پارکینگ و آسانسور و شوفاژ و کولرموکت و سرویس کامل بفروش میرسد تلفن ـ ۴۱۱۳۶ و ۵۴۶۵۰۶

سه دستگاه آپارتمان
۵ اتاقه لوکس با تلفن‌و شوفاژ وکولر دربهترین نقطه شمال‌بلواربه‌قیمت مناسب بفروش میرسد ۳۵۹۴۱۸ ـ ۴۴۳۴۱

آپارتمان فروشی پهلوی پائین‌تر از سینما مهتاب
یکدستگاه آپارتمان ۳اطاقه‌هال سرویس شوفاژ آسانسور کولر کاغذ دیواری پرده‌کرکره‌موکت مبلمان نقدا ۲۲۰ هزار تومان‌از ساعت ۸صبح‌الی۷ر۵بعدازظهر ۴۸۲۸۹
۱ـ۴ آ ـ ۱۰۰۹۷

فروش یا اجاره فوری
مابین امیرآباد و یوسف‌آباد خیابان مدبر خیابان ۲۷بطرف ۴۵ متری ساختمان ۳ طبقه سفید جنوبی‌پلاک۱۳۲ هرطبقه ۴ اطاق هال سرویس شوفاژ روشن با ۳ فیش تلفن
۱ـ۷ آ ـ ۹۲۵۴

اکازیون

آپارتمانهای فروشی
چند دستگاه آپارتمان‌نو ساز دارای ۴ـ۵ـ۶اطاق واقع در خیابان پهلوی نزدیك میدان ونك و خیابان میرداماد و عباس آباد با شوفاژ و کولر و تمام وسائل فورابفروش می رسد ، موریس ۶۲۷۳۹۴ـ ۶۲۳۷۴۶ ـ ۷۷۲۹۶۶

آپارتمان فروشی جهت شرکت ،مطب ومسکونی ۴ اطاقی ۲ نبش خیابان قدیم‌شمیران و میرداماد تلفن ۷۷۲۶۸۵ نامی

اکازیون

میدان ۲۴ اسفند اول جمشید آباد جنوبی۱۰دستگاه‌آپارتمان چهار اتاقه‌مهندسی‌سازدونبش سه‌آب مغازه‌دوطبقه‌به‌مساحت ۱۷۶ متر یکزیرزمین‌بمساحت ۲۴۲ متر با۱۵دستگاه‌تلفن‌دایر برق آب شوفاژ و آسانسور مناسب جهت محل‌کاروسکونت تفکیک شده تکتک ویکجا بفروش‌میرسد تلفن ۹۳۲۲۵۳

لطفا توجه فرمائید
دراثر استقبال مشتریان‌محترم کلیه آپارتمان های ارائه شده بفروش‌رسید.اینک‌آپارتمان‌های ۳ و ۴ و ۵ و ۶ اطاقی باشوفاژ روشن وموکت و بعضی باحیاط و گاراژ بقیمت های ۲۰۰ و ۲۱۰ و ۲۲۰ و ۲۳۰و ۲۵۵ و ۲۶۰ و ۲۶۵ و ۲۷۰و ۲۷۵ و ۲۸۰ و ۲۸۵ و ۳۰۰ وحیاط مستقل دوطبقه بقیمت ۵۰۰ هزار تومان موجوداست لطفا برای ملاحظه‌ساختمان‌ها همه روزه حتی ایام تعطیل از ساعت ۱۰ صبح‌الی۷بعدازظهر مراجعه فرمائید تلفن
۷۹۵۷۷۱ و ۷۹۱۵۵۴

فروش آپارتمان لوکس در گیشا تلفن ۶۳۹۳۱۵

آپارتمان‌های‌آیزنهاور ۲ اطاق‌خوابه‌مجهزشخصی ساز لوکس با وام بانکی فروشی ۹۳۷۳۵۶

در منطقه عباس‌آباد چند دستگاه آپارتمان ۴ اطاقه بفروش‌میرسد ۸۴۲۸۸۴

آپارتمان های فروشی مجهز و مدرن
خیابان حافظ شیرازی پارک شاهنشاهی
بین پهلوی و جردن تلفن : ۴۸۱۱۱

آپارتمانهای مهندسی‌ساز با سرویس مجهز ۲ الی۵ اطاق خوابه درعباس‌آباد جردن پهلوی گاندی داودیه شرکت تهیه مسکن آسیانکو تلفنهای ۶۲۲۰۶۵ و ۶۲۰۱۰۷

آپارتمان های فروشی ۶۵۰۸۱۵

یکدستگاه آپارتمان
آپارتمانی واقع در طبقه چهارم یک ساختمان چهارطبقه‌واقع‌در خیابان بهبودی بین‌تاج ونصرت بادو اطاق خواب و سالن پذیرائی و هال بزرگ شوفاژ روشن کولر موکت کاغذدیواری پرده کرکره و تلفن مستقل به قیمت مناسب بفروش میرسد صبح‌ها ۱۰تا۱۲ بعداز ظهرها ۵تا۸ تلفن ۹۷۹۲۳۲
آ ـ ۱۰۲۷۳

آپارتمان های فروشی چند دستگاه آپارتمان ۴ اطاقه مدرن دارای تلفن کولر ،شوفاژ،وپارکینك واقع در شمال خیابان آریامهر قیمت‌هردستگاه ۴۷۰ هزار تومان دفتر جمشید تلفن ۹۲۸۰۸۲

خانه‌ای دوطبقه مجزا دوبر شمالی و جنوبی در فخرآباد با قیمت مناسب بفروش‌میرسد تلفن ۷۶۰۰۹۶
آ ـ ۱۰۰۷۸

خانه‌های مدرن ویلائی‌دردروس سلطنت‌آبادقیطریه ۸۶۶۱۴۳

خانه های نوساز تهران‌پارس با وام‌بانکی تلفن ۷۸۱۹۱۸

خانه های‌ویلائی درتهران پارس ۷۸۱۳۷۳

آپارتمان فروشی نقد واقساط تلفن ۷۹۵۶۲۳
آ ـ ۹۶۱۰

یوسف‌آباد همه نوع آپارتمان فروشی‌موجود است تلفن ۶۲۲۳۸۰

زمین

جنب آریاشهر کرج
تفکیك شده بقطعات ۷۰۰ تا ۱۰۰۰ متری
نقد و اقساط
مجری کلیه طرحهای آپارتمان سازی ـ ویلا سازی و خانه سازی شرکت ایران متره میباشد
تلفن ۴۲۴۴۷ و ۶۶۹۵۵۱

PEPSI

کارخانه پپسی کولا تهران
بتعدادی کارگر ساده با شرایط ذیل نیاز دارد .
۱ـ داشتن حداقل تحصیلات ششم ابتدائی
۲ـ داشتن حداکثر سن ۳۰ سال
۳ـ داشتن دفترچه پایان خدمت یا معافیت دائم غیر پزشکی
افرادی که دارای تحصیلات بالاتری باشند ارجحیت خواهند داشت واجدین‌شرایط میتوانند همه روزه بجز ایام تعطیل از ساعت ۸صبح‌الی۱۲ به کارگزینی شرکت سهامی زمزم واقع درخیابان آیزنهاور نبش خیابان جیحون مراجعه نمایند.

آگهی استخدام
شرکت سهامی خاص ثابت پاسال یك نفر دوشیزه با معلومات حداقل دیپلم و تسلط کامل به ماشین نویسی فارسی وسابقه حداقل دوسال کار از طریق مسابقه استخدام مینماید .
واجدین شرایط صبحها از ساعت ۹ الی ۱۲ به آدرس شرکت خیابان‌آیزنهاور ـ خیابان‌جیحون ساختمان ثابت‌پاسال طبقه سوم بدفتر شرکت مراجعه نمایند .

قابل توجه جویندگان کار

از جویندگان کار برای مشاغل زیردعوت میشود جهت مصاحبه و راهنمائی شغلی تا تاریخ ۳۱ر۴ر۱۳۵۴ به مرکز کاریابی واشتغال‌کرج واقع در خیابان رضاشاه کبیر جنب دبیرستان فردوسی . شهرستان‌ها به نزدیکترین مرکز کاریابی اشتغال‌محل سکونت‌خود مراجعه نمایند ، کارگران ماهر و نیمه‌ماهرکه دارای گواهینامه مهارت حرفه‌ای‌ازمراکز حرفه‌ای ذیصلاح باشند حق تقدم خواهند داشت .

نام شغل	تحصیلات	تعداد
۱ـ مهندس راه و ساختمان و مهندس‌تاسیسات	مهندس	۱۴ نفر
۲ـ تکنسین راه و ساختمان و تاسیسات		۱
۳ـ متخصص موتور پمپ		۱۱
۴ـ راننده پایه دوم همگانی	ششم ابتدائی	۱۵
۵ـ تکنیسین نقشه بردار	فوق دیپلم	۲
۶ـ ماشین نویس فارسی و لاتین زن		۲
۷ـ کارگر ساده		۶۰
۸ـ تکنیسین نساجی و رنگرزی		۲

م‌الف ۷۹۱۲ اداره کل اشتغال ـ وزارت کار و اموراجتماعی

فروش اسفالت گرم

آسفالت گرم روزانه تا ۲۰۰۰تن با حمل‌وپخش‌وکوبیدن‌طبق‌مشخصات درخواستی آماده تحویل صبحها ۹ تا ۱۱ر۵ بعدازظهرها ۵تا ۸ تلفن ۸۳۱۸۷۱

آگهی استخدام

شرکت کمپرسور سازی ایران (سهامی عام)
برای کار در کارخانه خود واقع در شهر صنعتی البرز (قزوین) افراد واجد شرایط زیرراا‌ستخدام می نماید .
۱ـ تراشکار درجه ۲ با حداقل ۳سال‌سابقه کار
۲ـ قالبساز درجه ۲ با حداقل ۳ سال سابقه‌کار
۳ـ ماشین نویس لاتین (مرد یا زن)
متقاضیان میتوانند به‌کارگزینی کارخانه و یا به اداره مرکزی شرکت واقع درخیابان کاخ نبش بزرگمهر شماره ۱۴۱ مراجعه نمایند .

پزشك عمومی

بیمارستان بابك برای صبحها حداقل بمدت یکسال بهمکاری دعوت می نماید .
خیابان کارون چهارراه طوس

شرکت ملی نفت ایران

استخدام ماشین نویس

شرکت ملی‌نفت ایران جهت خدمت درتهران وشهرستان ها به تعدادی ماشین‌نویس‌دو زبانه که‌واجد شرایط مندرج در زیر باشند نیازمند است.
۱ـ ملیت‌ایرانی.
۲ـشاغل نبودن در سازمان های دولتی ویا موسسات وابسته‌به‌آن.
۳ـ دارابودن برك خاتمه خدمت نظام وظیفه ویا معافیت دائم.
۴ـ دارابودن دیپلم کامل متوسطه.
۵ـ آشنائی بزبان انگلیسی.
۶ـ حداکثر سن۳۰ سال.
۷ـ گذرانیدن امتحان طبق استاندارد شرکت‌ملی نفت ایران «فارسی ۳۲ کلمه در دقیقه و لاتین ۴۰ کلمه دردقیقه با۸۵٪ دقت ».
متقاضیان واجد شرایط میتوانند همراه بافتوکپی‌مدارك مربوطه ویك‌برك رونوشت شناسنامه وچهار قطعه عکس۴×۶ ظرف مدت دوهفته از تاریخ انتشار این‌آگهی روزهای شنبه تا چهارشنبه ازساعت ۷ونیم تا۱۱ونیم صبح در تهران به اداره استخدام وکاریابی شرکت‌ملی نفت ایران‌واقع درخیابان کاخ شمالی شماره ۷۶ مراجعه فرمایند.
م‌الف ۸۱۴۹

برای هتل ۱۰۰ اتاقی با بیمارستان

ساختمان شش طبقه فلزی باصداتاق دورو هزار متر زیر زمین آب، برق، آسانسور، چندین تلفن ،پارکینك چهل ماشین بر خیابان مرکز شهربدون واسطه بفروش میرسد. تلفن ۳۹۲۴۴۰ صبح‌وبعد ازظهر ۴۰۳۳۵

یك شرکت بزرك امریکائی احتیاج به‌آپارتمان ها و ویلا های مدرن برای کارمندان خود دارد . در صورتیکه مستقیما به‌یمامراجعه‌نمائیدهیچگونه هزینه اضافی تعلق نخواهد گرفت .فرمهای‌اجاره توسط این شرکت تهیه خواهد شد . خواهشمند است بین ساعات ۱ الی ۴ بعداز ظهر با تلفن ۶۶۶۷۲۷تماس حاصل نمائید. ـ۱ـ

شرکت ترانسا آرگو

یك نفر کارمند که حداقل ۲ سال سابقه کار در قسمت های واردات و صادرات موسسات‌حمل و نقل داشته باشد استخدام مینماید.
واجدین شرایط با تلفنهای ۷۶۲۵۵۳ و ۷۵۳۰۳۲ تماس حاصل نمایند .

استخدام فوری

یکی از کارخانجات بزرك اتومبیل سازی برای تکمیل کادر پرسنلی خود با کار ۵ روز درهفته حقوق مکفی و مزایای جالب،به افراد زیرنیازمند است .
۱ـ تکنیسین (دیپلم فنی) با حداقل یك سال سابقه کار .
۲ـ کارگر صافکار ، نقاش ،مونتاژکار،جوشکار، سنك کار و کارگر ساده باحداقل تحصیلات ۲ پیکار
برك پایان خدمت یا معافی وظیفه غیر پزشکی شرط اصلی استخدام است.
متقاضیان میتوانند همه روزه به استثناء روزهای پنجشنبه و تعطیل از ساعت۸الی ۱۵ به‌کارگزینی کارخانجات زامیاد واقع در کیلومتر ۱۸ جاده قدیم کرج مراجعه نمایند .

استخدام حسابدار

یك شرکت خصوصی حسابدار ورزیده رابا شرایط زیر استخدام مینماید .
۱ـ حداقل ۵ سال سابقه کار موثر
۲ـ حداکثر سن ۳۵ سال
خیابان سپند بین ویلا و فیشرآباد شماره۳۲ کارگزینی ۱ـ۲

آگهی استخدام

نیروی هوائی شاهنشاهی تعدادی غیرنظامی که دارای مدرك تحصیلی دیپلم کامل متوسطه دررشته ریاضی یاطبیعی باشند استخدام می‌نماید داوطلبان واجدشرایط میتوانند از تاریخ۲۸ر۴ر۵۴ الی ۳۰ر۴ر۵۴ ازساعت ۸الی ۱۲ با دردست داشتن مدرك تحصیلی ،عین شناسنامه عکس‌دار، برك‌خاتمه خدمت یامعافیت «غیرپزشکی» از خدمت زیر پرچم‌ویك قطعه عکس بستاد فرماندهی نیروی هوائی شاهنشاهی واقع‌درخیابان فرح آبادژاله مراجعه نمایند.
م‌الف ۸۱۶۴
نیروی هوائی‌شاهنشاهی

شرکت کاربن موتور ایران

یکنفر نقشه کش استخدام میکند متقاضیان از ساعت ۸ صبح تا ۴ بعداز ظهر به نشانی خیابان کاخ جنوبی نبش سزاوار شماره ۲ر۷۹ مراجعه نمایند

آگهی استخدام ماشین نویس فارسی

بانك تعاون کشاورزی ایران برای خدمت در تهران بتعدادی ماشین نویس فارسی که دارای مدرك تحصیلی دیپلم کامل متوسطه و بیش از۳۰ سال سن نداشته باشند احتیاج دارد.
داوطلبان میتوانند با دردست داشتن اصل‌و فتوکپی مدرك تحصیلی ،برك معافیت و یا خاتمه خدمت زیر پرچم ،یکبرك رونوشت شناسنامه‌ویك قطعه عکس تا آخر وقت اداری روز ۵ر۵ر۱۳۵۴ باداره کارگزینی بانك واقع در خیابان شمالی پارك شهر مراجعه نمایند. م‌الف ۷۷۰۶
۱ـ۵ بانك تعاون کشاورزی ایران

نیروی دریائی شاهنشاهی

آگهی استخدام لیسانسیه‌زن جهت کادر افسری

نیروی دریائی شاهنشاهی جهت‌تکمیل کادر افسری خود تعدادی لیسانسیه زن از طریق مصاحبه بصورت نظامی استخدام‌مینماید ضمنا دانشجویانی که ترم آخر دوره‌لیسانس خود را میگذرانند نیز میتوانند با معرفی‌نامه‌از دانشکده مربوطه خود دراین نیرواستخدام شوند .

شرایط استخدام
۱ـ تابعیت دولت شاهنشاهی ایران .
۲ـ متدین بیکی ازادیان (اسلام . مسیحی . کلیمی . زرتشتی) .
۳ـ داشتن حداکثر سن ۲۶ سال وچنانچه دوره خدمات اجتماعی زنان را طی کرده باشند یکسال به حداکثر سن آنان‌اضافه میشود .
۴ـ داوطلبین میبایستی دربدو استخدام‌و درطول دوره های آموزشی مجرد باشند.
۵ـ داشتن صحت مزاج بتائید بهداری‌نیروی دریائی شاهنشاهی (قدداوطلبین نبایستی کمتر از ۱۶۰ سانتیمتر باشد .

مزایا :
۱ـ واجدین شرایط پس از طی دوره‌زبان در نیروی دریائی شاهنشاهی برای مدت یکسال بمنظور گذرانیدن دوره تعلیمات نظامی به آمریکااعزام و سپس بدرجه ناوباندومی مفتخر و درجات بعدی آنها برابر قوانین استخدام نیروهای مسلح شاهنشاهی‌میباشد .
۲ـ استفاده از مزایائی نظیر پس‌انداز تامین آتیه که با کمك وزارت جنگ مبلغ آن در صورت ۳۰ سال خدمت حدود ۲۸۰۰۰۰۰ ریال میگردد .
۳ـ برخورداری کامل از قانون استخدام‌نیرو های مسلح شاهنشاهی واستفاده از کلیه مزایای افسران نیروی دریائی شاهنشاهی منجمله وام مسکن بشرایط مناسب امکان استفاده از خانه های سازمانی . درمان‌رایگان خود و خانواده .
۴ـ بتن‌نمودن یونیفرم مخصوص نظامیان زن در نیروی دریائی شاهنشاهی .

مدارك موردنیاز
۱ـ یکبرگ فتوکپی لیسانس .
۲ـ دوبرگ فتوکپی شناسنامه .
۳ـ سه قطعه عکس ۴×۶

داوطلبان میتوانند بادردست داشتن‌مدارك فوق حداکثر تاتاریخ ۳۱ر۴ر۵۴ بپرسنل نیروی دریائی شاهنشاهی دایره استخدام‌دانشجویان واقع در خیابان سپهبدزاهدی‌جنب مسجدالرحمن مراجعه نمایند .
م‌الف ۷۷۱۵ ۱ـ۷ آ ـ ۲۲۳۵۱

نیازمندیهای اطلاعات تلفنی آگهی می‌پذیرد

۳۱۱۲۲۴-۳۱۱۲۲۵-۳۱۱۲۲۷
۳۱۱۲۲۹-۳۱۱۲۳۰-۳۱۲۴۱۳

لوکس‌ترین آپارتمانهای
۳ و ۴ و ۵ اطاقی باشوفاژ و پارکینگ ووام بانکی گیشا ـ ۶۳۷۳۴۹
۱ـ۲۰ آ ـ ۸۹۹۱

همه نوع آپارتمان
فروشی موجوداست ۸۴۵۵۴۴
۱ـ۱۷ آ ـ ۹۱۲۹

آپارتمان‌فروشی ۴۹۷۴۰.

ویلای فروشی
دررامسر
ویلا های بسیار مدرن باسند مالکیت ، آب و برق شهرقیمت از ۲۰۰ الی ۳۴۵ هزار تومان بفروش میرسد تلفن ۸۳۰۵۸۱

دریاکنار
ویلای فروشی از ساعت ۸تا۱۰ شب تلفن ۸۷۴۴۸۲
۱ـ۳ آ ـ ۷۰۸۵

ویلای فروشی
شخصی‌ساز مبله شده دارای۲ اطاق خواب وسالن‌ونهارخوری شمینه و سرویس کامل باسند مالکیت ۴کیلو متر بالای متل‌قو طرف دریا از ساعت ۹الی۵ر۶ بعدازظهر جهت‌اطلاعات بیشتر تلفن ۸۷۴۰۳۹
۱ـ۲ آ ـ ۱۰۱۶۶

ویلا ۷۰۰ متر ساختمان قدیمی پل رومی ۱۵۰۰۰۰۰ تومان بدون واسطه ۸۹۲۹۸۲

اکازیون ویلای فروشی
بسیارمدرن‌ومهندسی‌ساز۵اطاق خواب دفتر دو هال ۳ حمام کامل یک حمام‌سونا اطاق و سرویس جداگانه کارگراستخر باتصفیه کامل شوفاژ و کولر شمیران پیراسته انتهای فرخ قیمت سه میلیون و نهصدهزار تومان تلفن ۸۷۶۲۲۷

مدرنترین ویلاوآپارتمان و مستغلات برای فروش موجودتهیه‌مسکن‌کورش ۸۴۷۹۸۲ و۸۵۳۷۳۶

ویلادر ضرابخانه
بمساحت ۲۱۲ متر ۳ اطاق خواب هال و پذیرائی تلفن مستقل بقیمت ۷۰۰ هزار تومان فروشی تلفن ۸۵۱۵۲۱
۱ـ۳ آ ـ ۱۰۱۹۷

ویلای مشجر در رودهن جنب جاده‌آسفالتی‌آبعلی و رودخانه ساختمان‌نو ـ ساز دیوار آجری بانرده آهنی آب لوله کشی ، برق ، مساحت ۳۶۰۰ متر با سه قطعه تفکیکی دارای سند مالکیت‌تلفن ۸۴۱۸۳۱

ویلای فروشی قدیمی‌سازمشجر پنج اطاق تراس هال وسایر تاسیسات نزدیک صاحبقرانیه ـ ۵۶۸ر۵۰ متر ۶۳۰ هزارتومان تلفن ۸۸۲۹۲۳
۱ـ۲ آ ـ ۶۹۹۳

باغ فروشی
باغات سرسبز
به قطعات ۱۰۰۰ متری با آب‌لوله‌کشی وشرایط سهل تلفن ۹۲۶۹۶۴

قطعه باغی‌درکلاردشت‌بمساحت ۷۸۰۰ متر بفروش‌میرسدطالبین باتلفن ۹۷۴۸۰۵ مراجعه‌نمایند
۱ـ۳ آ ـ ۹۸۰۴

۴ قطعه باغ در
۲۰ کیلومتری نوشهر باچاه آب فروشی یادرتهران واطراف‌آن معاوضه میشود طالبین با تلفن ۷۶۰۲۹۲ تماس بگیرید .
۱ـ۳ آ ـ ۹۹۹۵

زعفرانیه
۵۰۰متر مربع‌باغ‌مشرف به ۶۰۰۰ متر باغ۳۴متر بر خیابان متری ۳۰۰۰ تومان تلفن ۸۲۳۰۰۳

زمین فروشی
کرج از باغچه های مصفای کوی بهروزدیدن فرمائید ۹۳۷۳۵۶

زمین جنوبی ۴۰×۱۴ در زعفرانیه با پروانه ساختمانی بفروش میرسد تلفنهای ـ ۶۲۳۹۳۳ـ۳۴

فرح‌آباد ژاله
مقابل اپارتمان های نیروی هوائی زمین ۲۰۰ متری ، متری ۱۴۵ تومان ۱۴ هزار تومن نقد بقیه۲۴ماهه‌بیواسطه ۳۴۱۳۵۶
۱ـ۱۲ آ ـ ۹۲۰۱

طرح شهر سازی‌رامسر قطعه هزار متری ساحلی بفروش می رسد .باتلفن های۷۶۶۴۶۳و۷۶۶۳۶۴ تماس بگیرید . ۱ـ۳

یك قطعه زمین۴۰۰متری در آیزنهاور نرسیده به میدان شهیاد با جواز ساختمان چهار طبقه بفروش میرسد تلفن ۵۳۷۷۴۵

یک قطعه زمین ۳۰۰۰ متری‌در مهرشهر کرج کوی مهر آماده ساختمان ۵ تا۷ بعدازظهر ـ ۷۷۱۲۰۷
۱ـ۲ آ ـ ۷۰۰۳

اکازیون
زمینی ۵۰×۱۶ر۵ جنوبی بر ۱۲متری بهترین نقطه قیطریه مقطوع متری ۱۲۰۰ تومان‌تلفن ۸۲۶۴۴۹ از ۴ الی۶بعدازظهر
آ ـ ۱۰۱۱۸

قطعات ۵۰۰و۸۰۰متری
اقبالیه کرج
متری ۱۶۰ ریال
۱۰۰۰ متری حومه‌کرج
متری ۷ تومان
قطعات ۱۰۰۰ متری مقابل مهرشهر با اب برق واسفالت شده نقد واقساط موسسه ساختمانی زمین و مسکن‌مقابل درب شمالی کاخ دادگستری طبقه فوقانی بانک صادرات‌تلفن
۳۱۶۹۲۱

قطعه زمینی به مساحت ۴۸۰ متر مربع واقع در تقاطع پهلوی محمد رضا شاه بفروش می رسد بدون واسطه‌متری۴۰۰۰ تومان مقطوع تلفن ۶۲۰۱۲۲

فروش سرقفلی
چند باب مغازه و یکزیرزمین باجوازهای‌بوتیک‌اغذیه‌فروشی ورستوران در خیابان جردن بلوار داور واگذار یابطورملک بفروش میرسد تلفن۶۸۲۵۸۴
۱ـ۴ آ ـ ۱۰۰۸۵

دوباب مغازه
درخیابان شمیران قدیم نبش چهارراه قصر بفروش میرسد تلفن ۸۴۶۵۳۵
۱ـ۴ آ ـ ۱۰۰۵۱

شرکت سهامی کارخانجات شیشه ایران نمایشگاه‌کریستال خود راواقع‌درخیابان‌شاهرضا مقابل سینما دیانا واگذار می نماید
طالبین میتوانند برای اطلاعات بیشتر بدفتر شرکت واقع در خیابان سیلو شماره ۵۲یابتلفن ۵۲۴۱۷۲ مراجعه نمایند .
۱ـ۳ آ ـ ۲۲۷۸۶

داروخانه فروشی
در شمال شهر ۴۴۲۲۰

کافه‌رستوران باموقعیت عالی فروشی اول آیزنهاور تلفن ـ ۹۲۲۹۶۳
۱ـ۳ آ ـ ۹۸۴۱

خیابان فرح نبش‌اندیشه۲پلاک ۷۴ زیرزمین فروشی ۸۵۶۴۸۰
۱ـ۵ آ ـ ۹۸۲۵

تعمیرگاه اتومبیل مجهز و مدرن با تمام وسایل با ده سال سابقه کار و جواز به مساحت هزار متر مربع بر جاده‌تهران نو بفروش میرسد . ۸۲۰۹۳۱ـ ۸۲۱۸۹۹

یك کارگاه مکانیکی واقع در خیابان آیزنهاور اول بهبودی بفروش میرسد تلفن ۹۷۹۹۸۶

اجاره‌داده‌میشود

آپارتمان اجاره

اجاره به خارجیها
یکدستگاه آپارتمان طبقه سوم با ۳ اطاق خواب موکت سالن غذاخوری وهال پذیرائی‌پارکت و کولر شوفاژ تلفن مشترک واقع در خیابان‌نفت‌کوی‌چهارم بعدازپل دست راست خیابان اناهیتا به تلفن ۷۶۵۴۷۷ از ساعت ۸ الی ۱۳مراجعه‌فرمایند
آ ـ ۱۰۲۳۵

آپارتمان
۲تا ۲۵ اطاق خوابه
از تخت طاوس تا شمیران برای سکونت و محل کارفوری اجاره داده میشود وزراء نبش خیابان یازدهم ساختمان ۱۳۸ طبقه سوم‌دریچه‌تلفن۶۲۲۹۵۴و ۶۲۴۶۱۳
۱ـ ۸۱۴۳

تلویزیون کانال۳
خیابان گاندی آپارتمان طبقه دوم برای دفترمهندسی نقشه‌کشی ماهیانه ۸ هزار تومان اجاره داده میشود تلفن ـ ۶۸۶۱۶۵

حدود چهار راه فرح و عباس‌آباد خانه ۳ طبقه
دارای ۲۰ اطاق باپارکینگ و زیرزمین باشوفاژ و تلفن جهت محل کار یکجا اجاره داده میشود تلفن ۸۵۷۹۳۸
۱ـ۳ آ ـ ۹۹۹۶

میدان کندی نبش پرچم طبقه سوم دارای ۱۱ اطاق باشوفاژ کولر تلفن اجاره داده میشود تلفن ۹۲۶۴۷۰
۱ـ۳ آ ـ ۱۰۰۸۱

ساختمان اجاره
ساختمان ۴۰ اطاقه اجاره ـ ۸۴۹۱۸۴
۱ـ۲ آ ـ ۱۰۰۷۱

یکباب ساختمان به مساحت تقریبی‌پنج‌هزار متر مربع مشتمل برسه سالن بزرك و آشپزخانه مدرن و بیست و چهار اطاق با سرویس های کامل (حمام ـ توالت ـ روشوئی)که جمعامقدار سه هزار متر مربع زیر بنای آنست با یك حلقه چاه عمیق و استخربزرك و برق فشار قوی وتلفن و کولر و شوفاژ برای تاسیسات اداری و بیمارستان و ازین قبیل موسسات‌به‌اجاره‌واگذار میشود .
طالبین میتوانندبرای کسب اطلاع بیشتر و معاینه محل با تلفن شماره ۹۶۰۰۲۰ مراجعه فرمایند . ۱ـ۳

یوسف‌آباد بالا ۳ اتاق ۲ هال تراس بزرك و سرویس کامل سی‌هزار ریال (۳۰۰۰۰ ریال) تلفن ۶۳۹۹۵۰

یک ساختمان
طبقه اول دارای ۳ اتاق خواب و یک سالن بزرگ با سرویس و شوفاژ و کولروتلفن طبقه دوم دو اتاق خواب بایک سالن با سرویس و شوفاژ و کولر و تلفن اجاره داده‌میشود آدرس خیابان‌دزاشیب‌خیابان حکمت مقابل انبار سازمان برنامه پلاک ۲ تلفن ۸۷۷۹۰۹
آ ـ ۷۱۴۳

موردنیازاجاره
مورد نیاز طبقه اول‌یا ویلاجهت اجاره بخارجیان‌تلفن ۸۴۹۶۲۵
۱ـ۱۳ آ ـ ۸۴۰۶

بخارجیان
خانه های ویلائی یا آپارتمانی خصوصا طبقه اول مبله و غیر مبله شما را در شمال شهر ونک پهلوی الهیه جردن داودیه جاده قدیم دروس سلطنت‌آباد باتضمین تخلیه و عدم خرابی به مدت دلخواه شما فقط به خارجیان اجاره می دهیم تلفن ۷۷۶۶۲۵ و ۷۷۳۴۶۶

بتعدادی ویلا وآپارتمان در شمال شهر برای سکونت چند خانواده خارجی نیازمندیم ۸۵۵۶۰۵ و ۸۵۵۵۵۶

ساختمان ۳۰اطاقه ببالا برای مبلمان مورد نیاز است تلفن ـ ۸۹۱۰۷۶
۱ـ۲ آ ـ ۱۰۲۳۶

گروه مهندسین طرح و تنظیم‌هما ایران‌وانگلیس آرشیتکت.شهرساز،راه‌و ساختمان ، بیك‌آپارتمان مجهز نیازمنداست. تلفن ۸۷۲۱۲۰

موردنیازبرای‌خرید
مالکین‌محترم‌برای‌فروش زمین های فرمانیه ـ دروس ـ الهیه ـ جردن پهلوی فوری نقدا ـ خریداریم . دفتر نمونه قلهك ۸۶۶۱۸۱

فوری خریداری میشود بتعدادی منازل شخصی ساز ویلائی و مستغلاتی با حداقل ۸۰۰ متر مساحت در مناطق نیاوران‌ـدروس ـپهلوی زعفرانیه دفتر نمونه قلهك ۸۶۶۱۸۱

زمین فوری خریداریم
یک قطعه زمین بمساحت۱۰۰۰ و یا ۵۰۰ متر واقع در خیابان های‌جردن،سلطنت‌آبادبخارست و تپه های امانیه با قیمت‌خوب خریداریم تلفن ۸۴۲۳۱۹
۱ـ۳ آ ـ ۹۵۸۲

خریدار فوری یك قطعه زمین یا خانه‌در شمیران ۸۷۱۱۵۳

خریدزمین‌تهران‌پارس۷۸۲۰۵۰
۱ـ۲۰ آ ـ ۸۵۸۱

زمین
اراضی تهران پارس خریداریم ۷۸۰۰۶۱

زمین‌های صنعتی خریدار و فروشنده‌ایم تلفن ۹۳۹۱۶۴ـ ۹۲۵۹۴۷

زمینهای ونک ، ولنجک، دره قشلاق ، زعفرانیه‌را خریداریم ۶۸۰۱۳۶
۱ـ۲ آ ـ ۹۶۵۹

یکقطعه زمین بین ۵۰۰تا ۱۰۰۰ متر از کریمخان زند تا شمیران موردنیاز فوری است ۶۲۱۵۳۸

خریدار زمین تهران‌پارس ـ ۷۹۱۳۶۶

زمین تهران‌پارس خریداریم‌تلفن ۷۹۳۰۲۰

خرید زمین تهران‌پارس۷۸۶۷۰

بنگاههای معاملات املاک
خرید و فروش زمین وخانه‌در نارمک وتهرانپارس ۷۹۰۵۳۶

بورس املاك شمیران
دفتربراتی ۸۷۲۵۷۵ـ۸۷۷۸۷۵

دفتر مرکزی جلالی
خریدار اراضی سعادت‌اباد و عباس‌آباد و دره قشلاق و شمیرانات ومبارک‌آباد تلفن ـ ۶۲۶۴۱۱ ـ ۶۲۴۱۹۳

زمینهای بلوار رضاپهلوی بدون واسطه بفروش میرسد۳۴۶۳۹۴ جواد سیروس

اگرفروشنده‌املاك‌باشید
باتلفن ۳۱۹۷۸۴ یا با پست به مجمع مشاورین‌املاك لاله‌زار به بنگاه‌کوشان‌بفرمائید
آ ـ ۱۰۰۴۲

دفتر پارس
مرکز معاملات املاك‌و مستغلات در شهر و عباس آباد و شمیرانات تلفن ۸۴۱۵۵۸ ۱ـ۸

مهر شهر گوهر دشت شهرك نمونه و گلشهر خریدار و فروشنده‌ایم ۴۲۶۸۲ ـ ۴۸۲۵۵

معاملات پول
پول موجود
پول
نیازپولی شمارا درمقابل
چك
کارمندی
ودر مقابل هرنوع
اتومبیل تلفن
و مازاد سند
ملك
چنانچه در رهن یا گرو باشد بدون خرج محضر پرداخت مینمائیم تلفن
۶۶۰۴۰۰
۶۶۹۷۰۰

پول
بدون
کمیسیون
هزاری ۱۲ تومان
بسند اتومبیل یا تلفن سریع از همه‌جا ارزانتر
۴۵۵۳۲
۴۸۲۳۹
آدرس خیابان کاخ بین شاه وشاهرضا پلاک ۱۴۱ شرکت جمهر .

پول فوری باچك کارمندی
۷۵۴۴۹۲

پول
باسودبانکی
در مقابل سند اتومبیل تلفن بدون خرج‌محضر
ملك
وچك
کارمندی
از همه جاارزانتر
۷۵۶۴۲۴
۷۵۶۴۲۵
۷۵۷۵۳۵
۷۵۷۲۹۴
ادرس جاده قدیم‌شمیران‌مقابل سینما مولن‌روژ جنب شهناز۱ ساختمان ۳۱۲ طبقه‌اول‌پلاک۵ شرکت ویکتوریا

فلك وام میدهد
درمقابل مبیع ارزنده فلك فورا وام میدهد تلفن ۷۶۵۷۴۵

وام بهر طریقی
۹۳۱۷۳۱
۹۳۱۷۲۱
۹۳۱۸۲۱

دوست‌من
بشما در مقابل
چك
اتومبیل
تلفن
مازادملك
درصورتیکه‌درگروباشد فورا پول تقدیم میکنیم
۴۲۲۲۷

وام سنگین‌وطویل‌المدت برای‌پروژه‌های‌ساختمانی داده میشود ۶۲۷۰۸۹

وام
در مقابل ملک . تلفن، فرش و قبض بانک کارگشائی تلفن ـ ۴۴۹۸۱

پول روی خانه‌ارزنده موجود است ۷۶۳۸۷۹ و ۷۶۳۸۴۰
۱ـ۸ آ ـ ۱۰۰۶۳

وام‌درمقابل‌اتومبیل‌تلفن
۶۶۳۳۳۱

پول ارزان و فوری
موجود است دفترسام۸۲۲۶۵۹

پول شرطی روی خانه‌و مستغلات همیشه موجود ۸۳۹۵۰۰

پول فوری با سودبانکی در مقابل خانه مستغلات ۹۲۸۴۶۵

استخدام فوری ماشین‌نویس
مهندسین مشاور برای کار تمام وقت احتیاج بیك نفر ماشین نویس فارسی و لاتین باحداقل ۳ سال سابقه کار دارد واجدین شرایط میتوانند با تلفنهای ۹ـ۶۸۱۳۳۷ تماس حاصل نمایند .

تلفنچی
موسسه تجارتی نیاز به یك دوشیزه تلفنچی با مشخصات زیر دارد :
۱ـ آشنائی به زبان انگلیسی
۲ـخوش‌برخورد و خوش بیان
۳ـ دارای برك خاتمه خدمت یا معافی‌دائم
۴ـ اشخاصی که به ماشین‌نویسی‌فارسی آشنائی داشته باشند مقدم هستند .
ساعت کار از ۷صبح الی ۲بعدازظهر .
لطفا جهت تعیین وقت مصاحبه از ساعت ۹الی ۱۲باتلفن ۸ـ۸۲۳۹۸۴ تماس حاصل نمائید .

آگهی استخدام
شرکت مهندسین مشاور تدبیر صنعت
دو نفر حسابدار با حداقل ۳ سال تجربه در امور حسابداری و آشنا بزبان انگلیسی برای‌تمام وقت استخدام میکند حداکثر سن ۴۰ سال ـ داوطلبان میتوانند با تلفن ۹ـ۶۶۷۲۳۶ داخلی ۴۳ تماس حاصل نمایند .

آگهی استخدام
شرکت پخش جمشید
بچند نفر لیسانسیه بازرگانی اقتصادمدیریت اداری نیازمنداست باتلفن ۵۹۲۶۳۱ و ۵۹۳۳۲۹ تماس از ساعت ۸ الی ۴ بعدازظهر

آگهی اجاره ساختمان
سازمان تامین خدمات‌درمانی نیروهای مسلح شاهنشاهی بیك ساختمان که‌شامل ۴۰ اطاق کاملا مجهز باشد درمحدوده زیر نیازمند است.
حدشمالی خیابان۲۵ شهریور «عباس‌آباد»
حدجنوبی خیابان‌های سپه‌و امیرکبیر
حدشرقی خیابان های‌بهارستان وکورش‌کبیر
حدغربی خیابان های سی‌متری وامیرآباد.
لطفا به‌تلفن ۳۹۳۳۰۸ وزارت‌جنك ازساعت ۸ تا۱۲ به استثناء روزهای تعطیل مراجعه فرمایند و یاخیابان سوم اسفند ساختمان شماره۲. م‌الف ۸۱۴۷

استخدام راننده و کمك راننده
شرکت پرسی‌گاز تعدادی راننده پایه‌دو شخصی و دو همگانی و تعدادی کمك راننده با سواد که دارای معافیت قانونی نظام‌وظیفه‌باشند و تضمین مکفی بسپارند با حقوق ومزایای‌کافی جهت خدمت در تهران استخدام می‌نماید .
داوطلبان به کارگزینی شرکت واقع در شادآباد (پهلوی‌نو) ـجاده قدیم کرج جنوب کارخانه شیرپاستوریزه مراجعه فرمایند .

PHILIPS

شرکت رادیو الکتریك ایران (فیلیپس) استخدام میکند
الف ـ کارگر قالب ساز سنبه ماتریس
ب ـ کارگر قالب‌ساز پلاستیك
شرایط استخدام :
۱ـ تحصیلات سوم متوسطه
۲ـ آشنائی به نقشه خوانی
۳ـ حداقل ۵ سال سابقه‌کار
۴ـ انجام خدمت سربازی یا معافی دائم (غیر پزشکی)
۵ـ سن‌بین۲۲ تا ۳۰سال
امتیازات ویژه : ایاب وذهاب مجانی ـغذای گرم ـ حقوق مکفی
متقاضیان به آدرس کارخانه در کیلومتر ۱۲ جاده آبعلی کارگزینی بین شنبه تا ۴ شنبه از۸ صبح الی۴ بعداز ظهر مراجعه نمایند تلفن های ۷۸۳۳۳۵ـ۳۹
۱ـ۳

آگهی استخدام
به دو نفر تکنیسین تاسیسات با حداقل۵سال سابقه کار عملی در کارگاه که به دستگاههای تهویه مطبوع و برق تسلط کامل داشته باشند احتیاج است.
داوطلبین میتوانند به محل شرکت واقع در خیابان تخت جمشید چهارراه بهار شماره ۵۲۷ شرکت مهندسی کاپلان تلفن ۷۵۰۹۱۹ مراجعه نمایند .
۱ـ۲

اجاره زمین محصور
پروژه مخابراتی یکپارچه کشور وابسته به وزارت پست و تلگراف و تلفن جهت انبارلوازم ووسایل مختلف مخابراتی در نظر دارد زمینی کاملا محصور واقع در خارج از تهران به مساحت در حدود ۱۲۰۰۰ تا ۲۰۰۰۰ مترمربع اجاره‌نماید صاحبان املاك میتوانند با شماره تلفنهای ـ ۸۵۴۰۰۷ و۷۷۳۳۸۰ تماس حاصل فرمایند .

آگهی استخدام
بیکنفر کمك حسابدار با سابقه کار که دارای ضامن معتبر نیازمندیم تلفن ۳۹۳۴۱۸ ـ ۳۰۴۹۵۳
۱ـ۳

x We are a leading manufacturing complex looking for career minded professionals for our expansion projects.

x If you:

- Are a graduate in Mechanical Engineering and allied fields
- Are 25 to 35 years of age
- Have fulfilled your service obligation
- Have a full command of English
- Have a minimum of 3 years experience in light goods industries
- Are seeking a responsible and challenging job

Apply now and grow with an expanding industry.

x We offer excellent salary and fringe benefits commensurate with your experience and ability and excellent working conditions.

x We offer excellent and unlimited growth possibilities for the truly professional performer.

x We have a pleasant and friendly working atmosphere.

x We offer ample opportunities for on the job training in Iran and foreign countries.

x Please apply with full particulars to Advertiser, Ref. No: 190:

آگهی استخدام
اشخاص زیر با حقوق مکفی استخدام‌میگردند
۱ـ راننده پایه دو همگانی
۲ـ مسئول کارپردازی با تجربه
۳ـ مامور خرید با تجربه
۴ـ ماشین نویس لاتین وارد به امور واردات
۵ـ ماشین نویس فارسی
داوطلبان برای کسب اطلاع بیشتر با تلفنهای ۶۵ـ۸۳۹۶۶۴ تماس حاصل فرمایند .

آگهی استخدام
سازمان آب منطقه‌ای تهران به چند نفر مهندس‌ساختمان که در مقاومت مصالح و آزمایشات خاک و بتن نیز تجربه کافی داشته باشند برای خدمت در ورامین و گرمساراحتیاج دارد و براساس آئین‌نامه استخدام پیمانی استخدام مینماید. داوطلبان واجد شرائط استخدام میتوانند حداکثر تا تاریخ ۲۹ر۴ر۵۴ با همراه داشتن برگ انجام خدمت وظیفه یامعافی و آخرین مدرک تحصیلی خود در ساعت اداری به قسمت کارگزینی سازمان واقع در بلوار الیزابت انتهای خیابان میکده مراجعه فرمائید
م‌الف ۷۹۴
سازمان آب منطقه‌ای تهران (شرکت سهامی)

استخدام لیسانسیه بازرگانی
یک گروه بزرگ تولیدی تعدادی لیسانسیه بازرگانی مورد نیاز خودرا باحقوق وشرایط مکفی استخدام مینماید افرادی که به‌زبان انگلیسی آشنائی بیشتری داشته باشند امتیاز خواهند داشت
داوطلبان می‌توانند همه‌روزه بین ساعت ۸ صبح تا ۵ بعداز ظهر با تلفن‌شماره ۶۲۰۵۳۶ تماس حاصل نمایند .

نیازمندیهای اطلاعات تلفنی آگهی می‌پذیرد

۳۱۱۲۲۴-۳۱۱۲۲۵-۳۱۱۲۲۷
۳۱۱۲۲۹-۳۱۱۲۳۰-۳۱۲۴۱۳

خانه شما را بخارجیان اجاره میدهیم

مؤسسه نیازمندیهای خارجیان
خانه بخارجیان اجاره میدهد
۸۳۰۰۸۱-۸۳۰۰۸۲
۸۲۱۸۱۱-۸۲۱۷۲۳
۳۶۱ تخت جمشید مقابل سفارت آمریکا

سازمان نیازمندیهای خارجیان
خانه شما را اجاره میدهد ۸۲۳۱۵۵
۸۲۳۹۲۹ ۸۲۸۱۰۶

۸۲۹۷۶۶-۸۳۵۱۲۰
سازمان کورش
اجاره منازل بخارجیان

مؤسسه امپایر ۷۷۷۵۰۰
خانه بخارجیان اجاره میدهد
۷۷۸۹۵۵-۷۷۲۲۲۲

شرکت سلحشور
باگروه مجهز خود خیلی سریع اجاره بخارجیان
۶۲۳۶۷۴ و ۶۲۷۴۵۵

مؤسسه امور خارجیان
مرکز اجاره تخت جمشید جنب بهار ۵۰۳
۷۵۱۷۸۲-۷۵۲۳۵۸

اجاره ویلا و آپارتمان
بخارجیان فوری
تلفن: ۸۵۹۹۸۸

سازمان مسکن پارس
مرکز ۸۵۳۸۵۳
۸۴۸۴۲۴
اجاره ۸۵۷۵۸۵
بخارجیان

پیشتاز
پیشتاز اجاره به خارجیان
۳۱۷۷۴۲

مؤسسه ظفر ۷۷۷۷۴۶
خانه بخارجیان اجاره میدهد
۷۷۸۶۰۰-۷۷۸۵۸۹

۲۴ ساعته
اجاره بخارجیان
۷۷۸۷۹۹
۷۷۹۱۱۸
سازمان نیازمندیهای بین المللی

آژانس نامبروان
No1 AGENCY
مرکز اجاره بخارجیان
846163-856174

مؤسسه کوئیک
خانه بخارجیان اجاره میدهد
۸۵۵۵۵۶-۸۵۵۶۰۵

مؤسسه پارامونت
در کوتاهترین مدت منزل شما را بخارجیان اجاره میدهد تلفنهای ۸۵۸۰۱۱
۸۵۸۰۱۲ ـ ۸۵۸۰۱۳

سازمان نیازمندیهای موریس
تلفن ۶۲۳۷۴۶-۶۲۷۳۹۴
مرکز اجاره ـ خرید و فروش
هرنوع منزل ـ آپارتمان

سوپلایز
آپارتمان وویلای شما را ۲۴ ساعته به خارجیان اجاره میدهد تلفن ۶۶۵۲۳۱

تهیه مسکن کورش
مرکز اجاره همه نوع مستغلات و ویلا به خارجیان
تلفن ۸۵۳۷۳۶ و ۸۴۷۹۸۲

اجاره ایرانی و خارجی ۸۴۹۱۸۴

آژانس بین‌الملل
به خارجیان هر نوع مستغلات شما را اجاره میدهد ۳ـ۲ـ۸۳۰۸۴۱

آژانس سی ـ اند ـ ار
اجاره بخارجیان ۸۴۹۶۲۵

دادوستد پول از ۲ میلیون ریال ببالا پاکپور
۶۶۴۶۱۸، ۶۶۶۲۶۳، ۶۶۰۲۰۰

وام در مقابل چك کارمندی
۶۶۳۳۳۱

پول شرطی فوری جهت خانه و مستغلات
۸۳۰۸۳۵

خانه پول ـ فرح شمالی مرکز معاملات پول تهران ۸۴۸۳۸۸

پول ۵ر۱ شاهی ۶۲۴۸۷۳

مورد نیاز

پول شرطی درمقابل خانه مستغلات فوری نیازمندیم
۹۲۸۴۶۶

به پول راکد شما با انتقال مبیع ارزنده هزاری ۵۰ تومان سود میدهیم
۷۶۳۸۷۹

به پول راکد شما در مقابل ملك ارزنده ـ نیازمندیم ۷۵۴۳۰۸

بپول راکد شما باانتقال مبیع هزاری ۵۰ تومان سود میدهیم ۷۵۶۴۲۵

پول درمقابل خانه ارزنده نیازمندیم ۷۵۶۴۲۵

پول شرطی نیازمندیم ۸۲۲۶۵۹

قبوض

قبوض شهرداری و اوراق قرضه دولتی را خریداریم
۴۵۹۵۷

قبوض شهرداری و قرضه‌های دولتی را خریداریم پاکپور
۶۶۴۶۱۸، ۶۶۶۲۶۳، ۶۶۰۲۰۰

معاملات تلفن

خرید
خرید هر نوع تلفن
۶۶۷۱۷۲

تلفن در هر نقطه تهران فروشنده‌ایم ۵۳۰۰۰۰

به نفع شماست قبل از خرید و فروش تلفن با ۸۵۳۰۳۱ تماس بگیرید.

تلفن ۳ و ۷ و ۶۲
خریداریم ۳۰۳۲۳۷

خرید و فروش تلفن
۳۱۷۴۳۷ اسلامبول کمپانی ۱۷ و ۲

خرید تلفن در هر مکان
۶۶۱۸۱۸

خرید تلفن در هر مکان
۷۷۰۰۵۸

فروش تلفن در هر مکان
۶۶۱۸۱۸

خرید و فروش تلفن
۶۶۲،۶۶۲

خریدوفروش هرنوع تلفن ۸۹۴۰۵۰

فروش

تلفن در هر نقطه تهران با نصب فوری فروشنده‌ایم ۶۶۵۷۵۷

فروش تلفن در هر مکان
۷۷۰۰۵۸

تزئینات و دکوراسیون

کاغذ دیواری آلمانی موکت مخملی و نمدی
پلاستر
(باشرایط دلخواه شما)
نمایشگاه مرکزی: چهارراه امیراکرم
۶۶۶۶۶۱، ۶۶۶۶۶۵
۶۶۸۸۳۳-۶۶۸۸۳۲
شعبه گیشا ۶۳۲۹۱۴ ۶۳۱۹۴۷
شعبه باغشاه ۶۶۰۷۷۲
نمایشگاه تجریش ۸۷۴۳۰۲

با ۳ تومان
باروزی سه تومان منزل ومحل کار خود را با بهترین انواع کاغذ دیواری . پرده کرکره موکت و کفپوش تزئین فرمائید تزئینات مارال ۹۷۵۵۱۸

پرده کرکره نیوفلکس
قیمت با نصب ۵۵ تومان تحویل فقط ۴۸ ساعت تلفنی سفارش پذیرفته میشود تلفن ۹۳۶۲۹۶ و ۹۲۳۰۱۰

۳ تومان
باروزی ۳ تومان کاغذدیواری کفپوش ـ کرکره و موکت

ساناز
۹۲۳۹۲۰

شرکت تزئیناتی کاماراد با جدید ترین وسایل تزییناتی و کلیه کارهای دکوراسیون توسط مهندسین مجرب موکت با عرض چهار متر پرز دار خارجی با فوم، اکوستیك ، کاغذدیواری پرده کرکره ، کفپوش، پرسیانا ، با سهل ترین شرایط نقد و اقساط با نصب بلوار الیزابت کاخ شمالی اول کوچه سمنان طبقه سوم بانك اعتبارات
۶۲۸۲۹۴

حراج اجناس تزئینات ساختمان
کفپوش ویلیل تایل خارجی ۲۰۵ ریال .
موکت نمدی خارجی ۲۰ تومان
پرده کرکره آمریکائی درجه یک ۵۲ تومان .
فرش ماشینی درجه یک ۵۱ تومان
کلیه کارهای تزئیناتی ساختمان بانازلترین قیمت متخصصین دکوراتور انجام میدهند تلفن ۸۵۹۶۱۴ هنر هشتم .

کاغذ دیواری متری ۱۷ ریال موکت نمدی متری ۱۹ تومان و انواع تزئینات ساختمان
تلفن ۹۶۰۶۰۵

تلفن ۷۷۱۰۶۰
اکوستیك معمولی و نسوز
عمده فروشی

باچك کارمندی
فرش موکت تلفن ۷۶۸۳۸۲

اکوستیك نسوز
ومعمولی بازرگانی صالحی ـ ۸۴۲۲۸۵

برای ساختمان شما

پاکتان
انجام کلیه امور نظافتی نقاشی و دکوراسیون ساختمان ۸۳۸۱۷۲ و ۷۵۴۷۵۳

چکه سقف
ایزولاسیون پشت بام بدون خرابی ، اسفالت و قیرگونی ۷۵۰۶۳۴

شیروانی آکوستیک
فروش نصب سقفهای کاذب
۷۶۱۲۸۰
۷۶۱۲۸۱

شرکت ایران پالاگر
نظافت کلیه قسمتهای ساختمان
۷۵۵۷۷۹ و ۷۵۷۳۶۹

بامها نباید چکه کند
۸۲۲۱۲۳ ـ ۸۳۷۵۱۶

آسفالت و عایق
شمیران ـ قلهك ـ تلفن
۸۶۱۳۲۷

شرکت نشت‌جو
محل اسیب دیده و ترکیدگی لوله های آب را بادستگاه پیدا کرده با جزئی حفاری قسمت فرسوده راتعویض مینماید تلفن ۸۷۷۹۹۲ و ۸۷۷۹۹۳

شرکت نقشبند ۸۳۱۳۴۹
کلیه بنائی رنگ‌امیزی ساختمان

تعمیر ـ اسفالت و نقاشی
۶۲۵۷۳۲

تزئینات و تعمیرات نقاشی ساختمان
۳۴۹۹۶۵

تخریب ساختمان و خرید مصالح کهنه و خاکبرداری ـ ۵۳۴۱۹۹

تخلیه چاه و لوله بازکنی سرویس کولر و آبگرمکن سازمان فنی رفاه ۸۲۲۲۸۶

اسفالت منازل
در اسرع وقت ۹۲۲۰۷۵

لوله بازکنی

لوله بازکنی فوری یکساعته
تلفن ۷۶۵۲۴۴

لوله بازکنی ولوله کشی
دروازه دولت ۸۲۷۴۰۸

لوله بازکنی یکساعته
فوری ۹۲۴۳۸۰

لوله بازکنی ولوله کشی
مقدم ۹۲۵۳۷۴

لوله بازکنی فوری سعدی
تلفن ۳۵۵۴۷۳

تخلیه ولاروبی
تاکف چاه و لوله بازکنی
تلفن ۵۳۸۷۱۵

تخلیه چاه
ولوله بازکنی
تلفن : ۵۳۷۱۸۳

تخلیه چاه
لوله بازکنی ولاروبی
تلفن ۵۳۷۸۸۵

تخلیه چاه
ولوله بازکنی ۵۴۸۱۶۸

تخلیه چاه و لوله بازکنی
خجسته
۵۴۹۹۶۹

تخلیه چاه
ولوله بازکنی
تلفن : ۵۳۲۵۵۰

تخلیه چاه
ولوله بازکنی
۴۷۲۸۲

تخلیه چاه
ولوله بازکنی
تلفن : ۵۳۱۷۰۵

تخلیه چاه توالت و لوله بازکنی ۵۳۱۵۵۰

گاز

بوتان گاز
BUTANE
قبول سفارشات گاز از ۷ صبح تا ۹ شب
باشماره‌های ۵۹-۹۵۳۰۵۱
صدور کارت اشتراك ۳۱۳۱۶۳
سرویس و تعمیرات ۲-۳۱۳۱۶۱
دفتر مرکزی و فروش ۱۵-۳۰۴۷۱۱
شکایات گازرسانی ۹۶۲۰۶۰
بوتان

گمشده

دسته چك جاری ۱۵۳۳ و ۴۲۵ صادرات و سپه کرمان اینجانب سفید و سفید امضاء سرقت گردیده از درجه اعتبار ساقط است .
احمد حیدری
آ ـ ۷۱۳۹

یك کیف بغلی محتوی حدود ۱۰۵۰۰ ریال وجه نقد و مقداری اسناد و مدارك در ابتدای اتوبان کرج از سمت حصارك در حدود ساعت ۱۶ روز ۲۱ر۴ر۵۴ مفقود گردیده از یابنده درخواست می شود فقط اسناد و مدارك داخل کیف را به آدرس تهران خیابان ثریا شماره ۲۵ شرکت نوید مهندس امیر منصوری آذر ارسال دارند باعث تشکر است
۱ـ۲ آ ـ ۱۰۱۱۴

آگهیهای متفرقه

قابل توجه
شرکتها و مهندسین مشاور
اکیپ نقشه برداری آماده بکار میباشد ۸۵۰۸۱۶

رستوران‌ها

یك خبر مهم
تمام گوشت مصرفی چلوکبابی ملی ازهمدان تهیه میشود سر چشمه چلوکبابی ملی ضمنا جمعه ها از ساعت ۸ـ صبح چلوکباب آماده می باشد تلفنهای ۳۶۳۹۱۱ و ۳۶۳۹۱۲

تخلیه هرنوع چاه ارزانتر از همه جا باماشینهای تانکر و تجهیزات کامل ویژه لوله بازکنی، شرکت مژگان ۹۵۷۲۷۱

تخلیه چاه فاضلاب
تخلیه چاه فاضلاب و توالت و سپتیك تانك و فوسپتیك و ساختمان آنها و کانال کشی وحفر چاه با دستگاه موتوری ـ لوله بازکنی
شرکت ایران شوشتر تلفن :
۸۲۹۵۵۶-۸۳۰۷۲۲

Avis au intellectuels bibliophiles, l'Encyclopedia Universalis de Paris annonce le passage de son délégué à Téhéran. Il se fera un plaisir de venir vous présenter sur rendez-vous les collections en langue française et les modalités de souscription.
Téléphonez à Mlle Yaghouti au No. 856021 de 8 h. à 14 h. Pour fixer rencontre sans aucun engagement de votre part.

آگهی استخدام

شرکت سهامی تولید و انتقال نیروی برق ایران (توانیر) بمنظور تامین نیروی انسانی نیروگاه گازی بوشهر به‌تعدادی کارمند و کارگر مرد که واجد شرایط زیر باشند نیازدارد.
۱ـ فوق دیپلمه و دیپلمه در رشته برق .
۲ـ دیپلمه ریاضی و طبیعی کادر اداری.
۳ـ مامور اطلاعات و بازرسی با گواهینامه پایان تحصیلات ابتدائی
۴ـ کمك آشپز باگواهینامه پایان تحصیلات ابتدائی.
۵ـ کارگر تحویل سوخت باگواهینامه پایان تحصیلات ابتدائی .
۶ـ باغبان باسواد خواندن و نوشتن .
۷ـ نظافتچی باسواد خواندن و نوشتن
۸ـ راننده پایه یکم ودوم همگانی با گواهینامه پایان تحصیلات ابتدائی .
داوطلبان واجد شرایط میتوانند بمنظور ثبت‌نام و کسب اطلاعات بیشتر روزهای یکشنبه ، دوشنبه وسه‌شنبه ۲۹، ۳۰، ۳۱ تیرماه با همراه داشتن مدارك زیر به‌بوشهر برق منطقه‌ای بوشهر مراجعه نمایند.
۱ـ اصل وفتوکپی آخرین مدرك تحصیلی .
۲ـ اصل وفتوکپی کارت پایان خدمت وظیفه یامعافیت دائم.
۳ـ دو قطعه عکس ۴×۶
۴ـ اصل و فتوکپی شناسنامه .
۵ـ گواهی سابقه کار .
توضیح اینکه از بین واجدین شرایط افرادی که در آزمایشهای کتبی و شفاهی قبول شده و سلامت جسم آنان توسط پزشك معتمد شرکت گواهی گردد انتخاب و استخدام خواهند شد.

شرکت ملی نفت ایران

استخدام رادیولژیست

شرکت ملی‌نفت ایران جهت خدمت در مناطق نفتخیز خوزستان به‌یکنفر رادیولژیست که‌واجد شرایط مندرج در زیر باشد نیازمند است:
۱ـ ملیت ایرانی.
۲ـ شاغل نبودن در سازمان های دولتی ویا موسسات وابسته به‌آن.
۳ـ دارابودن برك خاتمه خدمت نظام وظیفه ویا معافیت دائم.
۴ـ دارابودن دیپلم پزشکی و مدرك رادیولژی
۵ـ داشتن حداقل ۴سال تجربه در امور مربوطه
۶ـ آشنائی کامل بزبان انگلیسی
۷ـ حداکثر سن ۴۵ سال.
متقاضیان واجدشرایط میتوانند همراه با فتوکپی مدارك مربوطه و چهارقطعه عکس ۶×۴ ویکبرك رونوشت شناسنامه ظرف مدت دو هفته ازتاریخ انتشار این آگهی ازساعت ۷ونیم تا ۱۱ونیم صبح روزهای شنبه تاچهارشنبه باداره استخدام و کاریابی شرکت ملی نفت ایران واقع درخیابان کاخ شمالی شماره ۷۶ مراجعه فرمایند. م‌الف ۸۱۵۰

EFBOX
در بازکن برقی اف باکس
«باقفل برقی خارجی»
باگوشی نشکن و مغناطیسی منحصر بفرد
شرکت کارور ـ میدان ۲۵ شهریور
بوسیله تلفن‌های ۸۲۲۳۸۴ ـ ۸۲۳۶۹۸ ـ ۸۳۱۸۷۷ سفارش دهید
فروش در کلیه الکتریکی های تهران و شهرستانها
مرکز پخش تبریز ـ تلفنهای ۵۱۰۰۳ ـ ۵۳۷۵۸

آگهی استخدام

نیروی‌هوائی شاهنشاهی تعدادی لیسانسیه حسابداری را جهت خدمت درمرکز استخدام می‌نماید.
داوطلبان می‌توانند ازتاریخ ۲۸ر۴ر۵۴ همه‌روزه باستثناء روزهای پنجشنبه و تعطیلات رسمی با دردست‌داشتن مدرك تحصیلی ،عین شناسنامه عکس‌دار، دفترچه پایان خدمتی یا معافیت غیر پزشکی بستاد فرماندهی نیروی هوائی‌شاهنشاهی «مدیریت کارگزینی ـغیرنظامیان» واقع درخیابان فرح‌آباد ژاله مراجعه نمایند. م‌الف ۸۱۶۳
نیروی هوائی‌شاهنشاهی

نی بی نی جهت سرویسهای مسافرتی

داخل کشور تعداد بیست نفر راننده که‌دارای گواهینامه پایه یکم و حداقل مدت دو سال‌سابقه رانندگی داشته باشند با حقوق مکفی استخدام می نماید .
رانندگانی که دارای سابقه رانندگی بیشتری باشند مقدم خواهند بود . داوطلبان بمرکزشرکت واقع‌درخیابان سپهبد زاهدی به کارگزینی‌مراجعه نمایند . ۱ـ۳

جمعیت شیرو خورشید سرخ استان تهران

برای خدمت دربیمارستان های‌تابعه به‌عده‌ای پزشك‌عمومی، پرستار،لیسانسیه ،بهیار دیپلمه، تکنیسین اطاق عمل احتیاج دارد.
واجدین شرایط درساعات اداری به‌محل جمعیت واقع‌در بهجت‌آباد چهارراه رودسر مراجعه فرمایند.
تلفن جمعیت ۸۲۹۳۲۲
۱ـ۳ آ ـ ۲۳۶۵۱

تقسیم منافع به فروشندگان باسابقه

شرکت بین‌المللی احتیاج به تعدادی فروشنده دارد شرایط:
۱ـ سابقه فروشندگی
۲ـ دانستن زبان فارسی‌وانگلیسی
برای اطلاعات بیشتر باتلفن های ۴۵۱۳۰ و ۶۶۱۲۳۹ بین ساعات ۹ الی ۱۲ باآقایان کروسی ویا امیر سلیمانی تماس حاصل فرمائید.

استخدام

شرکت سکوساز برای کادر پرسنلی خود در بوشهر احتیاج بافراد زیر دارد.
۱ـ سکرتر زن یا مرد با آشنائی بزبان فرانسه
۲ـ دو نفر حسابدار مرد با تجربه و آشنا بزبان فرانسه
لطفا به دفتر شرکت در بوشهر تلفن شماره ۲۴۹۸ آقای صداقت یا به‌اداره مرکزی ـ تهران ـ خیابان اناتول‌فرانس ـ شماره ۹۹ تلفن ۶۵۹۷۷۳ـ ۶۵۳۳۴۶ مراجعه فرمائید

آگهی استخدام سکرتر

شرکتهای تراك راه وپارس تراك
یك دوشیزه فارغ‌التحصیل رشته منشیگری که‌به‌تایپ فارسی‌و لاتین مسلط بوده‌و بزبان انگلیسی نیزآشنائی‌داشته باشدو بتواند امور منشیگری رابعدازتعلیمات اولیه‌انجام‌دهد، باحقوق مکفی تمام وقت بهمکاری دعوت مینماید.
واجدین شرایط بین ساعات ۹تا۱۲ و ۱۷ تا۱۹ باستثناء پنجشنبه ها بعدازظهر وجمعه ها به‌آدرس خیابان تخت‌طاوس شماره ۱۰۵ «غرب چهارراه فرح »تلفن ۳۸تا ۸۵۹۰۳۴ مراجعه نمایند.

تولیدی شهیادباشرایط استثنائی استخدام میکند

چند نفر دختر و پسر سری دوز شلوار و چند نفر پادو نیازمند است میدان فوزیه اول خیابان شهناز پاساژ خوشقدم طبقه سوم پلاك ۵۹ و ۶۰ علی صادقی

آگهی استخدام

سازمان بیمه های اجتماعی برای خدمت درکرمان بافراد مشروحه زیرنیاز دارد.
۱ـ پزشك متخصص داخلی یکنفر
۲ـ پزشك متخصص علوم آزمایشگاهی یکنفر
۳ـ پزشك متخصص رادیولژی یکنفر
۴ـ پزشك متخصص چشم یکنفر
داوطلبان میتوانند بمنظور آگاهی از شرائط استخدام به اداره‌امور استخدام بهداری سازمان درخیابان آیزنهاور یا بمدیریت منطقه کرمان وبلوچستان درکرمان مراجعه نمایند.
م‌الف ۸۹۸۳
سازمان بیمه‌های اجتماعی

نیروی دریائی شاهنشاهی

آگهی استخدام

نیروی دریائی شاهنشاهی تعدادی غیر نظامی باتخصص های مشروحه زیر استخدام مینماید.
مهندس مکانیک ، الکترونیک ، برق ،کامپیوتر ، شیمی صنعتی لیسانس و فوق لیسانس ریاضی و فیزیک و آنالیست‌برنامه‌ریزی کمپیوتر ۱ـ داوطلبین در صورت موفقیت در مصاحبه پس از طی دوره کوتاه مدت زبان برای گذراندن دوره تخصصی که حداقل ۶ ماه و حداکثر چهار سال طول خواهد کشید بیکی‌از کشور های امریکا یا فرانسه اعزام خواهند شد .
۲ـ داوطلبین با سپردن ۶ سال تعهدخدمت در نیروی دریائی شاهنشاهی‌از خدمت وظیفه عمومی معاف خواهند شد .
۳ـ قبولشدگان با حقوق و مزایای مکفی استخدام میشوند و در حین گذراندن دوره تخصصی در کشور های خارج علاوه برحقوق از فوق‌العاده روزانه مخصوص کارمندان نیرو های مسلح شاهنشاهی در خارج از کشور استفاده خواهند نمود .
شرایط استخدام :
۱ـ تابعیت دولت شاهنشاهی ایران
۲ـ متدین بیکی از ادیان (اسلام ،مسیحی، کلیمی ، زرتشتی)
۳ـ داشتن حداکثر ۳۵ سال تمام .
۴ـ داشتن صحت‌مزاج بتائید بهداری‌نیروی دریائی شاهنشاهی
مدارك مورد نیاز :
۱ـ یکبرگ فتوکپی آخرین مدرك تحصیلی
۲ـ یکبرگ فتوکپی مدرك تخصصی (درصورت دارا بودن)
۳ـ دو برگ فتوکپی شناسنامه
۴ـ دو قطعه عکس ۴×۶
داوطلبین میتوانند همه روزه جز ایام‌تعطیل بادردست داشتن مدارك مورد نیاز بساختمان معاونت پرسنلی نیروی دریائی‌شاهنشاهی واقع در خیابان سپهبد زاهدی جنب مسجدالرحمن مدیریت استخدام مراجعه‌نمایند .
م‌الف ۷۷۰۹ ۱ـ۷ آ ـ ۲۲۳۵۲

Do You Want To Make A Career In Industrial Management

WHO ARE WE?

Pars International Manufacturing Company Limited is our name. We are an Iranian joint venture with one of the world's leading Manufacturer of synthetic detergents. Our factory, situated on the new Karaj Road, 11 kilometers west of Tehran, is run by a young and dynamic organization.

WHAT IS THE JOB?

Our organization can offer a young graduate Engineer a wide range of responsibilities, which could include:

— Management of production departments equipped with efficient modern machinery for processing and packing synthetic detergent.
— Planning, implementation and starting up of new installations and improvement of existing units.
— Maintenance of production equipment and auxiliary installations. process safety control.
— Improvement of manufacturing methods, budgeting and Industrial Cost Control.
— Quality control of finished product, and of raw and packing materials.
— Personnel Management, human realtions, industrial safety, training and development of technical personnel.

Your training program is basically an on-the-job program:

You learn by doing. As you gain experience, you are given the opportunity of developing your own ideas and exploiting your abilities to the full. Our principle of promoting from within, based on demonstrated individual ability, will allow you to progress in the management field best suited to your capabilities.

WHAT QUALIFICATIONS DO YOU NEED?

You should be of Iranian nationality, having completed military service or possessing permanent exemption.

— Have a degree in Chemistry or in Chemical, Mechanical, Industrial or Electrical Engineering.
— Have some experience in people management and a flair for human relations.
— Have initiative, energy and a strong personality.
— Be fluent in both English and Farsi, spoken and written.
— Be 24-32 years of age.

If you are interested, send an application in English, in your own handwriting, with curriculum vitae and passport size photograph, indicating the salary required, to:

Mr. H. Barkhoudarian,
Manufacturing Manager,
Pars International Manufacturing Co. Ltd.,
P.O. Box 2531,
TEHRAN

مکتوب پانصدوهفتادویکم

بهترین راه، برای رفع بزرگترین نقیصه دموکراسی

ابراهیم خواجه‌نوری

.... در بهترین دموکراسی های دول غربی ، مردم نه تنها اصلح‌والیق ها را بر نمی‌گزینند، بلکه بعکس محکوم و مجبورند به اینکه اکثرا متوسطان جاه طلب و عوام فریب را بر لایقان و صالحان درجه یك ترجیح دهند و آنها را بیشتر به مقامات‌عالی برسانند ...

دوست گرامی

چند روز پیش با تعجب زیاد، و با خوشوقتی زیادتر ، شنیدم کمیته‌ای تشکیل و مامور شده است‌که در اصلاح قانون انتخابات ایران مطالعه کند. عده‌ای از اعضای این کمیته را که حقوقدانان روشن‌بینی هستند می‌شناسم ولی در امری باین عظمت، معتقدم حتما باید از فکر تمام‌کسانیکه‌نظر و عقیده‌ای‌دراین‌باره دارند استفاده شود، نه‌تنها عده‌ای معدود . چون چنانکه میدانید غالبا کشفیات مهم دنیا مرهون فقط متخصصان نیست. مثلا کشف همین میکروب که هر روزه میلیونها افراد بشر را از مرگ نجات داده و خواهد داد ، بوسیله غیر متخصصی بنام پاستور بدست آمد که فقط دربی ترش نشدن شراب میگشت. یا فروید که بزرگترین تحول روحیه انسان را با شیوه روانکاویش ابداع کرد، فقط طبیب اعصاب بود، نه متخصص روانشناسی . بزرگترین ومفیدترین کانال روی زمین را یک دیپلمات درجه سوم گمنام‌بنام «لسپس» ایجاد کرد درحالی که او نه‌تنها مهندس و متخصص آب و کانال نبود، بلکه گروه‌زیادی از مهندسان ممتاز و معروف دنیا عقاید او را مسخره و تخطئه کردند و صریحا گفتند ممکن نیست چنین نقشه احمقانه‌ای عملی شود – ولی دیدیم که شد ..

بنابراین در آمری به اهمیت اصلاح قانون انتخابات که سرنوشت فرد فرد افراد مملکت با آن ارتباط اساسی دارد، حق این بود که از تمام صاحبنظران دعوت میشد تا اقلا اگر خواستند باآن گروه معدودی یاری کنند .

بهرحال ، چون بنده جدا معتقدم به اینکه الگوئی که در این نیم قرن گذشته ما از دموکراسی غرب به سوغات آورده‌ایم – بعلت نقص اساسی که دارد – نه برای‌خودشان‌بی‌ضرربوده‌است، نمیرای‌ما– بنابراین خود را مکلف میدانم آنچه به عقل ناقصم می رسد ، عرض کنم .

شاید این گفته‌معروف چرچیل را شنیده باشید که «دموکراسی صدها عیب و نقص دارد، ولی با تمام بدی‌هایش فعلا از همه رژیم‌ها بهتر است.» ولی بنده معتقدم رفع صدها عیب و نقص پیش‌کشتان، اگر ازسیستم دموکراسی دنیا یک نقص – فقط یک نقص– زائل میشد ، تا ابد به حق آن را «بدبهترین رژیم‌های سیاسی حکومت بشری شهرد . و آن نقیصه بقدری آشکار است که کمبودش حتی از خود شعارهای‌مشهور دموکراسی هم پیداست. چنانکه میدانید شعار مشهور دموکراسی اینست که میگویند : «حکومت مردم بر مردم – بدست مردم – و برای‌مردم. «خوب ، آیابه نقیصه مهمی که در همین منظورهای اساسی هست توجه فرمودید ؟– بنظر بنده نقیصه‌ای که باوجود اینهمه‌پیشرفت های حیرت‌انگیز علوم ، باز دنیا را به این نابسامانی و بیچارگی نگه داشته (حتی‌بدترهم کرده) اینست ، که جای یک اصل در بین‌این سه شعار معروف خالیست . یعنی باید میگفتند «حکومت مردم بر مردم – بدست مردم – برای مردم – و بوسیله الیق و اصلح مردم» نه بوسیله عوام فریبان جاطلب «نوراتیک» . یعنی مبتلا به امراض گوناگون آشکار ومخفی عصبی .

حالا اگر از تعجب پس نمی‌افتید ، باید حقیقت دیگری را در شیوه دموکراسی دول غربی صریحاو علنا و با صدای بلند خدمتتان عرض کنم و آن‌اینست که با شیوه فعلی ، در بهترین دموکراسی‌های دول غربی ، مردم نه تنها الیق و اصلح را برنمی‌گزینند ، بلکه بعکس محکوم و مجبورند‌به‌اینکه اکثرا متوسطان جاه طلب و عوام فریب را بر لایقان و صالحان‌درجه یک ترجیح دهند و آنها را بیشتر به مقامات عالی برسانند تا اصلح و الیق‌ها را – لابد می‌پرسید چرا؟– قدری توجه فرمائید تا با استدلال ساده بنده ، علت آن مثل روز بر خودتان روشن شود .

چون مطلب دقیق است اجازه فرمائید مقدمتا سئوال واضحی را برای زمینه مطلب بعدم مطرح کنم تا به‌خود «موضوع برسیم. آیا بنظر شما در «اوری که با سرنوشت «مردم – با خوشبختی و بدبختی و رفاه و پیشرفت‌مردم سروکار دارد، ضرور‌نیست‌که حداکثر کوشش به عمل آید تا صلاحیتدارترین اشخاص در آن مشاغل گمارده شوند ؟ – لابد جواب مثبت است چون حتی در کارهای خیلی بی‌اهمیت و جزئی مثل تعمیر صندلی یا ساعت خودمان هم معمولا میگردیم‌صلاحیتدارترین وخبره‌ترین صندلی ساز یا ساعت‌ساز را پیدا کنیم و سرنوشت ساعت یا صندلی خود را به او بسپاریم .

خوب ، با این حال آیا بنظرتان عجیب‌نیست برای عضویت جائی که سرنوشت‌روزانه‌خود ما و نسلهای بعد ما را معین میکنند فقط به داشتن اکثریت آراء اکتفا کنیم ؟

مطلب دومی که متعاقب این مقدمه می‌آید اینست که اشخاص صالح و لایق و دانشمند ، همین که سطح صلاحیت و دانششان از حد متوسط عوام (که همیشه در همه جای دنیا اکثریت دارند) تجاوز کرد، دیگر شناختن ارزش واقعی آنها برای اکثریت عامه مردم غیر مقدور است . مثلا شما و چند نفر نظیر شما ممکن است ارزش یک مرد محقق دانشمند و نوعدوستی را مثل راسل یا مولوی که فقط با یک راهنمائی و پیشنهادشان ممکن است یک‌جامعه‌ای را بخوبی تغییر دهند ، صحیحا ارزیابی کنید .ولی در همین ایران خودمان چندین صدبرابر شماهستند که «کلی» مشتزن و سوفیالورون رقاص را بیشتر می‌پسندند و بیشتر ستایش میکنند و اگر از دروازه وارد شوند بیشتر به استقبالشان می‌شتابند .

خوب ، وقتی انتخابات یک درجه‌ای باشد و نتیجتا فقط رای اکثریت حکومت کند ، طبیعتا سیل آراء اکثریت ، رای عده معدودی از آدم شناسان واقعی را می‌شوید و کان‌لم‌یکن میکند و طبیعتا آنها که جاطلبتر، عوام‌فریبتر و پولدارترند(یعنی‌آنهائی که بیشتر مبتلا به جنون قدرت یا آزار پول‌پرستی یا غرور مقام‌طلبی هستند – در واقع بدترین نوع خدمتکاران جامعه) – شانسشان زیاد میگردد . پس کاملا منطقی است که بگوئیم در شیوه دموکراسی های فعلی غرب – در آنجائی که آراء یک درجه‌ایست و بنابراین مطلقا رای اکثریت حاکم است – مردم محکوم و ناچارند باینکه متوسطان جامعه رابرگزینند، نه الیق و اصلح را . بخصوص بر این اضافه کنید که غالبا لایقترین‌و صالحترین‌و دانشمندترین اشخاص به این قبیل مبارزات نامتساوی نزول نمیکنند‌ وطبیعتا میدان را برای عطش زدگان مال و مقام بیشتر خالی میگذارند .

صرفنظر از اینکه آیا در انتخابات دو درجه‌ای گذشته ، معتمدان اولی واقعا صلاحیت کافی برای آدم‌شناسی و توصیه نامزدها داشتند یا نه ، معذلک بنده برای‌اولین‌بار در این‌انتخابات شرکت کردم و با انگشت رنگ شده رای‌خود را به صندوق انداختم . زیرا بنظرم این‌ابداع و نوآوری جالب – که به‌کلی متغایر با شیوه دموکراسی غرب است – آغاز رفع نقیصه‌ای است‌که سال‌هاآرزوی‌آن را داشتم .بخصوص که امید و آرزو دارم در انتخابات دوره‌بعد، در رفع نقائص اجرائی این سیستم دودرجه‌ای بیشتر کوشش شود. به‌عبارت دیگر اگر اولا معتمدانی که نامزدان را تشخیص و توصیه میکنند ، صلاحیت علمی و اخلاقی و آدم‌شناسیشان به‌حد کافی باشد ، و ثانیا اگر از اعتماد مردم واقعا برخوردار باشند به‌حدی که توصیه‌شان را قلبا بپذیرند نه تعبدا (که‌این خود تکنیک علیحده‌ای دارد) آنوقت میتوانیم بخود ببالیم و بگوئیم‌معمائی‌که دربیشرفته‌ترین جوامع دموکراسی به حل آن دست نیافته‌اند، یعنی آرزوی «حکومت مردم بر مردم – بدست مردم – برای مردم و بوسیله الیق و اصلح مردم» در این گوشه از دنیا عملی خواهدشد.

در خاتمه باز باید تکرار کنم که چون مهمترین علت نابسامانی وضع این دنیای فوق‌العاده وپیشرفته و فوق‌العاده آشفته ، برگزیدن اشخاص جاه‌طلب و پول‌پرست و خودخواه است – و چون در انتخابات مستقیم و یک درجه‌ای (به دلائلی که گفته شد) مردم ناچارند جوامع خود را از خدمت الیق و اصلح فرزندان ملت محروم نمایند ، بنابراین باید جدا از کمیته‌ای که مامور مطالعه اصلاح قانون انتخابات شده بخواهیم که به مطالب مختصر ولی بسیار مهم فوق توجه کنند ، تا بلکه بالاخره آرزوی «حکومت مردم بر مردم – بدست مردم – برای مردم و بوسیله الیق و اصلح مردم» در ایران کهن و نوساخته‌تحقق پذیرد و آن وقت این دفعه دموکراسی غرب از آن الگو بگیرد .

تا مکتوب آینده خدا نگهدار .

دوستدار شما

ا. خواجه‌نوری

مسابقه‌های بین‌المللی کاراته‌جام علیاحضرت‌شهبانو

باشرکت: تیمهای ملی‌آلمان‌غربی – ایران

ساعت ۱۹ روز های : ۲۸–۳۰ تیر ماه و اول مرداد ماه ۱۳۵۴ سالن ۱۲ هزار نفری ورزشگاه بزرگ آریامهر

قیمت بلیط : ۱۰۰ – ۱۵۰ ریال

محل‌فروش: دفتر امورمشترك فدراسیونها (خیابان سپهبد زاهدی)

– آکادمی کاراته (تخت‌طاووس– بین شاه عباس وجم ، خیابان گلریز)

– باشگاه کاراته‌تخت‌جمشید(روبروی حسینیه ارشاد)

م‌الف ۸۰۰۱ «فدراسیون کاراته ایران»

تاریخ ۱۸ر۴ر۵۴
شماره ۲۰۰۹۷

شهرداری مشهد

آگهی مناقصه

شهرداری مشهد باستناد تصویبنامه شماره۵۶۰۷ – ۵ر۴ر۵۴انجمن محترم شهر مقداربیست هزار متر مکعب شن یاقوتی بدون خاک بین ساتا هشت (۳–۸) میلی‌متر را از طریق صدورآگهی مناقصه خریداری مینماید .

۱– پیشنهاد دهندگان بایستی صدی پنج‌مبلغ پیشنهادی را به حساب شماره ۱۴۶۳۰ شهرداری در بانک ملی مشهد پرداخت نمایند و یا ضمانتنامه‌بانکی که مدت سه ماه از طرف بانک مربوطه‌تعهد پرداخت شده باشد وبااسناد خزانه تهیه وبهمراه‌پیشنهاد خود که آخرین ارزش هر متر مکعب‌شن یاقوتی را با خط خوانا و بدون قلم خوردگی‌در آن نوشته شده باشد در پاکت‌لاک ومهر شده گذارده و تا ساعت ده صبح روز یکشنبه‌دوازده‌مرداد ماه ۵۴ بدفتر شهرداری تسلیم نموده و رسید دریافت دارند .

۲– به پیشنهادات مشروط و قلم خورده‌و مبهم و خارج از نوبت و بدون سپرده ترتیب اثر داده نمیشود .

۳– پیشنهادات واصله در ساعت یازده‌صبح یکشنبه دوازدهم مرداد ماه ۱۳۵۴ (روز اخذ پیشنهادات) در کمیسیون مربوطه باز و قرائت خواهد شد . حضور پیشنهاد دهندگان در جلسه مناقصه آزاد و شهرداری در رد یا قبول یک یا کلیه پیشنهادات بدون ذکر دلیل مختار است .

۴– سپرده نفرات اول و دوم و سوم تا ختم انعقاد قرارداد و مبادله آن در شهرداری نگهداری خواهد شد که چنانچه نفر اول هفت‌روز پس از اخطارکتبی‌شهرداری حاضر به انعقاد قرارداد نشود سپرده او بسود شهرداری ضبط‌و در صورت مصلحت شهرداری‌بانفردوم قرارداد منعقد خواهد شد اگر نفردوم‌نیز از تنظیم‌قرارداد استنکاف نماید سپرده او هم بنفع شهرداری پرداخت و درصورت صلاح با نفر سوم قرارداد منعقد میگردد و اگر نفر سوم هم حاضر بانعقاد قرارداد نشود ودیعه او هم بسود شهرداری پرداخت میگردد و جای هیچگونه اعتراضی‌بهیچ عنوان باقی نخواهد بود .

نتیجه مناقصه پس از تصویب کمیسیون معاملات شهرداری به برنده مناقصه ابلاغ خواهد شد که در ظرف یک هفته جهت عقد قرارداد به شهرداری حاضر شود .

شن مورد نیاز بایستی در کارگاه اسفالت سازی شهرداری حداقل روزانه دویست وپنجاه متر مکعب تحویل شود .

شهرداری حق دارد صدی بیست و پنج به نسبت کل معامله کسر و یا اضافه نماید .

مالیات و عوارض هزینه آگهی و سایرهزینه های مربوطه از هرجهت وبابت‌بعهده‌برنده مناقصه میباشد . پیشنهاد دهندگان بایستی‌مشمول قانون منع مداخله کارمندان دولت در معامله نباشد .

بهمن طاهریان
قائم مقام شهردار مشهد

۲۶۲۷
۱۵ر۴ر۵۴

شهرداری نهاوند

تجدید آگهی مناقصه

پیرو آگهی مناقصه‌شماره ۲۰۶۸–۲۵ر۳ر۵۴باستناد امریه شماره ۸۰۱ – ۹ر۳ر۵۴ مقام معظم استانداری همدان و مدلول صورتجلسه مورخ ۱۲ر۴ر۵۴ کمیسیون عالی معاملات شهرداری‌طرح آب رسانی گورستان راطبق نقشه و مشخصات دفتر مهندسی استان همدان از محل کمک های بلاعوض بشروط زیر بمناقصه واگذار مینماید

۱– مبلغ کل هزینه برابر برآورد دفتر مهندسی بالغ با ۳۵۰۰۰۰۰ ریال و مدت انجام کار سه ماه میباشد .

۲– داوطلبان میبایستی برگ صلاحیت فنی را که بگواهی دفتر مهندسی استان همدان‌رسیده باشد اخذ و ضمیمه پیشنهاد خود نمایند .

۳– داوطلبان موظفند اسناد و اوراق ومدارک مربوطه را با پرداخت مبلغ دو هزار ریال از دفتر مهندسی اخذ و پیوست پیشنهادخود نمایند .

۴– پیشنهاد دهندگان‌مکلفند ۵٪ موردمناقصه را که بالغ بر ۱۷۵۰۰۰ ریال است اوراق خزانه یا ضمانت نامه بانکی از یکی از بانکهای مجاز اخذ و بعنوان سپرده ضمیمه پیشنهاد خود نماید .

۵– پیشنهاد دهندگان‌بایستی پیشنهادات‌خود را در دو پاکت الفوب بشرح زیر .

پاکت الف محتوی اوراق و مدارک‌موضوع‌بند ۲ این آگهی و همچنین ضمانت‌نامه بانکی که ذیل هر یک بامضاء پیشنهاد دهنده رسیده‌باشد و پاکت ب محتوی برگ پیشنهادی کمبامضاء پیشنهاد دهنده رسیده باشد لاک و مهر شده تا آخروقت اداری روز ۲۸ر۴ر۵۴ بدفتر شهرداری تسلیم و رسید دریافت دارد .

۶– کمیسیون عالی مناقصه در ساعت ۱۰صبح روز ۲۹ر۴ر۵۴درشهرداری تشکیل وحضور پیشنهاد دهندگان آزاد است .

۷– پیشنهاد دهندگان مکلفند پیشنهاد خود را با خط خوانا و بدون هیچگونه ابهام یا قلم خوردگی قید نمایند .

۸– در کمیسیون مناقصه ابتداء پاکت الف‌باز ودرصورتیکه فاقد مدارک فوق یا ضمانت‌نامه بانکی باشد از افتتاح پاکت ب خودداری‌خواهدشد .

۹– برنده مناقصه درموقع‌عقد قراردادموظف‌است ۱۰٪کل کار را بعنوان حسن انجام کار ضمانت‌نامه بانکی یاوجه نقد یا اسناد خزانه به‌شهرداری بسپارد .

۱۰– سپرده نفر اول تا عقد قرارداد در شهرداری باقی خواهد ماند چنانچه‌نفراول از عقد قرارداد پس از اخطار کتبی بمدت ۵ روزاستنکاف ورزد سپرده وی بنفع شهرداری ضبط و به نفر دوم و سوم یا نفرات بعدی بهمین ترتیب رفتار خواهد شد .

۱۱– شهرداری در رد یا قبول یک یا کلیه‌پیشنهادات مجاز است .

۱۲– اجرای طرح‌بانظر دفتر مهندسی‌استان وماموربن فنی آب شهرداری انجام خواهد شد.

۱۳– هزینه های درج آگهی‌وسایر هزینه‌ها از قبیل مالیات و حق بیمه و غیره بعهده برنده مناقصه است .

۳۴۷۳–آ شهردار نهاوند . نیکروش

انجمن کتابداران ایران IRANIAN LIBRARY ASSOCIATION ILA انکا 1966 • 1345

پنجمین دوره آموزش کتابداری

انجمن کتابداران ایران باهمکاری‌دانشکده علوم تربیتی دانشگاه آذر– آبادگان پنجمین دوره کوتاه‌مدت‌آموزش کتابداری را برای کتابداران استان آذربایجان شرقی از تاریخ ۲۰شهریورماه تا۱۴ مهرماه ۱۳۵۴ درشهر تبریز تشکیل میدهد .

داوطلبان براساس آزمون ورودی انتخاب می‌گردند و کلاسها بطور فشرده روزی ۸ ساعت خواهدبود .

از علاقمندان تقاضامی‌شودگواهی اشتغال به‌کار کتابداری و فتوکپی آخرین مدرك تحصیلی خودرابه‌ضمیمه یك برگ رونوشت‌یافتوکپی شناسنامه ودوقطعه عکس تااول شهریور ماه به‌دانشکده علوم تربیتی ، گروه‌کتابداری میدان کندی شماره ۱۲ ، تهران ارسال‌دارند .

دعوت‌از‌قبول‌شدگان‌لیسانسیه‌ودیپلمه‌های‌داوطلب خدمت‌در‌سازمان‌تأمین‌خدمات‌درمانی

بدینوسیله ازقبول شدگان‌لیسانسیه‌ودیپلمه که در آزمون‌های کتبی وشفاهی‌سازمان تامین خدمات درمانی قبول‌شده‌اند دعوت میشود ساعت ۸ بامداد روز شنبه۲۸ر۴ر۵۴ برای شرکت درکلاس کار آموزی بدفتر آموزش سازمان – ساختمان مرکز اورژانس واقع در خیابان شاه جنب‌سینما نیاگارا مراجعه فرمایند .

سازمان تامین خدمات درمانی

صورت‌اسامی قبولشدگان‌لیسانسیه

۱– عبدالعلی احمدیان ۲– هوشنگ آموزگار۳– مجلل آذرفام ۴– پروین اصل‌زنجانی ۵– داود اسکندری ۶– حسن‌آرین ۷– محمدصدیق اسلامیان ۸– فریده ارسنجانی ۹– مهین بدخشان ۱۰– علی بصری ۱۱– ژاله بهزادی ۱۲– شهین بیانی‌راد ۱۳– منیژه بهرامی زاده ۱۴– زهره‌برنیا ۱۵– عطاءاله برزآبادی فراهانی ۱۶– ناهید بهروش ۱۷– پروین پرتو ۱۸– مینو تسوجی ۱۹– نسریندخت تقی‌زاده ۲۰– محسن جدی ۲۱– مهرانگیز جراحها ۲۲– عبدالرضا جابری ۲۳– سید مسعود جاوید ۲۴– منیرالسادات حسینی ۲۵– سیدجبار حسینی کردخیلی۲۶– گیتی حکیم‌پور ۲۷– خسروخدادادیان ۲۸– صدیقه خسروی‌نژاد ۲۹– منوچهر دانش‌بخش ۳۰– رحمت‌داودی ۳۱– شهرزاد دیانی ۳۲– محمد دهخدا ۳۳– فریده رئیسی روحانی ۳۴– زهرا رضائی ۳۵– آتیه سالکی ۳۶– صدیقه سهم‌الدینی ۳۷– مجید ستوده ۳۸– احمد سپهری ۳۹– باختر سبزعلی ۴۰– زینت سخائی ۴۱– قاسم شفق‌نیولوئی ۴۲–پروانه شهلاپور ۴۳– بیلاصمدی ۴۴– حسین صیفی ۴۵– اسمعیل صیادی۴۶– ناصر صفارو ۴۷– علیرضا عشقزاده زنجانی ۴۸– ربابه‌عابدی نیستانك ۴۹– محسن عاصمی ۵۰– محمدرضا کشاورزشاهباز ۵۱– اسماعیل کشاورزهدایتی ۵۲– اسکندر کالیلیاس ۵۳– حسن فیضی ۵۴–زیبا فرهنگی ۵۵– غلامحسین فلاح‌نیا ۵۶– توران فیروزآبادی ۵۷–عبداله قطره‌ساومانی ۵۸– اسداله ماهان ۵۹– محمد رضا مکانیك ۶۰– ژاله ملکوتی هشتجین ۶۱– حیدر میرزاآقائی ۶۲– مهدی مهدیزاده‌مقانجوقی ۶۳– شهناز منجذب ۶۴– فریده منجذب ۶۵– پریچهر مهدی زاده ۶۶–مراد حسین نجفی ۶۷–محمدعلی نیکو ۶۸– سیدیداله نجفی ۶۹– ایرج ناصری ۷۰– ابوالفضل نوروزی ۷۱– حسن هدایتی ۷۲– علیرضا هاشمی ۷۳– زینت یعسوبی ۷۴– ثریا یوسفی ۷۵–ابراهیم قره‌گوزلو ۷۶– منوچهر بهرامیان ۷۷– بتول جورابچی۷۸– منیژه خاقانی ۷۹– عبدالعلی سجادی ۸۰– فاطمه کیهانی ۸۱– هادی کل صباحی۸۲ –سید احمد مصطفوی الحسینی ۸۳– پریوش طایفه‌حسنلو ۸۴– مصطفی عقیلی ۸۵– منوچهر بهرامیان .

صورت‌اسامی قبول‌شدگان‌دیپلمه

۱– سید ابراهیم آقا ۲– پروانه ابراهیمی کاشف ۳–مهدی سید آشامی۴– زهرا امینیان ۵– هادی‌اکبری ۶– علی‌اکبر اکرم ۷–فاطمه اورازانی شجاعی ۸– جمشید اورامی ۹–زهرا انباز ۱۰– همامیر معینی ۱۱–معصومه افشاری ۱۲– حسن امیر سلیمانی ۱۳– حبیب ایلخچوئی ۱۴– داود امین‌زاد ۱۵– ناهید ابتهاج‌نیا ۱۶– محمد آرمیون ۱۷– ابوطالب امین‌فر ۱۸– محمد یحیی اوران محله ۱۹– رضاحاج صفری ۲۰– زهرا حمیدی ۲۱– عباس حاج‌باقری ۲۲– علی بختیاری ۲۳–یحیی بلورچی ۲۴– محمدرضا بابائی‌پور ۲۵– محمد باطنی ۲۶– محمود بروجردی ۲۷– سید هدایت‌اله برزآبادی فراهانی ۲۸– پروانه برومند ۲۹– سیدعلی برقعی ۳۰– ناصر بهادری۳۱– بزازی‌عراسکی ۳۲– یداله خالق خواه‌ایلچی ۳۳– فرهاد خاکی۳۴– محمدحسین خجندی مقدم ۳۵– علی‌اصغر خرام عباسی ۳۶– سید محمد رضا نقدسی ۳۷– ایراندخت (پرانه) ترکیان خورشیدی ۳۸– حسن جان بابائی ۳۹– نوروزعلی جابرها ۴۰– اکبر جهانگیری ۴۱– محمد جعفرنصراله آبادی ۴۲– حسن‌فرآشاد ۴۳– مجتبی خدارحیمی ۴۴– مریم پور عبدالحسین نامی ۴۵– منیژه پارسا ۴۶– خسرو پهلوانزاده ۴۷– شهلا تریو ۴۸– سیدکریم توکلی‌نژاد ۴۹– احمد تطهیری ۵۰– حسن تشکری ۵۱– مه‌لقا تندودار ۵۲– عبدالوهاب توکلی ۵۳– فریده‌خیانی ۵۴– محمدرضا حیدری ۵۵– نورالله حسنی ۵۶–نرجس خاتون حاجی پوررنه ۵۷– علی‌اصغرفرحی ۵۸– میرعلینقی خاجی میرصادقی ۵۹– علی‌حبیبی معینی ۶۰–شهلا چلوئی ۶۱– غلامرضا دوشابی ۶۲– احمد آقا داداش زاده ۶۳– غلامعلی دارایی ۶۴– فاطمه داودی ۶۵– رضا داناپور ۶۶– حسنعلی درویشی ۶۷– اکبر دهگانه‌اصل ۶۸– محمد ذبیحی عراقی ۶۹– الهه ذکائی ۷۰– حمید ذوالمجدی ۷۱– علی‌رنگرز ۷۲– علیرضا رئیس‌دانا ۷۳– داود روحی‌زاده ۷۴–فاطمه رحیمی ۷۵– مختار رضائی ۷۶– صغری رستم ۷۷– محمود رافتری ۷۸– محمدعلی رستمی‌پول ۷۹– محمدتقی رضائیان ۸۰– مهدی رعنای اخوان ۸۱– محمد مهدی رزم‌فرسا ۸۲– فیروز زیتون ۸۳– شهلا زندیه ۸۴–داریوش زیادلو ۸۵– سید احمد زاهدی جهرمی ۸۶– فاطمه نساءعاینه‌سیری ۸۷– محمود سعادت‌فر ۸۸– محمد ساحلی‌نیا ۸۹– سید محمد سید احمدی سجادی ۹۰– مصطفی سادات منصوری ۹۱– حسینعلی‌سالاری ۹۲– اکرم سلامت ابراهیمی ۹۴– غلامرضا سید رنوزی ۹۵– اصغر سامع ۹۶– هوشنگ سیف‌اللهی کلخوران ۹۷– زهرا سعدتمند ۹۸– ایران شهپر ۹۹– حمیدرضا شیرکوند۱۰۰– سیدصدق شاه‌طهری ۱۰۱– علی‌شهیدی سروقد ۱۰۲– محمد اسماعیل شفیعی جندقی۱۰۳– علی‌اکبرشلویری ۱۰۴– ایرج شکرزاده ۱۰۵– مهری شالیپور ۱۰۶– خسرو شیرکوند ۱۰۷– مرتضی صمدی کوچك‌سرائی ۱۰۸–مهدی صفرزاده ۱۰۹– حسین صوفسطائی ۱۱۰– فاطمه صادقی ۱۱۱– مهناز طبیبیان ۱۱۲– شهناز طبیبیان ۱۱۳– شهاب‌اله طهماسبی مقدم ۱۱۴– دانش عابدی شیرزاده ۱۱۵– طاهره علی آبادی فرهانی ۱۱۶–مهدی عالی نژاد ۱۱۷– حسن علمدار یزدی ۱۱۸– فاطمه علیلو ۱۱۹– عزت‌اله عباس‌زاده گنجی۱۲۰– فرج‌الله علیدی ۱۲۱– داود غفاری سران ۱۲۲– رحیم علی‌غلامی‌پور ۱۲۳– اصغر غلامی ۱۲۴– فهیمه فروتن ۱۲۵– سعداله فرج‌پور ۱۲۶– نسرین فرح‌مرزی ۱۲۷–فرزانه فاتح علوی ۱۲۸–فخری جهان فیضی شهرابی ۱۲۹– کاظم فرهنگی ۱۳۰–طاهره فتحی ۱۳۱– سکینه قراری ۱۳۲– یونس قراچه‌داغی ۱۳۳–هدایت‌اله قان‌بیغی ۱۳۴– حسنعلی قرهی‌قمی ۱۳۵– عباس (غلامرضا)قاسملوئی ۱۳۶– ابوالقاسم قنبریان علویجه ۱۳۷– جعفر قاسمی ۱۳۸– علی اکبر قربانی ۱۳۹– شکوه کلهر ۱۴۰– محمدعلی کبیری ۱۴۱– مژده کریمیان ۱۴۲– نقی کشاورز هدایتی ۱۴۳– شعبان کشاورز گل‌بر ۱۴۴– انسیه کلهر ۱۴۵– شهین کرمی ۱۴۶– زهرا کلاشمی ۱۴۷– غلامرضا کهنسال نداهی ۱۴۸–کامبیز کاورانفر ۱۴۹– شهناز کودرزی ۱۵۰– جانعلی گراوند ۱۵۱– محمدرضا گدازنده ۱۵۲– ابراهیم گودرزی ۱۵۳– معصومه گرامی‌زاد ۱۵۴– عزت‌اله گنجی ۱۵۵– فخرالسادات میرزامحمد حسینی ۱۵۶– آیت‌اله موسوی ۱۵۷– غلامحسین متدین ۱۵۸– مهدی محمودی ۱۵۹– فرشته مکری ۱۶۰– پروین میرعمادی ۱۶۱– میرغنی میرمجلسی ۱۶۲– حسین معارف ۱۶۳– علی اصغر منصوری گوارا ۱۶۴– حسین مستخدم عباسی ۱۶۵– صحبت‌اله مشایخ آهنگرانی ۱۶۶– سید علیرضا موسوی زاده ۱۶۷– محمد رحیم مرادنیای ملامحمد قلی ۱۶۸– اعظم مرادی . م‌الف ۸۱۴۶

آگهی تاسیس شرکت ساختمانی گیتی ناز با مسئولیت محدود

نظر بماده ۱۹۷ قانون تجارت و ماده ۶آئین‌نامه همان قانون خلاصه شرکت‌نامه و اساسنامه شرکت ساختمانی گیتی‌ناز با مسئولیت محدود که درتاریخ ۳ر۳ر۵۴ تحت شماره ۲۰۹ در این اداره به ثبت رسیده برای اطلاع عموم در روزنامه رسمی‌کشورو یکی از جرائد کثیرالانتشار یومیه تهران آگهی میشود .

۱– نام و نوع شرکت . شرکت ساختمانی گیتی‌ناز با مسئولیت محدود .

۲– موضوع شرکت انجام امور ساختمانی و مقاطعه‌کاری تاسیسات تهویه و شوفاژ و تهیه و نصب کارخانجات موتورآلات وپروژه های شهرسازی و ساختمانی و پل‌سازی‌وراه سازی و آبارتمان سازی و غیره .

۳– مرکز اصلی شرکت کرج میدان پهلوی‌طبقه سوم .

۴– مدت شرکت از تاریخ تاسیس بمدت‌نامحدود .

۵– تابعیت شرکت ایرانی .

۶– سرمایه شرکت مبلغ بیست میلیون ریال‌که تماما پرداخت شده است .

۷– موسسین شرکت آقای محمد ناصربخت‌بانو مهین‌دخ کمالی نژاد ، دوشیزه فریبا ناصربخت، دوشیزه فریناز ناصر بخت دوشیزه افسانه‌ناصربخت میباشند .

۸– مدیر یا مدیران شرکت ودارندگان حق‌امضاء آقای محمد ناصربخت بسمت مدیر عامل‌شرکت و حق امضاء کلیه اوراق و اسناد بهادار و چکها و سفته ها و بروات با مدیر مالی و یکی از اعضاء هیئت مدیره خواهد بود ضمنا خانم مهیندخ کمالی‌نژاد بسمت نایب رئیس هیئت مدیره و دوشیزگان فریبا ناصربخت‌و فریناز ناصربخت و افسانه‌ناصربخت‌بسمت عضو هیئت مدیره میباشند .

۹– میزان کسر سرمایه ذخیره از سودویژه بمیزان ده در صد بعنوان ذخیره‌جبران خسارت احتمالی کسر می‌گردد .

۱۰– شرکت طبق ماده ۱۱۴ قانون‌تجارت است . حق‌الثبت طی قبض شماره ۱۶۳۸۹۶– ۲۹ر۲ر۵۳ دریافت گردیده و ثبت بامضاء کلیه‌شرکاء رسیده است .

م‌الف ۸۱۵۱ کمال راستی
رئیس اداره ثبت شهرستان کرج

آ–۲۲۹۲۱

آگهی انحلال وتغییرات دیگر شرکت سهامی خاص رستوران باواریا ثبت شده بشماره ۱۵۶۶۷

برابر صورتجلسه مورخ ۱۵ر۱ر۵۳ مجمع عمومی عادی شرکت مذکور ۱– ترازنامه سال ۵۱ شرکت بتصویب رسید .

۲– روزنامه اطلاعات جهت درج آگهی های‌شرکت تعیین گردید .

۳– آقایان نصرت‌الله‌لطفی‌بسمت بازرس‌اصلی و سیدآقا بزرگ علویان بسمت بازرس علی‌البدل برای مدت یکسال انتخاب گردیدند .

ب– برابر صورتجلسه‌مورخ ۱۵ر۱ر۵۳مجمع عمومی عادی شرکت .

۱– ترازنامه سال ۵۲ شرکت به تصویب رسید .

۲– روزنامه اطلاعات جهت درج‌آگهی های‌شرکت تعیین گردید .

۳– آقایان نصرت‌اله لطفی بسمت بازرس‌اصلی و سیدآقابزرگ علویان بسمت بازرس علی‌البدل‌شرکت برای مدت یکسال انتخاب گردیدند .

۴– آقایان محسن قائمی و جعفر جعفرپور صباغی و بانو گیتی کمالی بسمت اعضاء هیئت‌مدیره شرکت برای مدت دوسال انتخاب گردید .

۵– برابر صورتجلسه مورخ ۱۵ر۱ر۵۳هیئت مدیره بانو گیتی کمالی بسمت نایب رئیس هیئت مدیره و آقایان محسن قائمی بسمت رئیس هیئت مدیره و جعفر جعفرپور صباغی بسمت مدیر عامل شرکت برای مدت دوسال انتخاب گردیدند .

ج– برابر صورتجلسه مورخ ۲۹ر۱۲ر۵۳ مجمع عمومی فوق‌العاده شرکت مذکور تصمیمات زیر اتخاذ گردید اولا ترازنامه‌سال۵۳ شرکت‌بتصویب رسید . ثانیا روزنامه اطلاعات جهت درج آگهی های شرکت تعیین گردید . ثالثا شرکت منحل و آقای محسن قائمی ساکن تهران خیابان سپهبدزاهدی‌خیابان اراک شماره ۳۲ بسمت مدیر تصفیه انتخاب گردید. محل تصفیه محل سکونت مدیر تصفیه اعلام گردیده است ضمنا مدیر تصفیه اقراربوصول دارائی ودفاتر شرکت نموده است .

م‌الف ۸۱۱۷ اداره کل ثبت شرکتها و مالکیت صنعتی

الی‌لیلی‌اندکمپانی مقیم ایندیاناپلیس ایندیانا در امریکا

صاحب اختراع راجع به «ترکیبات بنزامیدازول باخاصیت کشنده حشرات و منهدم‌کننده کرم‌ها وطریقه تهیه آنها» که در ایران تحت شماره ۸۳۷۸ بثبت رسیده است .

اجازه بهره‌برداری از اختراع مزبور راباشخاص ذینفع عرضه می نماید. برای کسب اطلاع بیشتر بدفتر حقوقی ر. آقابابیان وهمکاران خیابان‌شاه کوچه نوبهار شماره ۱۸ مراجعه‌شود.

آ ـ ۲۲۸۳۷

الی‌لیلی‌اندکمپانی مقیم ایندیاناپلیس ایندیانا در امریکا

صاحب اختراع راجع‌به طریقه تهیه مواد انتی بیوتیک سفالوسپورین حاوی کوکرد» که درایران تحت‌شماره ۸۸۵۹ بثبت رسنیده است.

اجازه بهره‌برداری از اختراع مزبور راباشخاص ذینفع عرضه می نماید. برای کسب اطلاع بیشتر بدفتر حقوقی ر. آقابابیان وهمکاران خیابان‌شاه کوچه نوبهار شماره ۱۸ مراجعه‌شود.

آ ـ ۲۸۳۶

الی‌لیلی‌اندکمپانی مقیم ایندیاناپلیس ایندیانا در امریکا

صاحب اختراع راجع‌به «ترکیبات انتی‌بیوتیک سفالوسپورین» که‌درایران تحت‌شماره ۵۳۴۵ به‌ثبت رسیده است.

اجازه بهره‌برداری از اختراع مزبور راباشخاص ذینفع عرضه می نماید. برای کسب اطلاع بیشتر بدفتر حقوقی ر. آقابابیان وهمکاران خیابان‌شاه کوچه نوبهار شماره ۱۸ مراجعه‌شود.

آ ـ ۲۲۸۳۵

الی‌لیلی‌اندکمپانی مقیم ایندیاناپلیس ایندیانا در امریکا

صاحب اختراع راجع‌به «طریقه تهیه ترکیبات جانشین شده ـ۵ـ پیرامیدین» که‌درایران تحت شماره ۷۵۰۴ بثبت‌رسیده است.

اجازه بهره‌برداری از اختراع مزبور راباشخاص ذینفع عرضه می نماید. برای کسب اطلاع بیشتر بدفتر حقوقی ر. آقابابیان وهمکاران خیابان‌شاه کوچه نوبهار شماره ۱۸ مراجعه‌شود.

آ ـ ۲۲۸۳۴

الی‌لیلی‌اندکمپانی مقیم ایندیاناپلیس ایندیانا در امریکا

صاحب اختراع راجع‌به « طریقه‌تهیه ترکیبات درمانی حاوی سفالوسپورین متبلور جدید» که در ایران تحت شماره ۹۰۲۲ به‌ثبت رسیده‌است .

اجازه بهره‌برداری از اختراع مزبور راباشخاص ذینفع عرضه می نماید. برای کسب اطلاع بیشتر بدفتر حقوقی ر. آقابابیان وهمکاران خیابان‌شاه کوچه نوبهار شماره ۱۸ مراجعه‌شود.

آ ـ ۲۲۸۳۳

الی‌لیلی‌اندکمپانی مقیم ایندیاناپلیس ایندیانا در امریکا

صاحب اختراع راجع‌به« طریقه تهیه سفالوسپورین متبلور جدید» که‌در ایران تحت‌شماره ۹۰۲۵ به‌ثبت‌رسیده است .

اجازه بهره‌برداری از اختراع مزبور راباشخاص ذینفع عرضه می نماید. برای کسب اطلاع بیشتر بدفتر حقوقی ر. آقابابیان وهمکاران خیابان‌شاه کوچه نوبهار شماره ۱۸ مراجعه‌شود.

آ ـ ۲۲۸۳۲

الی‌لیلی‌اندکمپانی مقیم ایندیاناپلیس ایندیانا در امریکا

صاحب اختراع راجع به«طریقه تهیه سفالوسپورین متبلورجدید» که درایران تحت‌شماره ۹۰۲۶ به‌ثبت رسیده است.

اجازه بهره‌برداری از اختراع مزبور راباشخاص ذینفع عرضه می نماید. برای کسب اطلاع بیشتر بدفتر حقوقی ر. آقابابیان وهمکاران خیابان‌شاه کوچه نوبهار شماره ۱۸ مراجعه‌شود.

آ ـ ۲۲۸۳۱

الی‌لیلی‌اندکمپانی مقیم ایندیاناپلیس ایندیانا در امریکا

صاحب اختراع راجع‌به «طریقه‌ای برای تهیه اسید های ۷ـآمینو سفالوسپورامیک» که‌درایران تحت شماره ۴۵۵۳ بثبت رسیده است.

اجازه بهره‌برداری از اختراع مزبور راباشخاص ذینفع عرضه می نماید. برای کسب اطلاع بیشتر بدفتر حقوقی ر. آقابابیان وهمکاران خیابان‌شاه کوچه نوبهار شماره ۱۸ مراجعه‌شود.

آ ـ ۲۲۸۳۰

الی‌لیلی‌اندکمپانی مقیم ایندیاناپلیس ایندیانا در امریکا

صاحب اختراع راجع به «طریقه‌تهیه املاح داروئی » که‌درایران تحت شماره ۵۸۹۶ بثبت‌رسیده‌است.

اجازه بهره‌برداری از اختراع مزبور راباشخاص ذینفع عرضه می نماید. برای کسب اطلاع بیشتر بدفتر حقوقی ر. آقابابیان وهمکاران خیابان‌شاه کوچه نوبهار شماره ۱۸ مراجعه‌شود.

آ ـ ۲۲۸۲۹

الی‌لیلی‌اندکمپانی مقیم ایندیاناپلیس ایندیانا در امریکا

صاحب اختراع راجع به «مواد منهدم‌کننده نباتات وطریقه استعمال آنها» که‌درایران تحت شماره ۵۳۳۸ به‌ثبت رسیده است.

اجازه بهره‌برداری از اختراع مزبور راباشخاص ذینفع عرضه می نماید. برای کسب اطلاع بیشتر بدفتر حقوقی ر. آقابابیان وهمکاران خیابان‌شاه کوچه نوبهار شماره ۱۸ مراجعه‌شود.

آ ـ ۲۲۸۲۸

بتلیم استیل کمپانی مقیم بتلیم پنسیلوانیا در آمریکا

صاحب اختراع راجع‌به «دستگاه مخازن نفت دریائی » که درایران تحت‌شماره ۳۹۰۸ به‌ثبت‌رسیده است.

اجازه بهره‌برداری از اختراع مزبور راباشخاص ذینفع عرضه می نماید. برای کسب اطلاع بیشتر بدفتر حقوقی ر. آقابابیان وهمکاران خیابان‌شاه کوچه نوبهار شماره ۱۸ مراجعه‌شود.

آ ـ ۲۲۸۳۸

بتلیم استیل کمپانی مقیم بتلیم پنسیلوانیا در آمریکا

صاحب اختراع راجع‌به «دستگاه مخازن نفت دریائی » که درایران تحت‌شماره ۴۲۴۹ بثبت‌رسیده‌است .

اجازه بهره‌برداری از اختراع مزبور راباشخاص ذینفع عرضه می نماید. برای کسب اطلاع بیشتر بدفتر حقوقی ر. آقابابیان وهمکاران خیابان‌شاه کوچه نوبهار شماره ۱۸ مراجعه‌شود.

آ ـ ۲۲۸۳۹

هنری ویدال مقیم سن‌کلو درفرانسه

صاحب اختراع راجع‌به «پوشش برای کارهای ساختمانی خاکی آرماتوردار» که‌درایران تحت‌شماره ۹۲۴۵ به‌ثبت رسیده است .

اجازه بهره‌برداری از اختراع مزبور راباشخاص ذینفع عرضه می نماید. برای کسب اطلاع بیشتر بدفتر حقوقی ر. آقابابیان وهمکاران خیابان‌شاه کوچه نوبهار شماره ۱۸ مراجعه‌شود.

آ ـ ۲۸۴۰

سیباگایگی آ.ژ. مقیم بال درسوئیس

صاحب اختراع راجع‌به «رنگهای ازت‌دار (دیسازو)و طریقه تهیه آنها» که درایران تحت‌شماره ۸۷۲۸ بثبت رسیده است .

اجازه بهره‌برداری از اختراع مزبور راباشخاص ذینفع عرضه می نماید. برای کسب اطلاع بیشتر بدفتر حقوقی ر. آقابابیان وهمکاران خیابان‌شاه کوچه نوبهار شماره ۱۸ مراجعه‌شود.

۲۲۸۴۱

شریکو لیمیتد مقیم لوزرن در سوئیس

صاحب اختراع راجع‌به «گلیسریل استرها وطریقه تهیه آنها و استفاده ازآنها بعنوان مواد ضد درد وضدورم» که‌در ایران تحت شماره ۷۵۰۲ بثبت‌رسیده‌است.

اجازه بهره‌برداری از اختراع مزبور راباشخاص ذینفع عرضه می نماید. برای کسب اطلاع بیشتر بدفتر حقوقی ر. آقابابیان وهمکاران خیابان‌شاه کوچه نوبهار شماره ۱۸ مراجعه‌شود.

آ ـ ۲۲۸۴۲ غب

آر.جی. رینولد توپاکو کمپانی مقیم نیوجرسی درامریکا

صاحب اختراع راجع‌به «طریقه تهیه وبعمل آوردن توتون» که‌در ایران تحت‌شماره ۸۷۲۴ بثبت‌رسیده است.

اجازه بهره‌برداری از اختراع مزبور راباشخاص ذینفع عرضه می نماید. برای کسب اطلاع بیشتر بدفتر حقوقی ر. آقابابیان وهمکاران خیابان‌شاه کوچه نوبهار شماره ۱۸ مراجعه‌شود.

آ ـ ۲۲۸۴۳

آگهی ابلاغ طرح مصوب

شهرداری نجف‌آباد دراجرای ماده آئین‌نامه اجرائی تبصره ۲ ماده ۱۶ قانون نوسازی‌و عمران شهری اجرای طرح تعریض ضلع جنوب شرقی میدان روبروی شهرداری که شامل یکباب‌خانه و متعلق به ابوالقاسم واحمد پاینده معرفی شده است جهت اطلاع عموم درسه نوبت بفاصله یك هفته دریکی از جرائد کثیرالانتشار پایتخت آگهی مینماید تاریخ شروع اجرای طرح .از ۱۵ر۷ر۵۴ لغایت ۲۰ر۷ر۵۴ ،شروع مهلت اعتراض‌از تاریخ انتشار نوبت‌اول آگهی تا دوماه و محل قبول اعتراضات دفتر شهرداری خواهدبود.

معترضین باید ذیل‌برگ اعتراض نشانی‌کامل و روشن خودرا بنویسند .مفاد فهرست جامع‌در محل شهرداری الصاق و نتیجه باهست برای‌مالکان نیز فرستاده‌شده‌است.

۱ـ مساحت عرصه در مسیر ۹۱ متر مربع بارزش کل ۴۵۵۰۰۰ ریال.

۲ـ مساحت اعیانی در مسیر ۹۱ متر مربع بارزش کل ۱۳۶۵۰۰ ریال.

۳ـ کسورات متعلقه‌بابت‌کسر مصالح۲۷۳۰۰ ریال‌و بابت ۲۵ درصد حق مشرفیت ۴۳۳۷۵۰ریال وجمعا ۴۶۱۰۵۰ ریال ارزیابی شده.

۴ـ باقیمانده طلب مالك مبلغ۱۳۰۴۵۰ریال.

حسین محمد شفیعی
شهردار نجف آباد

آگهی دعوت مجمع عمومی‌فوق‌العاده صاحبان سهام شرکت سهامی شیلات‌ایران

بدینوسیله باستحضارصاحبان‌سهام‌شرکت سهامی شیلات ایران میرساند که مجمع عمومی فوق‌العاده شرکت در ساعت ۹ صبح روز شنبه ۱۸ مردادماه ۱۳۵۴ در محل دفتر مرکزی شرکت تشکیل خواهد شد . از صاحبان سهام دعوت میشود که در جلسه مزبورحضور بهمرسانند .

دستور جلسه :

۱ـ رسیدگی و تصویب‌بیلان سال ۵۲ـ۵۳

۲ـ رسیدگی و تصویب برنامه بهره برداری سال ۵۵ـ۵۴ و تعیین خط مشی شرکت .

۳ـ رسیدگی و تصویب بودجه تفضیلی سال۵۵ـ۵۴

۴ـ انتخاب یکنفر عضو هیئت مدیره شرکت

۵ـ انتخاب بازرسان قانونی دولت

۶ـ رسیدگی و تصویب برنامه پنج ساله سازمان تحقیقاتی شیلات ایران

۷ـ رسیدگی به پیشنهادات هیئت مدیره و سایر امور مربوطه .

مرتضی خطیبی
رئیس هیئت مدیره و مدیر عامل

م‌الف ۸۱۴۳

قابل توجه‌مؤدیان‌مالیاتی

بکلیه مؤدیان مشمول ماده۵۹ قانون مالیاتهای مستقیم و همچنین سایر اشخاص حقیقی که تا پایان تیر ماه جاری مکلف به‌تسلیم‌اظهارنامه مالیاتی‌میباشند یادآوری میشود که تا فرصت باقی‌است بحوزه مالیاتی مربوط مراجعه وضمن تسلیم اظهارنامه وترازنامه (در صورت مکلف بودن به تسلیم ترازنامه)مالیات‌متعلق‌راپرداخت فرمایند تا مشمول جریمه‌نشوند .

وزارت‌امور‌اقتصادی‌ودارائی

شرکت ملی نفت ایران

آگهی انتخاب‌دانشجوی‌پرستاری

شرکت ملی نفت ایران برای تحصیل و کار آموزی در تعدادی دوشیزه را برای سال تحصیلی ۵۵ـ ۱۳۵۴ آموزشگاه عالی پرستاری آبادان از میان داوطلبان با شرایط زیر و از طریق مصاحبه انتخاب مینماید .

۱ـ دارا بودن دیپلم کامل متوسطه دررشته‌های طبیعی و ریاضی .

۲ـ داوطلبان‌بایددرهریک از آزمون‌های‌سه‌گانه آزمایش همگانی ۳۰۰ امتیاز بدست آورده باشند .

۳ـ دارا بودن حداقل سن ۱۸ و حداکثر ۲۵ سال تمام (متولدین بین سال های ۱۳۳۶ ـ ۱۳۲۹) .

۴ـ داشتن صحت مزاج برابر گواهی‌شرکت‌ملی نفت ایران .

۵ـ دانشجویان از میان داوطلبان زن‌غیر متاهل بدون فرزند انتخاب میشوند .

۶ـ فقط داوطلبان منطقه خوزستان‌پذیرفته‌خواهند شد و در شرایط مساوی حق تقدم با فرزندان کارکنان صنعت نفت خواهد بود .

۷ـ سپردن تعهد خدمت (ثبتی) در شرکت‌مبنی بر تحصیل و کارآموزی در آموزشگاه عالی پرستاری و انجام حداقل سه سال خدمت‌پرستاری در شرکت پس از اتمام دوره تحصیلات .

۸ـ در مدت تحصیل و کارآموزی در آموزشگاه عالی پرستاری ، دانشجویان جزء کارکنان شرکت محسوب نخواهند شد .

۹ـ دانشجویان الزاما در محل شبانه‌روزی‌پرستاران سکونت خواهند نمود و در دوره تحصیل و کار آموزی خوراک ، مسکن و لباس کار مناسب بطور رایگان در اختیار آنان قرار داده خواهد شد . علاوه براین در مدت‌تحصیل‌در آموزشگاه عالی پرستاری به دانشجویان ماهانه مبلغی برای‌مخارج متفرقه پرداخت میگردد.

۱۰ـ دوره تحصیل‌و کارآموزی‌درآموزشگاه عالی پرستاری آبادان سه سال است و در پایان دوره تحصیلی چنانچه از عهده امتحانات نهائی برآیندازطرف وزارت علوم و آموزش عالی‌بدریافت دانشنامه پرستاری که معادل لیسانس میباشد نایل‌خواهند گردید و باتوجه به احتیاجات شرکت در آبادان و مناطق نفتخیز خوزستان بعنوان کار مند رسمی استخدام خواهند شد .

۱۱ـ بهریک از دانشجویان پس از یکسال‌تحصیلی ۳۰ روز مرخصی‌با حقوق‌اعطاء میگردد.

از کلیه داوطلبان واجد شرایط دعوت‌میشود مدارک زیر را در آبادان شخصاودرسایر شهرستانهای خوزستان توسط پست به آدرس‌آبادان اداره روابط کارکنان شرکت ملی نفت اطاق ۱۲ حداکثر تا پایان روزشنبه ۱۱ر۸ر۱۳۵۴ ارسال دارند .

۱ـ فتوکپی دیپلم ششم‌متوسطه رشته های‌طبیعی و ریاضی .

۲ـ فتوکپی کارنامه و یاریز نمرات ششم‌متوسطه .

۳ـ فتوکپی کارنامه آزمون عمومی

۴ـ فتوکپی شناسنامه عکس‌دار .

۵ـ فتوکپی برگ خاتمه خدمت یا معافیت دائم از خدمات‌اجتماعی زنان‌بجزء فارغ‌التحصیلان سال ۱۳۵۴) .

۶ـ ۳قطعه عکس ۴ × ۶

تاریخ مصاحبه بعدا باطلاع خواهد رسید.

آگهی استخدام

شرکت‌سهامی‌معادن‌مس‌سرچشمه‌کرمان بدو نفر کارمند اداری بشرح‌زیر نیازمند است

شماره ردیف	عنوان‌شغل	تجربه مورد نیاز	تحصیلات	محل خدمت
۱ـ	کارمند کارگزینی	۳ سال	فوق دیپلم یا لیسانس	تهران
۲ـ	کارمند روابط‌عمومی	۱ سال	فوق دیپلم	تهران

شرایط عمومی :

۱ـ آشنائی کامل به زبان انگلیسی

۲ـ دارا بودن معافیت دائم یا پایان خدمت

۳ـ نداشتن تعهد خدمتی در سازمانهای دولتی

از متقاضیان دعوت میشود جهت تکمیل پرسشنامه و انجام مصاحبه همه روزه باستثنای روز های‌پنجشنبه از ۲۳ر۴ر۵۴ لغایت ۳۱ر۴ر۵۴ از ساعت ۸ صبح الی۵ بعد از ظهر به کارگزینی شرکت واقع در تهران‌بلوار الیزابت دوم شماره ۵ مراجعه نمایند . م‌الف ۷۹۳۱

آگهی تغییرات‌درشرکت صنایع آجر تهران‌سهامی‌خاص

طبق صورتجلسه مجمع عمومی عادی سالیانه مورخ ۳۱ر۳ر۵۴ شرکت صنایع آجر تهران سهامی خاص ثبت شده بشماره ۶۲۹۵ موارد زیر بتصویب رسیده است ۱ـ ترازنامه مربوطه بسال ۱۳۵۳ بتصویب رسیده است ۲ـ آقایان رضا فرزانه‌فر و علی‌اصغر فرزانه‌فرو مرتضی فرزانه‌فر برای مدت مدت دو سال بسمت اعضاء هیئت مدیره انتخاب شدند ۳ـ آقای عزیزاله فرزانه‌فر بسمت بازرس اصلی و آقای حسن کرملو بسمت بازرس علی‌البدل برای مدت یکسال انتخاب‌شدند ۴ـ روزنامه اطلاعات جهت درج آگهیهای دعوت تعیین گردیده ۵ـ بموجب صورتجلسه هیئت مدیره مورخ ۳۱ر۳ر۵۴ آقای رضافرزانه‌فر بسمت رئیس هیئت مدیره و آقای علی اصغر فرزانه‌فر بسمت مدیر عامل و آقای مرتضی فرزانه‌فر بسمت نایب رئیس هیئت مدیره تعیین گردیدند امضا کلیه اسناد و مراسلات و چکها و سفته‌ها و بروات وبطور کلی هر نوشته یاسندی که شرکت را در مقابل اشخاص ثالث ملزم و متعهد نماید با آقایان رضا فرزانه‌فر و علی اصغر فرزانه‌فر هریک بتنهائی وبا مهر شرکت معتبر میباشد.

م‌الف ۸۱۲۰

اداره کل ثبت شرکتها ومالکیت‌صنعتی

آ ـ ۲۲۹۳۴

آگهی تغییرات در شرکت سهامی خاص چای عقاب ثبت‌شده بشماره ۴۶۸۱

طبق صورتجلسه مورخ ۲۵ر۳ر۵۴ مجمع عمومی شرکت‌سهامی چای عقاب تغییرات زیر در شرکت‌نامبرده بعمل آمده‌است ۱ـ ترازنامه و بیلان شرکت بررسی و تصویب شد ۲ـ آقای مهدی ابراهیمی دریانی بسمت رئیس هیئت مدیره و مدیرعامل و عضو اصلی هیئت مدیره و آقای خسرو ابراهیمی دریانی بسمت نایب رئیس هیئت مدیره و قائم مقام مدیرعامل و آقای منوچهر ابراهیمی دریانی وبانو ملیحه دریانی و آقای سید جواد هاشمی بسمت اعضاء اصلی هیئت مدیره و آقای سید مهدی گلشنی بسمت عضو علی‌البدل هیئت مدیره برای مدت دوسال تعیین و انتخاب شدند ۳ـ بانومهدی‌ابراهیمی دریانی بسمت بازرس اصلی و بانو منیژه ابراهیمی دریانی بسمت بازرس علی‌البدل برای مدت‌یکسال تعیین گردیدند ۴ـ روزنامه‌اطلاعات جهت درج آگهیهای شرکت تعیین شد.

م‌الف ۸۱۳۱

اداره کل ثبت شرکتها ومالکیت‌صنعتی

آ ـ ۲۲۹۴۰

آگهی تغییرات در شرکت سهامی خاص چای عقاب فرد ثبت‌شده بشماره ۲۰۴۱۱

طبق صورتجلسه مورخ ۳۱ر۳ر۵۴ مجمع عمومی شرکت سهامی خاص چای عقاب فرد تغییرات زیردر شرکت‌نامبرده بعمل آمده‌است ۱ـ ترازنامه منتهی بپایان سال ۵۳ شرکت به تصویب رسید ۲ـ آقای ناصر ابراهیمی دریانی بسمت بازرس اصلی‌وبانو محبوبه ابراهیمی دریانی بسمت بازرس علی‌البدل برای مدت یکسال انتخاب شدند.

م‌الف ۸۱۳۲

اداره کل ثبت شرکتها ومالکیت‌صنعتی

آ ـ ۲۲۹۴۳

آگهی تغییرات در شرکت نیوند (سهامی خاص) ثبت‌شده بشماره ۵۴۸۵

طبق صورتجلسه مورخ ۱۷ر۳ر۵۴ مجمع عمومی شرکت نیوند (سهامی خاص) اولا ترازنامه وحساب سود و زیان سال۵۳ شرکت به تصویب رسید ثانیا آقای احمد محسنی مقدم بسمت بازرس‌اصلی و آقای روبن طهمازیان بسمت بازرس علی‌البدل برای مدت یکسال تعیین شدند ثالثا ـ روزنامه اطلاعات جهت درج آگهی‌های شرکت تعیین گردید.

م‌الف ۸۱۲۷

اداره کل ثبت شرکتها ومالکیت‌صنعتی

آ ـ ۲۲۹۲۸

آگهی تغییرات در شرکت اجرارياشید (سهامی خاص) ثبت شده بشماره ۱۶۰۲۵

طبق صورتجلسه مورخ ۲۰ر۳ر۵۴ مجمع عمومی شرکت اجرارياشید (سهامی خاص) تغییرات زیر در شرکت نامبرده بعمل آمده است۱ـ ترازنامه سال ۵۳ شرکت تصویب شد ۲ـ روزنامه اطلاعات جهت درج آگهیهای شرکت تعیین گردید ۳ـ آقایان حمزه حمزه‌ای وجواد حجازپور بسمت بازرسان اصلی و آقای محمود پیروز بسمت بازرس علی‌البدل شرکت انتخاب شدند.

م‌الف ۸۱۳۴

اداره کل ثبت شرکتها و مالکیت صنعتی

آ ـ ۲۲۹۳۹

آگهی پرداخت سرمایه تعهدی شرکت صنعتی مالی نگس‌ایران (سهامی خاص) ثبت شده بشماره ۱۹۰۸۸

طبق تصمیم مورخ ۱ر۳ر۵۴ هیئت مدیره و مستند بگواهی شماره ۷ر۱۰۹ـ ۳۱ر۲ر۵۴ بانک ملی ایران شعبه بازار مبلغ سه میلیون‌ریال بابت بقیه سرمایه تعهدی شرکت پرداخت گردیده بنابراین ماده ۶ اساسنامه به شرح زیر اصلاح گردید ماده ۶ اصلاحی اساسنامه‌سرمایه شرکت مبلغ پانزده میلیون ریال که منقسم به یکهزار وپانصد سهم ده هزار ریالی بی‌نام گردیده و تمام بها اسمی آن پرداخت شده میباشد.

م‌الف ۸۱۲۹

اداره کل ثبت شرکتها و مالکیت صنعتی

آ ـ ۲۲۹۴۱

آگهی مناقصه شماره ۱۴

تاریخ ۱۶ر۴ر۵۴

فرماندهی لجستیکی ژاندارمری کشور جهت مصرف سال ۱۳۵۴ سه قلم اجناس مشروحه زیر را

ردیف	نوع	میزان جنس
۱ـ	دوخت کلاه صحرائی	بمیزان مندرج دربرگ شرایط مناقصه
۲ـ	دوخت کلاه کار	بمیزان مندرج دربرگ شرایط مناقصه
۳ـ	دوخت کلاه مرخصی افراد	بمیزان مندرج دربرگ شرایط مناقصه

از طریق مناقصه خریداری مینماید.

پیشنهاد دهندگان میتوانند با مراجعه به مدیریت تهیه و خرید لجستیکی ژاندارمری کشور و ملاحظه نمونه و مشخصات اجناس و دریافت برگ شرایط و مشخصات معامله پیشنهاد خود را طبق مفاد مندرج در شرایط معامله تنظیم و تاساعت ۱۰ صبح روز یازدهم ماه مرداد سال ۱۳۵۴ بدبیرخانه ستاد ژاندارمری کشور واقع در میدان ۲۴ اسفند تسلیم نمایند.

اداره مناقصه‌گذار

فرمانده لجستیکی ژاندارمری کشور

آ ـ ۲۲۹۵۱

آگهی مناقصه شماره ۱۵

تاریخ ۱۶ر۴ر۵۴

فرماندهی لجستیکی ژاندارمری کشور جهت مصرف سال ۱۳۵۴ یک قلم جنس مشروحه زیر را

ردیف	نوع	میزان جنس
۱ـ	فانسقه خشاب ژ ۳	بمیزان مندرج دربرگ شرایط مناقصه

از طریق مناقصه خریداری مینماید.

پیشنهاد دهندگان میتوانند با مراجعه به مدیریت تهیه و خرید لجستیکی ژاندارمری کشور و ملاحظه نمونه و مشخصات اجناس ودریافت برگ شرایط و مشخصات معامله پیشنهاد خود را طبق مفاد مندرج در شرایط معامله تنظیم و تاساعت ۱۰صبح روز دوازدهم ماه مرداد سال ۱۳۵۴ بدبیرخانه ستاد ژاندارمری کشور واقع در میدان ۲۴ اسفند تسلیم نمایند.

اداره مناقصه‌گذار

فرمانده لجستیکی ژاندارمری کشور

م‌الف ۸۱۶۰

آ ـ ۲۲۹۵۳

آگهی تغییرات در شرکت سهامی خاص صنعتی کارتوکا ثبت شده بشماره ۱۳۰۰۷

طبق صورتجلسه مورخ ۱۷ر۳ر۵۴ مجمع عمومی عادی شرکت سهامی خاص صنعتی کارتوکا تغییرات زیر در شرکت نامبرده بعمل آمده است ۱ـ ترازنامه سال ۵۳ شرکت به تصویب رسید ۲ـ آقایان جلیل خویلو مهدی وکیل‌زاده و حمید هشترودی برای مدت یکسال به عضویت هیئت مدیره انتخاب شدند ۳ـ آقای ناصر محمدی‌بسمت بازرس اصلی و آقای عباس سیاح بسمت بازرس علی‌البدل بمدت یکسال تعیین گردیدند ۴ـ بشرح صورتجلسه ۱۸ر۳ر۵۴ هیئت‌مدیره آقای جلیل خویلو بسمت رئیس هیئت مدیره و آقای حمید هشترودی بسمت مدیر عامل و آقای مهدی وکیل‌زاده بسمت نایب رئیس هیئت مدیره برگزیده شدند و مقرر گردید کلیه اسناد و اوراق و تعهدآور و چکهای شرکت بامضاء دونفر از هیئت مدیره با مهر شرکت‌باشد.

م‌الف ۸۱۳۰

اداره کل ثبت شرکتها و مالکیت صنعتی

آ ـ ۲۲۹۴۲

آگهی تغییرات شرکت بازرگانی نقوا (سهامی خاص) ثبت شده۱۹۵۹۵

طبق صورتجلسه مورخ ۲۰ر۳ر۵۴ مجمع عمومی‌فوق‌العاده شرکت مذکور تصمیمات بشرح زیر اتخاذ گردید ۱ـ آقایان سید مرتضی طباطبائی اوره اسداله شاه محمدی سید احمد طباطبائی‌اوره وبانو زینت مؤذن نژاد مقدم بعنوان اعضاء اصلی هیئت مدیره و بانوریابه مرتضوی بعنوان عضو علی‌البدل انتخاب گردیدند۲ـ طبق‌صورتجلسه هیئت مدیره آقای سید مرتضی طباطبائی‌اوره بسمت رئیس هیئت‌مدیره ومدیر امورتدارکات‌و آقای‌اسدالشاه محمدی‌بسمت‌مدیرعامل‌و مدیر امور مالی و آقای سید احمد طباطبائی اوره بعنوان نایب رئیس برای دو سال وبانو زینت مؤذن نژاد مقدم را بعنوان بازرس اصلی‌و بانو ریابه مرتضوی را بعنوان بازرس علی‌البدل برای مدت یکسال انتخاب نموده‌اند.

م‌الف ۸۱۳۳

اداره کل ثبت شرکتها ومالکیت‌صنعتی

آ ـ ۲۲۹۳۸

آگهی تغییر مواد اساسنامه و تفویض اختیار به هیئت مدیره‌مجهت افزایش سرمایه در شرکت سهامی عام نورد ولوله اهواز ثبت شده به شماره ۱۱۹۰۲

طبق صورت جلسه مورخ ۲۷ر۲ر۵۴ مجمع عمومی فوق‌العاده شرکت سهامی عام نورد ولوله اهواز تصمیمات زیر اتخاذ وتصویب شده است.

۱ـ به هیئت مدیره اختیار داده شد که حداکثر ظرف چهار سال سرمایه شرکت را تامیزان یک میلیارد و پکصد وچهل میلیون ریال (۱۱۴۰ میلون) ریال بدفعات بشرح مندرج در صورت جلسه افزایش دهد .

۲ـ مواد ۱۱و۱۲و۱۳ اساسنامه بشرح مندرج در صورت جلسه اصلاح گردید.

م‌الف ۸۱۲۵

اداره کل ثبت شرکتها ومالکیت‌صنعتی

آ ـ ۲۲۹۴۵

آگهی تغییر مواد اساسنامه وتفویض اختیار به‌هیئت مدیره‌جهت افزایش سرمایه درشرکت سهامی عام نوردولوله اهواز ثبت شده به‌شماره ۱۱۹۰۳

طبق صورتجلسه مورخ ۲۷ر۳ر۵۴ مجمع‌عمومی فوق‌العاده شرکت سهامی‌عام نوردولوله‌اهواز تصمیمات زیر اتخاذ وتصویب شده‌است.

۱ـ به هیئت مدیره‌اختیار داده‌شد که‌حداکثر ظرف چهارسال سرمایه شرکت‌را تامیزان یك‌میلیاردو یکصدوچهل‌میلیون‌ریال «۱۱۴۰میلیون» ریال بدفعات بشرح‌مندرج درصورت جلسه افزایش دهد.

۲ـ مواد ۱۱و ۱۲و ۱۳ اساسنامه بشرح مندرج درصورت جلسه اصلاح گردید.

م‌الف ۸۱۲۶

اداره کل ثبت شرکتهاومالکیت صنعتی

آ ـ ۲۲۹۲۷

آگهی تغییرات درشرکت سهامی‌خاص کارتن‌ایران ثبت شده بشماره ۶۷۷۳

طبق صورت جلسه مجمع‌عمومی فوق‌العاده صاحبان سهام مورخ ۹ر۴ر۵۴ تغییرات زیردرشرکت نامبرده بعمل آمده‌است ۱ـ باخرماده ۳ اساسنامه موضوع شرکت عبارت زیراضافه گردید «واردات کالا های مجاز بازرگانی وفروش‌آن در داخل وخارج ازکشور»۲ـ آقای موسی کرمانیان ازعضویت هیئت‌مدیره مستعفی گردید.

م‌الف ۸۱۲۸

اداره کل ثبت شرکتهاومالکیت صنعتی

آ ـ ۲۲۹۲۹

تفریح شما، جان فرزندتان را میگیرد!

«ژیلا» دختربچه خانم وآقای «م» در یك شب نشینی مجلل ـ هنگامیکه پدرو مادرش سرمست ازباده ناب واز خود بی خبر بودند ـ ازفرط تشنگی لیوان‌مشروب یکی از مدعوین را ازروی میز برداشت و محتویات آنرا تا ته سرکشید!

بچه بیگناه چد لحظه بعد زیردست وپای انبوه جمعیت بدون اینکه کسی متوجه اوشود از روی صندلی خود به‌زیر میز افتاد وساعتی بعد از نیمه شب که آیها از آسیاب افتاد و همه مست ولایعقل عازم خانه‌های خود بودند، خانم وآقای «م» وجمعی از میهمانان وآشنایان آنها دربدر درجستجوی «ژیلا» کوچولو بودند تا اینکه بالاخره یکی از پیشخدمتها متوجه پاهای «ژیلا» شد که از زیرمیز بیرون افتاده بود. «ژیلا» هفت روز دربیمارستان تحت نظر پزشك بود وبااین وجود هنوز هم حال عادی خودرا بازنیافته است.

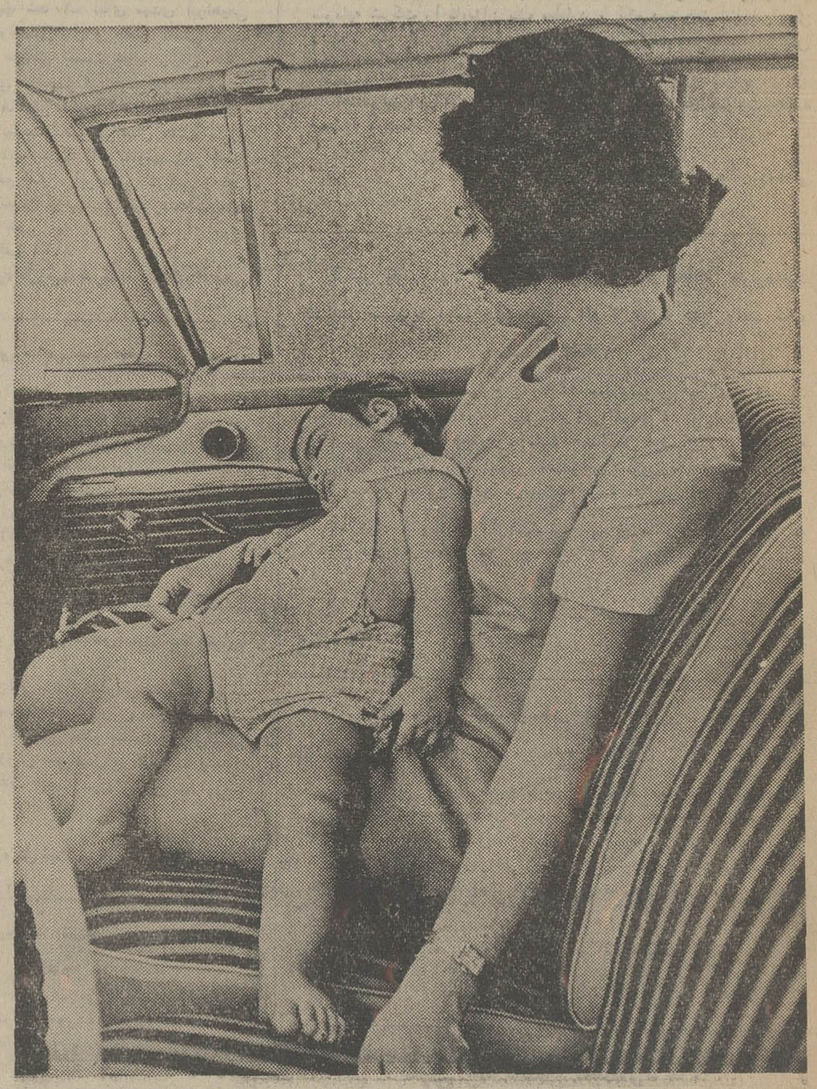

جای خواب بچه اینجا نیست

کودک معصوم از خستگی در دامان مادر و در اتومبیل بخواب رفته است. جای خواب او اینجا نیست‌بلکه در رختخواب‌امن‌وآرام اوست. گرچه‌این عکس تزئینی‌استو مربوط به یک مادر خطاکار نیست ولی نشان میدهد که چگونه‌کودکان معصوم گرفتار بی‌برنامه‌بودن پدران و مادران خود می‌شوند وآسایش و آرامش خودرا ازدست می‌دهند.

پدر و مادرهائی که بچه‌های خود را به شب‌نشینی‌ها، کلوپها، کاباره‌ها، عروسی‌ها، عزاداریها واصولا مراسمی که مخصوص بزرگترهاست میبرنددر حق‌بچه‌ها ظلم میکنند.

یك قطار بچه!

این پدرها و مادرها باهمه مهربانی که نسبت به نورچشمی های خود دارند آنها را از نظر روحی و جسمی می‌آزارند، بطوری که اثرات نامطلوب شب زنده‌داریهای ناخواسته روی فرزندان آنها تا سالها بعدهمچنان باقی میماند.

در گذشته پدر و مدرها بطور کلی عادت نداشتند بدون‌بچه‌ها، خانه را ترک کنند، آنها بهرکجا که میرفتند از مجلس عزاداری و جشن عروسی و ختنه‌سوران گرفته تا دید وبازدید عید وعیادت بیماران و حتی موقع رفتن به بازار برای خرید، یک قطاربچه قدونیم قد همراه خود میبردند و بناچار همه نوع آزار و اذیت‌را، هم خودشان متحمل میشدند وهم بچه‌هایشان.

اما این عادت گرچه امروزه تا حدودی منسوخ شده است، ولی بصورتهای دیگر در زندگی روزمره خانواده‌ها جلوه کرده است.

خرده گیری برپدران ومادران

امروزه بچه‌ها بیشتر قربانیان معصوم تفریحها ـ شب‌زنده‌داریها و دید و بازدیدهای دوستانه پدران و مادران بی‌برنامه خود شده‌اند و روانشناسان تربیتی وروانشناسان بالینی از دوجبهه متفاوت در تجزیه وتحلیل‌اثرات ناهنجاری که بواسطه شرکت دادن بچه‌ها در تفریح بزرگترها متوجه بچه‌ها و نیز خود پدرو مادرها میشود بر پدران‌و مادران خرده میگیرند.

روانشناسان تربیتی‌معتقدند تا سن و سال معینی هرگز نباید بچه‌ها را به مجامع بزرگترها برد، زیرا اینکار آثار نامطلوب تربیتی وذهنی روی بچه‌ها خواهد داشت و همین انحراف فکری و ذهنی در تباه‌ساختن آینده کودکان چه از نظر اجتماعی و چه‌از نظر تحصیل و تعلیم وتربیت موثر خواهد بود.

همچنین روانشناسان بالینی براین اصل تکیه دارند که‌فرزندان و نوباوگان خانواده باید تحت یک برنامه دقیق و تنظیم‌شده از خواب، خوراک و استراحت کافی برخوردار شوند وکوچکترین تغییر ناشی از یکبیداری طولانی یا خورد و خوراک نامناسب چه بسا که جسم بچه‌ها را دچار اختلالات عصبی و ضعف شدید سازد.

برای بیشتر روشن شدن موضوع با یک روانشناس‌تربیتی و یک روانشناس بالینی به‌گفتگو می‌نشینیم ...

تفریح بچه‌هاورشد شخصیت آنها

دکتر تقی براهنی روانشناس تربیتی واستاد دانشگاه تهران میگوید: تفریح بچه‌ها باید متناسب با سن و سال آنهاباشد و معمولا دیده شده است که تفریح بزرگترها برای بچه‌هاجنبه های بدآموزی داشته است و با توجه به اینکه کودکان و نوجوانان قدرت فراگیری سریع دارند، بدیهی است مسائل و رویدادهای منفی نیز در ذهن و خاطر بچه‌ها نقش می‌بندد وبرای نمونه کودکانی را میتوان مثال زد که به تقلید از بزرگترهاسیگار میکشند.

بهرحال تفریح باید متناسب با نیازمندی‌های بچه‌ها باشد و این امر در رشد شخصیت‌بچه‌ها نیز موثر است.

دکتر سعید شاملو روانشناس بالینی و استاد دانشگاه نیز از نقطه نظر اثرات جسمی‌تفریحات نامناسب برای بچه را موردانتقاد قرار میدهد و میگوید:

شریک ساختن کودکان در تفریح بزرگترها علاوه برتاثیرات روانی و اخلاقی تاثیرات جسمی نیزدارد و کودکی که خواب و استراحت خودرا بخاطر خواست غیراصولی پدر ومادر از دست میدهد از نظر جسمی ضعیف، رنجور و حتی بیمار میشود و توصیه روانشناسان به پدر و مادرها اینست که حتی‌الامکان سعی کنند فرزندان خود را از شرکت دادن در تفریح بزرگترها معاف دارند.

پدران‌ومادرانی که بچه‌های‌خردسال را در تفریحات شبانه خود شرکت میدهند، خطاکارند ...
رشد شخصیت بچه‌ها، به نوع تفریح وسرگرمی‌آنها بستگی‌دارد

تفریحات شبانه تفریحات شبانه بچه‌های‌خردسال را تا سرحد مرگ می‌کشاند. آثار خستگی روحی و جسمی ناشی از شب‌زنده‌داریها روی کودکان تاسالها بعد باقی میماند و چه بسا که‌آنها، بقیه عمر را در یک خستگی و افسردگی نخواسته اما همیشگی طی کنند.....

مواد خوراکی را بهتر بشناسیم

عسل، هرگز فاسد نمیشود!

هیچ‌ماده خوراکی در دنیابه اندازه عسل سرشار از مواد غذایی نیست‌وبه‌اندازه عسل نیرو های کهربایی و تشعشعات رادیو اکتیو ندارد.

عسل هیچگاه فاسد نمی شود و همیشه می توانید به سالم بودن آن اطمینان داشته باشید. چون زنبور عسل به‌هنگام تولیدعسل به آن یك ماده ضدعفونی کننده طبیعی را می‌افزاید که‌نام آن اسید فرمیك است. عسلهای کوهستانی دارای یك ماده ضد میکرب نیز هست. همین ماده مانع رشد میکربهایی که‌در شربت‌های غلیظ زندگی می‌کنند میشودو آنها را نابود می‌کند.

عسل یك‌غذای مفیدبرای بچه‌هاست چون‌تمام مایحتاج بدن‌آنها راکه درحال رشد هستند به خوبی تامین میکند. تمام ویتامین هاو انواع املاح معدنی در آن یافت میشود. در حقیقت می توان گفت عسل یك‌غذای زنده کننده پیران‌فرتوت است. دلیل این همه خواص وجودانواع و اقسام گلهایی‌ست که مصرف طبی دارند و زنبور از شیره آنهابرای ساختن‌عسل‌استفاده میکند. مصرف کم عسل برای مبتلایان به‌مرض قند بی‌ضرراست.

عسل دارای هفتادو پنج درصد مواد قندی، ۰٫۵ گرم درصد مواد سفیده‌ای، ۰٫۲ گرم درصد مواد چربی است. دراین ماده ۱۳ میلی‌گرم‌فسفر، ٤ میلی گرم کلسیم، ۰٫۷ میلی‌گرم آهن و مقداری مس یافت میشود. این املاح به‌مدت‌کمی پس‌از خوردن عسل وارد جریان خون شده وباعث درمان کم‌خونی، بیماری های استخوان وریه می شود. عسل علاوه برداشتن الکالوئید های شفابخش به‌احتمال زیاد دارای هورمونهای گوناگونی نیز هست.

مصرف عسل باعث تقویت قلب میشود و تنظیم وضع فشار مایعات بدن وفشار خون‌را بعهده میگیرد.

افرادی که مبتلابه زخم معده و زخم اثنی‌عشر هستند بایستی صبح‌ناشتا یك‌قاشق سوپخوری عسل بخورند و تایك ساعت پس‌از آن هیچ‌چیز نخورند و درصورت نگرفتن نتیجه پس‌از یك‌ماه مقدار آن‌را افزایش دهند.

چون جیب شما قفل و کلید ندارد

کیف پولتان را با دفترچه حساب پس انداز در گردش بانک ملی ایران عوض کنید

با یک دفترچه حساب پس انداز در گردش ما محافظت پول شما را بعهده میگیریم و در سراسر کشور با ۱۵۰۰ شعبه و ۱۵۰۰۰ کارمند در اختیار شما هستیم.

بانک ملی ایران

در دادگاه خانواده:

پایان راه

شوهرم، بجای غذا، شعروکلمه تحویلم میدهد!

از: فریدون دولت آبادی

«شوهرمن میگوید زندگی شعراست وبدین ترتیب هر وقت که‌من گرسنه‌ام باشد، این‌آقای بدیهه‌گو فورا مشتی کلمات راسرهم میکند وبانام غذای جسم‌و روح به‌خورد من میدهد. وهروقت که تشنه باشم‌بعوض آب رباعیات خیام را زمزمه میکند. تازه علیرغم این‌که آهی دربساط ندارد هرچند وقت یکبار هوس سفر به‌سرزمین های رویاانگیزبه‌سرش میزند ودرپایان مسافرت یك چمدان شعر واحساس‌و قرض سوغات می‌آورد!

درخانه ما تا دلتان بخواهد بجای اسباب‌و اثاثه، دفاتر شعر پیدا میشود. تازه شوهر خوش‌ذوق من‌به‌اینهم اکتفا نمی کندو هرروز درو دیوارخانه رابه سلیقه‌یی باشعر و شکلك های مسخره تزئین میکند.

این فشرده شکایت عجیب‌و اظهارات زن ۲۰ ساله‌یی‌بود که چندروز قبل به دادگاه حمایت خانواده مراجعه کرده بود. اسمش نسرین بودو از زیبایی هم‌بهره فراوان داشت. نسرین تصمیم داشت بهرقیمتی شده‌است از شوهرش ـ جعفرآقای خوش ذوق ـ طلاق بگیرد و دراینراه هیچکس جلودارش‌نبود. میگفت:

«شوهرمن آبروی هرچه‌مرد است برده. برای اوزن‌و زندگی هیچ‌مفهومی نداردو همه‌چیز را در شعرو شاعری‌خلاصه شده می‌بیند. من واو ٦ماه است‌که بایکدیگر ازدواج کرده‌ایم ولی در خلال این مدت۲بار تك‌وتنهابه‌قصد سیاحت وسیراب شدن از مناظر خداداد جهان به‌خارج ازکشور سفر کرده است!

او روز اولی که‌به خواستگاریم آمد خودرا ادیب واستاد دانشگاه معرفی کرد،ولی چند روز بعد بودکه متوجه شدم نه تنها ایشان ادیب‌و استاد نیستند وآهی هم دربساط ندارند بلکه شغل جنابشان متر کردن خیابان هاو رازونیاز کردن‌با گل‌وبوته‌هاست!

او دراین مدت فقط روزی‌یکبار بمن غذای‌کافی میدادو وقتی‌ازاو میخواستم مردشود ودنبال‌کار وکاسبی برود،افسرده وغمگین گوشه‌یی می‌نشست وبی معطلی اشعار عاشقانه‌و به قولی صوفیانه تحویلم میدادو میگفت: آیا غذایی بهتر از شعر سراغ‌داری!؟

نسرین سپس افزود:

«نکته مهم دراینجاست که‌او فکر میکند واقعاشاعراست. همین چندروز پیش‌بود که‌بخاطر این‌که ناشری اشعار اورابه چاپ نرسانده بود دوروزتمام دست‌به‌اعتصاب غذازد و مرتب گله میکردکه هیچکس اورا درك نمی‌کند وتنها آیندگان هستندکه به مفهوم اشعار اوپی میبرند»!

«من دراین چند ماهی‌که از ازدواجمان میگذرد، خون دل خوردم وصبرکردم تاشاید اوبه سرعقل بیایدو زندگی‌را باشعرو شاعری اشتباه نگیرد ولی اوابدا خوب شدنی‌نبود. حالا آمده‌ام تا از اوجدابشوم، چه‌راستش ازروزی میترسم که‌جهیزیه‌ام راهم بعنوان وصول بدهی های او از من‌بگیرند!»

نسرین وقتی مطمئن شدکه سرگذشتش به چاپ‌خواهد رسید، التماس کنان‌خواست که حتما بنویسیم با همه‌این احوال، جعفرخان مرد مهربانی هم‌هست!

۸۰۰۰ ریال ـ الف

برنامه‌های اجرای وزارت فرهنگ و هنر در جشنواره طوس

خراسان

برگزاری مسابقه
نمایشگاه کتاب از آثار فردوسی

نمایش فیلم‌های ویژه
برگزاری جشنواره سینمای جوان
تشکیل نمایشگاه نقاشی
تشکیل جلسه سخنرانی پیرامون شاهنامه فردوسی
جلسه شعرخوانی
برگزاری شب شعر در گناباد ، فردوس ، نیشابور ، سرخس

سخنرانی پیرامون ارزش درامانیکی شاهنامه و اجرای موسیقی ملی در تالار فرهنگ و هنر
نقالی دریکی ازقهوه‌خانه‌های مشهد
اجرای نمایشنامه بیژن و منیژه
تشکیل نمایشنامه سیار از تابلو های مرکز آموزش هنر های تجسمی درزمینه شاهنامه فردوسی
اجرای مراسم ورزشهای باستانی و اشعار شاهنامه
نمایش فیلم
شب شعر
شاهنامه خوانی و معرفی روستاهای گناباد که نام آنها در شاهنامه جاویدان است
اجرای برنامه شب شعر و موسیقی ایرانی
اجرای برنامه شب شعر و موسیقی ایرانی
اجرای برنامه نقالی و شاهنامه خوانی
اجرای برنامه ورزش باستانی

در خانه فرهنگ شماره ۲	۲۰ خرداد الی ۳ مرداد
درکتابخانه عمومی فرهنگ و هنر مشهد	۲۰ الی ۲۲ تیر
درخانه‌های فرهنگ روستائی	۲۰۰ الی ۳۰ تیر
در تالار فرهنگیان	۲۱ الی ۲۵ تیر
درنگارخانه میرک	۲۲ الی ۳۱ تیر
در تالارکتابخانه فردوسی	۲۲ تیر
در انجمن ادبی	۲۰ و ۲۷ تیر
درگناباد ، فردوس ، نیشابور و سرخس	۲۳ تیر
در تالار فرهنگ و هنر	۲۳ تیر ماه
در یکی از قهوه‌خانه های مشهد	۲۴ و ۲۵ و ۲۶ تیر
درفضای آزاد خوابگاه دانشگاه	۲۳ الی ۳۱ تیرماه
درخانه‌های فرهنگ روستائی	
در باشگاه ورزشی بهرامی	۲۷ تیرماه
درسالن کتابخانه عمومی گناباد	۲۳ تیر ماه
درسالن کتابخانه عمومی گناباد	۲۵ تیرماه
درسالن کتابخانه عمومی گناباد	۲۷ تیرماه
درسالن باغ ملی نیشابور	۲۳ ،،
درسالن باغ ملی نیشابور	۲۴ ،،
درقهوه‌خانه‌های نیشابور	۲۶ ،،
درباشگاه شورورزی نیشابور	۲۸ ،،

شیراز

اجرای نمایشنامه رستم وسهراب
چاپ نمایش‌نامه رستم و سهراب
سخنرانی آقای جلال چوبینه درمورد شاهنامه
سخنرانی درمورد جشنواره طوس
نقالی (قصه‌رستم و سهراب) بطور اختصار بوسیله آقای ثاخوان نقال قهوه‌خانه‌ها
اجرای صحنه آخر نمایشنامه رستم و سهراب
اجرای ورزش باستانی
سخنرانی وسیله آقای امواروصدرمتکلم درباره فردوسی
نمایشگاه تابلوهای مربوط بشاهنامه

درتئوس ، شیراز	۲۳ تیرماه
درخانه فرهنگ شماره یک	۲۶ ،،
درخانه فرهنگ شماره یک	۲۵ ،،
قهوه‌خانه چهارفصل وکیل	۲۴ ،،
قهوه‌خانه چهارفصل وکیل	۲۴ ،،
درورزشگاه نیروی هوائی	۲۳ ،،
درقهوه‌خانه چهارفصل وکیل	۲۷ ،،
درقهوه‌خانه داش آکل	۲۳ ،،

سیستان و بلوچستان

برنامه سخنرانی درباب فردوسی و شاهنامه و اجرای سرود ارسالی
اجرای نمایشنامه حماسی اقتباس از شاهنامه فردوسی
اجرای برنامه نقالی و نمایش یک حلقه فیلم ۸ میلیمتری از قلعه رستم دزاب
اجرای برنامه آوازگروهی مرشدان زورخانه‌ها و انجام عملیات ورزش باستانی
اجرای برنامه شاهنامه‌خوانی و مشاعره ازاشعار فردوسی و اجرای برنامه نقالی
برگزاری نمایشگاه نقاشی ازکار جوانان آموزشگاهها
(درباب داستانهای حماسی) و انتخاب بهترین نقاشی و داستان
اجرای نمایشنامه‌های حماسی (ازشاهنامه)

در تالار پرورشی	۶ تیرماه
در تالار پرورشی	۷ ،،
درخانه فرهنگ	۸ ،،
در زورخانه شماره یک زاهدان	۹ ،،
درخانه فرهنگ	۱۰ ،،
درخانه فرهنگ	۱۱ ،،
در سازمان شیر و خورشید	۱۲ ،،

کرمان

برنامه افتتاحیه (سخنرانی ، نقالی ، شاهنامه‌خوانی)
نقالی و شاهنامه خوانی
نقالی و شاهنامه خوانی
نقالی و شاهنامه خوانی
نقالی و شاهنامه خوانی
نقالی و شاهنامه خوانی
نقالی و شاهنامه خوانی
نقالی و شاهنامه خوانی

در تالار فرهنگ و هنر	۱۵ ،،
در تالار فرهنگ و هنر	۱۶ ،،
در تالار فرهنگ و هنر	۱۷ ،،
در تالار فرهنگ و هنر	۱۸ ،،
در تالار فرهنگ و هنر	۱۹ ،،
در تالار فرهنگ و هنر	۲۰ ،،
در تالار فرهنگ و هنر	۲۱ ،،
در تالار فرهنگ و هنز	۲۲ ،،

سمنان

اجرای نمایش

در سمنان ، دامغان ، شاهرود	۲۳ سمنان ۲۵ دامغان و ۲۶ شاهرود

نامگذاری ورزشگاه
اجرای ورزش باستانی
مسابقه شنا
نمایشگاه کتاب

درسمنان	۲۴ تیرماه
	۲۵ ،،
	۲۷ ،،
	درمدت جشنواره ۲۳ تا ۲۷ تیر

کرمانشاهان

تشکیل نمایشگاه عکس
تشکیل نمایشگاه نقاشی کودکان
اجرای برنامه شاهنامه خوانی
اجرای یک نمایشنامه
اجرای برنامه ورزش باستانی
مسابقه بهترین شعر ، نثر ، نقاشی ، عکس
اهداء جوایز به هنرمندان
ساختن سه حلقه فیلم ۸ میلیمتری
مصاحبه رادیو تلویزیونی
مسابقات ورزشی (کشتی آزاد)

درخانه فرهنگ شماره ۳	۲۳ ،،
درخانه فرهنگ شماره ۲	۲۳ ،،
درخانه فرهنگ شماره ۲	
درتالار شهر	۲۴ و ۲۵ تیرماه
درباشگاه ورزشی فردوسی	۲۴ تیرماه
درتالار شهر	۲۵ ،،
درقصرشیرین	۲۳ تا ۲۷ تیرماه

ایلام

اعلام مسابقه نقاشی
افتتاح جشنواره (سخنرانی) بازدید از نمایشگاه
شب شعر
نمایش فیلم
اجرای نمایشنامه فریدون
اجرای نمایشنامه فریدون
اجرای نمایشنامه فریدون
نمایش فیلم

درراديو وآگهی دیواری	۹ تیرماه
درسالن آموزش و پرورش	۲۳ ،،
درسالن کتابخانه	۲۴ ،،
درروستاها	۲۴ ،،
درتالار آموزش و پرورش	۲۵ ،،
درتالار آموزش و پرورش	۲۵ ،،
درتالار آموزش و پرورش	۲۵ ،،
درروستا	۲۷ ،،

کردستان

مسابقه سوارخوبی
مراسم آغاز جشنواره (سخنرانی ، گروه ضرب و شاهنامه خوانی، نمایش فیلم)
مشاعره ، مسابقه شاهنامه‌خوانی (درقطعات بزمی ورزمی)
اجرای ورزش باستانی ، شاهنامه‌خوانی
اجرای نمایشنامه سیاوش
اجرای نمایشنامه سیاوش
اجرای نمایشنامه
اجرای نمایشنامه سیاوش
اجرای نمایشنامه سیاوش
سخنرانی درباب برگزاری جشنواره طوس
توزیع جوایز و اجرای نمایشنامه سیاوش

درمینهای گریاشان	۲۱ تیرماه
درهوزه	۲۳ ،،
درکتابخانه عمومی سنندج	۲۴ ،،
درباشگاه گیو	۲۴ ،،
درادارهکل فرهنگ وهنر استان	۲۴ ،،
درکتابخانه عمومی سنندج	۲۵ ،،
دریکی ازقهوه‌خانه‌ها	۲۶ ،،
درادارهکل فرهنگ و هنر	۲۵ ،،
درادارهکل فرهنگ وهنر استان	۲۶ ،،
اداره فرهنگ و هنر استان	۲۷ ،،

سقز

مراسم‌افتتاح (سخنرانی ـ نمایش فیلم)
اجرای نمایشنامه سیاوش
برنامه نقالی به لهجه محلی
شاهنامه خوانی
نمایشنامه سیاوش
سخنرانی و تجلیل و نتیجه‌گیری از جشنواره و توزیع جوایز

درسقز (تالار شهر)	۲۳ ،،
درسالن آمفی‌تئاتر کتابخانه عمومی سقز	۲۳ ،،
درسالن آمفی‌تئاتر کتابخانه عمومی سقز	۲۴ ،،
درسالن کتابخانه عمومی	۲۵ ،،
درسالن آمفی‌تئاتر کتابخانه عمومی سقز	۲۶ ،،
	۲۷ ،،

گیلان

اجرای نمایشنامه شب فردوسی
نمایش فیلم‌های ۱۶ و ۳۵ میلیمتری
اجرای برنامه موسیقی سنتی
اجرای برنامه سخنرانی درباره فردوسی و شاهنامه
تشکیل میزگرد درباره شاهنامه فردوسی
مراسم درزورخانه وخواندن اشعار فردوسی

درتالار فرهنگ وهنر	از ۲۳ تا ۲۵ تیر
درتالار فرهنگ وهنر	۲۶ تیرماه
در رادیو و تلویزیون	۲۷ ،،
در زورخانه رشت	۲۷ ،،

مازندران

گشایش نمایشگاه نسخ قدیمی و چاپی شاهنامه فردوسی
اجرای‌برنامه سخنرانی و نمایش فیلم
اجرای برنامه ورزش باستانی و تجلیل از ورزشکاران باستانی و سنتی
اجرای‌برنامه نقالی
اجرای نمایش سیاوش درآتش

درخانه جوانان	۲۳ ،،
درباشگاه ورزشی نکاچوب	۲۴۰ ،،
درکاخ جوانان ساری	۲۵ ،،
	۲۶ ،،
	۲۷ ،،

گرگان

ورزش باستانی
نمایشگاه کتابهای فردوسی
ورزش باستانی
نقالی و شاهنامه‌خوانی

درباشگاه کورش	۲۳ ،،
	۲۴ ،،
درباشگاه مشعل	۲۶ ،،
	۲۳ تا ۲۷ تیرماه

اهواز

اجرای نمایشنامه رستم و سهراب
برگزاری شب شعر و سخنرانی
اجرای برنامه ورزش باستانی و نمایش
برگزاری جشنواره فیلمهای تهیه شده
اجرای برنامه نقالی و شاهنامه خوانی
نمایشگاه کتاب پیرامون شاهنامه فردوسی

درسالن شهرداری	۲۳ تا ۲۵ تیرماه
درسالن کتابخانه شماره یک	۲۶ تیرماه
در زورخانه آرش	۲۷ ،،
	۲۷ ،،
درخانه فرهنگ روستائی حمیدیه	۲۷ تیرماه
سالن کتابخانه شماره ۲	۲۳ تا ۲۷ تیرماه

آبادان

اجرای برنامه نقالی (شاهنامه خوانی) و نمایش فیلم زورخانه و برنامه شاهنامه خوانی درروستای سمند
اجرای نمایش فیلم و سخنرانی روستای پلنو
و همچنین اجرای برنامه شاهنامه‌خوانی درمحل فوق
اجرای برنامه نقالی و شاهنامه‌خوانی و اجرای سخنرانی
و نمایش فیلم و موسیقی محلی درروستاهای مرزی
بزرگداشت پهلوانان نامی و برنامه باستانی
اجرای برنامه نقالی (شاهنامه‌خوانی) و مراسم بزرگداشت
فردوسی و نمایش فیلم زورخانه و برنامه سخنرانی
درباره شاهنامه درروستای حکیم
اجرای نمایشنامه رستم و اسفندیار
نمایشگاه کتب شاهنامه فردوسی

درقهوه‌خانه قاسم‌آباد	۲۳ تیرماه
در روستای پلنو	۲۴ و ۲۵ تیرماه
درقهوه‌خانه آقارضا	۲۵ تیرماه
درزورخانه باشگاه ورزشی آبادان	۲۶ ،،
در قهوه‌خانه شهرآبادان	۲۷ ،،
درسینما تاج آبادان	۲۷ ،،
درکتابخانه عمومی آبادان	۲۳ تا ۲۷ تیرماه

خرم‌آباد

جلسه افتتاحیه (سخنرانی در مورد زندگی و کار فردوسی)
نمایش فیلم زندگی فردوسی (براساس شاهنامه فردوسی)
اجرای نمایشنامه
اجرای برنامه‌نقالی به‌سبک محلی لرستان و توزیع کتاب
نمایش فیلم های ۸ و ۱۶ و فیلم استریپ

درسالن شیر وخورشید	۲۳ تیرماه
درسالن شهرداری	۲۴ ،،
درسالن شهرداری	۲۵ ،،
درخانه فرهنگ شماره ۲	۲۶ ،،
درسالن پیشاهنگی	۲۷ ،،

بوشهر

مسابقه شاهنامه خوانی
اجرای نمایشنامه گاوه آهنگر

درکتابخانه عمومی	۲۳ ،،
درسالن محمدرضاشاه	۲۶ ،،

بندرعباس

بزرگداشت ـ معرفی فردوسی ـ شاه ،
نقالی و برنامه صحنه‌ای

درفضای آزاد و سالن فرهنگ و هنر	از ۲۳ تا ۲۶ تیرماه

آذربایجان غربی

سخنرانی درباب فردوسی توام بابرنامه هنری
شب شعر
اجرای نمایشنامه حماسی و نقالی
شاهنامه خوانی توام باحرکات ورزشی
اجرای نمایشنامه حماسی

درسالن خانه فرهنگ رضائیه	۲۳ تیرماه
درسالن کاخ جوانان رضائیه	۲۴ ،،
درسالن خانه فرهنگ رضائیه	۲۵ ،،
درباشگاه جعفری رضائیه	۲۶ ،،
سالن کاخ جوانان رضائیه	۲۷ ،،

اردبیل

تشکیل کمیته ویژه جهت برگزاری جشنواره
اجرای برنامه شاهنامه‌خوانی ، مشاعره ، مسابقه بین جوانان و دانش‌آموزان
نمایش فیلمهای از شاهنامه فردوسی ارسالی از مرکز
برنامه ویژه نقالی (سالمند ودوره‌گرد)
نمایش فیلم‌های ۸میلیمتری جشنواره طوس
برنامه نقالی بابهره‌گیری ازشاهنامه فردوسی
برنامه نقالی بابهره‌گیری از شاهنامه فردوسی
نمایش فیلم‌های ازشاهنامه فردوسی
اجرای یک قطعه نمایش‌گروهی

درسالن اداره فرهنگ و هنر	۵ تیرماه
درسالن امور تربیتی	۶ ،،
درسالن سینما پارس	۷ ،،
درمیادین واجتماعات شهر	۸ ،،
درسالن پیشاهنگی	۹ ،،
دربخش مرزی نحسین	۱۰ ،،
در ۵ بخش تیر	۱۱ ،،
درسالن سینما نوین	۱۲ ،،
درسالن امور تربیتی	۱۳ ،،

زنجان

اجرای ورزش باستانی (توسط ورزشکاران باشگاههای زنجان)
اجرای برنامه شعرخوانی حماسی (توسط شعرای زنجان)
اجرای برنامه نقالی
سخنرانی و اجرای برنامه موسیقی محلی
اجرای برنامه نقالی درخانه فرهنگ روستائی
اجرای نمایش فیلم‌گود مقدس
شاهنامه خوانی بین جوانان زنجان

در استادیوم ورزشی	۲۳ تیرماه
درسالن شیر و خورشید سرخ	۲۴ ،،
درسرای حاج ابراهیم	۲۵ ،،
درسالن شیر و خورشید سرخ	۲۶ ،،
درخانه فرهنگ روستائی	۲۷ ،،
درخانه فرهنگ روستائی	۲۳ ،،
درسالن شیر و خورشید سرخ	۲۸ ،،

تبریز

سخنرانی و افتتاح نمایشگاه عکس و نسخه‌های خطی و چاپی شاهنامه
سخنرانی و موسیقی محلی آذربایجانی
سخنرانی و نمایش فیلم
نقالی
نقالی و افتتاح زورخانه فردوسی ـ
سخنرانی ورزش باستانی
نقالی و مشاعره
نقالی
سخنرانی و اعطای جوائز کشتی
نقالی
نقالی و نمایشنامه سیاوش
اجرای برنامه موسیقی و نمایش فیلم

درتالارکتابخانه ملی	۲۳ تیرماه
درتالارکوروش‌کبیر	۲۴ ،،
درتالارکوروش‌کبیر	۲۷ ،،
درتالار ارک	۲۶ ،،
درقهوه‌خانه شاه‌گلی	۲۷ ،،
درقهوه‌خانه‌ها	۲۸ ،،
درقهوه‌خانه‌ها	۲۹ ،،
دراستادیوم رضا پهلوی	۳۰ ،،
درزورخانه	۳۰ ،،
درزورخانه	۳۱ ،،
درتالار ارک	۱ مردادماه تا ۷ ،،

مهاباد

اجرای یک برنامه تئاتر براساس یکی از داستانهای فردوسی
قرائت قطعاتی از شاهنامه و نمایش فیلم‌گود مقدس

در سالن خانه جوانان شیر وخورشید	۶ و ۷ تیرماه
	۹ تیرماه

یزد

اجرای برنامه ورزشی
اجرای برنامه نمایش وکنسرت
تشکیل نمایشگاه کتاب
اجرای برنامه نمایش وکنسرت
تشکیل نمایشگاه کتاب
تشکیل نمایشگاه کتاب
اجرای مسابقات شنا و شیرجه
سخنرانی وشعرخوانی ونقالی وآواز
تشکیل نمایشگاه کتاب
اجرای برنامه
تشکیل نمایشگاه نقاشی
تشکیل نمایشگاه کتاب

درقهوه‌خانه خواجه خضر	۲۳ تیرماه
درخانه فرهنگ	۲۳ ،،
درکتابخانه عمومی ازدکان	۲۳ ،،
درخانه فرهنگ	۲۴ ،،
درکتابخانه عمومی تفت	۲۴ ،،
درکتابخانه عمومی ششم‌بهمن یزد	۲۴ ،،
	۲۵ ،،
	۲۵ ،،
درکتابخانه عمومی بافق	۲۵ ،،
در زورخانه میدان شاه	۲۶ ،،
درکتابخانه عمومی شرف‌الدین‌علی یزد	۲۶ ،،
درکتابخانه عمومی مهریز	۲۶ ،،

کاشان

مراسم شاهنامه خوانی
نقالی و شاهنامه‌خوانی

	۲۵ و ۲۶ تیر
	۲۳ و ۲۴ تیر

قزوین

سخنرانی و شعرخوانی (درزمینه شاهنامه فردوسی)
برنامه نمایش فیلم
جلسه سخنرانی و شعرخوانی درباب شاهنامه فردوسی
نمایش فیلم ارسالی از مرکز و سخنرانی راهنمایان فرهنگی
برنامه ورزشی و شاهنامه‌خوانی و تجلیل از پهلوانان قزوین
برنامه موسیقی و اجرای سرود مخصوص و برنامه نقالی
تشکیل نمایشگاه نقاش ، کتاب ، برگزاری مسابقات نقاشی
مسابقات ورزشی تحت عنوان جام فردوسی

درسالن کتابخانه عمومی قزوین	۲۳ تیرماه
درسالن سینما	۲۴ ،،
درسالن کتابخانه عمومی قزوین	۲۵ ،،
	۲۶ ،،
درزورخانه	۲۸ ،،
	۲۹ ،،
	۳۰ ،،
	۳۱ ،،

اراک

شعرخوانی
ورزشی
نمایش فیلم فردوسی و اسلاید فردوسی

درتالارکتابخانه عمومی اراک	۲۳ تیرماه
درزورخانه ولیعهد	۲۴ ،،
در اردوهای چهارگانه عمرانی‌ملی	۲۳ تا ۲۷ تیر

همدان

اجرای ورزش باستانی و سخنرانی
اجرای ورزش باستانی و سخنرانی
اجرای ۱۰ برنامه نقالی
اجرای برنامه نمایش فیلم توام بانقالی
اجرای دوبرنامه شب‌شعر
برگزاری مسابقه نقاشی و تشکیل نمایشگاه
تشکیل نمایشگاه کتاب

درزورخانه همدان	۲۳ تیرماه
درزورخانه ملایر	۲۴ ،،
درروستاها	۲۳ تا ۲۷ تیرماه
درسالن خانه جوانان	۲۶ تیرماه
درخانه فرهنگ	۲۵ و ۲۶ تیر
سالن کتابخانه کودک	۲۳ تیر تا یک هفته
سالن کتابخانه عمومی همدان	۲۴ تیرماه

ماه‌نشان

اجرای برنامه شاهنامه‌خوانی و نقالی
سخنرانی همراه بارکستر محلی
نمایش فیلم مستند و هنری
اجرای مسابقه فوتبال
اجرای ورزش باستانی

درروستای پری	۲۳ تیرماه
دردبستان یادبود	۲۴ ،،
درروستای پری	۲۵ ،،
درروستای پری	۲۶ ،،
درروستای پری	۲۷ ،،

۲۲۹۷۰

آگهی تغییرات در شرکت سهامی‌خاص مهندسان مشاور ستیران ثبت شده بشماره ۱۶۹۴۹

طبق صورتجلسه مورخ ۵۴٫۳٫۱۸ مجمع‌عمومی عادی و فوق‌العاده شرکت سهامی خاص مهندسان مشاورستیران‌تغییرات‌زیردر شرکت‌نامبرده به عمل آمده است .

۱ـ ماده ۳۲ اساسنامه بشرح مندرج درصورتجلسه اصلاح گردید .

۲ـ ترازنامه و حساب سود و زیان سال ۵۳ شرکت تصویب شد .

۳ـ آقایان رحمت‌اله جزنی و ژاکبوردیون‌برای مدت دو سال به عضویت هیئت مدیره انتخاب گردیدند .

۴ـ آقای غلامحسین ریاحی بسمت بازرس‌اصلی و آقای‌دکتراکبر زینالی بسمت بازرس علی‌البدل برای مدت یکسال انتخاب شدند .

۵ـ روزنامه اطلاعات جهت درج آگهی های شرکت تعیین شد .

۶ـ بشرح صورتجلسه مورخ ۵۴٫۳٫۱۳هیئت مدیره آقای رحمت‌اله جزنی بسمت رئیس هیئت‌مدیره و مدیر عامل و آقای ژاک بوردیون بسمت نایب‌رئیس برگزیده شدند همچنین آقای ژیل لوسردو بسمت معاون مدیر عامل و آقای دکتر مهندس یوسف قریب بسمت مدیر اجرائی شرکت انتخاب گردیدند . و حق امضاء طبق ماده ۲۲ اساسنامه بشرح زیر است .هیئت مدیره باتفاق آراء تصویب نمود که آقای رحمت‌اله جزنی رئیس هیئت‌مدیره و مدیر عامل‌بتنهائی‌حق امضاء کلیه قراردادها و کلیه اسناد و مدارک تعهدآور و چکها و سفته‌ها و بروات را دارند ولی‌در موارد زیر دو نفر از سه نفر آقایان‌ژیل‌لوسرووو یوسف قریب و ابراهیم صیادنژاد حق امضاءدارند.

الف‌ـ در مورد مکاتبات عادی‌شرکت .

بـ در مورد چک هائی که مبلغ هر یک از آنها از یک میلیون ریال تجاوز ننماید .

جـ در مورد قراردادهائی که مبلغ آنها از مبلغ دو میلیون ریال تجاوز ننماید .

م‌الف ۸۱۲۱ اداره کل ثبت شرکتها و مالکیت صنعتی ۲۲۹۳۵

آگهی تغییرات در شرکت سهامی خاص وارسا ثبت شده بشماره ۶۸۴۱

برابر تصمیم مورخ ۵۴٫۱٫۲۳ مجمع عمومی عادی تغییرات زیر در شرکت مذکور بعمل آمد ۱ـ ترازنامه مالی سال ۵۳ شرکت بتصویبرسید ۲ـ آقایان بهمن جهانسوز ـ مهندس دانیل‌لامبر ـ تورج جهانسوز بسمت اعضاء هیئت مدیره‌برای مدت دوسال انتخاب گردیدند ۳ـ آقای مهندس سامان جهانسوز، بسمت بازرس اصلی و آقای غلامحسین همایون‌کیا بسمت بازرس علی‌البدل برای مدت یکسال تعیین گردیدند ۴ـ روزنامه اطلاعات جهت درج آگهی‌های مربوط بشرکت تعیین شد ۵ـ طبق تصمیم مورخ ۵۴٫۱٫۲۳هیئت مدیره آقای مهندس دانیل لامبر بسمت رئیس‌هیئت مدیره و آقای بهمن جهانسوز بسمت نایب رئیس هیئت مدیره و آقای تورج جهانسوز بسمت مدیر عامل شرکت تعیین گردیدند و طبق ماده ۲۴ اساسنامه امضاء کلیه تعهدات و اوراق بهادارو اسناد مالی و چکها وبروات و سفته‌ها به‌امضاء مدیر عامل بتنهائی با مهر شرکت معتبر خواهد بود.

م‌الف ۸۱۱۹ اداره کل ثبت شرکتها و مالکیت صنعتی آ ـ ۲۲۹۳۳

شماره ۱۳ـ۱/۴۳۱۵

تاریخ ۱۳۵۴/۴/۱۹

دانشگاه فردوسی

آگهی‌پذیرش دانشجوبرای نیمسال‌اول سال تحصیلی ۵۵ـ۱۳۵۴

دانشگاه فردوسی ، مشهد برای نیمسال اول سال‌تحصیلی ۵۵ـ۱۳۵۴ برای‌تحصیل در ۲۵ رشته دانشجوی واجد شرایط می‌پذیرد .

داوطلبان تحصیل دراین دانشگاه باید باتوجه به‌شرایط مندرج در صفحات۳۲ـ۳۳ـ۳۴ـ۳۵ـ۳۶ و ۱۳۲ «راهنمای رشته‌های تحصیلی ، شرایط اختصاصی و نحوهٔ انتخاب‌دانشجو دردانشگاهها وموسسات‌آموزش‌عالی» درخواست‌پذیرش‌زیررا تکمیل نمایند و همراه دیگرمدارک ثبت‌نام، حداکثر تاآخروقت روز سه‌شنبه ۳۱تیر ۱۳۵۴ باپست‌سفارشی دوقبضه به‌نشانی : **«مرکز کامپیوتر، آمار واطلاعات دانشگاه‌فردوسی‌ـمشهد»** ارسال دارند .

به‌مدارک ناقص‌وهمچنین مدارکی‌که بعدازموعدمقرر (۳۱تیر ۱۳۵۴) به‌ادارات پست‌تسلیم گردد، ترتیب اثر داده نخواهدشد .

داوطلبان می‌توانند داوطلبی خودرا فقط برای تحصیل دریکی از ۲۵ رشته تحصیلی این‌دانشگاه اعلام دارند . ضمناً یادآور می‌شود به‌درخواست داوطلبانی که دربیش ازیک‌رشته داوطلبی‌خودرا اعلام‌نمایند وبااینکه بیش‌ازیکبار درخواست‌جداگانه‌ارسال‌دارند ترتیب‌اثر داده نخواهدشد

مدارک لازم :

۱ـ فرم درخواست پذیرش (که درذیل این‌آگهی چاپ‌شده‌است) و توسط داوطلب تکمیل شده‌است .

۲ـ یک‌برگ فتوکپی فرم مخصوص نمرات‌کتبی نهائی سال ششم متوسطه(ریاضی ، طبیعی وادبی) که ازدبیرستان یاحوزهٔ امتحانی داوطلب صادر گردیده‌است. یایک‌برگ فتوکپی کارنامه مخصوص سال‌ششم متوسطه (بازرگانی، روزنامه‌نگاری ومنشیگری) که ازدبیرستان یا حوزه امتحانی‌داوطلب صادر شده‌است .

۳ـ یک‌برگ فتوکپی «کارنامه آزمایش‌همگانی گزینش دانشجو برای دانشگاهها و موسسات آموزش‌عالی»

توجه:

مشخصات نوشته‌شده دربرگ «درخواست پذیرش» باید بامشخصات قیدشده دربرگهای فتوکپی مندرج در قسمت۲ و۳ مطابقت کامل داشته باشد . ضمناً داوطلبان باید ازارسال اصل‌مدارک وهمچنین ازفرستادن مدارک‌اضافی خودداری‌نمایند .

درپرکردن برگ‌درخواست پذیرش به‌موضوع‌های زیر نیز توجه نمائید :

شماره‌داوطلب درآزمایش‌همگانی گزینش‌دانشجو: درمقابل این‌قسمت‌داوطلب‌باید شماره‌ای‌راکه بصورت‌یک‌عدد شش‌رقمی تحت‌عنوان «شماره‌داوطلب» در«کارنامه آزمایش همگانی گزینش دانشجو برای دانشگاهها وموسسات آموزش‌عالی» وی قیدگردیده‌است بنویسد .

مشخصات دیپلم : داوطلب باید باگذاردن علامت × **فقط** دریکی‌از خانه‌هایی‌که قبل‌از نام هردیپلم قراردارد نوع دیپلم‌خودرا مشخص کند .

رشتهٔ موردتقاضا : داوطلب دربرابر «شمارهٔ رشته» شماره‌ای‌راکه در مقابل‌هریک ازرشته‌های ۲۵گانه تحصیلی این‌دانشگاه در «راهنمای رشته‌های تحصیلی ، شرایط اختصاصی ونحوه انتخاب دانشجو در دانشگاهها وموسسات آموزش عالی»نوشته شده‌است باید بنویسد . ضمناً داوطلب باید مشخص نمایدکه واجد شرایط منطقه‌ای‌هست یاخیر . داوطلب منطقه‌ای کسی‌است‌که دیپلم سال ششم متوسطه خودرا ازیکی ازدبیرستانهای (ویا متفرقه) واقع دراستان‌خراسان اخذ کرده‌باشد .

بعدازتکمیل‌شدن برگ درخواست پذیرش داوطلب باید آنرا امضاء نماید . داوطلب باید برگ درخواست پذیرش را ـ که‌ملاک بررسی تقاضای اوست ـ بخط خوانا وبی قلم خوردگی ودرکمال‌دقت تکمیل نماید

دانشگاه فردوسی

دانشگاه فردوسی — شماره‌داوطلب درآزمایش همگانی گزینش دانشجو ←|_____|

درخواست پذیرش - نیمسال اول سال تحصیلی ۵۵ - ۵۴

مشخصات شناسنامه: نام خانوادگی ..... نام ..... محل صدور ..... شماره شناسنامه |_____|

سال تولد ..... محل تولد ..... نام پدر .....

مشخصات دیپلم : ۱ □ دیپلم‌ریاضی ۲ □ دیپلم طبیعی ۳ □ دیپلم ادبی ۴ □ دیپلم بازرگانی ۵ □ دیپلم‌منشیگری ۶ □ دیپلم‌روزنامه نگاری

در □ خرداد / □ شهریور سال ..... □ ازدبیرستان / □ متفرقه ..... واقع درشهر ..... استان(فرمانداری کل) .....

رشته مورد تقاضا : شماره رشته |_____| واجد شرایط منطقه‌ای □ ۱ هشتم / □ ۲ نیستم

آدرس محل سکونت : پلاک ..... کوچه ..... خیابان ..... شهر ..... استان ..... شماره‌تلفن .....

مؤسسه آموزش عالی قبلی : قبلا دانشجو بوده‌اید؟ □ بله / □ خیر اگربوده‌اید نام مؤسسه‌آموزش عالی قبلی .....

این‌برگ باتوجه‌کامل به‌متن آگهی تکمیل گردیده ومدارک‌لازم پیوست‌آن می‌باشد .

امضاء داوطلب

تاریخ

م‌الف ۷۹۴۲

خراسان، سیمان می بلعد

در حالی که میزان مصرف سیمان در استان خراسان بطور قابل ملاحظه‌ای افزایش یافته است ـ دست اندرکاران کارهای ساختمانی و عمرانی این استان ، در انتظار بهره برداری از واحد یکهزار تنی جدید تولید سیمان در مشهد هستند .

گسترش روزافزون وسعت‌شهری و اجرای پروژه های عظیم عمرانی در شهرهای استان خراسان بویژه در مشهد، نیاز بمصالح ساختمانی را در این منطقه نسبت به سال های قبل تا چند برابر افزایش داده است .

در میان مصالح ساختمانی مورد لزوم سیمان نقش اساسی دارد و از اینرو بازارسیمان در مشهد دائم‌دستخوش نوسان و تغییراست. درحال‌حاضرمیزان مصرف‌روزانه‌سیمان‌در مشهدحدوداًنصدتن‌است‌که‌هرروزبراین‌مقدارافزوده‌میشود.

باتوجه به سیر صعودی مصرف سیمان در مقابل عرضه این کالا ـ مسئولان امر چاره اندیشی کرده‌اند و در نزدیکی کارخانه فعلی سیمان مشهد ، کارخانه دیگری در دست احداث است که بهره برداری از آن ، از اوایل مرداد ماه آینده آغاز خواهد شد ، این کارخانه عظیم روزی یکهزار تن سیمان تولید میکند .

پیش بینی میشود با بهره برداری از این کارخانه علاوه بر اینکه نیاز داخلی استان خراسان از نظر سیمان مرتفع شود ، مقادیر زیادی از سیمان مشهد نیز به شهرهای دیگر صادر گردد .

در حال حاضر نرخ یک تن سیمان در مشهد (تحویل در محل کارخانه) ۱۸۵۰ ریال است و خرده فروشان مصالح ساختمانی براساس نرخ اتاق اصناف هرکیسه سیمان را در این شهر ۱۱۰ ریال بفروش میرسانند .

یک دست اندر کار معتبر معاملات سیمان در مشهد گفت : در حال حاضر مسئله‌ای بنام کمبود سیمان در مشهد وجود ندارد وتنها احتمال دارد ، افزایش کار های‌ساختمانی این کمبود را بوجود آورد که خوشبختانه آنهم با گشایش کارخانه جدید سیمان مشهد مشکلی ایجاد نخواهد کرد .

خبرنگار اقتصاد اطلاعات در مشهد

پول .. ارز ... طلا

پول .. ارز ... طلا

دلار امریکا موقعیت تازه‌یی یافت ، و در برابر مارک آلمان و فرانک بلژیک به اوج بهای خود در هشت ماهه اخیر رسید . اما بهای طلا اندکی فروکش کرد .

دلار در فرانکفورت از ۲٫۳۹۵۰ به ۲٫۴۰۶۰ دلاررسید که از سوم دسامبر ۱۹۷۴ که ۲٫۴۰۸۰ دلار بود تابحال بهترین رقم است .

دلاردر بروکسل از ۳۷٫۰۹ به ۳۷٫۷۵ فرانک رسید که از ٤ دسامبر ۱۹۷۴ که ۳۷٫۸۰ بود تا بحال بهترین رقم است .

دلار ، همچنین‌در زوریخ‌از۲٫۵۵۱۰ به ۲٫۵۶۶۲ فرانک سوئیس و در پاریس از ٤٫۱۲۲۵ به ٤٫۱۶۰۰ فرانک فرانسه ترقی کرد که هردو مبلغ تازه طی ۱۰ هفته اخیر بالاترین است .

پاوند استرلینگ از ۲٫۲۰۵۰ به ۲٫۱۹۷۵ دلار تنزل‌کرد. اما همین پول در زوریخ از ٦٣٢٢٥ به ٦٤٠٥٥ فرانک سویس و در فرانکفورت از ۲٫۸۸۰٥ به ۲٫۹۶۰٥ مارک آلمان ترقی کرد .

دلار در میلان از ٦٣٨٫٣٠ به ٦٤١٫٥٠ لیر ، و در آمستردام از ۲٫٤۷۹۰ به ۲٫٤۹۰ گیلدر ترقی کرد .

بهای طلا در زوریخ یک دلار پائین افتاد و به ۱٦٥ دلار در هر اونس رسید ، و در لندن ۷۵ سنت تنزل کرد و به هر اونس ۱٦٥٫۲٥ دلار رسید . بهای شمش طلا در لندن در حدود ۱٦٤٫٥٠ دلار برای هر اونس باقی ماند .

آمریکائیها به دلایل اقتصادی از مصرف غذای آماده دلزده شده‌اند

پس از سالها عادت به مصرف غذاهای آماده‌و کنسرو شده‌چنین بنظر میرسد که خانواده های آمریکائی تغییر رویه داده وعلاقه بیشتری به غذاهائی که در منزل تهیه میشود پیدا کرده‌اند . نتیجه یک آمارگیری نشان داده است که از مصرف گوشت و مرغ و ماهی کنسرو شده بین ۲۵درصد تا ٦۰ درصد کاسته شده‌و همچنین در سال گذشته در حدود ۱٦ درصد غذاهای آماده شده‌یخزده نسبت بسال قبل از آن کمتر به فروش رسیده است . درعین‌حال مصرف‌آردکه طی ۲۰ سال‌متوالی روبکاهش بوده است‌در سال‌های ۱۹۷۳ و ۱۹۷٤ افزایش یافته و فزونی فروش سال گذشته به ۱۰ درصد رسیده است ، ضمنا در سال ۱۹۷٤ افزایش فروش‌جوش شیرین ، خمیر مایه و شکرنسبت بسال قبل بترتیب به ۲۸ درصد، ۲۲ درصد و ۱۷ درصد رسیده است که خود معرف علاقه‌بیشتر خانواده‌ها به تهیه مواد غذائی در منزل میباشد .

ناظران بازار عقیده دارند که جز در سال‌های ۱۹۳۲ و ۱۹۳۳ چنین وضعی در آمریکا مشاهده نشده است . به عقیده‌کارشناسان علاوه بر ترقی بهای مواد غذائی (که تنها در سال‌های ۷٤ـ۱۹۷۳ قریب ۳۰ درصد بوده است) . از دست دادن کار از طرف میلیونها نفر از افراد امریکائی مصرف کنندگان را باین فکر انداخته است که تنها حذف‌برنامه خرید ماشین تازه یا تلویزیون کافی نیست و در بودجه غذائی خانواده‌ها بایستی صرفه‌جوئیهای بیشتری بعمل آید . عده‌ای‌دیگر از کارشناسان عقیده دارند که بحران انرژی و تحریم صادرات نفت اعراب به آمریکا درسال‌های ۷٤ـ۱۹۷۳ مصرف‌کنندگان‌امریکائی را متوجه نموده است همانطور که کمبود مواد نفتی مشکلات غیرقابل تصوری برای‌آنان‌بوجود آورد این امکان نیز وجود دارد که روزی بنا بعلل مختلف (از قبیل تغییرات جوی یا کمبودکود شیمیائی‌و بالاخره قحطی‌عالمگیر) دچار کمبود مواد غذائی شوند. بهمین دلیل کوشش مینمایند که میزان بستگی خود به غذاهای آماده شده را کاهش دهند و حتی با کاشتن سبزیجات وبعضی میوه‌ها در منازل خود وکنسرو کردن آنها برای ایامی که‌احتمال ترقی قیمتها وجود دارد مبادرت میورزند . بالاخره جامعه‌شناسان اظهار نظر نموده‌اند اگرچه مسائل اقتصادی‌موجب تغییرروبه مصرف خانواده‌ها گردیده است ولی امکان بازگشت آن بنحو گذشته وجود نداشته و مصرف غذاهای آماده شده‌مرتبا روبکاهش خواهد رفت .

باهلی کوپتر، به‌جنگ کرم ساقه‌خوار رفته‌اند

مبارزه با کرم ساقه خوار در سطح وسیعی ازکشتزار های‌برنج گیلان آغاز شد و ادارات کل کشاورزی‌وتعاون و اموروستا های استان گیلان عوامل خود را برای این مبارزه بسیج کردند امسال برای سمپاشی شالیزارهااز هلی‌کوپتر های سمپاش استفاده میشود و ماموران صبح و بعد از ظهر بکار سمپاشی اشتغال دارند.

بمنظور توفیق در پیشبرد برنامه های مبارزه با کرم ساقه خوار و بیماری «بلاست» کلیه ماموران سازمان تعاون روستائی ـ سرپرستان مددکاران‌و کادراداری شرکت های تعاونی در سطح استان گیلان در اختیار اداره‌کل کشاورزی قرار گرفته‌اند .

عکس یک هلی‌کوپتر سمپاش را هنگام دریافت سم نشان میدهد .

رشت : خبرنگار اطلاعات

بازدیدمدیر کل کارخانجات ماتسوشیتا الکتریک ژاپن از کارخانجات صنعتی ناسیونال ایران

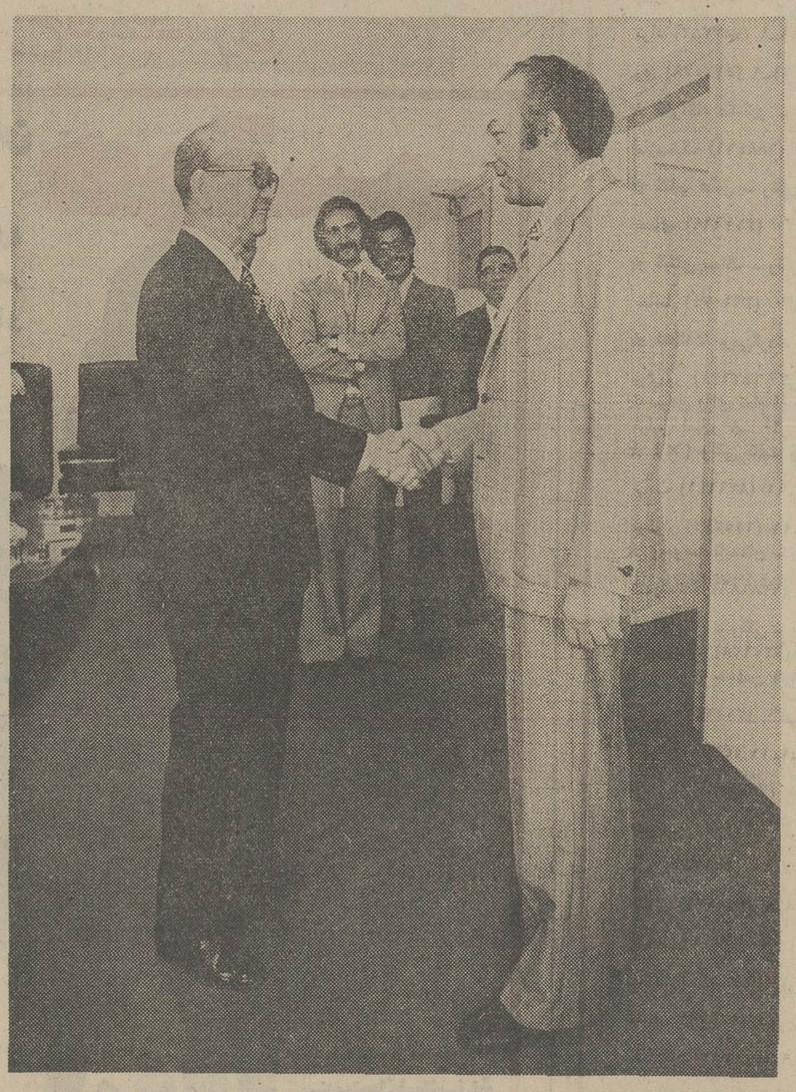

عکس بالا آقای محمدفرد قاسمی مدیر عامل کارخانجات صنعتی کمپانی ماتسوشیتا الکتریک ژاپن (ناسیونال) نشان میدهد .

از آقای دکتر آزوما مدیر کل ناسیونال ایران‌رادر حال‌استقبال

در بازدیدی که آقای دکتر روما مدیر کل کمپانی ماتسوشیتای الکتریک ژاپن (ناسیونال) از کارخانجات صنعتی ناسیونال بزرگترین سازنده لوازم خانگی و الکتریکی در ایران بعمل آورد کیفیت عالی‌و استانداردبین‌المللی محصولات ناسیونال ایران را ستودوبه آقای محمد فردقاسمی مدیر عامل کارخانجات صنعتی ناسیونال ایران تبریک گفت .

آقای آزوما از مدیریت عالی و مهارت‌و تبحر مهندسان‌و کارگران ایرانی ستایش کرد و ضمن‌بیانات خود اظهار داشت : محصولات خانگی و اکتریکی کارخانجات ناسیونال ایران از هر جهت در بازارهای‌جهانی میتواند بااجناس مشابه رقابت نماید و برتری خود را کاملا به ثبوت برساند .

آقای محمد فرد قاسمی مدیر عامل کارخانجات صنعتی‌ناسیونال ایران در تاییدسخنان آقای دکتر آزوما اظهار داشت بزودی محصولات کارخانجات صنعتی ناسیونال ایران به بازار های جهانی عرضه خواهد شد و ما امیدواریم محصولاتی مشابه و حتی برتر از محصولات کشور های خارج‌درایران تولیدوقسمتی از آن را صادر نمائیم .

آقای دکتر آزوما ضمن بازدید خود از نحوه بازرسی و کنترل محصولات ساخته شده در کارخانجات صنعتی ناسیونال ایران اظهار داشت این سیستم بازرسی و کنترل‌دقیق واقعاجالب توجه است و کاملا در سطحی است که در کمپانی ماتسوشیتا الکتریک ژاپن (ناسیونال) اعمال میشود که حتی یک قلم جنس بدون کنترل و بازرسی دقیق از کارخانجات ناسیونال خارج نمی شود .

از دکتر آزوما سئوال شد . جدیدترین‌پدیده صنایع الکترونیک ناسیونال که‌بازار جهانی‌عرضه شده چیست ؟

ایشان اظهار داشت، جدیدترین پدیده الکترونیک ناسیونال‌ماشین لباسشوئی کامپیوترماتیک‌ناسیونال میباشد که بوسیله سیستم کامپیوتری هدایت شده و عنوان سریعترین و کاملترین ماشین لباسشوئی جهان‌را بخوداختصاص داده است و با فشار یک‌انگشت فقط در ۱۹ دقیقه لباس را میشوید ، تمیزمیکند ، آب‌میکشد و کاملا خشک تحویل میدهد . و این ماشین در آتیه‌ای نزدیک در کارخانجات صنعتی‌ناسیونال ایران ساخته خواهد شد .

در پایان آقای محمدفرد قاسمی مدیر عامل کارخانجات صنعتی ناسیونال ایران از آقای دکتر آزوما بخاطر مسافرت بایران و بازدید از کارخانجات ناسیونال ایران قدردانی به عمل آورد .

اقتصاد جهان

قرارداد انقلابی برای قهوه

۶۲ کشوری تولید کننده یاواردکننده قهوه ، مذاکرات سه هفته‌یی خودرابااتعقاد یک موافقتنامه پایان دادند .

آنها ، به‌منظور تنظیم بازرگانی قهوه دردومین جامعه بازرگانی جهان ، قرارداد « انقلابی » جدیدی امضاء کردند اما لازم است که یک اجلاسیه سه هفته‌یی دیگر که از ۲۷ اکتبر (۵آبان) آغاز میشود تشکیل دهند تا آیین نامه‌اجرایی این موافقتنامه را به تصویب برسانند .

بموجب این موافقتنامه برای کشور های صادرکننده سهمیه های مختلفی تعیین شده است ، ودرنخستین سال اجرای این موافقتنامه ۸۰ درصد صادرات‌کشورها بر اساس همین سهمیه بندی ثابت خواهدماند و ۲۰درصدبقیه متغیر خواهد بود اما در دومین سال این ارقام به ۷۰و۳۰درصد تبدیل خواهدشد .

فروش سیگار به بلغارستان

شرکت توتون رینولدز اخیرا اعلام‌کرده است که با موسسه دولتی انحصاردخانیات بلغارستان قراردادی برای تهیه و فروش سیگار دربلغارستان امضاء کرده‌است .

این موافقتنامه روز یکشنبه درصوفیه بامضای مقامات مدیره شرکت‌امریکایی وموسسه بلغار رسیده است شرکت توتون رینولدز بزرگترین سازنده سیگار در آمریکاست .

سخنگوی این شرکت گفته است که کشورهای شرقی اروپا درسال گذشته در حدود یک سوم ۳٫۲ تریلیون سیگارمصرفی در سراسر جهان را مصرف کرده‌اند .

سرمایه‌گذاری نفتی ونزوئلا

صندوق سرمایه‌گذاری‌مخصوص ونزوئلا پس از آن که صنایع نفت این کشورملی بشود ۲۰ میلیارد دلار سرمایه‌گذاری‌خواهد کرد. دکتر کنستانتینوکروورانس که بعنوان رئیس این صندوق و بادرجه وزارت خدمت میکند گفت که ۷۵۰ میلیون دلاربرای تغییر وضع پالایشگاه‌ها ۲۵۰ میلیون دلار برای تاسیس یک ناوگان نفتکش مصرف خواهد شد.

بقیه سرمایه صندوق ، برای تامین اعتبارات مالی برنامه‌های فنی درصنایع‌نفت سرمایه‌گذاری میشود . دولت ونزوئلا این صندوق را درسال گذشته دایرکردونزوئلا، صنایع نفت خود را درسال جاری‌ملی میکند .

قراردادهای کشتی سازی

شرکت های کشتی‌سازی وبازرگانی ژاپنی ، اخیرا برای قرارداد هایی باکشور های دیگر که جمع مبالغ آنها بین ۱۲۰۰ میلیارد تا ۱۳۰۰ میلیارد ین (۴٫۱ میلیارد دلار) است گفت‌وگوهایی کرده‌اند .

نشریه کشتی‌رانی و بازرگانی جاپ توکیو که این خبر را منتشر کرده همچنین نوشته است که این مذاکرات از ۳۱ مه (۱۰خرداد) آغاز شده‌است .

دانشکده علم وصنعت ایران

قابل توجه داوطلبان تحصیل در رشته‌های مهندسی

دانشکده علم وصنعت ایران درسال تحصیلی ۵۵ـ ۱۳۵٤ جهت‌تحصیل در رشته های مهندسی دوره های روزانه و شبانه خود تعدادی داوطلب بشرح زیر می پذیرد :

رشته تحصیلی	حداکثر ظرفیت روزانه	حداکثر ظرفیت شبانه	انواع دیپلم مورد پذیرش: ریاضی	انواع دیپلم مورد پذیرش: دیپلمه های دیگر
۱ـ مهندسی برق	۱۰۰ نفر	۸۰ نفر	×	برق . الکترونیک
۲ـ مهندسی راه و ساختمان	۱۰۰ نفر	۸۰ نفر	×	ساختمان
۳ ـ مهندسی معماری	۸۰ نفر	۸۰ نفر	×	ساختمان . صنایع چوبی و مبلسازی . طراح وتزئینات داخلی ونقشه کشی
٤ـ مهندسی مکانیک	۱۲۰ نفر	۱۲۰	×	تهویه‌وتبرید . اتومکانیک . مکانیک‌ماشینها .
۵ـ مهندسی متالورژی و ذوب فلزات	٦۰ نفر	۵۰ نفر	×	ذوب فلز . شیمی‌صنعتی
٦ـ مهندسی صنایع	٦۰ نفر	۵۰ نفر	×	صنایع فلزی سبک . ماشینهای افزار
۷ـ مهندسی طراحی ماشین	٦۰ نفر	٦۰ نفر	×	اتومکانیک . ماشینهای افزار صنایع فلزی سبک

الف ـ داوطلبان‌باید کلیه شرائط مندرج در راهنمای رشته‌های‌تحصیلی . شرائط اختصاصی ونحوه انتخاب دانشجو در دانشگاهها وموسسات آموزش‌عالی (صفحه ۵۰و۵۱) که وسیله سازمان سنجش آموزش‌کشور انتشار یافته حائز باشند .

ب ـ مدارک لازم جهت قبول پذیرش

۱ـ یک برگ فتوکپی کارنامه آزمایش‌همگانی گزینش دانشجو برای دانشگاهها وموسسات آموزش عالی

۲ـ تکمیل و ارسال اصل یافتوکپی برگ درخواست پذیرش دانشجو باقید تحصیل‌در دوره روزانه ویاشبانه همراه بایک قطعه عکس ٤ × ٦ مشابه عکسی که قبلا به‌سازمان‌سنجش آموزش کشور جهت صدورکارت‌آزمون‌همگانی ارسال شده بود .

۳ـ یک برگ فتوکپی کارنامه سالهای‌چهارم و پنجم متوسطه و همچنین فتوکپی گواهی قبولی یاجواز ویاکارنامه ششم متوسطه(که درهرحال باید برای دیپلمه های ریاضی حاوی معدل کتبی امتحانات نهائی و برای دیپلمه‌های هنرستانی حاوی معدل کل ششم باشد) بدیهی‌است‌مدارک‌مذکوربایدبتائیدوزارت آموزش‌وپرورش مربوطه رسیده باشد.

٤ـ فیش بانکی بمبلغ ۲۰۰ ریال بابت ارزشیابی مدارک که بایستی به‌حساب ۲۰۱۰۹۰ دانشکده علم و صنعت ایران‌در بانک ملی ایران واریز شده باشد .

۵ـ فتوکپی دفترچه پایان خدمت یامعافیت دائم ازخدمت وظیفه برای داوطلبان پسردر دوره شبانه .

تذکر : مدارک را حداکثر تاآخروقت‌روز پنجشنبه (۲) امردادماه ۵٤ باپست‌سفارشی به‌نشانی اداره پذیرش وثبت نام دانشکده علم و صنعت ایران ـ نارمک ارسال دارید به‌مدارک ناقص و همچنین مدارکی که بعد ازموعد مقرر (۲مردادماه) به‌ادارات پست تسلیم گردد ترتیب اثر داده نخواهد شد .

پ ـ نحوه انتخاب دانشجو

۱ـ داوطلبان باید فقط یکی از رشته های مهندسی این دانشکده را انتخاب و مدارک‌خودرا جهت بررسی دریکی از دوره های روزانه ویاشبانه ارسال دارند .

۲ـ امتیازات کل هرداوطلب از طریق فرمول $M = X + 90 \times + 15 (2 + W)$ محاسبه می‌شود . دراین فرمول (×) نمره کل آزمایش همگانی (W) معدل‌امتحانات‌کتبی نهائی برای دیپلمه های ریاضی ومعدل‌کل ششم نهائی برای دیپلمه های هنرستانی (Z) معدل کل پنجم‌متوسطه Y معدل کل چهارم متوسطه می‌باشد .

ت ـ شرائط اختصاصی تحصیل در دانشکده علم وصنعت ایران

۱ـ پذیرفته شدگان باسپردن تعهد خدمت به‌دولت می‌توانند از مزایای آموزش رایگان استفاده کنند والاموظف به‌پرداخت شهریه بمیزانی خواهد بود که همه ساله ازطرف وزارت علوم وآموزش عالی تعیین میشود . این شهریه نقدا دریافت‌خواهدشد.

۲ـ بداوطلبان پذیرفته شده پس از پایان تحصیلات دانشنامه مهندسی در رشته‌مربوطه اعطاء خواهدشد

۳ـ زبان خارجی در دوران تحصیل انگلیسی است

٤ـ برطبق مقررات آموزشی چنانچه‌دانشجوئی درسه نیمسال متوالی یاچهار نیمسال در دوران تحصیل معدل کمتر از ۱۲ داشته باشد از ادامه‌تحصیل در این‌دانشکده محروم خواهدشد

آ ـ ۲۲۹۰۸

دیدار وگفت وگو با : فرخ غفاری

بمناسبت برگزاری نمایشگاه نقاشی‌های عامیانه درجشنواره توس

نقاشی عامیانه : هنری که رو به مرگ میرود!

تابلو های تقلبی‌را به‌جای تابلوهای اصلی به مردم می فروشند

تجارت پیشگی ، نقاشی عامیانه را نابود می‌کند

شاهنامه خوانی ، باید از مدرسه آغاز شود

بمناسبت برگزاری نمایشگاهی از نقاشیهای عامیانه در جشنواره توس گفت و گویی با آقای فرخ غفاری داریم :

★ آقای غفاری نقاشی عامیانه چه‌سهمی در جشنواره دارد ؟

فرخ‌غفاری ـ در این‌نمایشگاه ۱۵ تابلو داریم که بعضی‌ها را مدیر ، حسین قوللرآغاسی ، رحمانی وبلوکی‌فر امضاء کرده‌اند که درنوع خود اصیل و کم‌نظیرند و بقیه تابلوها بی امضاء هستند.

★ در مورد اصالت این تابلوها بگوئید ؟

غفاری ـ این تابلو هاموقعی خریده شد که بازارشان رونقی نداشت و در مجموعه مارکو گریگوریان ، خانم فرمانفرمائیان و من بودند . این مجموعه بوسیله علیاحضرت شهبانو خریداری‌شده است . اصولا بازار این نوع تابلوها بعد از نمایشگاهی که‌در پاریس گذاشته شد ، رونق یافت.

درکنار این تابلوها یک قالی هست که مربوط میشود به سال ۱۳۳۰ هجری قمری ، ازکارخانه کهنه‌بویی تبریز . این قالی‌نمایشگر صحنه های شاهنامه است و پشم وبافت آن عالیست . دوقالی دیگر نیز مربوط به سال ۱۳۲۸ شمسی است که هردو کارهوشنگ‌زاهد است . و نیز ۱۴ نسخه خطی از شاهنامه داریم که تاریخشان از سال ۸۰۰ هجری قمری تاحدود ۱۰۰ سال پیش است که آخرین نسخه آن « بخط داوری»است. دراین مجموعه جهار پنج نسخه خطی مبهوت کننده و بی مانند وجود دارد .

★ قدیمی‌ترین نسخه خطی این مجموعه مربوط به چه کسی وچه زمانی میشود ؟

غفاری ـ یک نسخه خطی داریم بخط محمد مومن که در سال ۱۰۰۸ هجری قمری یعنی ۳۷۵ سال پیش نوشته شده است که نسخه نفیس و بسیار باارزشی است و نسخه داوری‌هم مربوط به ۱۲۰ سال پیش میشود که نقاشی های آن را لطفعلی‌خان صورتگر انجام داده است .

★ ممکن است اشاریی بکنید به سیر تاریخی پیدایش نقاشی عامیانه و اصولانقاشی هایی که برمبنای داستانهای شاهنامه شده است ؟

غفاری ـ متاسفانه در این مورد منبع تاریخی موثقی نداریم ولی میتوان گفت که درشهری بنام « پنجی‌کنت » درحوالی سمرقند نقاشیهایی روی دیوار هست که باستان‌شناسان در یکی از این نقاشیهای روی دیوار تابوت سیاوش را دیده‌اند که مردم برگردش سوگواری میکنند . این قدیمی‌ترین شکلی است که از صحنه های شاهنامه داریم .

منابع دیگر سردر دروازه‌ها وکاشی‌کاریهای مربوطبه‌آنهاست. میلا سردر «دروازه دولت » که الان در امجدیه محفوظ است و ارک کریم خانی شیراز ، یاکلیه نقاشیهای پهلوانی سردر حمام گنجعلی‌خان در کرمان .

★ آیا اطلاق کلمه « قهوه‌خانه‌یی » باین نوع نقاشی‌هادرست‌است ؟ با توجه باین مساله که روی دیوارهای زورخانه‌ها ، تکیه‌ها وچهار سوق‌هاهم از این نوع‌نقاشی‌ها میشده است ؟

غفاری ـ من دقیقا با اطلاق ترکیب نقاشی قهوه‌خانه‌یی بر این نوع کارها مخالف هستم . خود بلوکی‌فر میگفت : « ما این نوع نقاشی را خیال‌سازی می گفتیم . این تابلوها فقط در قهوه‌خانه‌ها یافت نمیشده است ، ما اغلب تابلوهای جوانمرد قصاب را از قصابیها بدست آورده‌ایم ، بدون اینکه حتی یک تابلو از جوانمرد قصاب درقهوه‌خانه‌یی بوده باشد.

★ از کار نقاشی عامیانه که بگذریم می بینیم که نقاشان برجسته ایرانی در زمینه مینیاتور براین اساس کارهایی کرده‌اند ، مینیاتورها راچگونه می‌بینید ؟

غفاری ـ مینیاتور از زمان مغول ببعد است که خودش را نشان میدهد و ما از این تاریخ ببعد شاهنامه مصور داریم ، که قدیمی‌ترینش هم در « بریتیش میوزیوم » نگهداری می شود و خود شاهکاری درزمینه‌کارمینیاتور است . مینیاتور از این زمان تا آخر دوره قاجاریه در هردوره‌یی یک شاهکار دارد. شکی نیست که مینیاتور بمراتب قدیمی‌تر از نقاشی روی تابلو و بوم است و آب رنگ در مینیاتور چندین قرن زودتر از رنگ روغن و بوم بکار رفته است .

★ کار اغلب این نقاشان‌در ابتدای امر بمراتب بهتر و اصیل‌تر از اینکه امروز می بینیم بوده است . شاید بدلیل اینکه گردآوری تابلو های عامیانه حالت « لوکس »بخود گرفته باصطلاح « مد » شده است . آیا خلاقیت این نوع هنرمندان ته کشیده یا عوامل دیگری باعث انحطاط آن‌شده است ؟

غفاری ـ کاملا بانظر شما موافقم . کارهای « مدیر » و « قوللرآغاسی » همگی خوب هستند . اما آنهایی که درابتدا خوب بوده‌اند وحالاپس‌ازرفته‌اند، یکی‌رحمانی‌است ودیگری‌بلوکی‌فر، که دوران درخشانی راپشت‌سر گذاشته‌اند ودوره انحطاط خود راطی میکنند .

ولی‌بهرحال چون از کار این افراد استقبال میکنند وطبعا بازار کاذبی‌هم بوجود آمده سطح‌کارها نزول کرده است .

مثلا حالا یک تابلوازقوللرآغاسی را به قیمت ۲۰۰ هزار تومان میخرند ، در صورتیکه ممکن است به هیچ وجه این ارزش را نداشته باشد .

حالاروزگاری شده است‌که‌در عرض یک شب ۳۰ تابلو رادروغی کهنه میکنند و به عنوان تابلوی قدیمی می فروشند. البته این تابلوها طوری هستندکه‌بامختصری آشنایی در این زمینه ، می‌توان به‌سادگی آنها راشناخت.متاسفانه همانطور که خود شما اشاره‌کردید هیچ آفرینشی در کار نیست . حالا نقاشی عامیانه بدترین و مبتذل‌ترین کار شده است . واز این‌رو ، فقط درکپی‌کاری کوشش میشود، بخیال اینکه یک خارجی می‌آید و فلان‌تابلو را بعنوان‌کار دوره قاجار میخرد و باخودش میبرد .

★ باین ترتیب نمیشود به آینده نقاشی عامیانه امیدوار بود ؟

غفاری ـ متاسفانه همینطور است که شما میگوئید، نقاشی عامیانه دیگر آینده‌یی ندارد وباید از اینپس ، رفته‌رفته شاهد مرگ این‌هنرسنتی باشیم .

★ و آیا باید دستروی دست گذاشت ؟ یعنی هیچ راهی برای احیای نقاشی عامیانه نیست ؟

غفاری ـ تنها راهی که‌هست اینست که این چهار پنج نقاشی که الان زنده هستند ودر راسشان مکتب « بلوکی‌فر » قراردارد ، حفظ کرد وواداشان کرد که فقط برای پول وسودجویی کار نکنند .

★ بعنوان سئوال آخر میخواهم مطلب کلی بزرگ‌داشت شاهنامه را مطرح کنم : فکر میکنید با این‌کارتاچه‌حدمیتوان درجلب توجه دوباره مردم به شاهنامه موفق بود؟

غفاری ـ ببینید ، همه آدمها میگویند « فردوسی » ، ولی‌امروز هیچ کس واقعا حوصله خواندن شاهنامه را ندارد . پدر های ما اصولا نسل قبل از ما برای خانواده‌هاشان شاهنامه میخوانند. ولی شماحالا چند خانواده می شناسید که برای بچه‌هایشان شاهنامه بخوانند ؟ جشنواره‌توس بخاطر این برگزار میشود که نظر مردم را دوباره به‌شاهنامه جلب کند . بادرنظر گرفتن اینکه هزار واندی سال پیش‌درشاهنامه کلمه « ایران »بچشم میخورد و این خیلی مهم است . مسلما اگر برای انجام این کار تلویزیون و مدارس برنامه‌ریزی داشته باشند. بمراتب موثرتر است تا اینکه یک سروصدای پنج روزه داشته‌باشیم وبعد همه چیز را فراموش‌کنیم.

محمدابراهیمیان

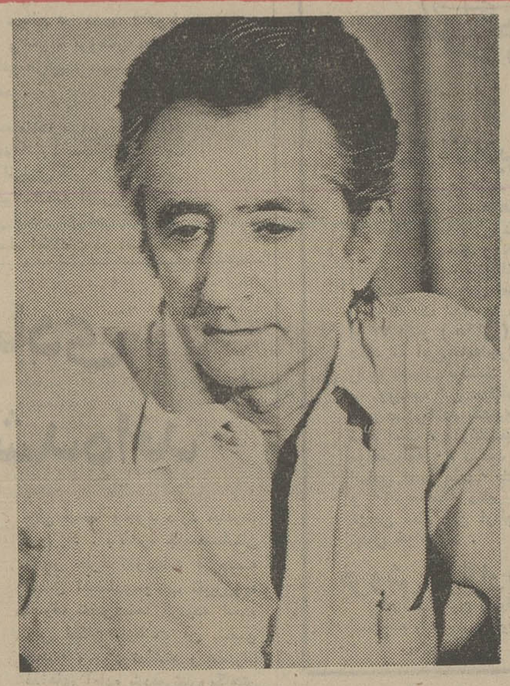

فرخ غفاری

تلویزیون

برنامه اول — کانال ۷

سه‌شنبه
۱۷ـ۰۰ اخبار
۱۷ـ۰۵ روستائیان
۱۷ـ۳۰ کارتون
۱۷ـ۴۵ داستانهای شاهنامه
۱۸ـ۰۰ هفت‌خوان
۱۸ـ۲۵ نقالی
۱۸ـ۳۵ برنامه آموزشی
۱۹ـ۰۰ اخبار ورزشی
۱۹ـ۰۵ خانواده
۲۰ـ۰۰ برنامه ویژه جشنواره توس
۲۰ـ۳۰ اخبار
۲۱ـ۰۰ تلخ و شیرین
۲۲ـ۰۰ آقای مربوطه
۲۲ـ۰۵ درراه
۲۲ـ۵۳ مسابقه فوتبال
نیمروز چهارشنبه
۱۲ـ۰۰ اخبار
۱۲ـ۰۵ کودک
۱۲ـ۳۰ رازبقا
۱۳ـ۰۰ هک رمسی
۱۴ـ۰۰ اخبار

برنامه دوم — کانال ۹

سه‌شنبه
۱۹ـ۳۰ موسیقی و تصویر
۲۰ـ۰۰ اتاق اخبار
۲۰ـ۰۵ طبقه‌بالا ، طبقه پائین
۲۰ـ۵۰ گشت وگذار جغرافیائی
۲۱ـ۲۰ واریته
۲۱ـ۳۰ اخبار از برنامه دوم
۲۲ـ۰۰ برنامه ویژه جشنواره توس
۲۲ـ۳۰ فیلم هفته : هرچه بیشتر بهتر

تلویزیون آموزشی

بخش اول برنامه چهارشنبه
۱۴ـ۳۰ علوم‌اجتماعی سال اول
۱۵ـ۰۰ فیلم مستند

تلویزیون امریکا

سه‌شنبه
۱۶ـ۰۵ خیابان سسام
۱۶ـ۵۵ شرکت برق
۱۷ـ۲۵ جایزه
۱۷ـ۵۰ کاپیتان فاتوم
۱۸ـ۰۰ اخبار
۱۸ـ۱۵ یادداشت برنامه‌ها
۱۸ـ۳۰ بیان حقیقت
۱۸ـ۴۵ فیلم سینمائی
۲۰ـ۱۵ نی‌زن دهکده دادل
۲۱ـ۰۵ دود اسلحه
۲۲ـ۰۰ مشروح اخبار
۲۲ـ۱۵ برنامه بوکس
۲۳ـ۰۵ پارتی

دفتر برنامه‌های رامشت ۸۳۸۲۳۴

تور استثنائی تابستان ۱۳۵۴
شرکت جهانگردی ارمیترا
۱۵ روز پاریس
تاریخ‌های حرکت ۲۹ تیر ۱۲ و ۲۶ مرداد
۴۸۵۰ تومان
شامل بلیط هواپیمای دوسره اقامت درهتل شتراتون مسجانه ایاب وذهاب ازفرودگاه به‌هتل و بالعکس

دفتر فروش ورزرواسیون
عباس‌آباد : خیابان میترا : تلفنهای ۸۴۶۲۳۷-۸۵۱۶۷۰
هتل آریاشراتون : میدان ونک : تلفنهای ۲۹-۶۸۳۰۲۱
وکلیه آژانس های مسافرتی هوایی

کاشی سندی — پیشرو در صنعت سرامیک ایران

پس‌ازمدتها انتظار | ازفرداصبح درگروه ممتاز سینمائی پایتخت

آسیا ـ مولن روژ ـ رکس ـ شهوند ـ لیدو ـ نپتون ـ ژاله ـ توسکا ـ المپیا ـ پاسارگاد ـ چرخ فلک ـ شرق

مرجان
رضا فاضلی
شیر اندامی
رمضانی خر
وجمشید مهرداد

همقسم

کارگردان: مهدی رئیس فیروز

بازگشت
محسن مهدوی
فخری مهازوکی
پریسا
ایران شمس
شیوا
امیر تاجیک
آزرگون
اکبر اصفهانی
هرکول

فیلمبردار: حسین قاسمی وند
سناریست: هازیار بازیاران
آهنگساز: حسین واثقی
خواننده: عهدیه
محصول: شرکت سینما تاترکن

جدول های اطلاعات

جدول عادی — شماره ۹۰۹۰

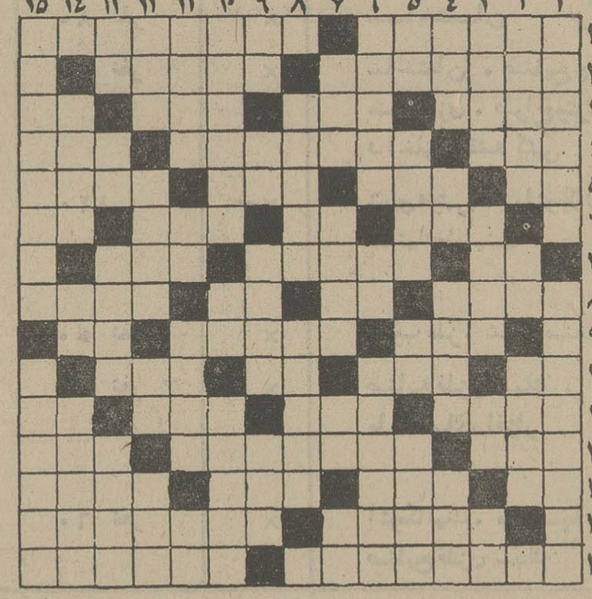

افقی :
۱ـ قیمتی ترین کاغذ ـ مشهور ترین چهره سیاسی عهد قاجاریه که بدسیسه دشمنانش کشته شد ۲ـ جراحی دماغ ـ آنچه خوردنی باشد ۳ـ اسیران ـ پشیمانی ـ عابد در آن ساکن شده ـ زینت رویش دانند ۴ـ تقویت رادیوئی‌گاز یخچال ـ چندیست جای‌اتاق نشیمن را گرفته ۵ـ اگر از نهاد برآید ناراحتی پیش آمده ـ سودپول ـ یقه‌ایست ـ موسسه آمارگر آمریکا ۶ـ یکی از نواحی‌مکه ـ شخص وذات‌ـاز نویسندگان معروف فرانسوی ـ دویده مرتب می زند ۷ـ نفی تازی ـ نوعی برش برحاشیه لباس ـ ـ کلاش و حقه‌باز ۸ـ پرنده‌ایکه شناگری می‌داند ـ راه بی‌پایان ـ مدتها است با خسیس نسبت پیدا کرده ـ کمک و مساعدت ۹ـ واحد چهارپا ـ مال اندوز هرگزگرد آن نگشته ـ نیم صدای حشره ۱۰ـ هنوز در زبان انگلیسی ـ بارفت می‌آید ـ از چاشنی های غذا ـ دفعه و مرتبه ۱۱ـ یکی از اشکال هندسی ـ چین و چروک پوست بدن ـ ثروتمند بسیار دارد ـ عدد همین ردیف ۱۲ـ نحیف و لاغر ـ هیچکس از کار او دل خوشی ندارد ـ حرفی در زبان فارسی ۱۳ـ شراب فرنگی ـ آتش درزبان عربی ـ سبزی خشک کردنی ـ نام سیاهان خدمتکار بود ۱۴ـ چهار ماه از آن گذشته ـ لرزانک میوه‌است و از انواع دسر باحرفی کم در دل ! ۱۵ـ در آن استراحت باید کرد ـ از انواع مسابقه که فقط برای سرگرمی است نه بردو باخت!

عمودی :
۱ـ دستگاه نمایش فیلم ـ از نویسندگان سبک ناتورالیست فرانسه که «هوس» یکی از آثار اوست ۲ـ زنجیر است و حلقه‌های فلز پشت سرهم ـ طایفه‌ای در ایران ـ قدرت ۳ـ یکی از سازمانهای نیکو کاری جهان ـ از کلید داران بهشت ـ مارکی برسیگاری ـ پسوندمانند ۴ـ زنان ـ رودی در اروپا ـ زخمش هلاک میکند ـ عضوی در درون ۵ـ گوشت ترکی ـ برقرار است و معمور ـ طرف و جهت ـ به زیر سر نهند و خواب روند ۶ـ اکنون کارش به ابتذال کشیده ـ صد متر مربع ـ بدون لحظه‌ای تاخیر ۷ـ گاهی کله را به آن تشبیه کنند ـ جای خواندن درس ـ حرف صریح ـ خانم تعجب‌کرده ۸ـ درخور و شایسته ـ بیمه میپردازد ! ۹ـ تکرار یکحرف ـ برابر ـ گیاهی که به کار رنگ رزی می‌آید ـ پولی در عهد قدیم ۱۰ـ آنچه چیزی را به خاطر آورد ـ مظهر باریکی ـ شهری در کرمان ۱۱ـ سخن زشت ـ صدرنشین بدن ـ خاندان و دودمان ـ از غزال خوشتر است ۱۲ـ روشن دلش دانید ـ جای برنج ـ از موجودات خیالی ـ حالتی بین هوش و بیهوشی ۱۳ـ مخترع تلفن ـ علامت‌جمع ـ سوت‌کش میدان بازی ـ هرچه قدرتش بیشتر باشد شخص آسوده‌تر زندگی کند! ۱۴ـ از وسایل کاربناست ـ گل‌سرخ ـ حرفی در مقام‌آرزو ۱۵ـ شهری در پاکستان ـ از تحولات‌زندگی آقایان که‌معمولا یک بار اتفاق می‌افتد !

حل جدول شماره ۹۰۸۹

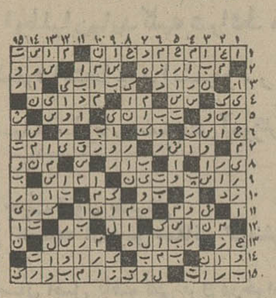

جدول ویژه — شماره ۴۵۰

افقی :
۱ـ گوسفندیکه پشمش‌بی‌نظیر است ـ ازمشهورترین‌تراژدی نویسان فرانسوی‌که «استر»یکی از کتابهای اوست ۲ـ مهمترین بندر کشور هلند ـ مژده و خبر خوش ۳ـ کلمه تاکید ـ از برداشتنی‌ها ـ تمساح ریاکارانه‌میریزد ـ عقب ۴ـ بادزیر پوست ـ از فیزیکدانان معروف ایتالیایی که کاشف الکتریسته حیوانی است ـ پست و فرومایه ۵ـ سوره‌یی درقرآن‌مجید ـ از دیدنی‌ها در ارتش ـ مقدار مجهول ـ دائی شیرازی ۶ـ در دوربین عکاسی نقش حساسی دارد ـ مشک‌شراب ـ زنبور عسل ـ خسته مرتب میزند ۷ـ خداوند یکتا ـ در جاده‌ها کمین میکرد و مال مسافر می‌برد ـ از انواع زراعت ـ ۸ـ خویشان و نزدیکان ـ برمگوسفند ـ دانا ـ پارچه روی بالشی ۹ـ اجازه‌و رخصت ـ از انواع قلم در کشیدن رسم ـ حرف زیرلب در وقت عصبانیت ۱۰ـ طرف وجهت ـ دختر در زبان آذری ـ از انواع هواپیما ـ ریسمانی که‌ازساقه‌های گیاه بیافند ۱۱ـ یکی از وسایل کار کفاش است ـ بلند ـ گاهی به زوجود میشود ـ ماهی در سال ۱۲ـ زمکمان ـ بیماری‌یی که عصبانی گرفتار آنست !ـ برای نشان دادن چیزی می‌کشند ۱۳ـ تیر در آن نهند ـ کشاورز بدین آن شاد است ـ امیدواری ـ معروفترین پل ایران ۱۴ـ یکی از طوایف ایران ـ هدهد برایش پیام میبرد ۱۵ـ اثری از هوگو ـ وسیله کارغلیان کش است .

عمودی :
۱ـ آقائی که همیشه عبالش کاردستش میدهد!ـ یکی‌از عوامل تولید مثل در انسانهاست ۲ـ خادم و خدمتکار مونث ـ خاک کوزه‌گری ـ گاهی براثر نادانی پنبه میشود ۳ـ سایه پدر از سرش رفته ـ برگزیده و خالص از هرچیز ـ علامت صفت تفضیلی ـ کوشش ۴ـ از انواع بازی ـ دندان ـ شتر ماده ـ مخفف الی آخر ۵ـ محبت و دوستی ـ این روزها بدون‌نگرانی و دغدغه‌خاطر کار می‌کند ـ از خیابانهای قدیمی‌و معروف تهران ـ وقتی که نسنجیده در دهان بگردد دلخوری بار آورد ۶ـ نویسنده کتاب سلام برغم ـ دانه خوشبو ـ زمانی از انواع بنده بود ۷ـ ثروت ـ چیره‌دست در کار ـ زهر ـ علامت مفعول صریح ۸ـ خام با آن به سر و صورت خود میرسد ـ با اوباش نشست و برخاست دارند ! ۹ـ در زمین فرو میرود ـ وقتو لحظه ـ بزرگ ـ شاعری با سی سال زحمت زنده کرده بود ۱۰ـ کاشتن ـ ورزش مادر ورزشها دادگری ۱۱ـ رشوه دهنده ـ اندازه ـ دراز که شود سروکله برای آدم نمی‌ماند ـ بخیه جامه ۱۲ـ میدانی در تهران ـ هم‌صحبت ـ عرق نیشکر ـ بخشیدن چیزی به کسی ۱۳ـ عدد شش عرب ـ بلی بزبان روسی ـ معشوقه خارجی ـ پسوند کهنه و ضعیف شدن ! ۱۴ـ این روزها مرتب باد میزند ـ عددیست ـ در کارش هیچ وقت تاخیر نیست ۱۵ـ قومی و ملی ـ ابله و کودن .

حل جدول شماره ۴۴۹

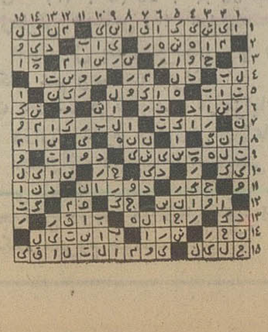

سینما کسری : اژدها وارد میشود

برنامه سینماها

تماشای فیلمهائی که با علامت (×) مشخص شده برای اشخاص کمتر از ۱۸سال ممنوع است

★ اژدها وارد میشود ـ رنگی ـ بروس‌لی
کسری (۸۲۶۹۳۹) ۱۰ـ۱۲ـ۲ـ۴ـ۶ـ۸ـ۱۰

★ آتش‌افروزان ـ بدرخوانده هنگ‌کنگ
فلور (۵۲۸۰۹۶) ۹ـ۱۱ـ۱ـ۳ـ۵ـ۷ـ۹

★ اسکالاواک ـ رنگی ـ کرکداگلاس
برلیان (۲۹۳۵۳۵) ۹ـ۱۱ـ۱ـ۳ـ۵ـ۷ـ۹

★ این فرار مرگبار ـ رنگی ـ استیومک‌کوئین
تاج (۳۱۳۸۶۴) ۱۰ـ۱۲ـ۲ـ۴ـ۶ـ۸ـ۱۰

★ بله بله قربان ـ رنگی ـ ژاک‌دوفیلو
گلدن‌سیتی (۶۶۳۲۶۹) ۱۵ر۱۱ـ۳۰ر۱ـ۳۰ر۳ـ۳۰ر۵ـ۷٫۳۰ـ۹٫۳۰

★ بمن میگن باگنده ـ شاهد
البرز (۳۰۴۲۵۸) ۳۰ر۸ـ۱۲ـ۳۰ر۳ـ۷ـ۳۰ر۸

★ تئاترخون ـ رنگی ـ وینست‌پرایس
گلدیس (۶۲۸۷۱۳) ۳۰ر۱ـ۳۰ر۳ـ۳۰ر۵ـ۷٫۳۰

★ تریبتی ـ سینماسکوپ ـ رنگی
دروازه‌طلائی (۳۵۲۱۶۰) ۹ـ۱۱ـ۱ـ۳ـ۵ـ۷ـ۹

★ کاراته علیه پدرخوانده ـ سینماسکوپ ـ رنگی
سانترال (۹۲۸۶۸۶) ۱۱ـ۱ـ۳ـ۵ـ۷ـ۹
متروپل (۳۱۹۴۱۰) ۹ـ۱۱ـ۱ـ۳ـ۵ـ۷ـ۹
رویال (۸۲۹۷۸۵) ۱۰ـ۱۲ـ۲ـ۴ـ۶ـ۸ـ۱۰

★ پلیس زن ـ رنگی ـ سینما سکوپ
پارک (۳۱۹۶۳۷) ۹ـ ۱۱ـ ۱ـ ۳ـ ۵ـ ۷ـ ۹

★ پولرا بردار فرارکن ـ رنگی ـ وودی‌آلن
شهرقصه (۶۲۷۲۹۰) ۱۱ـ۲ـ۴ـ۶ـ۸ـ۱۰

★ پلنگ صورتی ـ رنگی ـ کارتون
سینه‌موند (۴۸۳۲۲) ۱۱ـ ۳ـ ۵ـ ۷ـ ۹

★ حادثه‌ساز ـ رنگی ـ رابرت‌هوکز
ریولی (۷۵۷۷۷۷) ۱۱ـ۳۰ر۳ـ۳۰ر۵ـ۷٫۳۰ـ۹٫۳۰

★ خاموشی در نیویورک ـ کپی
آسمان‌آبی (۳۴۱۶۶۸) ۹ـ۱۱ـ۱ـ۳ـ۵ـ۷ـ۹

★ جنگ جادوگران ـ سینماسکوپ ـ رنگی
نیاگارا (۶۶۵۳۰۷) ۱۱ـ۳ـ۵ـ۳۰ر۷٫۳۰ـ۹٫۴۵

میامی (۷۵۴۳۲۹) ۱۱ـ۱ـ۳ـ۵ـ۷ـ۹
الوند (۳۵۶۵۳۸) ۱۰ـ۱۲ـ۲ـ۴ـ۶ـ۸
کیهان (۵۴۶۳۶۰) ۹ـ۱۱ـ۱ـ۳ـ۵ـ۷ـ۹
مارلیک (۹۶۳۱۱۶) ۹ـ۱۱ـ۱ـ۳ـ۵ـ۷ـ۹
اسکار (۹۲۰۸۸۸) ۱۰ـ۱۲ـ۲ـ۴ـ۶ـ۸
ارانوس (۲۷۹۷۱) ۳۰ر۱۰ـ ۳۰ر۲ـ ۳۰ر۴ـ ۳۰ر۶ـ ۸٫۳۰
شهرام (۸۴۴۵۴۹) ۹ـ۱۱ـ۱ـ۳ـ۵ـ۷ـ۹
سیلو انا (۳۶۳۷۳۷) ۳۰ر۱۰ـ ۳۰ر۲ـ ۳۰ر۴ـ ۳۰ر۶ـ ۸٫۳۰
سیلورسیتی (۸۶۱۲۰۵) ۱۰ـ۳۰ر۲ـ۳۰ر۴ـ۳۰ر۶ـ۸٫۳۰
اروپا (۳۰۳۱۷۹) ۳۰ر۱۰ـ ۳۰ر۲ـ ۳۰ر۴ـ ۳۰ر۶ـ ۸٫۳۰
★ جایزه‌بگیرها ـ یک کاراته‌باز علیه‌همه
نادر (۳۱۴۴۹۵) ۳۰ر۱۰ـ۳۰ر۲ـ۳۰ر۴ـ۳۰ر۶ـ۸٫۳۰
★ ۴نفنگدار ـ رنگی ـ الیورید ـ راکل‌ولش
دیامونت (۸۲۸۴۰۰) ۱۵ر۱۱ـ۳۰ر۱ـ۳۰ر۳ـ۳۰ر۵ـ۷٫۳۰ـ۹٫۴۵
★ (×) دیوانه عشق ـ رنگی ـ جان‌کارلوجانینی
آتلانتیک (۶۲۷۱۷۱) ۱۵ر۱۱ـ۳۰ر۳ـ۳۰ر۵ـ۷٫۳۰ـ۹٫۳۰

★ راه‌اژدها ـ رنگی ـ بروس‌لی
کایری (۹۲۸۴۰۱) ۹ـ۱۱ـ۱ـ۳ـ۵ـ۷ـ۹
★ ریش آبی ـ دختر همسایه
ستاره (۵۳۹۷۲۱) ۹ـ۱۱ـ۱ـ۳ـ۵ـ۷ـ۹
★ زمین‌لرزه ـ سینماسکوپ ـ رنگی
پارامونت (۴۸۳۲۱) ۱۵ر۱۱ـ۳۰ر۳ـ۳۰ر۵ـ۷٫۳۰ـ۹٫۳۰
★ ترینیتی ـ سینماسکوپ ـ رنگی
دروازه‌طلائی (۳۵۲۱۶۰) ۹ـ۱۱ـ۱ـ۳ـ۵ـ۷ـ۹
★ کاراته علیه پدرخوانده ـ سینماسکوپ ـ رنگی
سانترال (۹۲۸۶۸۶) ۱۱ـ۱ـ۳ـ۵ـ۷ـ۹
مترو پل (۳۱۹۴۱۰) ۹ـ۱۱ـ۱ـ۳ـ۵ـ۷ـ۹
رویال (۸۲۹۷۸۵) ۱۰ـ۱۲ـ۲ـ۴ـ۶ـ۸ـ۱۰
★ پلیس زن ـ رنگی ـ سینما سکوپ
پارک (۳۱۹۶۳۷) ۹ـ ۱۱ـ ۱ـ ۳ـ ۵ـ ۷ـ ۹
★ پولرا بردار فرارکن ـ رنگی ـ وودی‌آلن
شهرقصه (۶۲۷۲۹۰) ۱۱ـ۲ـ۴ـ۶ـ۸ـ۱۰
★ پلنگ صورتی ـ رنگی ـ کارتون
سینه‌موند (۴۸۳۲۲) ۱۱ـ ۳ـ ۵ـ ۷ـ ۹
★ حادثه‌ساز ـ رنگی ـ رابرت‌هوکز
ریولی (۷۵۷۷۷۷) ۱۱ـ۳۰ر۳ـ۳۰ر۵ـ۷٫۳۰ـ۹٫۳۰
★ خاموشی در نیویورک ـ کپی
آسمان‌آبی (۳۴۱۶۶۸) ۹ـ۱۱ـ۱ـ۳ـ۵ـ۷ـ۹
★ جنگ جادوگران ـ سینماسکوپ ـ رنگی
نیاگارا (۶۶۵۳۰۷) ۱۱ـ۳ـ۵ـ۳۰ر۷٫۳۰ـ۹٫۴۵
میامی (۷۵۴۳۲۹) ۱۱ـ۱ـ۳ـ۵ـ۷ـ۹
الوند (۳۵۶۵۳۸) ۱۰ـ۱۲ـ۲ـ۴ـ۶ـ۸
کیهان (۵۴۶۳۶۰) ۹ـ۱۱ـ۱ـ۳ـ۵ـ۷ـ۹
مارلیک (۹۶۳۱۱۶) ۹ـ۱۱ـ۱ـ۳ـ۵ـ۷ـ۹
اسکار (۹۲۰۸۸۸) ۱۰ـ۱۲ـ۲ـ۴ـ۶ـ۸
ارانوس (۲۷۹۷۱) ۳۰ر۱۰ـ ۳۰ر۲ـ ۳۰ر۴ـ ۳۰ر۶ـ ۸٫۳۰
شهرام (۸۴۴۵۴۹) ۹ـ۱۱ـ۱ـ۳ـ۵ـ۷ـ۹
سیلو انا (۳۶۳۷۳۷) ۳۰ر۱۰ـ ۳۰ر۲ـ ۳۰ر۴ـ ۳۰ر۶ـ ۸٫۳۰
سیلورسیتی (۸۶۱۲۰۵) ۱۰ـ۳۰ر۲ـ۳۰ر۴ـ۳۰ر۶ـ۸٫۳۰
اروپا (۳۰۳۱۷۹) ۳۰ر۱۰ـ ۳۰ر۲ـ ۳۰ر۴ـ ۳۰ر۶ـ ۸٫۳۰
★ جایزه‌بگیرها ـ یک کاراته‌باز علیه‌همه
نادر (۳۱۴۴۹۵) ۳۰ر۱۰ـ۳۰ر۲ـ۳۰ر۴ـ۳۰ر۶ـ۸٫۳۰
★ ۴نفنگدار ـ رنگی ـ الیورید ـ راکل‌ولش
دیامونت (۸۲۸۴۰۰) ۱۵ر۱۱ـ۳۰ر۱ـ۳۰ر۳ـ۳۰ر۵ـ۷٫۳۰ـ۹٫۴۵
★ (×) دیوانه عشق ـ رنگی ـ جان‌کارلوجانینی
آتلانتیک (۶۲۷۱۷۱) ۱۵ر۱۱ـ۳۰ر۳ـ۳۰ر۵ـ۷٫۳۰ـ۹٫۳۰

★ راه‌اژدها ـ رنگی ـ بروس‌لی
کایری (۹۲۸۴۰۱) ۹ـ۱۱ـ۱ـ۳ـ۵ـ۷ـ۹
★ ریش آبی ـ دختر همسایه
ستاره (۵۳۹۷۲۱) ۹ـ۱۱ـ۱ـ۳ـ۵ـ۷ـ۹
★ زمین‌لرزه ـ سینماسکوپ ـ رنگی
پارامونت (۴۸۳۲۱) ۱۵ر۱۱ـ۳۰ر۳ـ۳۰ر۵ـ۷٫۳۰ـ۹٫۳۰
★ ژنها ـ رنگی ـ بریژیت‌باردو
آریا (۳۱۹۸۸۴) ۹ـ۱۱ـ۱ـ۳ـ۵ـ۷ـ۹

★ سوزن‌های طلائی ـ رنگی ـ جودون‌بیکر
امپایر (۶۲۳۹۴۲) ۱۵ر۱۱ـ۳۰ر۱ـ۳۰ر۳ـ۳۰ر۵ـ۷٫۳۰ـ۹٫۴۵
★ (×) شکوفه‌های لطیف عشق ـ رنگی ـ سینماسکوپ
ونک (۶۸۴۱۱۶) ۱۱ـ۲ـ۴ـ۶ـ۸ـ۱۰
★ طرح‌شیطانی ـ رنگی ـ جیمزکابرن ـ لی‌گرانت
رادیوسیتی (۴۳۳۲۰) ۱۵ر۱۱ـ ۳۰ر۲ـ ۳۰ر۵ـ ۷٫۳۰ـ۹٫۴۵
★ عملیات آقاموشه ـ امپراتور شمال
تخت‌جمشید (۶۵۲۵۵۰) ۱۱ـ۲ـ۴ـ۶ـ۸ـ۱۰
★ صمد به مدرسه میرود ـ پرویز صیاد
اونیورسال (۹۲۶۹۰۳) ۱۱ـ۱ـ۳ـ۵ـ۷٫۳۰ـ۹٫۳۰
پاسیفیک (۷۵۳۳۱۱) ۱۵ر۱۱ـ۳۰ر۳ـ۳۰ر۵ـ۷٫۳۰ـ۹٫۳۰
ایران (۳۱۶۳۵۴) ۳۰ر۱۰ـ۳۰ر۲ـ۳۰ر۴ـ۳۰ر۶ـ۸٫۳۰
ساینا (۳۵۲۴۴۲) ۱۰ـ۱۲ـ۲ـ۴ـ۶ـ۸ـ۱۰
تیسفون (۹۵۸۸۸۲) ۹ـ۱۱ـ۱ـ۳ـ۵ـ۷ـ۹
رنگین‌کمان (۷۵۶۷۶۰) ۹ـ۱۱ـ۱ـ۳ـ۵ـ۷ـ۹
موناکو (۷۹۵۰۹۶) ۹ـ۱۱ـ۱ـ۳ـ۵ـ۷ـ۹
پرسپولیس (۵۳۸۰۸۱) ۱۰ـ۱۲ـ۲ـ۴ـ۶ـ۸
کارون (۹۵۵۱۶۵) ۳۰ر۱۰ـ۳۰ر۲ـ۳۰ر۴ـ۳۰ر۶ـ۸٫۳۰
دریا (۳۴۱۷۴۶) ۹ـ۱۱ـ۱ـ۳ـ۵ـ۷ـ۹
آستارا (۸۷۴۰۲۲) ۳۰ر۱۰ـ۳۰ر۲ـ۳۰ر۴ـ۳۰ر۶ـ۸٫۳۰
★ قدم به قدم با مشت ـ رنگی ـ سینماسکوپ
سهیلا (۳۱۶۴۲۴) ۳۰ر۱۰ـ۳۰ر۲ـ۳۰ر۴ـ۳۰ر۶ـ۸٫۳۰
پلازا (۴۴۲۰۵) ۱۵ر۱۱ـ۱۵ر۳ـ۱۵ر۵ـ۷٫۱۵ـ۹٫۱۵
مراد (۷۵۳۳۸۲) ۹ـ۱۱ـ۱ـ۳ـ۵ـ۷ـ۹
ری (۵۲۲۰۷۸) ۹ـ۱۱ـ۱ـ۳ـ۵ـ۷ـ۹
★ کارآگاه مک‌کیو ـ رنگی ـ جان‌وین
ماژستیک (۶۸۸۴۶۱) ۱۱ـ۱ـ۳ـ۵ـ۷٫۱۵ـ۹٫۱۵
★ کتاب عشق ـ رنگی ـ زینت‌امان
همای (۳۱۱۶۶۹) ۳۰ر۱۰ـ۳۰ر۲ـ۳۰ر۴ـ۳۰ر۶ـ۸٫۳۰
★ گیتای بیباک ـ رنگی ـ سونیل‌دات
حافظ (۳۹۱۰۷۴) ۳۰ر۱۰ـ۳۰ر۲ـ۳۰ر۴ـ۳۰ر۶ـ۸٫۳۰
★ نخاله‌ها برمی‌گردند ـ رنگی ـ گرومشارلو
بولیدور (۴۲۶۳۱) ۳۰ر۱۱ـ۳۰ر۱ـ۳۰ر۳ـ۳۰ر۵ـ۷٫۳۰ـ۹٫۳۰
★ مردی برای تمام فصول ـ رنگی ـ رابرت شاو
تراس امپایر ۸ـ ۱۰
★ (×) وقتی کلفت خو

مجلس به گرانی و گرانفروشی بشدت حمله کرد :

اتاق اصناف هیچوقت اقدامی بنفع مردم نکرده است

★ در مجلس پیشنهاد شد در اتاق اصناف را ببندند

در جلسه علنی امروز مجلس شورای ملی ، وصول سه لایحه که دیروز در مجلس سناتصویب شده بود، اعلام و برای‌بررسی‌به کمیسیون ها ارسال شد .

★درهمین جلسه که ساعت ۹بامداد بریاست مهندس عبدالله ریاضی تشکیل شدلایحه «معافیت ماشین آلات مخصوص حمل محمولات جنگلی و مجتمع های توسعه جنگل و چوب و کاغذو صنایع وابسته از پرداخت‌حقوق وعوارض گمرکی‌وسودبازرگانی ازتصویب نهائی گذشت و به دولت ابلاغ‌شد. چند تن از نمایندگان نیز پیرامون مسائل مختلف مملکتی صحبت کردند.

راه و برق دماوند

● مجید محسنی (نماینده دماوند) طی سخنانی در باره برگزاری جشنواره طوس‌وتجلیل از سخنور نامی ایران حکیم ابوالقاسم فردوسی درباره مسئله روشنائی دماوند و فیروزکوه یادآوری هائی کردو اظهار داشت۴سال‌است میگویندکه «این موضوع دربرنامه گذاشته شده». از وزیر نیرو میخواهم ، طی یکنامه بمن‌اطلاع‌دهند ترانسفور ۶۳هزار ولتی که‌بتمام روستاهای دماوند و فیروزکوه برق‌خواهد داد چه موقع نصب میشود . همچنین از وزیر راه میخواهم‌در مورد عدم پیشرفت راه دماوند و پست آبعلی توضیح دهند. البته این توضیح را حمل بر سئوال از دولت نفرمائید.

کنفرانس جده

●ابوالحسن احتشامی(نماینده میاندوآب) در نطق‌قبل ازدستور خود به‌تفصیل پیرامون بزرگترین کنفرانس اسلامی در جده که‌با حضور وزیران خارجه چهل کشور مسلمان تشکیل گردید و هنوز ادامه دارد سخن گفت و اظهار داشت از نتایج چشمگیر این کنفرانس می‌توان اعطای خودمختاری بمردم مسلمان‌فیلیپین را دانست که دیروز درمطبوعات جهان منعکس شده بود .

وی افزود : پیش‌بینی میشود که وزیران خارجه کشور های مجاور خلیج فارس ، پیرامون امنیت و تامین آن بوسیله کشور های ساحلی مذاکراتی انجام دهند واین امر برهمان محوری متکی است که در اعلامیه پایان سفر ولیعهد عربستان سعودی‌به ایران روشن گردیده که خلیج فارس باید بعنوان یک منطقه‌امن ومقرون به صلح و ثبات وخالی ازهرگونه دخالت بیگانگان باقی بماندو این مسئله همواره مورد توجه شاهنشاه آریامهر بوده است .

●ابوالحسن احتشامی بااشاره به مذاکراتی که پیرامون امنیت خلیج فارس در کنفرانس جده صورت میگیرد اظهار داشت شگفت اینکه در دنبال صدور اعلامیه که بدون تردید بنفع و مصلحت تمام کشور های مسلمان مجاور خلیج فارس میباشد ، زمامدار یکی‌ازکشور های‌مسلمان بجای تیقویت‌وتایید ،درمقام‌تهدید نظامی برآمد که بهترین پاسخ‌آن خاموشی است ولی از آنجا که آن کشور مسلمان یعنی عمان که مورد تهدید قرار گرفته‌ازدوستان صمیمی ایران است باید اضافه کنم‌که خوشبختانه برخلاف‌اظهار نظر کشور تهدید کننده ، صلح وقدرت بمفهوم کلمه در آنجا حاکم گردیده واکنون در پرتو تکافوی همه جانبه راه آرامش‌و پیروزی را می‌پیماید و توطئه‌گران و عوامل چپ‌های متجاوز افراطی را بکمک ارتش ایران سرکوب کرده است .

●ناطق افزود نکته دیگری‌که به‌وحدت و همبستگی مسلمانان جهان لطمه میزند، انعکاس‌مطالبی پیرامون «جبهه آزادی بخش الاهواز» در یکی از جراید عربی است. آنان که تاریخ ایران و سابقه تاریخی‌خوزستان وشوش واهواز قدیم را می‌دانند وکسب مورخین اسلامی را خوانده‌اند، خوب باین مطالب مغرضانه توجه دارند .

●دکتر سید محمدعلی عسکری (نماینده گرگان) که با عضویت درهیئت پارلمانی ایران به‌لهستان واتریش رفته بود ، گزارش مشروحی از این‌سفر به‌نمایندگان داد .

●دکتر سید محمدعلی عسکری درنطق قبل‌ازدستور امروزخود، ضمن تشکر از توجهی که دولت برای تامین نیازمندی های گرگان دارد ، اقداماتی که طی ۴ سال نمایندگی این شهر و پی‌گیری استان کردن گرگان انجام داده است، اظهار امیدواری کرد که این اقدام مهم‌در چهارچوب‌برنامه حزبی دنبال شود .

درباره کار اطاق اصناف

●سیدعلی صائب (نماینده اصفهان)وصدقیانی زاده(نماینده تبریز)دو تن دیگر از ناطقین‌پیش از دستور بودند که به تفصیل‌در باره‌اوامر شاهنشاه آریامهر مبنی برمبارزه باگرانفروشی صحبت کردند ویاد آور شدند که باید قیمت های تمام شده کالاها تعیین وسودی‌عادلانه نیز برای توزیع کنندگان در نظر گرفته شود و اتاق های اصناف و بازرگانی وظیفه دارند که در مورد نرخ ها کنترل شدید بکار برند.

★ ناطق گفت‌متاسفانه امروز کنسرسیوم هاوشرکت های‌قلابی توزیع با سرمایه های کلان و اتومبیلهای آخرین سیستم نمی گذارد شرکتهای تعاونی و اتحادیه های آنها محصولات را از دست اول خریداری کنندو به مصرف کننده تحویل دهند ودر این میان اتاق اصنافکه برطبق قانون‌تشکیل شده است جز ایجاد موجی از نارضایتی مردم و حتی خود اصناف، محصول دیگری نداشته است.مرکز بررسی‌قیمت‌ها تشکیل شده‌ولی‌در بعضی‌از مواردوقتی قیمت کالائی راکه گران کرده‌اند کتباسئوال میکنم پاسخی نمیدهند واز اتاق صنایع و معادن هم تابحال کرامتی دیده نشده است.

در اتاق را ببندید

★ هنگام بحث در باره برنامه ها واقدامات اتاق اصناف ، چند تن از نمایندگان صحبت کردند واز جمله دکترمحمد حسن رهنوردی (نماینده تهران) ضمن انتقاد از اقدامات اتاق اصناف گفت اتاق اصناف هیچوقت اقداماتی بنفع توده‌مردم نکرده است زیراافرادی که در اتاق های اصناف یا اتاق های بازرگانی هستند فقط منافع خودشان رادر نظر دارندواغلب آنان باعث بالا رفتن قیمت هامی شوند . شما شاهد بودید که‌در چندروز گذشته اتاق اصناف چه برنامه‌هائی اجرا کرد و موجب شد که بر قیمت ها افزوده گردد. باید اتاق اصناف قبول مسئولیت کند و جوابگوی این نابسامانی ها باشد یااینکه در این اصناف راباآنهمه مخارج ببیندند.

پلیس های مخفی راهنمائی و رانندگی از فردا به خیابانها می‌آیند

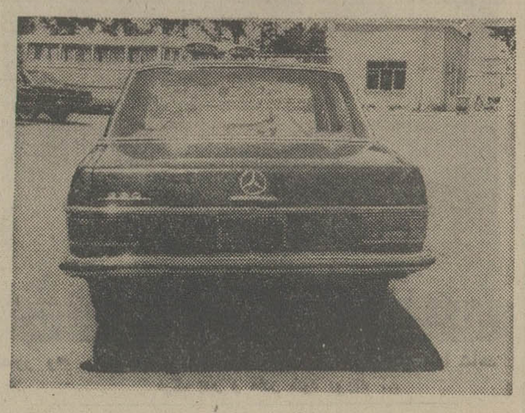

یکی‌از اتومبیل‌هائی که افسران‌مخفی راهنمائی باآنها به شکار متخلفان‌می روند بامشاهده یک متخلف ،افسر دگمه‌ای را فشار می دهد و تابلوئی که‌پشت شیشه عقب اتومبیل دیده‌می شود ، بالا می آید.

گروهی ازافسران راهنمائی ورانندگی‌ازفردا بالباس‌شخصی ترافیک‌تهران‌وتخلفات‌رانندگی راکنترل میکنند .

اتومبیل این افسران دارای پلاک شخصی خواهد بود.

این افسران‌موقعی‌که راننده متخلف رامتوقف میکنند کارت شناسائی خودرا ارائه‌خواهند داد .همچنین هنگام رویاروئی بارانندگان متخلف افسری که بالباس شخصی در اتومبیل نشسته است بافشار دگمه‌ای آرم پلیس را روی شیشه عقب اتومبیل ظاهر میکند .

افسران مخفی راهنمائی و رانندگی هنگام‌مشاهده تخلفی گزارش نوع تخلف راروی قبض های جریمه می نویسند وراننده موظف است مبلغ جریمه را ظرف ۱۵ روز به شعب بانک‌ملی‌یادایره اجرائیات راهنمائی‌ورانندگی‌پرداخت‌کند.

درصورتیکه افسران مخفی گواهینامه راننده متخلفی را دریافت کنند متخلف باید برای پرداخت جریمه فقط به دایره اجرائیات راهنمائی ورانندگی مراجعه کند.

طبق‌قانون‌جدیدنحوه‌رسیدگی به‌تخلفات راهنمائی ورانندگی گواهینامه راننده‌ای که درسال بیش ز ۳ بار مرتکب تخلفات مهم رانندگی شوند برای مدتی ضبط میشود همچنین اتومبیل رانندگانی که جریمه خود را نپردازند برای یک هفته توقیف خواهد شد .

کارشناسان ترافیک معتقدند که شهرداری تهران باید بجای این نوع اقدامات با اجرای ۲ برنامه مهم اموزشی ومهندسی ترافیک وضع عبور ومرور را درتهران طوری تنظیم کند که رانندگان مجبور به ارتکاب تخلف نشوندزیرا وضع‌ترافیک تهران اکنون طوری است که ۸۰درصدرانندگان‌ناچار مرتکب خلاف میشوند .

این کارشناسان برای مثال کمبود پارکینگ رانام برده‌اند ومتذکر شده‌اند که اگر در پایتخت به اندازه کافی‌پارکینگ وجود داشت‌رانندگان وسایط نقلیه کمترمرتکب تخلف ایستادن ممنوع می‌شدند.

از فردا شب در باکارا

جمیله...

مشهورترین رقاصه ایران در دام صیادبزرگ ستاره‌ها

پرویز حجازی

تلفن‌های رزرو ۶۲۸۲۰۸ ـ ۶۲۵۱۷۷

تعداد هشت فقره چک بشماره های ۷۷۱۰۱۹ بمبلغ ۳۰۰٫۰۰۰ ریال و ۷۷۱۰۲۰ بمبلغ ۵۱۴٫۲۲۰ ریال در وجه حاجی قربانعلی باقری عهده‌بانک اعتبارات‌کرج و چکهای شماره ۸۹۶۳۹۴ بمبلغ ۱۰۰٫۰۰۰ ریال و ۸۹۶۳۹۶ بمبلغ ۲۰۰٫۰۰۰ ریال عهده بانک سپه رضاشاه کبیر کرج و یک فقره چک بمبلغ ۱۰۰٫۰۰۰ ریال در وجه حامل عهده بانک صادرات‌کرج ضمنا چک برگشتی بانک سپه کرج خیابان پهلوی عهده مفقود بمبلغ ۵۰٫۰۰۰ ریال و یکبرگ چک بمبلغ ۸۰٫۰۰۰ ریال عهده بانک سپه شعبه رضائیه و نیز یکبرگ چک بانک صادرات‌تهران است که دیروز هنگامی که از گلشهر کرج عازم پلور تهران بودم در فاصله گلشهر ـ پلور همراه با اوراق و اسناد بهادار مفقود شده چنانچه کسی غیر از اینجانب حاجی قربانعلی باقری چوبدار کشتارگاه کرج بهر یک از بانکهای نامبرده مراجعه نماید از درجه اعتبار ساقط بوده و جریان ببانکهای مزبور اطلاع داده شده است و چنانچه جوینده یا جویندگان به آدرس کشتارگاه کرج مراجعه چکها و اسناد بهادار تحویل نمایند مژدگانی‌دریافت خواهند داشت .

حاجی قربانعلی باقری

آ ـ ۳۴۹۵

احسان‌آبیارقمصری ۱۴ساله چهار روز است خبری از وی نیست‌هر کس اطلاعی از نامبرده داردخواهشمند است ۵۳۷۶۹۲ بازارکفاشهابازار کیلوئیهاسرای شکروی گلدوزی آریا اطلاع دهد .

آ ـ ۷۱۸۹

در حدود۲ ماه است که پسر ۱۴ ساله ای بنام سید علی اعتصامی(عکس فوق) فرزندسید اسدالله ساکن رهنان ناپدیدشده است و هیچ گونه اثری از وی نیست از کسانی که از نامبرده اطلاعی دارند خواهشمند است بشماره تلفن ۳۱۸۵۵ اطلاع دهند .

رکورد پرواز هلی کوپتر در ایران شکست

۵ رکورد جهانی پرواز با هلیکوپتر وسیله یک خلبان۴۳ ساله‌ایرانی‌بنام‌منوچهرخسروداد شکسته شد .

این خلبان توانست‌باپرواز در ارتفاع ۳۰ هزار پائی‌ـ پنج هزار پا رکورد پرواز با هلیکوپتر را در جهان بشکند. هلیکوپتری که این خلبان عضو باشگاه هواپیمائی با آن پرواز کرد از نوع اختصاصی ۲۱۴ است‌که‌توسط کارخانه هلیکوپتر سازی «بل» در امریکا ساخته شده است ونامش اصفهان‌است، این خلبان ایرانی در سقوط آزاد، سقوط‌باچتر اتوماتیک، پرواز با انواع هلیکوپتر و هواپیما تخصص دارد و دوره های مخصوص چتربازی را از ۲۰ سالگی آغاز کرده است .

اطلاعیه شهربانی کل کشور
شماره‌های تلفن‌های یک‌طرفه کلانتریها

بمنظوررفاه اهالی محترم تهران و سهولت تماس‌آنها با کلانتریهای‌تهران ، اخیرا شهربانی کشور برای هر یک از کلانتریهای تهران ،یک دستگاه تلفن یک طرفه اختصاص داده است که به آسانی میتوان بوسیله آن با کلانتری های تهران تماس گرفت .

شماره تلفن های مذکور به شرح زیر است و اهالی محترم تهران میتوانند در هر موقع از۲۴ساعت شبانه‌روز فقط از خارج بوسیله‌این تلفن ها با کلانتریهای تهران تماس حاصل نمایند .

۱ـ کلانتری مرکز	۴۳۹۸۱	۱۵ـ کلانتری ۱۴	۳۵۳۰۳۱
۲ـ کلانتری ۱	۸۷۰۰۱۷	۱۶ـ کلانتری ۱۵	۵۴۵۸۴۴
۳ـ کلانتری ۲	۸۸۰۷۴۰	۱۷ـ کلانتری ۱۶	۵۲۰۱۳۱
۴ـ کلانتری ۳	۸۹۰۰۹۹	۱۸ـ کلانتری ۱۷	۵۲۷۰۴۱
۵ـ کلانتری ۴	۸۵۴۰۴۵	۱۹ـ کلانتری ۱۸	۹۷۱۹۱۶
۶ـ کلانتری ۵	۸۲۵۸۶۰	۲۰ـ کلانتری ۱۹	۹۵۵۵۳۵
۷ـ کلانتری۶	۷۵۲۱۷۵	۲۱ـ کلانتری ۲۰	۸۵۳۰۳۵
۸ـ کلانتری ۷	۴۷۱۵۲	۲۲ـ کلانتری نیاوران	۸۸۱۹۰۲
۹ـ کلانتری ۸	۹۲۶۰۶۱	۲۳ـ کلانتری قلهک	۸۶۶۳۴۴
۱۰ـ کلانتری ۹	۳۰۳۷۴۶	۲۴ـ کلانتری یوسف آباد	۶۲۰۹۱۵
۱۱ـ کلانتری۱۰	۳۴۴۴۴۳	۲۵ـ کلانتری تهران‌نو	۳۴۸۹۸۹
۱۲ـ کلانتری ۱۱	۵۴۷۰۲۰	۲۶ـ کلانتری نارمک	۷۹۸۳۸۲
۱۳ـ کلانتری ۱۲	۶۶۸۷۷۷	۲۷ـ کلانتری شهرری	۵۹۳۰۲۵
۱۴ـ کلانتری ۱۳	۳۹۲۵۴۲	۲۸ـ کلانتری دربند	۸۷۸۷۵۵
		۲۹ـ کلانتری ۲۱ سلیمانیه	۳۴۹۵۵۵

دانشگاه آذرآبادگان
آگهی پذیرش دانشجو برای سال تحصیلی ۵۵-۱۳۵۴

دانشگاه آذرآبادگان برای سال تحصیلی ۵۵ـ۱۳۵۴ سی رشته مربوط به پنج گروه دایر در دانشکده های تابعه خود جمعا۱۰۳۱ نفر از بین شرکت کنندگان آزمون همگانی با توجه به نوع دیپلم و ظرفیت پذیرش معینه از لحاظ منطقه‌ای و غیر منطقه‌ای و رعایت‌کامل و دقیق شرایط اختصاصی لازم الرعایه‌مشروح در ص ۷ الی ۱۰ دفترچه راهنمای گزینش دانشجو میپذیرد .

داوطلبین میتوانند با توجه به نوع دیپلم و علاقه و مطالعه دقیق شرایط اختصاصی‌فرم درخواست پذیرش را برابر نمونه‌ای که همراه با دفترچه راهنما در اختیار داوطلبین میباشد برای فقط یک رشته تکمیل و همراه فتوکپی شهادتنامه آموزش همگانی و کارنامه ششم متوسطه .

تاپایان روز یکشنبه ۵٫۵٫۵۴ با پست سفارشی به آدرس دانشگاه آذرآبادگان ، اداره کل خدمات آموزشی قسمت پذیرش و ثبت‌نام ارسال دارند .

بدرخواست هائی که پس از تاریخ مقرر پست شده و یا ناقص باشد به هیچوجه‌ترتیب اثرداده نخواهد شد .

درخواستهای‌واصله از داوطلبین بارعایت شرایط اختصاصی و براساس سه عامل :

۱ـ معدل‌امتحانات‌کتبی‌نهائی ششم‌متوسطه با ضریب یک .

۲ـ میانگین نمرات آزمایش همگانی با ضریب دو .

۳ـ میانگین‌مواد اختصاصی با ضریب‌دو. وبا استاندارد نمودن نمرات مورد بررسی دقیق واقع و در نتیجه اسامی پذیرفته شدگان هر رشته وسیله دستگاه کامپیوتر روی امتیازات فصلی بتفکیک منطقه‌ای‌وغیر منطقه‌ای‌استخراج و لیست قبولشدگان و افراد ذخیره با ذکر شرایط لازم الرعایه و مدارک مورد لزوم و موعد و نحوه ثبت نام در اولین فرصت باوسایل ارتباط‌جمعی مقتضی اطلاع خواهد رسید .

دانشگاه آذرآبادگان

خبرهای تلفنی شهرستانها

۴ نفر غرق شدند

بندرعباس ـ شفت ـ دونفر در خلیج فارس و دونفر در رودخانه «جیروده» شفت گیلان ، غرق شدند .

خلیج فارس ، دو قربانی خود را در منطقه بندرعباس گرفت و جسد یکی از آنها رابه ساحل باز گرداند.هنوز هویت این دونفر اعلام نشده است .

●قربانیان رودخانه «جیروده» شفت ، خاتون قناد۹ ساله و یک جوان ۱۵ ساله بنام بهاری بودندوبرای فرار از گرما ، به رودخانه پناه برده بودند .

جسد پیدا شد

اهواز ـ جسد یکی از دو برادری که دیروز در رودخانه کارون غرق شده بودند از آب گرفته شد . عبداله و ولی محمدی دو برادر جوان دیروز هنگام شوخی روی یک تخته سنگ در وسط رودخانه به آب افتادند و غرق شدند . جسد عبداله ۱۹ ساله امروز از آب گرفته شد اما هنوز از جسد ولی خبری نیست .

هویت کشته شدگان

ورزن‌آباد ـ هویت دو قربانی سقوط کامیون به دره در «ورزن آباد»چالوس اعلام شد. احمد فرزاد ۲۶ ساله راننده و ارسلان آسا کمک راننده کامیون ۸۸۲۷۶ تهران ـ الف در راه چالوس ـ تهران دچار حادثه‌شدند و با سقوط‌کامیون به دره جان خود را از دست دادند .

تاسیس شرکت واحد

بندرعباس ـ باده دستگاه اتوبوس‌اهدائی‌نخست‌وزیر، شرکت واحد اتوبوسرانی بندرعباس تاسیس میشود . شهردار بندر عباس برای تحویل گرفتن اتوبوسهای اهدائی نخست وزیر هفته آینده به تهران میرود .

حل مشکل آب مشهد

مشهدـتا پایان سال جاری به اجرای برنامه های پیش‌بینی شده از جمله احداث سد های «طرق» و « کارده » و دو تصفیه‌خانه ، مشکل آب مشهد حل میشودوتوزیع آب‌مصرفی بصورت یکنواخت در می‌آید. این مطلب توسط مهندس خالدی سرپرست سازمان آب مشهد در گفتوگو با خبرنگار ما اعلام شد .

مخالفت استاندار

اهواز ـ همزمان با فرار بزرگ مردم اهواز از شرگرما، دکترمجتبایی‌استاندارخوزستان بامرخصی مدیران کل‌وروسای ادارات این استان مخالفت کرد . استاندار که خود نیز امسال به مرخصی نرفته است لیست کارکنانی را که تقاضای مرخصی کرده بودند از کلیه ادارات خواست‌وپس ازبررسی بامرخصی‌گروهی از کارمندان موافقت کرد اما به لحاظ جلوگیری از وقفه در امور اداری سازمانها و موسسات، تقاضای مرخصی هیچ مدیرکل و رئیس اداره‌یی را امضاء نکرد !

پستر ایرانی که برنده شناخته‌شد

در نهمین نمایشگاه پسترهای‌جهانگردی که در آن کشور های اروپائی آفریقائی و مدیترانه‌ای‌شرکت کرده بودند ، دوپستر مینیاتور ایرانی برنده شناخته‌شد وجایزه مخصوص هیات داوران، طی مراسمی به رئیس مرکز اطلاعات و جهانگردی ایران در رم اهداء شد .

وزیرخارجه بحرین گفت :

مذاکرات نمایندگان ایران‌عراق‌وعربستان سعودی‌درباره‌خلیج‌فارس جنبه‌تاریخی‌دارد

بیروت ـ خبرگزاری فرانسه ـ شیخ محمد المبارک آل خلیفه وزیر امور خارجه بحرین ضمن مصاحبه‌ای با خبرنگار روزنامه لبنانی الحیات‌درجده ازمذاکراتی که یکشنبه‌شب‌در حاشیه‌کنفرانس اسلامی میان‌وزیران امورخارجه کشور های‌خلیج‌فارس باحضور نمایندگان‌ایران، عربستان‌سعودی و عراق انجام گرفته به عنوان مذاکرات تاریخی نام برد وزیر امور خارجه بحرین گفت بنابر توافق کشور های خلیج فارس رسیدگی به مسائل خلیج فارس تنهادرحدود صلاحیت‌واختیارات کشور های این منطقه است و کنفرانس عالی خلیج فارس‌نتیجه موفقیت چنین مذاکراتی خواهد بود .

بنا بر نوشته الحیات وزیران امور خارجه کشور های حوزه خلیج فارس از ملک خالدپادشاه عربستان و پرنس فهد عبدالعزیز ولیعهد این کشور خواسته‌اند اقداماتی برای تسریع تشکیل‌یک کنفرانس عالی به عمل آورند . الحیات اظهار عقیده کرده‌است کنفرانس عالی خلیج فارس که‌به احتمال زیاد در اواخرماه جاری در ریاض تشکیل میشود بتوافق ایران و عراق درباره لزوم برای یک همکاری نزدیک جهت حفظ امنیت وثبات اوضاع درکشور های‌خلیج‌فارس اختصاص‌خواهد یافت .

وانتیلاتورهای پشت بامی BSH ساخت آلمان در اندازه وقدرتهای مختلف برای کارخانجات وهرنوع ساختمان

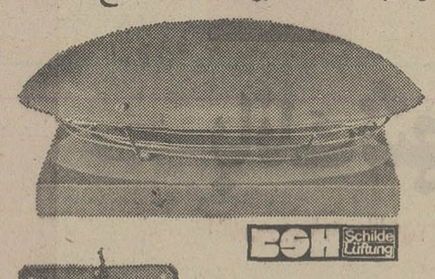

BSH Schilde Lüftung

وانتیلاتورهای ایندولا
صنعتی وخانگی ساخت هلند.
indola

نماینده انحصاری: شرکت مقصود ـ سعدی جنوبی ۶۶۰
تلفن ۳۱۵۱۱۷ ـ ۳۰۱۰۲۴

مواد مخدره آموزگار تبریزی را کشت

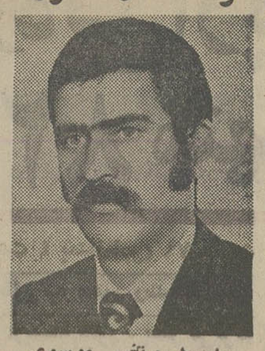

★سید مرتضی موسوی آموزگاری که قربانی موادمخدر شد .

دبیر دبیرستانهای تبریز بعلت مسمومیت ناشی از مصرف بیش‌ازحد مواد مخدر در بیمارستان پهلوی تبریز جان سپرد .

بموجب گزارش خبرنگار ما در تبریز سید مرتضی موسوی صاحب همسر و چهار فرزند بود . روز گذشته وی درمنزل مسکونی خود واقع در خیابان «باغ‌میشه» پس از مصرف‌مقدار زیادی قرص و مواد مخدر به حال اغماء افتاد .

همسر وی دربازگشت به خانه باپیکر نیمه جان شوهرش روبرو شد و بلافاصله سید مرتضی‌موسوی را به بیمارستان انتقال داد .

تلاش پزشکان برای نجات دبیر دبیرستانهای تبریز ازمرگ بی‌نتیجه ماند و وی بعلت‌شدت مسمومیت جان سپرد .

هنوز بدرستی معلوم نیست سید مرتضی موسوی بقصد خودکشی مواد مخدر رامصرف کرده یا معتاد به مواد مخدر بوده است .

آقای طاهری بازپرس شعبه ۵دادسرای تبریزسرگرم رسیدگی به‌مرگ دبیر دبیرستانهای تبریز است .

۶سال حبس درجه‌یك جنایی برای مردی که :

بخاطر شترسواری آدم کشت!

* میر رحمان علی‌پور: ۶ سال حبس بدنبال قتل برسرشترسواری .

دادرسان شعبه دوم دادگاه‌جنایی آذربایجانشرقی مرد جوانی را که بخاطر شتر سواری همسایه‌اش را با ضربات چوبدستی کشته بود، به۶ سال حبس درجه یك جنایی وپرداخت مبلغ ۵۰هزار تومان ضرر و زیان به شاکیان خصوصی محکوم کرد.

خبرنگار ما در تبریز می ـ نویسد:

براساس محتویات پرونده میر رحمان علی‌پور ۲۸ ساله اهل روستای «خروس‌لو» از توابع دشت مغان ۳ماه پیش‌درمزرعه خود با همسایه‌اش میر آقاصادقی بر سر شتر سواری اختلاف پیدا کرد. کار اختلاف دو همسایه بالا گرفت و به نزاع کشید .ضمن نزاع میررحمان علی‌پورباضربات چوبدستی میر آقا صادقی را بشدت مجروح کرد و میر آقا صادقی که از روی شتر به‌زمین افتاده بود بعلت خونریزی‌مغزی جان سپرد.

متهم پس از صدور رای‌دادگاه تقاضای فرجام کرد.

ماموران ، رشوه قاچاقچیان را نپذیرفتند و آنها را دستگیر کردند

بطوری که کسب اطلاع‌شده است ماموران مبارزه با قاچاق ژاندارمری کشور درسواحل‌بندر عباس در روز ۲۰٫۴٫۵۴ از یک دستگاه موتورلنج مقداری کالا های قاچاق کشف و متهمین را دستگیر کردند .

با آنکه ناخدای موتورلنج در مقابل مرخص کردن آنها مبلغ ۱۶۵۹۰۰ ریال پول نقد به سرپرست ماموران پرداخت می‌کند و اضافه مینماید ، مدت‌نیم ساعت بنامبرده فرصت داده‌شود تا مبلغ یک میلیون و ۵۰۰ هزار ریال دیگر نیز آورده‌و پرداخت نماید ،معهذا ماموران‌ژاندارمری اظهارات ناخدای موتورلنج و پول پرداخت شده را صورت مجلس کردند وکالاهای مکشوفه را به گمرک تحویل دادند و متهمین را به مقامات صالحه‌تسلیم کردند .

کالای مکشوفه عبارتست از سیگار خارجی یک میلیون‌و صد هزار پاکت ،رادیوو ضبط صوت ۱۷۹۲ دستگاه ، آب سردکن یک دستگاه، ملبوس مختلف ۸۰ توپ

خروج

بدعوت «سواکسپرت‌فیلم » (نمایندگی فیلمهای شوروی در ایران) آقای باغدان یگانیان‌نایب رئیس انجمن سینماداران ایران و آقای علی عباسی مدیر عامل سازمان‌سینمائی‌پیام برای‌شرکت در فستیوال مسکو ساعت ۳ صبح امروز عازم مسکو شدند .

تبریکات

جناب آقای حسن اوحدی

انتخاب جنابعالی را به نمایندگی مجلس شورای ملی از صمیم قلب تبریک میگویم .

دکتر شاهپور معزز

آ ـ ۲۲۸۶۷

جناب آقای دکتر جاوید فلاحی استاد محترم مدرسه عالی قم

باکمال مسرت موفقیت شماراجهت دریافت‌جایزه سلطنتی بمناسبت کتاب کیفرشناسی تبریک گفته ، موفقیت روز افزون جنابعالی را آرزو دارم .

شهردار کلاله ـ کرمانی

آ ـ ۳۴۷۷

دوست گرانمایه جناب آقای‌دکتر حسین تجدد

باسوابق درخشان سیاسی و اجتماعی که دارید انتخابتان‌را به‌نمایندگی مجلس شورای ملی تبریک میگویم .

دکتر جلال هاشمی‌نیا

آ ـ ۶۹۹۵

سرکار خانم متعالیه‌طبا

انتخاب شما را بنمایندگی مجلس شورای ملی صمیمانه تبریک می‌گوئیم .

دانشگاه تهران ـ دانشکده اقتصاد ـ حسن رحمتی ،محمدعرب

آ ـ ۲۲۹۵۹

جناب آقای عباس اخباری

انتخاب‌جنابعالی را به نمایندگی مجلس شورایملی ازصمیم‌قلب تبریک می‌گویم .

حسین شریفی

آ ـ ۳۰۰۴

گفتار نیك ـ پندار نیك ـ کردار نیك

جناب آقای دکتر بوذرجمهر مهر

انتخاب جنابعالی را از سوی زردشتیان ایران بنمایندگی مجلس شورای ملی تبریک گفته و آرزو داریم که‌درراه خدمت بشاهنشاه بزرگ و ایران عزیز موفق باشید .

مهندس بیژن آبادی ـ مهندس ایرج آذرکیوان ـ مهندس رستم آذرکیوان ـ مهندس کورش آذربهی ـ گشتاسب آگرآگر ـ آذرباد آذرکیوان ـ بیژن آذرکیوان ـ پرویز آگرآگر ـ مهندس هوشنگ آذربهی ـ اسفندیار آذرکیوان ـ بهرام آذرکیوان ـ خدابخش اهورائی ـ سهراب اهورائی ـ البرز اهورائی ـ سروش اختر خاوری ـ بهرام بهرامی ـ دکتر بهرام پرتوی ـ دکتر منوچهرپرتوی ـ بهمن پولادی ـ ارسطو جوانمردیان ـ دکتر سیروس جمشیدی‌زاده ـ دکتر فرخ جمشیدی ـ جهان سپاسی ـ دکتر فرهاد جهانی ـ مهندس فریدون خدیو پارسی ـ کیخسرو خدیو پارسی ـ ایرج خدیوپارسی ـ سیروس دولت‌زاده ـ افلاطون دولت شاهی ـ دکتر جهانشاه دهناد ـ دکتر خدایار دینیاری ـ دکتر فرهنگ زارع ـ دکتر منوچهرسهرابی ـ رستم سهرابیان ـ اردشیر سهرابیان ـ ایرج سپهری ـ دکتر خدارحم عزتی ـ بهرام عدالت ـ دکتر فرهاد فرهمندی ـ خسرو فرهی‌فر ـ شهریار فریبرز ـ پرویز فیروزان ـ دکتر هوشنگ کسروی ـ کورش کرمانی ـ مهندس رستم کسروی ـ مهندس ارسطو کسروی ـ بیژن کرمانی ـ فرامرز کاویانی ـ جهانگیر کاویانی ـ خداداد کسروی ـ رستم کاویانی ـ پرویز گودرزی ـ گودرز گودرزی ـ مهربان گودرزی ـ منوچهر گودرزی ـ مهربان منشی ـ دکتر مهربان مهر ـ دکتر کیخسرو مژده ـ دکتر پرویز نجمی ـ دکتر ایرج همتی ـ مهندس نرسی همتی .

آ ـ ۲۲۹۰۰

تلفن سرویس حوادث ۳۱۱۲۱۲

اسرار تازه‌یی از پرونده ۴۵ هزار برگی ۸۲ متهم جعل دیپلم

★ تا این‌لحظه (ساعت ٤ بعدازظهر) ۷۹ ساعت است که ۳ قاضی عالیرتبه مامور رسیدگی به این پرونده در اتاق دربسته شور ، بسر می‌برند وتنها پیشخدمت دادگاه ، برای آنها غذا برده است ....

سه قاضی عالیرتبه دادگستری، هنوز در اتاق دربسته دیوان کیفر مشغول رسیدگی به‌پرونده بزرگ ۲۲ مهتم از ۸۲ متهم جعل دیپلم متوسطه هستند. تا این ساعت (٤ بعد از ظهر)۷۹ ساعت، از زمانی که این۳قاضی خود را دراتاق دربسته زندانی کرده‌اند می‌گذرد .

امروز جزئیات این پرونده بزرگ که در تاریخ محاکمات دیوان کیفر و سایر محاکم دادگستری بیسابقه است، فاش شد .

ماجرای این پرونده که در سال ۱۳۵۰ جنجال بزرگی براه انداخت از اینقرار است که در آبانماه این سال ، بررسیهای معمول درجریان امور آموزشی کشور نشان داد که عده‌یی از کارکنان وزارت آموزش و پرورش بهمراه چند تن دیگربه تهیه مدارک تحصیلی جعلی مبادرت ورزیده‌اند .

صبح امروز خبرنگار قضایی اطلاعات ـ محمد رضارفوگران ـ به‌نقل از محافل نزدیک به‌دیوان کیفر، مطالب تازه‌یی پیرامون جزییات این پرونده بزرگ را فاش کرد .

خبرنگار ما راجع به طرزعمل این عده مینویسد : باند بزرگ جاعلین دیپلم متوسطه ، لیست های امتحانات ششم را که‌لیست اصلی بوده‌اند،دروزارت‌آموزش و پرورش دستکاری میکردندو بجای اسامی اشخاصی که مردود شده بودند، اسامی اشخاصی را که مورد نظر بوده ، میگذاشتند و قبولی‌آنها را تایید میکردند .

در نتیجه این عده از مردودینی که به اعضای باند رشوه داده بودند، وقتی‌برای گرفتن‌تائیدیه تحصیلی مراجعه میکردند ، با اشکالی مواجه نمیشدند .

خبرنگار ما میافزاید: اعضای باند همچنین عکس شناسنامه های عکس‌دار افرادی را که قصد شرکت د رامتحانات‌نهایی متوسطه را داشتند، عوض می کردند وبجای آن عکس کسانی را که معلومات نسبتا خوبی داشتند وقادر بودند،بسئوالات ششم نهایی پاسخ بگویند می چسباندند و همین کار را نیز در مورد کارت های ورود به جلسه امتحان میکردند و در نتیجه شرکت کننده اصلی در امتحان بدون آنکه خود در امتحان شرکت کرده باشد (!)، موفق‌به‌گذراندن امتحانات شده بود !

این شرکت کننده بلافاصله پس از آنکه نام خود را در میان قبول شدگان میدید برای گرفتن تاییدیه تحصیلی مراجعه میکرد و از آنجائیکه تاییدیه معمولا بدون عکس صادر می شود به اشکالی برنمیخورد .

اعضای باند علاوه‌بر آن با یکی دو تن از مدیران مدارس ملی تماس داشتندو برای‌کسانی که اصلا در امتحانات متوسطه (غیر از امتحانات نهایی ششم) شرکت نکرده بودند ، کارنامه قبولی میگرفتند .

★ ۲۸ کارتن، اوراق‌پرونده!

محافل آگاه به‌دیوان کیفردر مورد جزئیات دیگر این پرونده بزرگ اعلام داشتند که این پرونده از نظر تعداد اوراق و متهمین ،بزرگترین پرونده‌دادگاه های دیوان کیفر است .

این پرونده شامل ٦ کارتن میشود که این ٦ کارتن تنها مربوط به ۵۳۷٤ برگ قضایی است . اوراق قضایی پرونده ۲۲ کارتن ضمائم دارد که بالغ بر ٤۰ هزار برگ است. به‌این ترتیب کل اوراق پرونده از ٤۵ هزار برگ متجاوز میشود.

متهمین این پرونده بیش از ده اتهام از جمله جعل،استفاده از سند مجعول ، دادن رشوه، گرفتن رشوه، اختلاس، کلاه ـ برداری ، از بین بردن اوراق دولتی و ... دارند .

قضات دادگاه شعبه سوم دیوان کیفر که مامور رسیدگی به‌این پرونده شده‌اند آقایان حسین حسن قاجار (رئیس) و اسماعیل زرگری‌و محمد کشاورز (مستشاران دادگاه) هستند که از اول تیرماه محاکمه ۲۲ متهم از ۸۲ متهم پرونده را آغاز کرده‌اند و در ساعت ۹ صبح شنبه گذشته، ۲۱ تیرماه ختم دادرسی را اعلام داشته‌اند .

سه‌قاضی برجسته دادگاه تا این لحظه ـ انتشار روزنامه ـ ۷۹ ساعت است که در شور بسر میبرند .

قضات دادگاه در این مدت که خود را در اتاق دربسته زندانی کرده‌اند باهیچکس‌تماس نداشته‌اندوتنها پیشخدمت‌دادگاه برای آنها غذا برده است .

گفته میشود کار رسیدگی به۳۶۳فقره اتهام ۲۲ متهم این پرونده ممکن است‌تاآخر وقت اداری فردا تمام شود وقضات از شور خارج شده . رای نهایی خودرا اعلام کنند .

فرزندان زن‌وشوهر مقتول میاندوآبی

۲ ناشناس باگلوله جمجمه پدرومادرمان رامتلاشی کردند!

دو نفر به اتهام کشتن زن و شوهر میاندوآبی دستگیر شدند

بازپرس دادسرای میاندوآب در پی تحقیقات خود پیرامون قتل یک زن و شوهر،دونفر را باتهام قتل آنها دستگیر کرد .

جنایت چند روز پیش در روستای «وکیل‌کندی» میاندوآب رخ داد و طی آن زن و شوهری در خواب با شلیک گلوله ۲ ناشناس کشته شدند .

خبرنگار ما در میاندوآب می‌نویسد : ساعت ۱۲ چند شب پیش ، شلیک یک گلوله و فریاد یکپسربچه گروهی‌ازاهالی‌روستا را از خواب بیدار کرد . منصور پسر۱۱ساله زن و شوهر

منصور ودو خواهرش (فرزندان‌زن و شوهر مقتول) : آنها شاهد مرگ پدر و مادر خود بودند ...

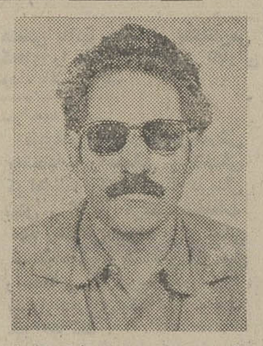

عبداله محسنی : با شلیک گلوله، در خواب کشته شد

به چهرام کوبید و سپس هردو فرار کردند .

عبداله محسنی مردی که کنار همسرش با گلوله کشته شد سرپرست رانندگان یک شرکت‌راه سازی بوده .

اجساد قربانیان این جنایت‌ـ عبداله و همسرش ربابه ـ پس از تشریفات قانونی‌دفن‌شد وبازپرس تحقیقات خود را در این زمینه آغاز کرد .

ملیحه دختر ۸ ساله زن و شوهر مقتول به‌ماموران گفت وقتی تیر ها پیاپی شلیک شد از ترس به آغوش مادرم پناه بردم اما پیکر او خونین بود :

بازپرس دادسرای میاندوآب آقای شبنم‌دو نفر باسامی‌عوض‌ـ علی‌رضائیان‌وکاظم‌وستانی‌را باتهام قتل زن و شوهردستگیرکرده‌است.

مقتول در اینمورد گفت :

من و دو خواهر کوچکم مرضیه و ملیحه ٦ و ۸ ساله کنار مادرمان خوابیده بودیم که‌ناگهان شلک یکگلوله و گلوله های بعدی ما را از خواب وهشتزده بیدار کرد .

وقتی چشم بازکردم شبح‌دو ناشناس را بالای سرپدر ومادرم دیدم . بلندشدم و نشستم اما یکی از آن دوناشناس با مشت محکم

دختر ۷ ساله از ارتفاع ۱٦ متری روی دوش مادرش سقوط کرد !

دختر بچه ۷ ساله‌یی بعداز ظهر دیروز از طبقه سوم ساختمانی در خزانه قلعه‌مرغی به زمین سقوط کرد ، ولی بطور معجزه آسایی از مرگ نجات یافت.

پروانه ۷ ساله در حین سقوط و قبل از رسیدن به‌زمین بطور تصادفی روی دوش مادرش که در زمان وقوع حادثه در حیاط منزل بود افتاد و همین امر موجب نجات او شد .

این حادثه ساعت ۷ بعد از ظهر دیروز هنگامی رخ داد که پروانه در طبقه سوم منزلشان مشغول بازی بود . او درحین‌بازی تعادل خودرا از دست داد و از بالای بام بطرف حیاط که ۱٦ متر ارتفاع داشت سقوط کرد.

درهمان لحظه‌یی که حادثه اتفاق افتاد مادر پروانه در حیاط منزل مشغول انجام کاری بود و بی آنکه خودبداند درست در نقطه‌یی ایستاد که مسیر سقوط پروانه بود.

در اثنایی‌که‌پروانه باسرعت بطرف زمین می آمد ، مادر او خم شد تا یک تکه لباس‌را که روی زمین افتاده بود بردارد که‌ندانسته سپربلای دخترش شد ودختربچه۷ ساله بجای سقوط برزمین ، بردوش مادرش سوار شد!

بدین‌ترتیب پروانه بطور معجزه آسایی از مرگ نجات یافت ولی چون او ومادرش در اثر این حادثه جراحاتی برداشته بودند به بیمارستان سینا انتقال یافتند و تحت درمان پزشکان قرار گرفتند.

۱۳ تاجرمعروف کرمانشاهی

به‌جرم تقلب در روغن کرمانشاهی ، به حبس و پرداخت جریمه محکوم شدند

سیزده تاجر کرمانشاهی بجرم تقلب‌در تهیه روغن کرمانشاهی و نامرغوبی جنسی‌که‌به بازارعرضه کرده‌اند ، در شعبه ششم دادگاه شهرستان کرمانشاه محاکمه شدند از این عده ۱۱ نفر هر کدام به سه ماه حبس جنحه‌یی و دو نفر دیگر هر کدام به پرداخت چهل هزار ریال جریمه نقدی محکوم شدند .

یازده تاجری که هر کدام به سه‌ماه حبس جنحه‌یی محکوم شده‌اند. عبارتند از : شاه مراد بیشکو ـ امین شریفی ـ شکراله بهرامی ـ محمد سعید خوش ـ یعقوب بی طرفه‌هاشم محمدی‌ـ محمود دفتچی‌ـمیرستار موسوی‌ـ سلیمان مرادی‌ـمحمد صالح‌حسینی و جلال کاشانی . همچنین دو تاجر دیگر کرمانشاه محمد علی حیدری و عبداله قادری هر کدام به‌پرداخت ، چهل هزار ریال‌جزای نقدی محکوم شدند.

اتهام متهمین ردیف یک تایازده‌ـ فروش‌جنس‌نامرغوب بجای جنس اعلی، یعنی مخلوط کردن روغن حیوانی‌ـ دنبه و پیه و فروش آن بجای روغن کرمانشاهی بود.

همچنین اتهام متهمین ردیف های دوازده و سیزده ، استفاده از کره هلندی بجای روغن وکره حیوانی بود.

این عده سال گذشته براثرشکایت های پی‌درپی خریداران روغن حیوانی از طرف بازرسان اتاق اصناف بدادگاه کیفر گرانفروشان معرفی شدند ودادگاه رسیدگی به این‌پرونده را به دادسرای‌کرمانشاه واگذار کرد و سرانجام دیروز شعبه ششم دادگاه شهرستان کرمانشاه رای به مجرمیت و محکومیت آنها داد.

پسر بچه ۸ ساله در مسابقه الاغ سواری کشته شد !

پسر بچه ۸ ساله‌یی که‌باتفاق ۳تن از دوستان خوددریک‌مسابقه الاغ سواری شرکت کرده بود ضمن مسابقه به زمین سقوط‌کرد وبعلت خونریزی مغزی جان سپرد!

حادثه در روستای «براآن» اصفهان رخ داد.

شبانعلی ابراهیمی ، تقی الماسی، اسد براتی و احمدبراتی چهار پسر بچه ۸ ساله ساکن این روستا ضمن الاغ سواری‌در مسابقه از پشت الاغ بزمین‌افتادند ومجروح شدند.

مجروحین به بیمارستان ثریای اصفهان منتقل شدند اماشبانعلی ابراهیمی یکی از مجروحین‌براثر ضربه مغزی در بیمارستان جان سپرد. حال۳مجروح دیگررضایت بخش نیست.

بدنبال گران شدن نرخ مینی‌بوس های شادشهر :

۵۰ نفر باچوب وبیل بجان هم افتادند!

در یك نزاع‌دسته‌جمعی که‌روز گذشته‌در «شادشهر» روی داد و ۳ساعت بطول انجامید ، پنجاه‌نفر با بیل وچوب وسنك به جان‌هم افتادند که طی آن چندنفرمجروح شدند.

عاملین وقوع این حادثه عده کثیری از اهالی شادشهر قاسم آبادشاهی بودند که به گران شدن نرخ‌مینی‌بوسهای خط‌تهران قاسم‌آباد شاهی ـ«اتو فرهاد» ـ اعتراض داشتند.

«اتوفرهاد» به ٦۰ مینی‌بوس انتقال مسافران جنوب شرقی پایتخت را تامرکز شهر بعهده داشت و درمسیر قاسم‌آبادشاهی‌ـ تهران حرکت میکرد ومسافران آن باپرداخت ۱۰ ریال این‌مسیر ۲۵ کیلومتری رامی‌پیمودند.

عده روز قبل صاحب مینی ـ بوسهای اتوفرهاد به نرخ‌مینی ـ بوسها ۵ ریال اضافه کرد. این تصمیم بامخالفت اهالی شاد شهر مواجه شدواهالی در مقام‌اعتراض ازسوار شدن به مینی‌بوسها خود داری‌کردند.

دیروز موضوع این اختلاف‌بالا گرفت وعده‌کثیری از اهالی خشمگین به‌سوی رانندگان مینی بوسها که به طرفداری ازصاحب کارخود برخاسته بودند حمله‌ور شدند.

در این نزاع‌که بیش ازپنجاه نفر در آن شرکت داشتندعده‌یی در اثر ضربات چوب و سنك مجروح شدند ولی سرانجام‌زد و خورد، پس از ۳ ساعت، پایان گرفت وطرفین ماجرا به‌پاسگاه ژاندارمری قاسم‌آبادشاهی‌مراجعه کردند.

پس از وقوع این حادثه از مالك مینی‌بوسها خبری نیست‌و گفته میشود که وی متواری‌شده است اهالی شادشهر نیز تصمیم گرفته‌اند تا روشن شدن این ماجرا سوار شدن به مینی‌بوس ها را تحریم کنند.

اطلاعیه مهم سینمائی

نخستین گام در راه اعتلای یک سینمای پر افتخار

علفهای هرز

صدائی تازه از :
محمد دلجو ـ امیر مجاهد

بادرخشش :
چهره‌هائی که‌دوستشان دارید ؟

ره‌آورد متفاوت
آرمان

تولید و پخش سازمان سینمائی مشعل

بنا به‌تقاضا های مکرر علاقمندان شاهکار های فراموش‌نشدنی سینما، یکبار دیگر حماسه جاویدان کارگردان بزرگ امریکائی «استانلی‌کوبریك» بر پرده سینما درخشش میگیرد

مترو گلدوین‌مایر تقدیم میکند | فیلمی از استانلی کوبریك

دانگیهان

از فردا فقط در

سینما گلدیس

بعلت طولانی بودن فیلم سانسها ۳۰ر۱۲ـ ۳۰ر۳ ـ ۶ر۳۰ بزبان فارسی و۳۰ر۹ بزبان انگلیسی

اطلاعیه کلاس نقشه برداری

ازکلیه کسانیکه درکلاس نقشه برداری‌کاخ دانش شرکت‌نموده‌اند خواهشمند است در تاریخ ۲۶ر٤ر٥٤ در شعبه فرانسه این انجمن حضور بهمرسانند .

کلاس منشیگری

دوره جدید کلاس منشیگری کاخ دانش تشکیل می‌شود ،نامه نگاری ، بایگانی ، ماشین‌نویسی فارسی و لاتین و قوانین اجتماعی قسمتی از دروس این کلاس است . قبلا نامنویسی فرمائید .

کاخ‌دانش ـ خیابان‌فرانسه ـ کوچه مرجان
آ ـ ۲۲۸۵۰

تولیدات فایبرگلاس را دست اول وبیواسطه بخرید

شرکت نرسی

مبلمان مخصوص رستورانها، سلف سرویسها، بیمارستانها، دانشگاهها، منازل، درقهای روشنائی، قایق ولوازم صنعتی

خیابان آریامهر مقابل سازمان آب تلفن: ۶۵۳۳۱۵ـ۶۵۳۶۷۷

آژانس مسافرتی موندیال تقدیم میدارد :

تور های تابستانی با هواپیمای جت ـ در هتل‌های درجه ۱ ـ صبحانه و ناهار ـ ایاب و ذهاب گردش و ورودیه ها ـ عوارض فرودگاهها ـ در معیت مترجم ایرانی و راهنمایان محلی .

اروپا ۲۱ روز قیمت ۸۲۵۰ تومان
هامبورک ، لندن ، پاریس ،رم‌و (سورنتو ،ناپل،کاپری)
حرکت۲۹ تیر

اروپا ۲۱ روز قیمت ۸۲۵۰ تومان
رم، نیس، موناکو، مونت‌کارلو ، بارسلون، پاریس، لندن .
حرکت: ۱٦،۹، ۳۰،۲۳ مرداد و ۲۰ شهریور

اروپا ۲۲ روز قیمت ۸٤۵۰ تومان
هامبورک،لندن، پاریس،بارسلون،رم،
حرکت۲۰ و ۲۷ مرداد ۳و ۱۷ شهریور

اروپا ۲۳ روز با قیمت استثنائی ۸۷۵۰ تومان
رم،ناپل،کاپری،سورنتو (۳شب)،نیس، موناکو ، مونت‌کارلو ، بارسلون ، پاریس و لندن . حرکت ۳۱ تیر و ٤ شهریور.

تور ممتاز ۲۳ روزه اروپا
قیمت ۸۸۵۰ تومان
رم ، نیس، موناکو ، مونت کارلو ، مادرید، پاریس ،لندن حرکت : ۱۸ و ۲۵ مرداد

اروپا ۲۳ روز
قیمت ۸۸۵۰ تومان
استانبول،رم ، نیس، موناکو ، مونت‌کارلو ، بارسلون، پاریس ولندن.
حرکت ۲٤تیر و ۷، ۱٤،۲۱، ۲۸مرداد و ٤ و ۱۱ شهریور.

تورممتاز۲۸روزه‌اروپا قیمت ۹۹۵۰ تومان
رم ، نیس، موناکو ، مونت کارلو، مادرید، اریس، لندن، هامبورگ ، حرکت : ۲۸ تیر و ۱۱،٤ مرداد

ساعات کار ۳۰ر۸صبح الی یک و ۳۰ر٤ الی ۳۰ر۸بعدازظهر

IATA — WATA — ASTA — UFTAA

توجه
تورهائیکه از اکنون هدف شده تکمیل گردیده است لطفا برای شرکت در جلسات معارفه با آژانس مسافرتی‌موندیال تماس بگیرید

آژانس مسافرتی موندیال جمعه‌ها بازاست

تور جدید دوردنیا ۳۵ روز
قیمت۱۹۸۵۰ تومان بانکوک ، هنگ‌کنگ، توکیو ، هاوائی، لوس‌آنجلس،(دیسنی‌لند- هالیوود)، سانفرانسیسکو ،واشنگتن. بوفالو آبشارنیاگارا)، نیویورک، لندن ورم حرکت۱۲مرداد

اروپا ۱٦ روز قیمت ٦٤۵۰ تومان
لندن، پاریس و رم. حرکت ۸و۲٤ مرداد و۸شهریور.

تور ۲٦ روزه اسکاندیناوی قیمت ۱۱۹۵۰ تومان
پاریس ، لندن ، هلسینکی ، آمستردام ، اسلو ، استکهلم ، کپنهاکو هامبورک تاریخ حرکت۱۰مرداد

اروپا ۲۸ روز قیمت ۹۹۵۰ تومان
استانبول،رم ، نیس، موناکو ، مونت کارلو ، بارسلون، پاریس،لندن، هامبورگ ، ژنو . حرکت و۳، ۱۰،۱۷،۲٤،۳۱ مرداد و ۷ شهریور.

اروپا ۳۰ روز قیمت ۱۰۳۵۰ تومان
هامبورگ ، لندن ، پاریس، پارسلون، رم، فلورانس، آتن ، (۲روز گردش در جزایر آگینه و جزایر زیبا یونان)
حرکت ۲۲، تیرو۵،۱۲،۱۹،۲٦مردادو ۲،۹ شهریور

اروپا ۳۸ روز قیمت ۱۲۱۵۰ تومان
رم، ناپل، کاپری، سورنتو، نیس، موناکو ، مونت کارلو بارسلون، پاریس، لندن، آمستردام، هامبورگ ژنو ، وین و استامبول‌حرکت۲٤تیرو ۱٤، ۲۱مردادو ۱۸شهریور

آمریکا ۲۱روزقیمت ۱۲۵۰۰تومان
نیویورک ، واشنگتن، شیکاگو بوفالو (آبشار نیاگارا) لوس‌آنجلس ، هالیوود، سانفرانسیسکو و ۵ روز اقامت در لندن حرکت۳۰تیر ۱۰مرداد

توجه : قیمت‌های اعلام‌شده مخصوص‌مسافرانی است که تا ۱۵ مردادماه برای رزروجا وتصفیه حساب اقدام نمایند

برای‌رزروجا به انس‌مسافرتی موندیال خیابان ویلا شماره ۱۵ تلفن ۸۲۱۹۹۰ ـ ۸۳۲۹۷۹ ـ ۸۲۵۳٦٦
مراجعه‌فرمائید

در یک آتش‌سوزی بزرگ‌در سنندج ۲ هزار تیر چوبی قبراندود و مقدار زیادی کابل متعلق‌به‌شرکت مخابرات‌کردستان سوخت و دود غلیظ ناشی از این آتش سوزی هوای سنندج را بشدت آلوده کرد .

بموجب گزارش خبرنگار ما در سنندج حریق درخیابان«فرح» این شهر رخ داد و طی دو ساعت، بوی زننده قیر وچوب سوخته، فضای شهر را دربر گرفت،هنوزمیزان خسارت‌وارده ونیز علت آتش‌سوزی معلوم نیست و جریان این حریق بی سابقه تحت رسیدگی است . عکس، صحنه‌یی از آتش‌سوزی را نشان میدهد .

درحریق دوساعته وبیسابقه سنندج

۲ هزار تیر چوبی تلگراف در آتش سوخت

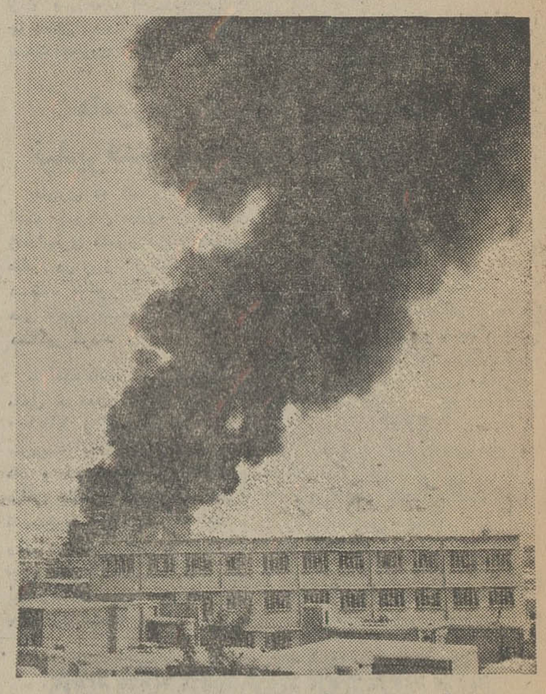

برنامه آینده گروه سینماهای رویال ـ متروپل ـ سانترال

«پیتربویل» هنرمند بی‌نظیر فیلم «نسل فاسد» اینبار در نقش‌یك گانگستر بی‌باك و دیوانه ، در مقابل گانگسترهای دیگر قد علم میکند تا شهری را در یدقدرت‌خود بگیرد و از برخورد آنها پرحادثه‌ترین فیلم سال بوجود می‌آید

ازامشب در بهترین گروه سینمائی پایتخت

نیاگارا ـ اروپا ـ میامی
الوند ـ کیهان ـ مارلیک ـ
اسکار ـ ارانوس ـ شهرام
وسیلواناوسیلورسیتی (قلهك)

جنگ جادوگران

SON OF SINBAD

بانك شهریار

آگهی مربوط به مطالبه ۲۵٪ از سرمایه بانك

هیئت‌مدیره بانك‌شهریار طبق‌مقررات قانونی و اساسنامه‌بانك ازسهامداران محترم بانك دعوت مینماید از تاریخ بیستم اردیبهشت‌ماه ۱۳۵۴ حداکثر تا پایان تیرماه ۱۳۵۴ بیست‌وپنج درصدارزش اسمی‌سهام (مبلغ ۲۵۰ ریال برای هر سهم) را به هریك از شعب بانك شهریار پرداخت فرموده رونوشت رسید بانك بانضمام مشخصات برگ موقت سهام را برای اداره مرکزی ارسال فرمایند تا در دفاتر مربوط ثبت گردد.

pol 230-BS2

مجالس ترحیم

با نهایت تاثر و تاسف درگذشت فقید سعید محمدابراهیم کتابچی را باطلاع دوستان و آشنایان میرسانیم مجلس ختم آن مرحوم از ساعت ۳تا۴ بعدازظهر روز چهارشنبه بیست وپنجم تیرماه در مسجد الجواد منعقد خواهد بود .

کارکنان سازمان بیمه‌های اجتماعی روستائیان

آ ـ ۷۱۶۱

دبیران و کارکنان دبیرستان وراهنمائی ستوان سالاری

باکمال تاسف درگذشت مرحوم **محمد ابراهیم کتابچی** پدر گرامی بانو سیمین کتابچی را باطلاع کلیه دوستان و همکاران میرسانند .

مجلس ترحیم آن شادروان روز چهارشنبه ۲۵ تیرماه ازساعت ۳تا۴ بعدازظهر در مسجد الجواد منعقد میباشد.

آ ـ ۷۱۷۱

بانهایت تاسف و تالم درگذشت مرحوم **محمد ابراهیم‌کتابچی** یکی ازپیش‌کسوتان صدیق صنف فروشندگان اتومبیل را باطلاع کلیه همکاران محترم میرساند . مجلس ترحیم آن مرحوم از ساعت ۳الی ۴بعدازظهرروزچهارشنبه ۲۵ر۴ر۵۴ درمسجدالجواد واقع در میدان ۲۵ شهریور منعقد میباشد .

اتحادیه صنف دارندگان نمایشگاه ها و فروشندگان اتومبیل

آ ـ ۲۲۹۰۵

مرگ پایان زندگی است. اما مرگ عزیزی که با آرزوی دیدار فرزند باشد بسی جانسوز وطاقت‌فرساست . نازنین پدر خوبم باخصائل انسانی زیست وروحش بعالم ملکوتی پیوست . وداغی جگرسوز بردل همه عزیزانش نهاد یادش جاویدان باد.

سیمین کتابچی

مرسوک ازدست دادن فرزند . همسر . پدر وبرادر بزرگوارمان اشکباریم .روز چهارشنبه ۲۵ر۴ر۵۴ از ساعت ۳ الی ۴بعداز ظهر درمسجدالجواد بادیدار دوستان قلب های دردناکمان را تسلی‌می‌بخشیم .

موجول کتابچی ،فخری کتابچی (ماجدی) ،سیمین ، دکتر مسعود، سوسن ،حسین، سعید، سودابه ،سهیلا، سیما، کوکب ، طلعت و منوچهر کتابچی ، دکتر محسن علائی ، اکبرماهر خامنه‌ای .

آ ـ ۷۱۱۹

باقلبی سرشارازاندوه و ماتم درگذشت شادروان محمدابراهیم کتابچی را باطلاع دوستان و اقوام میرساند.

روز چهارشنبه ۲۵ر۴ر۵۴ از ساعت ۳تا۴ بعداز ظهر در مجلس ترحیم زنانه و مردانه آن روانپاک در مسجدالجواد خاطره‌اش را گرامی میداریم.

خانواده های : کتابچی، ماجدی، علائی ، ماهرخامنه‌ای، مشکوة‌اللهیاری ،گرجی ، قانع بصیری ، شاکری ، سعیدنژاد، جلوئی ،ضرغام ،علیبی ،طباطبائی ،شهاب، فروهنده ، فرهمند، دانائسرشت ، مهاجرین ، اتوماج ، خزانه، نجم‌آبادی ،ملکنیا، همرانی ، طائب ، بجنود ، عظیما ، فصیح، لشگری ،ستان ، سعادت ، عبائیان ، والی ، مهدیزاده.

آ ـ ۷۱۱۹

روزنامه اطلاعات ـ مصیبت وارده را بعموم خانواده‌های عزادار بویژه بازماندگان تسلیت میدهیم .

باکمال تاسف وتاثر درگذشت شادروان **حسین مدیرنوری** رئیس سابق اداره بایگانی مجلس شورایملی را به اطلاع میرساند .

مجلس ترحیم فقید سعید از ساعت ۴تا۶ بعد از ظهر روز چهارشنبه ۲۵ تیرماه جاری در خانقاه صفی علیشاه‌منعقد خواهد بود .

کارکنان مجلس شورایملی

آ ـ ۲۳۰۲۸

باکمال تاسف و تالم درگذشت همسر و پدر عزیزمان **آقای حسین مدیری** (بزرگ خاندان مدیر نوری) رئیس سابق اداره بایگانی مجلس شورای‌ملی را باطلاع دوستان و آشنایان و اقوام میرساند .

مجلس ترحیم آن مرحوم از ساعت ۱۶ تا۱۸ روز چهارشنبه ۲۵ تیرماه ۵۴ در خانقاه صفی‌علیشاه منعقد است .

انورالملوک رضابپور (همسر) ، زهره، شهناز ، مهناز، ناهید، نوشین ،نسرین (فرزندان).

خانواده های:مدیرنوری ،یوسفی، علائی ، تهرانی ، شکوهی‌موید، صولتی ، سادات ، گویز ، تاج‌بخش ، نظریات، رحیمی ، همافر ، رفعتی ، بهبهانی ، عنقا ، شیخ رضائی ، صالحی ، آقالر ،آجودانی، ظروفچی ، راستی‌فر،نموی .

روزنامه اطلاعات ـ مصیبت وارده را بعموم خانواده‌های عزادار بویژه بازماندگان تسلیت میدهیم .

آ ـ ۷۰۹۳

جمعیت سمنانیهای مقیم تهران با کمال تاسف و تاثر درگذشت جوان ناکام **سعید اقوامی** فرزند جناب آقای حسین اقوامی را در لندن باطلاع همشهریان محترم میرساند .

مجلس ختم آنمرحوم از ساعت ۱۲ تا ۲ بعداز ظهر روز پنجشنبه ۲۶ر۴ر۵۴ در خانقاه صفی علیشاه‌منعقد است. شرکت در مراسم ختم مایه تسلی بازماندگان میباشد .

آ ـ ۷۲۰۹

باکمال تاسف و تاثر فوت جوان ناکام **سعید اقوامی** فرزند آقای حسین اقوامی رادرلندن باطلاع اقوام‌وخویشان، دوستان و همشهریان محترم میرساند .

مجلس ختم مردانه وزنانه آن مرحوم از ساعت ۱۲ تا۲ بعدازظهر روز پنجشنبه ۲۶ر۴ر۵۴ در خانقاه صفی علیشاه و مراسم شب هفت از ساعت ۸نیم تا ۱۰ونیم روز جمعه ۲۷ر۴ر۵۴ در سالن شماره ۲ بهشت‌زهرا منعقد میگردد .

خانواده‌های : اقوامی. موسوی . محقق . نجفی . معتمدی. یغمائی. رضوانی . اعتمادی. شجاعی.

آ ـ ۷۲۰۹

روزنامه اطلاعات ـ مصیبت وارده را بعموم خانواده‌های عزادار بویژه بازماندگان تسلیت میدهیم

بانهایت تاثر و تاثر درگذشت مرحومه مغفوره والده ایرج‌جانبان حاج محمدتقی و حاج محمد مهدی و حاج محمد حسن فضل شهیدی را باطلاع میرساند.

مجلس ترحیم آنمرحومه روز چهارشنبه ۲۵ر۴ر۵۴ از ساعت ۹تا۱۱ صبح دربازار ـ مسجد آذربایجانی ها برگزار میشود .

خانواده های : فضل شهیدی ، مادرشاهی ،مقدم ، محمدزاده ، ضرابی، سعیدی نژاد ، محدث ، سلیمانی ،رحیمی، قمریان ، شاهمرادی ، جمشیدی ، ناهید ، هادیزاده ،نوروزیان، دیهیمی ، تبریززاده ، حسینی ، مختارزاده .

آ ـ ۷۰۹۷

روزنامه اطلاعات ـ مصیبت وارده را بعموم خانواده‌های عزادار بویژه بازماندگان تسلیت میدهیم .

گلی از میان ما رفت و در کام خروشان دریا پرپر شد

باکمال تاسف و تالم درگذشت شادروان جوان ناکام **مسعود عرب تبریزی** را باطلاع کلیه فامیل، دوستان و آشنایان‌میرساند.

مجلس ختم مردانه و زنانه آن شادروان از ساعت ۵ تا۷ بعدازظهر روز چهارشنبه ۲۵ر۴ر۵۴ در مسجد ولی‌عصر واقع در خیابان حشمت‌الدوله ـ چهار راه کیوان منعقد می‌باشد .

خانواده‌های : عرب تبریزی. انوری. امین الشریعه . جعفری. بهارمست. تهرانی. شهرستانی. اللهیاری.سروش‌فر. عبدالعالی . اوزار .

آ ـ ۷۱۷۵

روزنامه اطلاعات ـ مصیبت وارده را بعموم خانواده‌های عزادار بویژه بازماندگان تسلیت میدهیم

بدینوسیله درگذشت سیده جلیله **بانو فاطمه محسنی** عیال آقای سید احمد محسنی ووالده آقایان سرهنگ مهدی محسنی. محمود محسنی. رضا محسنی. و علی محسنی را باطلاع دوستان و آشنایان میرساند .

مجلس ختم مردانه وزنانه آن مرحومه از ساعت ۵تا ۷ بعداز ظهر روز پنجشنبه ۲۶ر۴ر۵۴ در مسجد حاج‌حسن واقع در خیابان شاهپور منعقد خواهد بود .

خانواده‌های : محسنی. قدوسیان. ضیائی. آل‌یاسین. اردهالی. محسنی آراسته . محمدی .

آ ـ ۷۲۰۲

روزنامه اطلاعات ـ مصیبت وارده را بعموم بازماندگان آنمرحومه تسلیت میدهیم

بانهایت تاسف درگذشت همسر و پدر عزیزمان **شادروان فضل‌اله مومنزاده** کارمند بازنشسته شرکت ملی نفت را به اطلاع اقوام و دوستان میرساند. مجلس ترحیم آن مرحوم روز پنجشنبه ۲۶ تیرماه از ساعت ۵تا۷ بعدازظهر در مسجد الجواد برگزار میشود .

بهیةالزمان مومنزاده (طباطبائی شفیعی) . شهناز مومنزاده. محمدرضا مومنزاده. علیرضا مومنزاده .

آ ـ ۲۳۰۰۸

خانواده‌های : مومنزاده. طباطبائی شفیعی . حیدری. شریفی. فردوسی. مهدوی اردستانی. مجتهدی. وزیرزاده . اردلان. نشاط. کاظمی. هروی. مطیعا. شاه‌آبادی. شفیعی. جدلی‌زاده. طباطبائی. صمیمی. رفیعی مهرآبادی . وقار . احسانی. جدلی. آقازاده. اشجع اردلان. احمدی . سیفی . معالی‌زاده. مرتضوی. اعتضادی .

فوت ناگهانی شادروان **فضل‌اله مومنزاده** کارمندبازنشسته شرکت ملی نفت را باطلاع بستگان و آشنایان می رساند . مجلس ترحیم زنانه و مردانه آن مرحوم روز پنجشنبه ۲۶ تیرماه از ساعت۵تا۷ بعداز ظهر در مسجد الجواد منعقد می‌گردد .

آ ـ ۲۳۰۰۹

باکمال تاسف واندوه فراوان درگذشت نابهنگام شوهر خواهر عزیز شادروان **فضل‌اله مومنزاده** راباطلاع آشنایان میرساند. مجلس تذکر آن مرحوم روز پنجشنبه ۲۶ تیرماه از ساعت ۵تا۷ بعداز ظهر درمسجد الجواد برگزار میشود.

دکتر حسینعلی طباطبائی شفیعی

آ ـ ۲۳۰۱۰

روزنامه اطلاعات ـ مصیبت وارده را بعموم خانواده‌های عزادار بویژه بازماندگان آنمرحوم تسلیت میدهیم

بانهایت تاسف و تالم درگذشت ناگهانی شادروان آقای **عباس اولیائی** شاد دائی محترم‌آقای مسعود اللهیاری‌راباطلاع میرساند .

مجلس ختم مردانه و زنانه آن مرحوم روز چهارشنبه۲۵ تیر ماه از ساعت ۵تا۷ بعداز ظهر در مسجدالجواد واقع در میدان ۲۵ شهریور منعقد میباشد .

شرکت اوزان

آ ـ ۷۱۴۹

یادبود

بیادبود اولین سالگرد درگذشت شادروان حاج جعفر **حسابی** بزرگ خاندان حسابی و یکی ازبازرگانان خوشنام روز پنجشنبه ۲۶ تیرماه ۱۳۵۴ از ساعت ۴ونیم الی ۶ونیم بعداز ظهر در شبستان شماره یک بهشت زهرا مجلسی به بزرگداشت آن‌مرحوم برگزار میشود .

خانواده حسابی

آ ـ ۲۳۰۰۶

بریز بررخم ای دیده هرچه داری اشگ
بیار برلبم ای سینه هرچه داری آه

فریدون عزیز پسر نازنینم

آه: که رفتی واز هم و غم دنیا آسوده شدی. اما نمی دانی که برمن ومادر. برادر و خواهرت در این مدتیک سال چه گذشت .

چند روز قبل جشن‌فارغ‌التحصیلی دانشگاه بود همکلاسی‌هایت دکتر شدند . اما افسوس و صد افسوس که دست اجل مهلت نداد که از زحمات چندین ساله‌ات بهره برگیری. آه که چقدر ظالم است طبیعت و چقدر بی‌وفاست این دنیا. بیست وپنج تیر ماه سال گذشته در بحبوحه جوانی چهره درخاک نهادی . برای ما سالی پراز غم واندوه بود. هرشب جمعه مزارت را با اشک دیده میشوئیم وبه یاد جوانیت. زحمات به هدر رفته‌ات وصفای باطنت نالهها سرمیدهیم. بظاهرجسم‌متحرکی هستیم که روحی برایمان باقی نمانده. عجب داریم که‌چگونه تابحال زنده هستیم .

به سخت جانی خود اینقدر گمان نمی‌بردم
تو زیر خاک روی من هنوز زنده بمانم

فردا یکمین سال درگذشت عزیز از دست رفته وجوان ناکام ما **فریدون رزمجویان** است . یادش را گرامی‌میداریم. باشد که روحش قرین رحمت شود. مخارج مراسم سالروز اورا صرف امور خیریه که همیشه آرزوی او بود می‌نمائیم.

سرهنگ حسین رزمجویان

آ ـ ۷۱۷۳

بمناسبت چهلمین روز درگذشت شادروان خلد آشیان مرحوم مغفورحاج **غلامحسین‌گرگپور** ، بزرگ خاندان گرگپور به‌اطلاع دوستان و آشنایان میرساند که مجلس ترحیمی از ساعت ۴الی ۶ بعداز ظهر روز پنجشنبه ۲۶ تیرماه ۱۳۵۴مطابق باهفتم رجب‌درباغ رضوان قم منعقد میگردد .

خاندان گرگ پور

آ ـ ۳۴۸۴

تسلیت

جناب آقای دکتر غفار فرمانفرمائیان

بانهایت تاسف درگذشت والده گرامی را صمیمانه تسلیت عرض نموده بقاء عمر و سلامتی جنابعالی و خاندان محترم فرمانفرمائیان را آرزومندم .

عبدالحسین مالمیر

آ ـ ۷۱۹۹

همکار عزیز زوراهاکوبیان

مصیبت وارده را بشما تسلیت میگوئیم .

کارکنان حسابداری شرکت صنایع الکترونیک ایران

آ ـ ۷۱۹۷

جناب آقای سناتور احمد بهادری

باکمال تاسف درگذشت شادروان محمدبهادری سردار سطوت بزرگ خاندان بهادری را بحضور آن جناب و خاندان جلیل تسلیت عرض مینماید .

پارس‌آباد مغان ـ مهندس داودر

آ ـ ۳۵۰۰

به خانواده‌های محترم هروی . عاطفی . مقصودلو

مصیبت وارده را تسلیت میگوئیم .

همدان ـ مینو واحمد صادقی

آ ـ ۳۵۰۲

جناب آقای مهندس سرودی

دوستان شما باکمال تاثر وتاسف مصیبت وارده را به آن فامیل محترم تسلیت عرض نموده سعادت و سلامت بازماندگان را ازخداوند بزرگ آرزو دارند .

مهندس علی‌اکبر سبحانی. حسن معارفی. مهندس اسداله رضائی . مهندس هادی زاهدی . محمد ابوذری . حسن میرآفتاب. مهندس عطاءاله طاهباز. محمد حجازی . جلال میرمحمدی. مهندس محمود. میرسپاسی .

آ ـ ۷۲۱۱

دوست عزیز جناب آقای مسعود الهیاری

بدین وسیله درگذشت ناگهانی دائی عزیزتان را تسلیت عرض مینمائیم .

سیروس زرگرپور ، مهندس فریدون کیا

جناب آقای مسعود الهیاری

مصیبت وارده را بشما تسلیت عرض نموده ، خودرا در غمشما شریک میدانیم.

کارمندان شرکت اوزان

آ ـ ۷۱۵۳

جناب آقای حسن وزیری

مصیبت دلخراش وارده را صمیمانه تسلیت می‌گویم .

دکتر علی کنی

آ ـ ۷۱۶۷

تسلیت

جناب آقای دکتر هروی

مصیبت وارده درگذشت برادر گرامیتان را بانهایت‌تاثرو تاسف تسلیت گفته ، بقای عمر جنابعالی و خانواده محترم را ازخداوند آرزومندیم.

حسن ـ محمد ـ حسین ـ علی فولادی

آ ـ ۲۲۹۰۶

جناب ارسلان نصری ریاست دبیرستان مروی

ضایعه درگذشت خواهر گرانقدرتان را صمیمانه تسلیت عرض ودر این سوگ شریک وسهیم هستیم .

دکتر ناصر فریور. دکتر عبداله شکیبا. علی اکبر بزرگی. علی اکبر مصطفوی. مرتضی کتیرائی. علی مختاری درخشان. عبدالحسین کابلی. اکبر سلیمی. رسول حسین‌زاده . اکبر میررضا. محمود بروجردی. محمد غیاثی. ابوالقاسم عشقی. پرویز افلاطون . حسین منصوری‌پور . عباس نوحی . عبدالصالح طفرائی. قادر عبداله‌پور. محمد حائری . جعفر محقق هرندی. محمد علی جباری. محمد مسعودی . محمد ناصری ظفر. اسمعیل رحیمی. علی اصغر گرگانی. سید رضا موسوی. محمد تقی بخشائی. فریدون بایگان ، محمود احمری. یوسف‌امامی. محسن‌امامی. قوام‌صالحی. بهمن‌پورثابت. غلامحسین تقی‌زاده. قاسم فرهمند. ناظم مداحی .

سرکار خانم لعبا موتمن

کلیه مسئولین و مربیان و شرکت کنندگان در دومین اجتماع بزرگ دختران در منظریه مصیبت وارده را ببرکار و خانواده محترم تسلیت میگویند، بقاء عمر شما و خانواده محترم را ازخداوند متعال مسئلت مینماید .

ایران منصوری. رئیس دومین اجتماع بین‌المللی پیشاهنگی دختران کشور .

جناب سرهنگ دارا ب هدایت

بانهایت تاثر و تاسف درگذشت ناگهانی برادر ارجمندتان تیمسار دریابان شاهرخ هدایت را تسلیت عرض نموده بقاء عمر سرکار و بازماندگان را ازدرگاه ایزد توانا خواهانیم .

نعیما. کسائی. احمدی. سپهرخ. کیوان . محی‌الدین پورجان .

جناب سرگرد منوچهر آشوری منفرد

درگذشت نابهنگام محمد آشوری منفرد را بمجنابعالی و همه بازماندگان تسلیت گفته، از خداوند متعال برای شما شکیبائی آرزو مینمائیم .

اعتصامی و بانو ـ بجنورد

جناب آقای عبدالعزیز فرمانفرمائیان، آقای مهندس رضامجد

مصیبت وارده را به جنابعالی و خانواده‌های وابسته صمیمانه تسلیت عرض مینماید .

منوچهر رازبان

آ ـ ۲۳۰۱۹

جناب آقای عبدالعزیز فرمانفرمائیان، آقای مهندس رضامجد

مصیبت وارده را صمیمانه تسلیت عرض مینماید .

گروه نظارت: رضا نیکخواه. غلامرضا غدیری. مسیح عنایت‌اله غفاری. علی اصغر کرمی. فریدون جمشیدی . رضا صادقیان تهرانی .

آ ـ ۲۳۰۱۸

خانواده های محترم فرمانفرمائیان

بانهایت تاسف و تاثر مصیبت وارده را تسلیت گفته برای یک یک فامیل صبر و شکیبائی آرزو مینمائیم.

اسماعیل رضائی . احمد لکبور. برات مستوفی . عباس وحیدی. عبدالمجید باقریان. رضا صادقی. سید احمد مرآتی . خسرو شرفشاهی. کریم وحیدی.

همکار محترم خانم نسرین مدیرنوری

مصیبت وارده را صمیمانه تسلیت گفته بقاء عمر شما و خانواده را آرزومندیم .

سازمان پخش و فروش داروبخش

آ ـ ۲۲۹۷۶

آقای پرویز مهجور

درگذشت پدر ارجمندتان را از صمیم قلب تسلیت گفته دوام وبقاء سایر بازماندگان را از خداوند متعال آرزو مینمائیم.

کریم نوروزی . اسفندیار ناصری. محمد جواد اقلیمی . سیروس عسکری. اسداله نوابی. عبدالرسول عمادی.سلیمحاجبی. محمد ناصر اقبالی . ناصر وحیدی

آقای مهدی نجم

درگذشت اخوی گرامیتان را از صمیم قلب تسلیت گفته‌امیدست مارا در غم خود شریک و سهیم بدانید.

رحیم سلطانی. محمد علی واقفی. ناصر کاظمیان . احمد دارابی. عبداله‌نیکبخت. عبدالمجید عزتی. جعفر رضوی . محمد غلامرضائی . علی مروستی

آقای عباس رحیمی

باکمال تاسف و تاثر مصیبت وارده را تسلیت گفته صبر و شکیبائی برای شما آرزو داریم.

محمد ابراهیم نیک فرجامی . غلامرضا عزتپور. بافرکریمیان. ناصر اخوئی، وهاب صفوی. سید محسن نیموری . مرتضی شاکری. رضا عربزاده. محمد حسین احمدی.

جناب آقای دکتر علینقلی کنی

باکمال تاسف مصیبت وارده را از صمیم قلب تسلیت گفته دوام و بقاء سایر بازماندگان را از خداوند آرزو مینمائیم.

ایرج کهن پور. محمد افراشته . ناصر بوذرجمهری .تیمور اردشیری. رضا نژادیان. بهمن مفیدی.علی‌خدارحم . رضا بنیادی. عبدالرضا زرگر زاده.

آقای پرویز فخار

بانهایت تاسف و تاثر درگذشت پدر گرامیتان را از صمیم‌قلب تسلیت عرض نموده صبر و شکیبائی برای کلیه بازماندگان آرزو داریم .

یوسف ایرانی. امیر هوشنگ رضوان‌فر. ابراهیم پور. فرج‌اله محمدی. پرویز نژادخانی. غلامعلی پرویزی. سیروس افخمی . غلامعلی سیروس . مجید علیدوستی

آقای حسین رحیمی

مصیبت وارده را تسلیت عرض نموده از صمیم قلب درغم شما سهیم شریک می باشیم.

حسن بهاروند . ملک حسینی. حسین انصاری . غلامرضا وحیدی. کیومرث برزگر. کریم اعتمادپور. ناصر قربانی . مهدی اسماعیلی . نعمت‌اله طباطبائی.

جناب آقای دکتر مصطفی هروی

درگذشت جانگداز برادر عزیز را تسلیت گفته، وخود را از صمیم قلب در سوگ بزرگ شما و خانواده شریک میدانم.

گرگان ـ رضا سپهری

آ ـ ۳۴۸۵

استاد گرامی جناب دکتر حسینعلی هروی

درگذشت جانگداز برادر عزیز را تسلیت گفته و خودرا از صمیم قلب در سوگ بزرگ شما وخانواده شریک میدانم.

گرگان ـ رضا سپهری

آقای محمود پویان مهر

بانهایت تاسف مصیبت وارده را تسلیت گفته از ایزد توانا دوام و بقاء سایر بازماندگان را آرزو مینمائیم.

بهرام کریمی . عبدالحسین کرباسچی. نوروز شجاعی . رحمان حسن زاده . اصغر طرقی پور . حسین محمدی . رضا احمدی. محمد نصیر خسروی. محمود تیموری. کاظم محمودی. صادق خواجوی . کریم باقری

جناب آقای دکتر ابوالفضل رحمانی

باکمال تاسف و تاثر مصیبت وارده را از صمیم قلب تسلیت گفته دوام و بقاء سایر فامیل ارجمندتان را از خداوند آرزو داریم .

احمد ادیبی . باقر خسروی. ناصر خدایار. پرویز وکیلی. اسماعیل میر دامادی . رحیم باقری یوسف گودرزی . محمود سمرقندی. ناصر مدبری.

آقای نادر حکیمی

بانهایت تاسف و تاثر مصیبت وارده را تسلیت گفته هم غم شما شریک و سهیم می باشیم.

غلامعباس اصغری. نورالله محتشمی. کریم مجاهدی . یوسف ابراهیم زاده . ناصر ارومچی. افضل باقری. نعمت‌اله اسماعیلی. خسرو تهامپور. عزیزاله وکیلی

جناب آقای دکتر حسین موتمن

بانهایت تاسف مصیبت وارده را از صمیم قلب تسلیت گفته‌از خدای بزرگ صبر و شکیبائی برای جنابعالی آرزومندیم.

غلامرضا شفقی . کریم میردامادی. سیروس امجدی. محمد حسین بصیری. رضا بهرامی. خلیل ترکیان. سید جواد تقوائی . محمد محمد زاده . رحیم شفیعی

آقای محمد دابراهیم بخشائی

بدینوسیله مصیبت وارده را باکمال تاسف تسلیت عرض نموده صبر و شکیبائی برای جنابعالی آرزو مینمائیم.

علیرضا بهادران. اصغر خواجه نوری . ناصر خرم آبادی . جعفر فرخی. حسین دهقانی. بهرام طاهری. جلیل رضوانی . اسماعیل عطرسائی. کریم غلامی.

جناب آقای مهندس حکم‌آبادی

بانهایت تاسف و تاثر مصیبت وارده را از صمیم قلب تسلیت عرض نموده دوام و بقاء سایر بازماندگان را از خداوند آرزو مینمائیم .

غلامرضا ثابتی. حسین احمدی. محمد طاهرپور. اسفندیار هرمززاده. علی کوثری، یوسف جندقی. صفدر پروینی . رضاخرم آبادی . رحیم غرقی‌پور

آ ـ ۲۳۰۳۲

جناب آقای عبدالعزیز فرمانفرمائیان
جناب آقای محمد رضا مجد

با اندوه فراوان مصیبت وارده را تسلیت عرض نموده بقای عمر و سلامتی خاندان محترم فرمانفرمائیان راازدرگاه ایزد متعال خواستاریم .

مهندسین و کارمندان قسمت سیویل موسسه عبدالعزیز فرمانفرمائیان و همکاران .

آ ـ ۳۳۰۱۲

جناب آقای دکتر ابوالفضل رحمانی

با اندوه و تاسف بسیار مصیبت وارده را از صمیم قلب تسلیت عرض نموده از خدای بزرگ صبر و شکیبائی آرزو داریم .

حبیب‌الله هدیائی ، مجید ایرانپور ، پرویز پیروی ، محمدعلی باستانی ، عبدالحسین سلطانی ، منوچهر فخیمی ، نصرت‌الله درگاهی ، محمد ایمانی، عبدالله صیادی.

آقای مهندس علیرضا امیری

باکمال تاسف و تاثر مصیبت وارده را از صمیم قلب تسلیت گفته دوام و بقاء سایر بازماندگان را آرزو داریم.

حسینعلی نائینی، ناصر مقدم. غلامعلی آذرنشین. ناصر ذوالقدری. ناصر قلی‌پور. حسین جلالی. غلامرضا اسحاقی. احمد اویسی . سیروس مهابادی.

خانواده های محترم ورجاوند ناصری

بانهایت تاسف و تاثر مصیبت وارده را به آن خاندان‌گرامی تسلیت گفته دوام و بقاء سایر بازماندگان را از خداوند آرزو مینمائیم .

منصور محمدی. جلیل طهماسبی. خلیل ترکمنی‌پور. اسداله مهاجری. رضا عمیدی. خسرو منقالی. محمد تقی شریف پور. نوروز شرقی زاده. کیومرث ملکی. سید ناصر طباطبائی . عزت‌اله حضرتی . محمد انواری.

آ ـ ۲۳۰۲۳

آقای محمود خانجانی

بانهایت تاسف مصیبت وارده را تسلیت گفته از ایزد توانا دوام و بقاء سایر بازماندگان را آرزو مینمائیم.

بهرام کریمی . عبدالحسین کرباسچی. نوروز شجاعی . رحمان حسن زاده . اصغر طرقی پور . حسین محمدی . رضا احمدی. محمد نصیر خسروی. محمود تیموری. کاظم محمودی. صادق خواجوی . کریم باقری

آقای پرویز فخار

بانهایت تاسف و تاثر درگذشت پدر گرامیتان را از صمیم‌قلب تسلیت عرض نموده صبر و شکیبائی برای کلیه بازماندگان آرزو داریم .

یوسف ایرانی. امیر هوشنگ رضوان‌فر. ابراهیم پور. فرج‌اله محمدی. پرویز نژادخانی. غلامعلی پرویزی. سیروس افخمی . غلامعلی سیروس . مجید علیدوستی

آقای حسین رحیمی

مصیبت وارده را تسلیت عرض نموده از صمیم قلب درغم شما سهیم شریک می باشیم.

حسن بهاروند . ملک حسینی. حسین انصاری . غلامرضا وحیدی. کیومرث برزگر. کریم اعتمادپور. ناصر قربانی . مهدی اسماعیلی . نعمت‌اله طباطبائی.

جناب آقای دکتر مصطفی هروی

درگذشت جانگداز برادر عزیز را تسلیت گفته، وخود را از صمیم قلب در سوگ بزرگ شما و خانواده شریک میدانم.

گرگان ـ رضا سپهری

آ ـ ۳۴۸۵

استاد گرامی جناب دکتر حسینعلی هروی

درگذشت جانگداز برادر عزیز را تسلیت گفته و خودرا از صمیم قلب در سوگ بزرگ شما وخانواده شریک میدانم.

گرگان ـ رضا سپهری

آقای محمود پویان مهر

بانهایت تاسف مصیبت وارده را تسلیت گفته از ایزد توانا دوام و بقاء سایر بازماندگان را آرزو مینمائیم.

بهرام کریمی . عبدالحسین کرباسچی. نوروز شجاعی . رحمان حسن زاده . اصغر طرقی پور . حسین محمدی . رضا احمدی. محمد نصیر خسروی. محمود تیموری. کاظم محمودی. صادق خواجوی . کریم باقری

جناب آقای دکتر ابوالفضل رحمانی

باکمال تاسف و تاثر مصیبت وارده را از صمیم قلب تسلیت گفته دوام و بقاء سایر فامیل ارجمندتان را از خداوند آرزو داریم .

احمد ادیبی . باقر خسروی. ناصر خدایار. پرویز وکیلی. اسماعیل میر دامادی . رحیم باقری یوسف گودرزی . محمود سمرقندی. ناصر مدبری.

آقای نادر حکیمی

بانهایت تاسف و تاثر مصیبت وارده را تسلیت گفته هم غم شما شریک و سهیم می باشیم.

غلامعباس اصغری. نورالله محتشمی. کریم مجاهدی . یوسف ابراهیم زاده . ناصر ارومچی. افضل باقری. نعمت‌اله اسماعیلی. خسرو تهامپور. عزیزاله وکیلی

جناب آقای دکتر حسین موتمن

بانهایت تاسف مصیبت وارده را از صمیم قلب تسلیت گفته‌از خدای بزرگ صبر و شکیبائی برای جنابعالی آرزومندیم.

غلامرضا شفقی . کریم میردامادی. سیروس امجدی. محمد حسین بصیری. رضا بهرامی. خلیل ترکیان. سید جواد تقوائی . محمد محمد زاده . رحیم شفیعی

آقای محمد دابراهیم بخشائی

بدینوسیله مصیبت وارده را باکمال تاسف تسلیت عرض نموده صبر و شکیبائی برای جنابعالی آرزو مینمائیم.

علیرضا بهادران. اصغر خواجه نوری . ناصر خرم آبادی . جعفر فرخی. حسین دهقانی. بهرام طاهری. جلیل رضوانی . اسماعیل عطرسائی. کریم غلامی.

جناب آقای مهندس حکم‌آبادی

بانهایت تاسف و تاثر مصیبت وارده را از صمیم قلب تسلیت عرض نموده دوام و بقاء سایر بازماندگان را از خداوند آرزو مینمائیم .

غلامرضا ثابتی. حسین احمدی. محمد طاهرپور. اسفندیار هرمززاده. علی کوثری، یوسف جندقی. صفدر پروینی . رضاخرم آبادی . رحیم غرقی‌پور

آ ـ ۲۳۰۳۲

جناب آقای عبدالعزیز فرمانفرمائیان
جناب آقای محمد رضا مجد

با اندوه فراوان مصیبت وارده را تسلیت عرض نموده بقای عمر و سلامتی خاندان محترم فرمانفرمائیان راازدرگاه ایزد متعال خواستاریم .

مهندسین و کارمندان قسمت سیویل موسسه عبدالعزیز فرمانفرمائیان و همکاران .

آ ـ ۳۳۰۱۲

جناب آقای دکتر ابوالفضل رحمانی

با اندوه و تاسف بسیار مصیبت وارده را از صمیم قلب تسلیت عرض نموده از خدای بزرگ صبر و شکیبائی آرزو داریم .

حبیب‌الله هدیائی ، مجید ایرانپور ، پرویز پیروی ، محمدعلی باستانی ، عبدالحسین سلطانی ، منوچهر فخیمی ، نصرت‌الله درگاهی ، محمد ایمانی، عبدالله صیادی.

آقای مهندس علیرضا امیری

باکمال تاسف و تاثر مصیبت وارده را از صمیم قلب تسلیت گفته دوام و بقاء سایر بازماندگان را آرزو داریم.

حسینعلی نائینی، ناصر مقدم. غلامعلی آذرنشین. ناصر ذوالقدری. ناصر قلی‌پور. حسین جلالی. غلامرضا اسحاقی. احمد اویسی . سیروس مهابادی.

خانواده های محترم ورجاوند ناصری

بانهایت تاسف و تاثر مصیبت وارده را به آن خاندان‌گرامی تسلیت گفته دوام و بقاء سایر بازماندگان را از خداوند آرزو مینمائیم .

منصور محمدی. جلیل طهماسبی. خلیل ترکمنی‌پور. اسداله مهاجری. رضا عمیدی. خسرو منقالی. محمد تقی شریف پور. نوروز شرقی زاده. کیومرث ملکی. سید ناصر طباطبائی . عزت‌اله حضرتی . محمد انواری.

آ ـ ۲۳۰۲۳

جناب آقای محمد رضا مجد

با اندوه فراوان مصیبت وارده را تسلیت عرض نموده بقای عمر و سلامتی خاندان محترم فرمانفرمائیان راازدرگاه ایزد متعال خواستاریم .

مهندسین و کارمندان قسمت سیویل موسسه عبدالعزیز فرمانفرمائیان و همکاران .

آ ـ ۳۳۰۱۲

جناب آقای دکتر ابوالفضل رحمانی

باکمال تاسف و تاثر مصیبت وارده را از صمیم قلب تسلیت گفته دوام و بقاء سایر فامیل ارجمندتان را از خداوند آرزو داریم .

احمد ادیبی . باقر خسروی. ناصر خدایار. پرویز وکیلی. اسماعیل میر دامادی . رحیم باقری یوسف گودرزی . محمود سمرقندی. ناصر مدبری.

آقای نادر حکیمی

بانهایت تاسف و تاثر مصیبت وارده را تسلیت گفته هم غم شما شریک و سهیم می باشیم.

غلامعباس اصغری. نورالله محتشمی. کریم مجاهدی . یوسف ابراهیم زاده . ناصر ارومچی. افضل باقری. نعمت‌اله اسماعیلی. خسرو تهامپور. عزیزاله وکیلی

جناب آقای دکتر حسین موتمن

بانهایت تاسف مصیبت وارده را از صمیم قلب تسلیت گفته‌از خدای بزرگ صبر و شکیبائی برای جنابعالی آرزومندیم.

غلامرضا شفقی . کریم میردامادی. سیروس امجدی. محمد حسین بصیری. رضا بهرامی. خلیل ترکیان. سید جواد تقوائی . محمد محمد زاده . رحیم شفیعی

آقای محمد دابراهیم بخشائی

بدینوسیله مصیبت وارده را باکمال تاسف تسلیت عرض نموده صبر و شکیبائی برای جنابعالی آرزو مینمائیم.

علیرضا بهادران. اصغر خواجه نوری . ناصر خرم آبادی . جعفر فرخی. حسین دهقانی. بهرام طاهری. جلیل رضوانی . اسماعیل عطرسائی. کریم غلامی.

جناب آقای مهندس حکم‌آبادی

بانهایت تاسف و تاثر مصیبت وارده را از صمیم قلب تسلیت عرض نموده دوام و بقاء سایر بازما

سال پنجاهم ـ شماره ۱۴۷۵۹

اطلاعات ۱۳۰۴

سه شنبه ـ بیست و چهارم تیرماه ۱۳۵۴
پنجم رجب ۱۳۹۵ ـ پانزدهم ژوئیه ۱۹۷۵

استخراج دکتر ریاضی کرمانی

ساعات شرعی

اذان مغرب : . . . . . ساعت ۷ و ۳۹ دقیقه
اذان صبح (فردا) . . . . . ساعت ۳ و ۹ دقیقه
طلوع آفتاب (فردا) . . . . . ساعت ٤
ظهر شرعی (فردا)....ساعت ۱۲ و ۱۲ دقیقه
اذان مغرب (فردا). . . .ساعت ۷ و۳۹ دقیقه

نخست‌وزیر تشکیل کمیته‌ای‌با شرکت‌چند وزیر را برای مبارزه با گرانی اعلام کرد

برنامه‌ای برای تعدیل قیمتها تهیه میشود

دراجرای اوامر شاهنشاه‌آریامهر در مورد بسیج همه نیرو های مردم برای شرکت در جنبش ضد گرانفروشی عصر دیروز آقای امیرعباس هویدا نخست وزیردر یک مصاحبه تلویزیونی اعلام‌کرد که فردا (امروز) وزیر امور اقتصادی و دارائی باشرکت چند تن از وزیران و نمایندگان اطاق های بازرگانی و صنایع و معادن واصناف و کمیته ملی حمایت از مصرف کننده ومسئولین حزب رستاخیزملت ایران جلسه‌ای‌تشکیل میدهندتابرنامه‌لازم برای‌جلوگیری از اجحاف گرانفروشان را آماده کنند .

شاهنشاه آریامهر مقررفرموده‌اند که دولت و عموم مردم ایران که در حزب رستاخیز ملت ایران متشکل هستند با استفاده از تمام نیروهای ملی و اداری مملکت در جنبش بر ضد گرانفروشی‌شرکت کنندو بلافاصله اقدامات وسیعی برای‌مقابله بااین قبیل سودجوئی های مغایر با مصالح عمومی بعمل آید. شاهنشاه در این‌فرمان تاکید فرموده‌اند که « هرگاه طی مدت یکماه از این تاریخ نتیجه اقدامات رضایتبخش‌نباشد دستور داده خواهد شدکه قانون‌مربوط بمرسیدگی به جرائم محتکران‌و گرانفروشان توسط دادگاههای نظامی فورا بمرحله اجرا درآید وباگرانفروشان برابر مقررات‌این قانون رفتار شود.

پائین آوردن قیمت‌ها

آقای نخست وزیر ضمن‌اشاره باین فرمان اظهار داشت که شاهنشاه همیشه اوامری صادر فرموده‌اند که قیمت‌ها باید تعدیل بشود و دولت سعی کند که گرانفروشی از میان برود. سال گذشته دولت در این زمینه باقدامات وسیعی دست زد واز جمله مقادیر زیادی کالای‌مصرفی و مورد نیاز از خارج واردکرد تابقیمت های عادله در بازارایران عرضه شود ولی متاسفانه هنوز سودجوئی از میان نرفته است گرچه در چند ماه اخیر قیمت ها در ایران حرکت زیادی بطرف بالا نداشته ولی باید توجه کرد که دربازار های بین‌المللی روند قیمت ها بطرف پائین است و بهمین‌جهت‌شاهنشاه‌مقررفرموده‌اند که یک کوشش همگانی برای پائین آوردن قیمت ها بعمل آید وداراین مورد تولید کنند، وارد کننده و توزیع کننده که همه عضو حزب رستاخیز ملت‌ایران هستندباید گام های مثبتی‌بردارند.

اصلاح قانون نظام صنفی

آقای نخست وزیر با اشارەبه جلسه‌ای که امروز وزیر امور اقتصادی و دارائی باشرکت چند تن از وزیران و نمایندگان اطاق های بازرگانی‌و صنایع و معادن واصناف و کمیته ملی حمایت از مصرف کننده و مسئولین حزب رستاخیز ملت ایران تشکیل‌می دهداظهارامیدواری کرد همانطور که‌شاهنشاه‌مقرر فرموده‌اند بنتیجه مثبتی برسیم ولی بدیهی است‌که اگر تولید کننده و وارد کننده و توزیع کننده همکاری لازم را برای پایان دادن به گرانفروشی نکنند ، قوانین موجود که در فرمان شاهنشاه بدان اشاره شده فورا بمرحله اجرا درخواهدآمد.

آقای نخست وزیر در همین مصاحبه افزود:دوتن از وزیران وچند تن از کارشناسان مشغول رسیدگی به قانون نظام صنفی هستند تانارسائیهای این قانون‌را روشن کنند و پیشنهادهائی ارائه نمایند.

آقای نخست وزیر اشاره کرد که‌هم تولید کننده‌وهم واردکننده وهم توزیع کننده در نهایت‌امر، مصرف کننده هستند واگر هریک ازآنهایکیادو جنس‌تولید یاوارد یاتوزیع‌میکنند خود مصرف‌کننده هزاران جنس‌دیگرهستند وبدیهی است‌که‌اگر قیمتها در سطح‌معقولی قرار گیرد بنفع همه‌مردم مملکت وازجمله‌بنفع تولیدکننده- وارد کننده وتوزیع کننده خواهدبودو اینک که روند قیمت های بین‌المللی بطرف پائین است‌این حرکت نزولی باید در قیمت کالاهای عرضه شده در بازار های ایران نیز منعکس گردد.

اجاره خانه

آقای نخست وزیر در این مصاحبه اعلام کرد که درجلسه امروز موضوع اجارەبها هم مطرح خواهد شد و اضافه کردند که از لحاظ ایجاد مسکن ، دولت اجرای برنامه مهم ووسیعی را آغاز کرده است و امیدوار است که بتواند با عرضه بیشتر مسکن برای مردم ایران این اشکال را تاحد ممکن کمتر کند . آقای هویدا افزود : دولت اذعان دارد که مسئله مسکن بزرگترین مشکل مردم است و بهمین‌جهت برنامه‌های ضربتی و درازمدتی تنظیم‌کرده‌است که پیاده‌میشود ولی نباید کمبود مسکن سبب شود که از لحاظ بهای اجاره اجحاف کنند و در هر حال‌در این زمینه هم قوانینی هست و کمیته‌ای که فردا (امروز) تشکیل میشود در این مورد بررسی خواهد کرد و ما باتمام قوا پیشنهادات این کمیته را پیاده خواهیم کرد و فرمان شاهنشاه بدقت اجرا خواهد شد .

آقای نخست وزیر گفتند آنچه‌که مطرح است ،جلوگیری از اجحاف است و گرنه‌واضح است که تولید کننده باید در یک سطح معقولی منافعی‌داشته باشد تا بتواند کار خود را توسعه بدهد و به تولید بیشتر همکاری‌بین‌تولید کننده و وارد بپردازدو درهرحال‌امیدواریم‌که کننده‌وتوزیع کننده‌یادستگاههای دولتی به نتایج مثبتی برسد . اگراین‌همکاری‌نباشدبالمال دولت مستقیما اقدام خواهد کرد .

آقای نخست وزیر هنگام اشاره بوظایف اطاقهای اصناف اظهار داشتند که متاسفانه اقدامات این اطاقها در زمینه کنترل قیمت ها درخشان‌نبوده است البته آنها میگویند جنسی که تولید کننده در دسترس آنها میگذارد از قیمت های تعیین شده گرانتر است قبول داریم‌که‌درباره بعضی ازاجناس همینطور است ولی چرا کالا هائی مثل گندم و گوشت را که‌دولت در دسترستشان‌میگذارد گران میفروشند ؟

آقای نخست وزیر در پایان این مصاحبه یکبار دیگر بفرمان شاهنشاه در مورد مشارکت مردم در مبارزه با گرانفروشی اشاره‌کرد و اظهار داشت‌حزب رستاخیز ملت ایران مردم‌کشور را برای شرکت در این جنبش بسیج خواهد کرد زیرا که‌مردم موثرترین عامل در پیروزی‌این مبارزه هستند . چنانکه چندی پیش مردم ژاپن با تحریم‌بعضی کالاها قیمت آنرا ۵۰ درصد پائین آوردند اگر هموطنان‌ما نیزهمکاری‌نباشد‌بالمال دولت خرید نکنند باین مبارزه کمک بزرگی خواهند کرد .

جشن انقلاب فرانسه در تهران

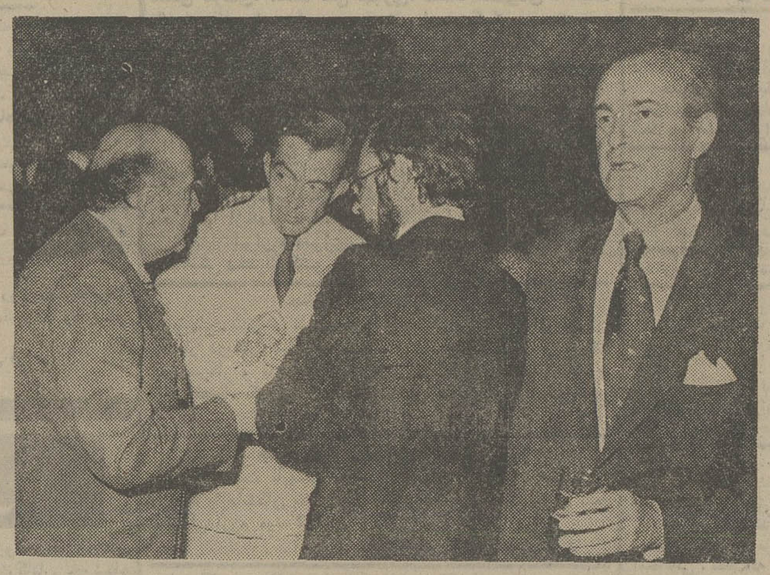

آقای امیر عباس هویدانخست‌وزیر در جشن ملی فرانسه‌با سفیر فرانسه (بالباس سفید) ویکی از مدعوین صحبت می‌کند. هلمز سفیر امریکا نیز در عکس دیده میشود.

عصردیروزبمناسبت‌چهارده ژوئیه روزآزادی باستیل و انقلاب فرانسه ضیافت عصرانه‌ای از طرف سفیر فرانسه در دربار شاهنشاهی درمحل سفارت‌ترتیب یافت . در این ضیافت آقای امیر عباس هویدا نخست وزیر و دبیرکل حزب رستاخیز ملت ایران ، آقای عبدالمریاضی رئیس مجلس شورایملی و جندتن از وزیران ، سناتور ها ونمایندگان مجلس‌شورای ملی،امرای‌ارتش شاهنشاهی، سفیران کشور های خارجی مقیم دربار شاهنشاهی ، نمایندگان هیئتهای سیاسی‌و وابسته های نظامی بابانوانشان حضور داشتند .

وزیر مسکن وشهرسازی :

بخش خصوصی ازوام ارزان‌دولت‌استفاده‌نمیکند

★ واحد ساختمانی‌بامصالح پیش‌ساخته خیلی گرانتر از ساختمان سنتی تمام میشود

بزرگترین مانع صنعتی کردن رشته ساختمانی گران تمام شدن قطعات پش ساخته است.

تا روزیکه این تفاوت قیمت بنفع روش سنتی ساختمان سازی وجود دارد توسعه صنعتی غیر ممکن است . این مطلب را آقای احمد سعادت لاجوردی در سمپوزیوم مربوط بهمین امر که از جانب وزارت مسکن و شهر سازی برپا شد عنوان کرد وی توضیح داد که مصالح‌پیش‌ساخته محاسن فراوان دارد اما بزرگترین عیب کار در گران تمام شدن آن است . وی با یک محاسبه دقیق نشان داد که بهای یک متر مربع واحد مسکونی پیش ساخته بطور متوسط ۲۲۵۰ تومان‌تمام‌میشود. ناطق گفت اگر مدت استهلاک سرمایه یک کارخانه ۷۰۰ میلیون ریالی را به دو برابر افزایش و بهره آن را به نصف تقلیل دهیم‌و آموزش کارگری‌برای این‌صنعت یک اصل فوری بحساب آوریم در آن صورت ما میتوانیم واحدبهای هر متر مربع ساختمان‌پیش‌ساخته را به نصف قیمت فعلی تقلیل‌داده و با مصالح سنتی رقابت مفید و موثری بنماییم .

ناطق در حقیقت از دولت میخواست برای حمایت و پای گیری مصالح ساختمانی از طریق بانکهای تخصصی‌وتامین‌اعتبارات لازم به سرمایه و بهره آن کمک فوری و بیشتری بنماید .

عدم توجه بخش خصوصی

در این زمینه امروزوزیر مسکن و شهر سازی در گفتگویی با خبرنگار ما گفت تمام هم‌وزارتخانه وی در سال جاری‌مصرف تاسیس واحدهای‌تولیدی مصالح‌ساختمانی شده است ، امید بسیاری وجود دارد که این واحد ها بتدریج از او آخر امسال‌و سال‌آینده‌تولیدات خود را به بازار عرضه کنند. در حقیقت پایه های اصلی برای احداث ۳۰۰ هزار واحد مسکونی درسال‌فراهم شده است . کارخانه های پیش‌ساخته متعددی در نقاط مختلف کشور مشغول‌بکارخواهند شدورشته‌ساختمانی را ازبن‌بست سنتی بیرون خواهند آورد ، و براه تحول سریعی خواهند انداخت .

وزیر مسکن و شهر سازی نسبت به عدم‌توجه‌بخش‌خصوصی در استقبال از اعتبارات و ایجاد تاسیسات و واحد های تولیدی مصالح ساختمانی گله کردوگفت دولت نه تنهاحاضراست برای این واحد ها اعتبارات کافی و در مواردی تا ۸۰ درصد هزینه با بهره کم وام بدهد . از جانب دیگر از هم‌اکنون خرید قسمت اعظم فرآورده های آنرا برای چند سال اول تولید تعهد خواهد کرد در حقیقت آنچه دولت از بخش خصوصی‌میخواهد مدیریت در اینکار است والا سرمایه و بازار را دولت تعهد میکند درهیچ رشته‌ای تسهیلات و مساعدتها تا این اندازه وسیع و عمیق نبوده است معهذابخش‌خصوصی تحرک لازم را نشان نداده است .

وزیرمسکن و شهر سازی تاکید کرد که کمک برای تاسیس واحد های تولیدی مصالح ساختمانی از اولویت خاص برخوردار است وهمه گونه تسهیلات‌برای‌متقاضیان آن فراهم شده است .

وزیر اوقاف سوریه

بین شیعیان و اهل تسنن اختلافی نیست

عبدالستارالسید وزیر اوقاف سوریه که خود از علمای طراز اول مذهبی دنیای عرب است دیشب گفت بین شیعیان واهل تسنن هیچگونه اختلافی نیست و اگردرگذشته تفرقه‌ای بین‌پیروان مذاهب وفرق اسلامی وجود داشته محصول بیدادگری استعماربوده است.

وی‌که در ضیافت شامی‌که‌از طرف دکتراحمدی‌معاون‌نخست‌وزیر وسرپرست سازمان اوقاف‌به‌افتخار او در باشگاه دانشگاه ترتیب یافته بود سخن می گفت ،اضافه کرد دنیای اسلام باید سخنان شاهنشاه آریامهررا که‌درشرفیابی عیدفطر گذشته مبنی برهمبستگی هر چه بیشتر مسلمانان ایراد فرمودند همواره مدنظر قراردادەو صفوف‌خود را متشکل و متحد کند تا همانطور که شاهنشاه فرمودند در پرتو تعالیم اسلام و همبستگی، مسلمانان جهان به پیروزی نائل آیند.

دکتر عبدالستار اضافه کردهر آسیب و لطمه‌ای که به اردن ، سوریه و لبنان برسد مثل این است که به ایران وارد آمده است. وافزود ایران وطن دوم‌من است زیرا من معتقدم فردمسلمان در هر سرزمین اسلامی که‌وارد شود چون سرزمین خودش‌است.

مقام زینب کبرادر سوریه‌ائمه اطهار در ایران که من به‌زیارت آن موفق شدم‌ودیگراماکن‌مذهبی همه برای وحدت کلمه همبستگی واتحاد بین کشور های مسلمان است.

در این ضیافت دکتر احمدی نیز پیرامون همبستگی مسلمانان وروابط حسنه ایران و سوریه مطالبی ایراد کرد.او گفت.ایران همیشه در مبارزات برادران‌مسلمان وعرب خود از آنان‌پشتیبانی کرده است‌و شاهنشاه آریامهر بعد از جنگ اکتبر فرمودند دوره‌تسلط بر سرزمین ها و اشغال آنها گذشته است.

«الاهرام» و پیشرفت های اقتصادی عمان

روزنامه الاهرام چاپ قاهره در شماره مورخ۶و۷ژوئیه۱۹۷۵درمقاله‌ای تحت عنوان «معنی آمار و رشد اقتصادی در سلطان نشین عمان» مینویسد.

آمار و ارقام دارای‌درخشندگی وگویش خاص است که‌بهرنوع تبلیغ واستدلال ارجحیت دارد. این نشریه سپس میافزاید .ارائه آمار و ارقام راه گذافه‌گوئی و مبالغه پردازی را سد مینماید‌و صورت واقعی یك کشور رانمایان میسازد. توجه به ارقام و آماری که در زمینه پیشرفت های عمان انتشار یافته است‌مبین اوضاع و احوال این کشور در زمان های گذشته حال وآینده میباشدونیز نمایانگر اوضاع وپیشرفتهای‌قابل ملاحظه این‌سامان درآینده‌بشمار می‌آید ،

الاهرام اضافه میکند: انقلاب سلطان قابوس که در سال۱۹۷۰ روی داد، آغاز تحولو پیشرفت واقعی این کشور بحساب می‌آید وتوجه هزینه ها و پروژه‌های عمرانی سلطان قابوس خودگویای این واقعیت است.

هزینه پروژه های آبادانی و عمرانی عمان در سال ۱۹۷۰ بالغ بر ۲۱ میلیون لیره استرلینك و در سال ۱۹۷۳ بالغ بر ۳۲ میلیون و در سال ۱۹۷٤ به‌بیش از ۱۱۰ میلیون لیره استرلینك رسیده است.

سیر تحولات و برنامه‌های‌عمرانی ورفاهی سلطان قابوس علیرغم تورم جهانی و با وجود شورش ظفار که دولت را ناگزیر میسازد تا قسمت اعظم درآمد کشور را صرف هزینه‌های جنگی‌وسرکوبی شورشیان بنماید، همچنان سیر صعودی خود را طی مینماید و به موجب آمار و ارقام انتشار یافته این کشور در راه خود بمقصد پیشرفتها و سعادت اجتماعی گام برمیدارد.

نشریه الاهرام سپس بذکر ارقام وآماری چند از امکانات اقتصادی، منابع زیرزمینی وصید ماهی در این سلطان نشین‌می پردازد و اضافه میکند که‌این سلطان نشین در رفع سایر احتیاجات خود در زمینه بهره برداری از گاز طبیعی ، احداث پالایشگاه ،احداث کارخانجات سیمان سازی، موزائیك سازی و تولید دو واحد کارخانه تولید نوشابه های غیر الکلی و نیز تاسیس کارخانه های آردسازی، کنسرو ماهی وبسته‌بندی‌خرما ، اقدامات موثر و مثبتی انجام داده است.

در پنج سال آینده

ایران سالی ۷۵۰هزار اتومبیل تولید میکند

نیویورک ـ آسوشیتدپرس ـ صنایع اتومبیل‌سازی ایران ، که کمتر از ده سال از تاسیس آن میگذرد وباچنان سرعتی رشد می کند که ۵ سال دیگر در سال ۱۹۸۰ سالانه ۷۵۰ هزار دستگاه تولید خواهدداشت و جالب این است که اتباع این سرزمین نفت خیزوثروتمند آن قدر پول‌دارند که این اتومبیل‌هارا بخرند .

وال‌استریت جرنال که این گزارش را در شماره اخیر خود چاپ کرده ، همچنین ، نوشته است که بیش از ۹۵ درصد خرید های ایران، نقدی است.

در سال پیش ، در حدود ۱۷۰ هزار اتومبیل‌درایران تولیدشد، ودر نظر است که‌امسال این‌رقم به ۱۲۰ هزار واحد برسد.

شاهنشاه ایران ، اخیرا اعلام کردند طی شش یا هفت سال آینده ، ایران یکی از مهمترین سازندگان اتومبیل جهان خواهد شد. در حال حاضر ، تهران شهری است که علیرغم خیابانهای مشجرو وسیع، دارای ترافیک بسیار سنگین است.

بزرگراه ۷۷۰ کیلومتری

بندرپهلوی‌رابه شاه‌پسند متصل‌میکند

مطالعه برای ساختن‌طولانی ترین بزرگراه‌کشور آغاز شد. این‌بزرگ راه بطول ۷۷۰ کیلومتر بین بندرپهلوی وشاه پسند در مسیرکناره دریای مازندران ایجاد میشود.

وزارت راه‌وترابری‌همزمان بامطالعه برای ایجاد طولانی ترین بزرگ راه کشور بررسی برای ایجاد چندین بزرگ راه دیگر را آغاز کرده است . با آغاز ساختمان بزرگ راههای کشور تا ٦ سال دیگر ۳۵۵۲ کیلومتر بزرگراه درنقاط پر رفت‌آمد کشور ایجاد خواهد شد . عملیات ساختمانی این بزرگ راهها بترتیب درسال جاری‌و سالهای ۵۵و۵٦شروع خواهد شد.

کلیه این‌بزرگراه‌ها بصورت ٤و٦و۸ باندی ساخته می شوند .

دراستان مرکزی ساختمان ٦۹٤ کیلومتر بزرگ راه چهار خطه وشش خطه درشهریور ماه سال جاری ودی ماه سال آینده آغاز خواهد شد.

بزرگ راه‌های‌استان مرکزی بشرح زیر ساخته میشوند :

قم ـ اصفهان ۳۰۰ کیلومتر، تهران ـ ساوه ۱۲۰ کیلومتر ، قزوین‌ـتاکستان۱۰۰ کیلومتر ، همچنین ۱۷٤کیلومتر بزرگراه نیز درمسیر تهران‌ـشکرک و بصورت کمربندی داخلی و خارجی در تهران ساخته می شود .

راه تهران- مشهد نیز از طریق شاهپسند به بزرگ راه تبدیل میشود در ابتدای امر مسیرچالوس ـشاهپسند به صورت بزرگ راه چهارخطه ساخته‌شده‌وسپس‌مسیر شاهپسند- مشهد نیز تبدیل به‌بزرگ راه چهارخطه خواهد شد.

عملیات ایجاد این بزرگراه درسال ۵۵ آغاز خواهد شد.

سایر بزرگ راه های کشور نیزبشرح زیر ایجاد خواهند شد.

اراک‌ـاندیمشک ۳۵۰کیلو متر ، بندرپهلوی ،شاه پسند ۷۷۰ کیلومترهمچنین‌دو استان اصفهان وفارس نیزبوسیله‌یک بزرگ راه ٤۰۰ کیلومتری که ساختمان آن درسال آینده‌آغاز میشود بیکدیگر متصل خواهند شد.

سازندگان «ال.اس.دی» بحبس‌ابد محکوم میشوند

مجازات‌ساخت وفروش‌«ال. اس .دی» در ایران از سیسال زندان تاحبس ابد تعیین شد. مطابق لایحه«روان‌گردان» که ازتصویب مجلسین گذشت ، سازندگان ونیز وارد کنندگان بیش ازدەگرم موادی از قبیل «ال.اس.دی» ، «دی.آی.تی» «دی.ام.تی» « مسکالین »، پاراهکسیل و ... به مجازات حبس دائم میرسند.

علاوه برآن ، کسانیکه این مواد را برای فروش عرضه کنند ، برحسب مورد به‌زندان های ازسه تا ۱۵ سال محکوم خواهند شد ومتهمینی که‌اقدام به واردکردن ده گرم یاکمتر از دەگرم از مواد مذکور نمایند، به دوتا ۱۰ سال زندان‌محکوم میشوند .

قاچاقچیانی که ده گرم یا بیشتر«ال.اس.دی» وسایرمواد ذکرشده درفهرست شمارەیک این قانون رابطورغیرمجازحمل کنند، بحبس جنائی درجه یک ازسه تا ۱۵ سال محکوم میشوند مجازات برای از ده گرمکمتر حبس جنائی درجه دو از دوتا ده سال خواهد بود.

همچنین‌ساختن،واردکردن‌ویا صادرکردن مواد مندرج در فهرست شماره ۲و۳و٤ضمیمه قانون روان‌گردان از جمله « آمفتالین » «آمو بار ـ بی‌تال» و «آمفیرامون» ۱۱روز تاسه سال زندان علاوه‌برضبط مواد‌مذکور ، دارد .

سایر مواد قانون مربوط‌به مواد روان‌گردان یا«پسیکو-ترپ» ضوابط ساختن، واردکردن وبازفروش این مواد رابطور مجاز در داروخانه ها روشن ساخته ودرتمام موارد اجازه وزارت بهداری رالازم دانسته است .

اجاره محل کسب بدون موافقت اتاق اصناف ممنوع است

سازمان ثبت اسناد و املاک کشور به دفاتر اسناد رسمی دستور داد که قبل از تنظیم اسناد اجاره مربوط به محل کسب و پیشه باید موافقت اتاق اصناف را از نظر نوع کسب و پیشه جلب کنند .

سازمان ثبت طی صدور بخشنامه‌ای همچنین از دفاتر اسناد رسمی خواست که‌بهنگام تنظیم سند اجاره ، شماره موافقتنامه اتاق اصناف را در سند تنظیمی قید کنند .

بقرار اطلاع هیئت عالی نظارت براتاق های اصناف‌برای ۲۵ صنف حدود صنفی تعیین کرده است لیکن برای سایر اصناف از نظر حدود و فاصله محل پیشه باصنف مشابه محدودیتی در نظر گرفته‌نشده است .

در حال حاضر چون تعداد اصناف بیش از نیاز مردم‌است جواز کسب جدید داده نمیشود. اتاق اصناف ۲۵ پیشه راکه حدود صنفی برایشان مشخص شده است ملزم به رعایت‌مقررات کرده است .

بدانشجویانی که قبل‌ازسن مشمولیت بخارج رفته‌اند معافیت تحصیلی داده میشود

سخنگوی دولت دیشب اعلام داشت‌که‌دراجرای اوامرشاهنشاه بمنظور فراهم کردن تسهیلات و رفاه بیشتربرای دانش‌آموزان و دانشجویانی که در خارج از کشور به تحصیل اشتغال دارند از این پس کلیه دانش آموزان‌و یا دانشجویان‌پسر که قبل ازاخذ دیپلم متوسطه و پس ازتصویب قانون خدمت‌وظیفه عمومی‌مصوب اردیبهشت ماه سال ۱۳۵۰ و پیش از رسیدن به سن‌مشمولیت بدون رعایت تشریفات تبصره ۲ ماده ۳٦ قانون مذکور جهت تحصیل به خارج عزیمت کرده‌اند و در تعطیلات‌تابستان برای‌دیدار به کشور مراجعت کرده‌اند یامی کنند میتوانند از مزایای‌معافیت تحصیلی خدمت وظیفه عمومی بهرممند شوند .اولیای این قبیل محصلین لازم است که بامراجعه به سازمان امور دانشجویان کشور وابسته به وزارت علوم‌و آموزش عالی‌واقع‌در خیابان‌کریم خان زند ضمن ارائه مدارک لازم تقاضای معافیت‌تحصیلی‌از خدمت وظیفه عمومی‌برای فرزندان‌خود بنمایند . دانش آموزان و دانشجویانی که از این معافیت برخوردار میشوندمیتوانند مانند سایر دانشجویان‌و دانش‌آموزان از امتیازات دانشجوئی از قبیل تخفیف بلیطهواپیمائی ملی ایران و همچنین معافیت از پرداخت عوارض خروج بهره‌مند شوند.

دیزل ماک ساخت امریکا
ده چرخ موجود در تهران
تلفنهای ۸۳۹٦۸۳ و ۸۳۷٦۳۹

دانشگاه ملی ایران
آگهی استخدام
دانشکده پزشکی دانشگاه ملی ایران‌به۳نفر پاتولوژیست ویک نفر دکترای باکتریولوژی‌ویک نفردکترای‌رادیولوژی برای خدمت در بیمارستانهای جرجانی ولقمان‌الدوله ادهم (بطور تمام وقت) نیاز دارد .
از داوطلبان واجد شرایط خواهشمند است مدارک و آدرس خودرا از تاریخ نشر این آگهی لغایت روز سه‌شنبه ۳۱ تیر ٥٤ به دبیرخانه دانشکده پزشکی (واقع در اوین) ارسال دارند .
دانشگاه ملی ایران

سازمان شاهنشاهی خدمات اجتماعی ۱۳۲٦
پذیرش هنرجو در مرکز آموزش فنی وحرفه‌ای رضا پهلوی تهران
مرکز آموزش فنی و حرفه‌ای رضا پهلوی تهران وابسته بسازمان شاهنشاهی خدمات اجتماعی برای سال تحصیلی ۵۵ـ٥٤ تعدادی داوطلب دختر و پسر در رشته های :
اتومکانیک ـ ماشین افزار ـ ابزار سازی ـ الکترونیک ـ الکتروتکنیک ـ صنایع فلزی ـ لوله کشی وتاسیسات ـ ریخته‌گری ـ راه و ساختمان ـ درودگری ـ مدلسازی ـ چاپ ـ نقشه کشی و آزمایشگاه صنعتی از طریق مسابقه باشرایط زیر میپذیرد.
۱ـ داشتن کارنامه قبولی سوم‌راهنمائی یا دوم دبیرستان .
۲ـ حداکثر سن ۱٦ سال .
۳ـ داشتن گواهی صحت مزاج .
داوطلبان میتوانند جهت ثبت‌نام و کسب اطلاعات‌بیشتر بادر دست‌داشتن.
۱ـ اصل شناسنامه
۲ـ کارنامه قبولی یا گواهی قبولی‌از دوره راهنمائی یا دبیرستان مربوطه
۳ـ عکس ٤ × ۳ دو قطعه
از ۱٤ تیرماه جاری همه روزه باستثنای روزهای پنجشنبه و جمعه از ساعت ۷ صبح‌الی ۱بعداز ظهر به مرکز آموزش فنی و حرفه‌ای رضا پهلوی تهران واقع در انتهای خیابان ری روبروی پارک ششم بهمن مراجعه فرمایند.

فردا ایجار شنبه
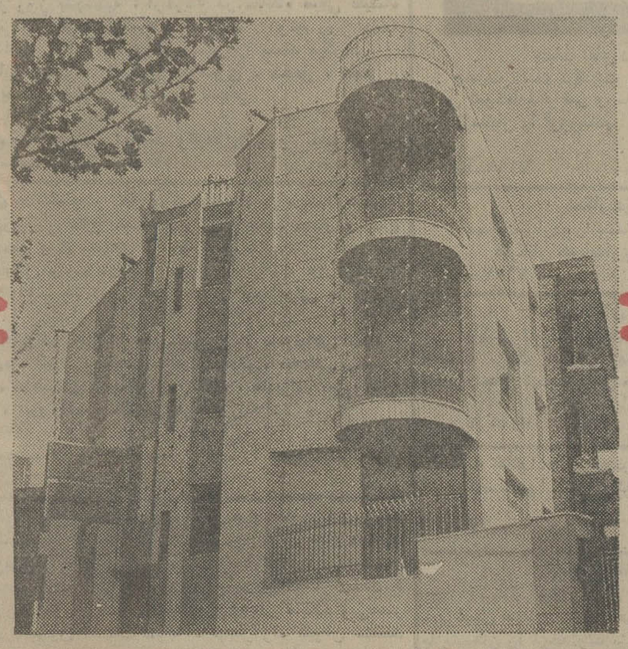
یکنفرحتماً برنده این خانه
۷۰۰ هزار تومانی میشود
بلیط بخت آزمائی بخرید
بگذارید این یک نفر شما باشید

صاحبان ضایع و بازرگانان کشور
الاخاء
تنها مجله عربی زبان ایران با داشتن نمایندگی در ۱۱ کشور عربی
روزهای شنبه منتشر میشود

اطلاعات
روزهای شنبه‌ـدوشنبه وپنجشنبه درسراسردنیا منتشر میشود .
قبل از عزیمت عزیزان‌خود بخارج اطلاعات هوائی را برای آنها آبونه شوید .
تلفن۳۱۱۰۷۱ و ۳۱۱۰۸۱