۱۳۶۵ داوطلب کنکور

در رشته های کشاورزی ، جنگلداری ، اقتصادی ، روانشناسی ، مشاوره‌راهنما ئی ، سپاه دانش ، علوم اداری و مدرسه عالی بازرگانی پذیرفته میشوند

● مواد و ضرائب دروسی که در این رشته ها امتحان میشود در صفحه آخر

اطلاعات ۱۳۰۴

چهارشنبه ۷خرداد ماه۱۳۴۸
. . . . . شماره ۱،۲۸۹۹
. . . . . سال چهل و سوم
. . . . . تکشماره ٤ ریال

۲٤ صفحه

بدعوت نیکسون شاهنشاه وشهبانو پائیز به آمریکا سفر می کنند

وزارت‌دربار شاهنشاهی امروز اعلام داشت که‌شاهنشاه آریامهر و علیاحضرت‌شهبانو فرپائیز امسال‌بدعوت‌پرزیدنت نیکسون رئیس جمهور ایالات متحده امریکا وبانو ازامریکا دیدن‌می‌فرمایند .

متن‌اعلامیه دربار شاهنشاهی بشرح زیر است :

اعلیحضرت‌همایون‌شاهنشاه آریامهر وعلیاحضرت‌شهبانوی ایران دعوت حضرت ریچارد ام ـ نیکسون رئیس جمهوری ایالات متحده امریکا و بانو رابرای‌یك بازدید رسمی از واشنگتن در پائیز امسال پذیرفتند آخریـن ملاقات شاهنشاه آریامهرو پرزیدنت نیکسون‌در روز اول آوریل ۱۹۶۹ ، هنگام توقف معظم‌له درواشنگتن برای شرکت در مراسم تشییع جنازه پرزیدنت دوایت ـ آیزنهاوررئیس‌جمهور اسبق‌ایالات متحده امریکا صورت گرفت .

وزیردربارشاهنشاهی
اسدالله علم

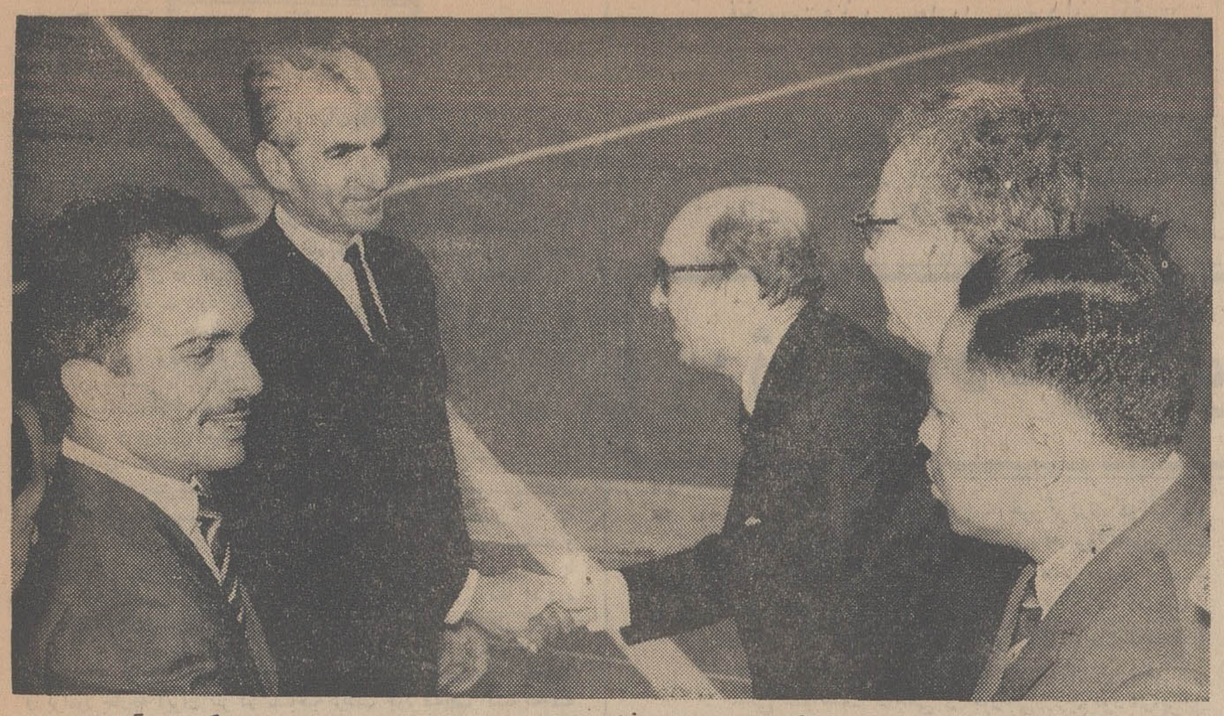

شاهنشاه آریامهر روسای هیئت‌های سیاسی کشور های اسلامی را که‌برای‌استقبال ازپادشاه اردن‌عصردیروزدر فرودگاه مهرآباد حضور بهمرسانیده بودندباعلیحضرت ملك‌حسین‌معرفی‌می فرمایند . عکس فوق به ترتیب دکترمحمدحسین آل‌یاسین سفیر عراق ،سردار شهنواز سفیر پاکستان وزین‌العارفین عثمان سفیر اندونـزی‌در حضور اعلیحضرتین دیده می‌شوند .

گفتگوهای ملك‌حسین باشاهنشاه آغاز شد

نخست وزیر اردن گفت: هدف اردن در مذاکره با ایـران و عراق جلوگیری از وقوع بحران‌شدیدـ تری است .

موفقیت تازه ایران در مذاکرات سیاسی تهران

وزرای خارجه امریکا ، انگلیس ، ترکیه در مسئله شط‌العرب از ایران پشتیبانی کردند

دانشمندان امریکا آماده یکسال اقامت درماه‌شدند

سرنشینان سفینه «آپولو ۱۰» که‌پس از پایان سفر هیجان‌انگیز خود در حومه کره ماه در نزدیکی جزایر ساموآ در اقیانوس آرام‌فرود آمدند بوسیله هواپیما وارد هوستون شدند و از طرف افراد خانواده‌خودومردم‌این شهر مـورد استقبال پرشوری قرار گرفتند . این عکس سه فضانورد آمریکائی در فرودگاه هوستون درحالیکه همسران خود را درآغوش گرفته‌اند نشان میدهد .

عکس رادیوتلی اطلاعات

مذاکرات شاهنشاه با «استوارت» سودمند اعلام گردید

وزیرخارجه:ایران‌ازهرفدراسیونی که بحرین در آن نباشد پشتیبانی می کند

- بعد از خروج قوای بریتانیا از خلیج فارس مشکلات این منطقه حل و فصل میشود
- سنتو نمیتواند اثری‌درمناسبات‌ایران‌وشوروی داشته باشد

درصفحه بیست‌ویکم

ایران به وزیران خارجه پیمان مرکزی اعلام داشت پس از خروج بریتانیا ، هیچ نفوذ خارجی را به ـ خلیج فارس راه نمیدهد

اعلامیه‌نهائی شانزدهمین اجلاسیه‌شورای‌وزیران‌سازمان پیمان مرکزی در صفحه پنجم چاپ‌شده است .

جنگ در۱۸ منطقه عراق ادامه دارد

- ایران‌درکمیسیون‌اقتصادی و اجتماعی سازمان‌ملل‌اعلام داشت : بدرفتاری عراق‌با با ایرانیان سبب شده‌صلح و امنیت منطقه بمخاطره افتد
- پیش‌مرگان با شبیخون‌به نیروهای ارتش عراق ،۱۲۰ نفر افسروسربازراکشتند

درصفحه ۵

۳هزار دیپلمه

در مراکز تربیت‌معلم پذیرفته میشوند

۳ هزار دیپلمه در مراکز یك ساله‌تربیت معلم کشور پذیرفته خواهندشد . طبق گزارش خبرـ نگارماابن افراد در ۱۵ مرکـز تربیت‌معلم که در سراسر کشور وجود دارد دوره تربیت معلم را خواهند گذراند.

طبق تصمیم مقامات وزارت آموزش وپرورش‌امسال در تهران‌برای‌مرکز تربیت‌معلم داوطلب‌پذیرفته نخواهد شد وعلت‌این‌امر نیز بخاطر این است که در تهران باندازه کافی معلم زن وجود دارد.

مقررات جدید تهیه و توزیع گوشت

بمرحله اجرا گذاشته شد

قسمتی از توصیه های اداره طرح و بررسی های شهرداری‌در زمینه‌گوشت تهران با تغییر مدیر عامل شرکت تعاونی تهیه‌و توزیع‌گوشت گوسفندی بصورت مقررات جدید بمورد اجرا گذاشته و دو اقدام اساسی در زمینه تهیه و توزیع گوشت مصرفی تهران جامه عمل پوشید .

خبرنگار اطلاعات گزارش میدهد:

بقیه در صفحه چهارم

حقایقی دیگر درباره ماجرای باسعیدو

وقایعی که منجر به قرارداد ۱۳۱۶ شد بقلم آقای جعفر فزونی درصفحه۱۸ چاپ‌شده

قابل توجه داروسازان ایران

شرح درصفحه بیست‌وسوم

بانك ملی ایران

بمنظور ایجاد تسهیلات بیشتـر برای مشتریان ، شعبه بانك ملـی ایران واقع در خیابان شاه‌آبـاد ـ پاساژ مظفریان علاوه بر ساعـات معمولی ، عصر هـا نیز از ساعت ٤ و نیم تا ۱۰ بعد از ظهر نیز برای انجام کلیه عملیات بانکـی آمـاده میباشد .

مرز جدید ایران و شوروی درمنطقه‌ارس

وسط دریاچه‌های احداثی تعیین شد

امروز ازطرف‌هیئت بازرسی‌عالی مرزی اطلاعیه‌ای باین شرح صادر گردید :

هیئت نمایندگی مرزی ایران‌به ریاست تیمسار سپهبد جهانبانی و هیئت نمایندگی مرزی شوروی به ریاست آقای و.س.کازلف وزیر مختار ماموریت داشتند روی‌دریاچه های مخـزنی و انحرافی رود ارس که درنتیجه ساختن سد ها بوجود آمده است ،،خط مرزی جدیدی تعیین کنند .

هیئت ها مدت یکماه در تهران و در منطقه رودارس مشغول‌مطالعه وشناسائی بودند و بالنتیجه خط مرز در وسط دریاچه ها تعیین و استفاده از مزایای آبرا باالمناصفه مقرر داشتند .

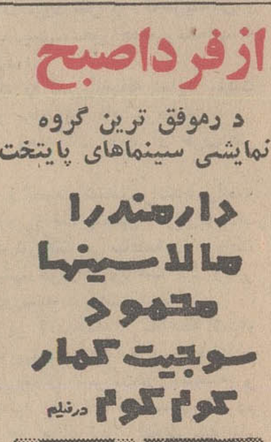

از فردا صبح

د رموفق ترین گروه نمایشی سینماهای پایتخت

دارمندرا مالاسینها محمود سوجیت کمار گوگوم درفیلم

چشمان

رنگی - ایستمن‌کالر

شرح درصفحه حوادث

شرکت سهامی بیمه‌ایران

باستحضار دارندگان محترم اتومبیلهای سواری شخصی میرساند :

کلیه شعب بانك ملی ایران (باستثناء شعب مرکزی ـ سعدی ـ بازار) وکلیه شعب بانك بیمه ایران

درتهران و شهرستانها آماده دریافت حق بیمه مسئولیت مدنی در مقابل شخص ثالث میباشند .

ضمناکلیه دارندگان انواع وسائل‌نقلیه موتوری‌زمینی میتوانند برای صدور بیمه‌نامه درشهرستانها بشعب این شرکت و درتهران به شعب وباجه‌های زیر مراجعه فرمایند :

قسمت مرکزی بیمه اتومبیل وشخص‌ثالث خیابان شاه ساختمان آلومینیوم

اداره مرکزی شرکت سهامی بیمه‌ایران خیابان سعدی

شرکت سهامی‌بیمه ایران شعبه بازار بازار سبزه میدان

شرکت سهامی بیمه ایران باجه‌کندی شرکت تعاونی‌تاکسی‌داران خیابان کندی

شرکت سهامی بیمه‌ایران‌باجه‌خیابان‌قزوین باجه سندیکای‌کامیونداران خیابان قزوین

شرکت سهامی بیمه ایران باجه دخانیات شعبه بانك بیمه‌ایران‌ـروبروی‌دخانیات خیابان‌قزوین

شرکت سهامی‌بیمه‌ایران‌باجه‌فرودگاه مهرآباد سالن فرودگاه مهرآباد

شرکت سهامی بیمه ایران باجه بهجت‌آباد خیابان شیراز ساختمان شرکت بیمه

اطلاعیه وزارت آبادانی و مسکن

به‌پیروی از نیات ملوکانه وبمنظور همکاری‌باسیاست اقتصادی دولت در جلوگیری از افزایش قیمت ها امضاء کنندگان زیر تعهد می نمایند که کلیه تیرآهن های از شماره ۱۰ تا ۱۶ که موجود دارند یا از اعتبارات سال قبل که در مدت ۲ ماه به ایران خواهد رسید از قرار هرکیلو ۱۶ر۵۰ ریال بمصرف‌کننده نقد فروش نموده با دریافت هزینه توزین و انبارداری و حمل در محل کارگاه تحویل نمایند . مصرف کنندگان می توانند مستقیما بهریك از امضاء کنندگان زیر مراجعه فرمایند :

۱ـ شرکت سهامی پارس فلز سرای حاجی حسن تلفن۲٤۷٦۷
۲ـ آقای جواد مصطفوی سرای شمس تلفن ۲۱۷۲۵
۳ـ شرکت کی‌آشیان سرای چیت‌ساز تلفن ۵۱۰۱۸
٤ـ شرکت آلیاژ جنوب سرای پاساژ همدانی تلفن ۵۸۱۰۲۲
۵ـ شرکت محسن‌نوشیروانی‌و شرکاءسرای رازی‌تلفن۲۱۷۷۱
٦ـ آقای حاج قاسم همدانی پاساژ همدانی تلفن ۲۳۱۰۰
۷ـ آقای عباس مسفروش خیابان بوذرجمهری سرای حافظ تلفن ۲۱۵۰۹
۸ـ آقای برکت سرای رازی تلفن ۲۰۸۸۰
۹ـ آقای مجید اسماعیل صالحی‌زاده سرای رازی تلفن۲۲۹۹۵
۱۰ـ شرکت کوشا سرای البرز تلفن ۲۱۹۹۱
۱۱ـ آقای مجید قربشی سرای رازی تلفن ۲۳٦۸۳
۱۲ـ شرکت منزه سرای چیت‌ساز ۲۲٤۱۳
۱۳ـ شرکت آماد خیابان سوم اسفند ٤٤۱۱۰
۱٤ـ شرکت ذکاوت سرای چیت‌ساز ۲٤۸۱۳
۱۵ـ شرکت نیك‌تاك خیابان بوذرجمهری ۵۳۰۲۰
۱٦ـ شرکت ایران‌متال خیابان پامنار ۲۱٤۱۹
۱۷ـ شرکت نسبی عبدالله فردانش و شرکا سرای فردانش ۲۲۲۵۱

سرمقاله

مسائل منطقه

در شورای وزیران پیمان مرکزی

اعلامیه نهائی شانزدهمین اجلاسیه شورای وزیران سازمان پیمان مرکزی«سنتو» که باشرکت وزرای خارجه امریکا ، انگلستان ، ترکیه، پاکستان و ایران در تهران تشکیل‌شده بود، دیشب انتشاریافت .

اعلامیه حکایت دارد که در اجلاسیه اخیر «شورای وزیران ضمن تبادل‌نظر جامع در محیطی سرشار از صمیمیت و حسن تفاهم اوضاع جهانی را مورد بررسی قرارداد و درنطق های اعضای شورای وزیران به‌مسائل سیاسی مانند اختلافات اعراب‌و اسرائیل ، تلاش های مربوط به‌حل مسالمت‌آمیز مسئله ویتنام ، مسئله قبرس ، مسئله کشمیر ، سد فرخار و موضوع شط‌العرب اشاره بعمل آمد».

همانطور که‌در مقاله دیگری بمناسبت اجتماع وزرای «سنتو»اشاره کردیم هدفها و حتی‌جنبه های این‌پیمان نسبت بزمان تشکیل آن تفاوت کلی پیدا کرده است . تشکیل سنتو معلول شرایط خاصی بود که ایجاد حلقه‌های دفاعی رادر مقابل تهدید کمونیزم ایجاب میکرد و هنگامیکه سنتو بوجود می‌آید هرسه‌کشور آسیائی عضو این‌پیمان با مظاهر تهدیدآمیز اینچنین سیاستی روبرو بودند . حال آنکه امروزه اگر تهدیدی ازناحیه کمونیزم موضوعیت داشته باشد لااقل کیفیت تهدیدبو مبدا تهدید تغییر کرده است و علتی وجود ندارد‌که جنبه دفاعی سنتو باهمان نقطه نظرهای گذشته حفظ یاتحکیم‌بشود . چنانکه وزیرامور خارجه ایران نیز در مصاحبه دیشب خود متعاقب انتشاراعلامیه مذاکرات شورای وزیران ـدرپاسخ سئوالی راجع به «جنبه های دفاعی سنتو و جهات دیگر غیراز شمال» تاکید کرد :«پاره‌ای تغییرات دراین مورد ضروری است» .

این‌تحولات طبعاباعث شده است که جنبه های اقتصادی واجتماعی سنتو برجنبه نظامی وسیاسی آن غلبه کندو طی سالهای اخیر ،سنتو باتعقیب برنامه های عمرانی و اقتصادی بحیات خود ادامه دهد . لکن تغییرات وتحولات مزبور الزاما موجب نمیشود که کشور های عضو پیمان از تبادل‌نظر و احیانا همکاری در مسائل سیاسی انصراف حاصل کنند، خاصه‌آنکه این‌قبیل تماس ها بحصول توافق ووحدت نظر در زمینه امور بین‌المللی کمک فراوان میکند که این همفکری و هماهنگی بنوبه خود عامل موثری است‌درراه غلبه بر مشکلات وبحران‌ها .

قسمتی‌از مذاکرات شورای وزیران پیمان مرکزی ، بقسمی که پیش‌بینی میشد واعلامیه پایان مذاکرات حکایت دارد، پیرامون مسائل منطقه دور میزده است ازجمله مسائل خاص کشور های منطقه‌ای عضو پیمان .

بین‌این مسائل ، دوموضوع خلیج فارس و آبهای مرزی ایران و عراق ،بالاخص مورد علاقه‌ایران می‌باشد و هرچند دراعلامیه شورای وزیران این موارد رابه‌اشاره واجمال برگزار کرده است ،ولی مصاحبه وزیرامورخارجه درهر دومورد نکاتی را روشن میسازد .

پیرامون مسئله خلیج فارس ،بقراریکه از مصاحبه وزیر امورخارجه استنباط میشود، ایران اصول سیاست خود را مبنی برسپردن‌سرنوشت خلیج بدست ملل‌ناحیه خلیج درشورای وزیران سنتو تعقیب وتشریح کرده است . بموجب این‌اصول ایران مایل است خروج نیرو های انگلیس از خلیج‌فارس بمعنای حقیقی کلمه صورت بگیردو انگلستان سعی‌نکند بعداز تخلیه خلیج‌بلباس دیگری در خلیج‌ظاهر شود . همچنانکه حاضر نیست وجود هیچ نفوذ دیگری رابجای انگلستان‌در منطقه خلیج تحمل‌کند.درچنین شرایطی ایران بعنوان دولت‌بزرگ‌ساحل شمالی،حقوق کامل خودرا درخلیج حفظ میکند و بحقوق کلیه جوامع وممالک ناحیه خلیج- بشرط‌آنکه معارض حقوق ومنافع ایران‌نباشد- احترام میگذارد کماآنکه بگفته وزیر امورخارجه :در باره عکس‌العمل سایر کشورها وجوامع ناحیه خلیج‌منطقی است که‌مافکر کنیم آنها نیز وضع‌وروش‌مارا درک‌میکنند.

درموضوع شطوروابط ایران‌وعراق ـمسئله دیگری که‌شورای وزیران سنتو مورد توجه‌قرار داده‌است ـاز لحاظ ایران آنچه مقررات حقوق بین‌الملل پیش‌بینی کرده ودر کلیه موارد مشابه معمول ومجری است برای حل منطقی واساسی مورد اختلاف کفایت میکند وجستجوی راه‌حل ثانوی موردی ندارد .

بدبختانه دولت عراق بجای هرگونه کوشش عقلائی در زمینه رفع اختلاف مرزی ، محیط مناسبات دوکشور را با اتخاذ سیاست خشن‌و غیرانسانی درقبال اتباع‌ایران دستخوش یك‌بحران فوق‌العاده قرارداده است که‌امیدی برعایت حقوق واصول بین‌المللی از طرف آن دولت باقی نمیگذارد .

معهذا ملت ایران باحترام مناسبات دیرینه خود با ملت عراق‌همچنان امیدوار است دولت عراق باقبول اصل «تالوك» در خصوص رودخانه مرزی قرینه‌یی از احترام بموازین بین‌المللی و حقوق وحدود همسایگی ابراز کند تا محیط سالمتری جهت اعاده روابط دوکشور بوضع طبیعی فراهم آید .

نقشه ونظارت وکنترات ساختمان بطور نقد واقساط

نوبام تلفن ۳۰۵۱۶۷

آ-۱۷۶۸۰

نسخه‌کامل پند نامه عطار نیشابوری باتصحیح‌ومقدمه یارون سیلوستر ساسی مستشرق معروف فرانسوی‌ازطبع خارج شد .

مرکز فروش : کتابخانه شمس خیابان ناصر خسرو تلفن ۲۱۳۸۳

شعبه کتابخانه میدان بهارستان وسایرکتابفروشیها

آ-۱۷۶۸۴

آگهی استخدام

نیروی هوائی شاهنشاهی بمنظور تکمیل کادر خود تعدادی غیر نظامی بشرح زیر جهت خدمت در مرکز و خارج‌ازمرکزبا حقوق مکفی استخدام مینماید داوطلبان میتوانند از تاریخ ۱۰ر۳ر۴۸ در روزهای اداری همه روزه از ساعت ۸ صبح الی ۱۱ با دردست داشتن فتوکپی مدارك‌تحصیلی وبرك معافیت از خدمت وعین شناسنامه عکس‌دار بستاد فرماندهی نیروی هوائی (کارگزینی) واقع در خیابان فرح‌آباد (دوشان‌تپه) مراجعه‌نمایند.

۱ـ مهندس برق
۲ـ مهندس مکانیك
۳ـ مهندس الکترونیك
٤ـ مهندس الکترومکانیك
۵ـ مهندس راه وساختمان
٦ـ طراح‌و نقاش
۷ـ خطاط
۸ـ سکرتر (مسلط بزبان انگلیسی و شورت هند)
۹ـ کتابدار (که دارای حداقل معلومات دیپلم کامل متوسطه‌بوده ودوره کتابداری دیده باشد)
۱۰ـ آشپززن یامرد باحداکثر سن ۳۵ سال که آشنائی کامل بخوراك ایرانی و فرنگی داشته باشد. م‌الف ۲۲۸٦

نیروی هوائی شاهنشاهی

۱ـ۱۶۶۰۲ ۳ـ۱

نخست‌وزیر جدید سودان گفت : ما به مخالفان خود رحم نمی‌کنیم .

آلمان غربی از اقدام سودان‌انتقاد کرد و آلمان شرقی پیشنهادکمك نظامی به‌آن داد

انتقاد شدید رهبر حزب کمونیست ایتالیاازمسکو وپکن

رم - آسوشیتدپرس - لوئیجی لونگو ، رهبر حزب کمونیست‌ایتالیا که بزرگترین حزب کمونیست جهان غرب است از مسکو وپکن هردوانتقادکرد‌که تصور می کنند تنها یك راه حقیقی برای‌همه‌احزاب وملل کمونیست وجود داردو آن پیروی از رویه‌مسکوویاپکن است.

وی‌در گزارشی به کمیته‌مرکزی ازنظریه «یك‌راه» انتقاد کرد و از قبول کرد .این‌اسناد با نوعی روش مستقل حزب کمونیست سوسیالیسم که مادر ایتالیا چکوسلواکی حمایت‌نمود . کارگران و آزادی خواهان‌را برای

وی‌گفت اسنادی که در جلسه مبارزه بخاطر آن دعوت می‌کنیم تدارك کنفرانس سران کمونیست مطابقت‌ندارد .

مورد مطالعه قرار گرفت نشان‌داد که این‌اسناد رادربست نمی توان فقط یك خط مشی برای‌خودانتخاب کند ، زیرا وضع و موقعیت‌درهرجا باجای‌دیگر فرق دارد .

وی‌از چینی ها نیز انتقاد کرد‌که فقط‌راه‌خودرا به سوی سوسیالیسم برحق میدانند .

نهضت سوسیالیستی نمی تواند

رژیم کودتائی سودان آلمان‌شرقی‌را برسمیت شناخت

بیروت - آسوشیتدپرس - خبرگزاری فرانسه- رویتر - رژیم کودتائی سودان امروز اعلام کرد که حکومت جدید از سیاست عدم تعهد و ضد امپریالیستی پیروی میکند و نسبت به دشمنان داخلی خود هیچگونه ترحمی نخواهد داشت .

ابوبکر عوض‌الله نخست‌وزیر جدید سودان طی نطقی سیاست داخلی و خارجی رژیم کودتارابرای خبرنگاران تشریح کرد .

عوض‌الله ضمن بحثاز سیاست خارجی دولت جدید سودان گفت‌دولت وی تصمیم گرفته است آلمان شرقی رابرسمیت بشناسد واین تصمیم رابه نماینده آندولت اطلاع داده است .

ابوبکر عوض‌الله پس از شرکت‌در جلسه مصاحبه‌مطبوعاتی‌سفرای خارجی مقیم خرطوم را بحضور پذیرفت و به آنها گفت :

مسئله‌ای که‌شما و همه جهان را بخود مشغول داشته شناسائی هویت ما است واز خود می‌پرسید : ما کی هستیم واز چه چیز دفاع می‌کنیم .

درپاسخ این سئوال باید بگویم که‌ما اکنون در جرگه دولت های‌دست چپی طرفدار اعراب و خودمختار قرار گرفته‌ایم ولی در این‌مورد باید توضیحاتی داده شود .

ماآن دسته ائتلافی از افسران و غیرنظامی ها نیستیم که در اکتبر ۱۹٦٤ رژیم استبدادی سودان را سرنگون ساختند وبی‌جهت نام «دموکراتیك» را به‌جمهوری سودان «نجسبانیده‌ایم» هدف ماازدموکراسی خدمت است و ما از این آرمان دفاع می‌کنیم سوسیالیسم ما بدون گفتگو جنبه سودانی دارد و هنگامی که‌ماشین دولتی شروع بکار کرد شما به‌ماهیت سوسیالیسم سودان پی‌خواهید برد .

اخراج نمایندگان

ارمان عربیسم ما صمیمی است ودر تعیین سیاست خارجی ما نقش مهمی ایفاء خواهد کرد ما استقلال را اول از همه به نان و کره و منافع ترجمه می‌کنیم .دولت جدید از نمایندگان مجلس موسسان سودان که پس از کودتای اخیرمنحل‌شده‌است‌درخواست کرد که‌تا سه‌روز همه‌آنها به‌حوزه‌های انتخابیه خود مراجعت کنند .

به‌نمایندگان مجلس اخطار شده است که اگر ازاین دستور سرپیچی کنند ودر مدت معین پایتخت را ترك نکنند درشمار مخالفین رژیم محسوب خواهندشد .

گزارش دیگرازخرطوم حاکی‌است که‌دولت یمن‌جنوبی رژیم جدیدسودان را برسمیت شناخته است این مطلب را قحطان‌الشعبی رئیس جمهوری یمن جنوبی‌درپیامی که برای نخست‌وزیر سودان فرستاده اعلام داشته است‌باین ترتیب یمن‌جنوبی نخستین‌کشور عربی است که‌رژیم جدیدسودان‌را برسمیت می‌شناسد .

روزنامه های بیروت در شماره های امروز خود کودتای سودان وروی‌کار آمدن کمونیست ها رادر این کشور مورد بحث قرار داده‌اند .

روزنامه الحیات دراین باره نوشته است که تصور نمی‌رود رژیم جدید بتواند مسائلی‌راکه دولت سابق‌سودان ازعهده حل آنها برنیامد حل و فصل کند .

خبرگزاری خاورمانه خبر دادکه آلمان شرقی برژیم سودان پیشنهاد دادن اسلحه کرده است . این پیشنهاد بلافاصله پس از آن داده شد که سودان رژیم آلمان شرقی را برسمیت شناخته است ،

به دولت آلمان غربی رسما از طرف سودان اطلاع داده نشده که آلمان شرقی را برسمیت شناخته است . سخنگوی دولت آلمان غربی این عمل را در صورت انجام‌شدن «عمل غیر دوستانه» نامید و گفت دول عرب تك‌تك خط‌مشی بیطرفانه خود راترك کرده در اطراف‌اردوگاه شوروی پرسه میزنند . وی گفت عواقب ناشی از این اقدام در روابط آلمان غربی و سودان اثر خواهد گذاشت .

نقشه کودتا

سرگرد فاروق عثمان حمداله‌وزیر کشور رژیم جدید سودان گفت کودتای ما فقط سه ساعت طول کشید و فقط ٤۳٤ سرباز دراجرای آن شرکت داشتند .

سرهنك نمیری که رهبر کودتا بود شروع به جمع کردن افسران جوان و ناراضی در یك ساختمان مخفی کرد . اواین کار را ازدهسال پیش شروع کرده بود ولی نقشه خود را برای کودتا دوماه پیش در سازمان نظامی مطرح کرد .

کودتا درساعت ۱ر٤۵ بعداز نیمه شب بوقت محلی شروع شد و در آن ۲۵۰چترباز ، ۱۷۰ سرباززرهی و ۱٤ افسرشیرکت داشتند، ابتدا ارتباطات را قطع کردند و فرودگاه راگرفتند . این کار یکساعت طول کشید. بعد عده‌ای از افسران عالی رتبه را توقیف کردند و همه آنها را در مهمانخانه خرطوم تحت‌الحفظ قراردادند . در هیچ جا بمقاومت‌جدی برنخوردند و فقط وقتی عده‌ای می‌خواستند بکاخ الازهری رئیس جمهور سابق بریزند ، برای متفرق کردنشان چندتیر هوائی شلیك کردند .

دانشمندان امریکا مدت یکسال درماه اقامت میکنند

● اولین فضانورد آمریکائی درسال ۱۹۸۰ درکره‌مریخ پیاده میشود

واشنگتن-خبرگزاری‌فرانسه- رویتر - اسوشیتدپرس- سه سرنشین فهرمان سفینه آپولو ۱۰ که بتازگی از مسافرت تاریخی خود بحومه ماه بزمین بازگشته‌اند در میان استقبال پرشور عده زیادی از امریکائیها وارد هوستون شدند .

سه فضانورد که کاملا سرحال و خندان بودند پس از پیاده شدن از هواپیما دسته گلهائی را که در جزیره «پاکوپاگو» به آنهاهدیه‌شده بود به همسران خود که در فرودگاه انتظار آنها راداشتند تسلیم کردند .

وبعدازظهر باردیگر مورد آزمایشهای دقیق پزشکی قرار گرفتند ، از امروز کار بررسی عکس هائی‌که فضانوردان از کره ماه گرفته‌اند در پایگاه هوستون آغاز میشود و سه فضانورد گزارش کامل ماموریت خود را بمقامات‌فضائی امریکاتسلیم خواهند کرد .

بابررسی این گزارشها و عکس ها است که تاریخ قطعی پیاده شدن نخستین انسان در کره ماه تعیین خواهد شد .

کارشناسان فضائی در مسئله پیاده شدن انسان در کره ماه‌بیش از هر چیز کار سفینه «لم» را که هشت ساعت تمام برفراز سطح ماه پرواز کرد در نظر خواهند گرفت زیرا این سفینه در پیاده کردن فضانوردان نقش اصلی را ایفا خواهد کرد .

یك مقام وابسته بسازمان ملی فضائی امریکا در پایگاه هوستون اظهار داشت که ایالات متحده با پایان یافتن برنامه آپولو فعالیت های خود را در زمینه تسخیر فضا متوقف خواهد ساخت .

وی گفت که طرحهای سازمان فضائی امریکا برای‌آینده هم‌اکنون تهیه شده است از جمله این طرحها انجام عملیات اکتشافی و دائر کردن پایگاههای مختلف در سطح کره ماه و تاسیس ایستگاههای فضائی است که دانشمندان امریکائی برای مدت دست کم‌یك سال‌در آن مشغول مطالعات علمی خواهند بود .

یکی دیگر از طرحهای فضائی امریکا فرستادن سفینه های مرینر وایکینك به کره مریخ‌است وطبق برنامه تنظیمی امریکا در سال ۱۹۸۰ نخستین انسان رادراین کره پیاده خواهد کرد معذالك برای اجرای این طرح ها در درجه اول باید ثابت شود که انسان میتواند برای مدت زیادی در فضا زندگی کند زیرا برای این گونه مسافرتهای فضائی لازم‌است که انسان مدت زمان زیادی درفضا بماند برای آزمایش توانائی‌انسان قرار است برنامه های مخصوص بموقع‌اجرا گذارده شود و فضا - نوردان بمدت شصت روز در شرایط فضا زندگی و کار خواهند کرد .

بمناسبت بازگشت پیروزمندانه سه سرنشین سفینه آپولو ۱۰ از مسافرت بحومه کره ماه همچنان تلگرافها و نامه های تبریك از طرف پادشاهان و روسای جمهوری کشور های مختلف بکاخ سفید واشنگتن میرسد .

نیکلا پادگورنی صدر هیئت‌رئیسه شورای عالی اتحاد جماهیر شوروی ضمن پیامی که بعنوان پرزیدنت نیکسون فرستاده موفقیت‌سرنشینان آپولو را تبریك گفته است .

پادگورنی در تلگرام خود خطاب برئیس جمهوری امریکاچنین‌نوشته است :

آقای رئیس جمهوری تبریکات ما را بخاطر پرواز موفقیت آمیز سفینه آپولو ۱۰ بدور کره ماه بپذیرید . خواهشمنداست‌درود و تهنیت ما را به سه سرنشین‌شجاع اعتافورد جان‌یانك و سرنان‌ابلاغ کنید .

جوکیان هند راه نجات‌فضانوردان گمشده را پیدا کردند

دهلی‌نو - بنظر میرسد که جوکیان هند مسئله کمبود اکسیژن فضانوردان‌را حل کرده‌اند دانشمندان هندی دریافته اند که یك جوکی‌که در حالت جذبه‌در یك‌صندوق دربسته آهنی میخوابد و به تفکردرباره کتب مقدس هندو مشغول‌می‌شودمصرف‌اکسیژن بدن‌او به میزان شگفتی تقلیل پیدا می کند . برخی‌از جوکی‌ها توانسته اند دربرابر دانشمندان ادعای خودرا ثابت کنند که می توانند‌دربرابر کمی اکسیژن وسرما مقاومت کنند ،حتی ضربان قلب‌خود رامتوقف کنند ومتابولیسم‌بدن خودرا تغییر دهند . فرورفتن درحالتی که مصرف اکسیژن بشدت کم شود ، ممکن است بریك‌یك فضانورد گمگشته‌در فضا نجات‌بخش‌باشد .

تحقیقاتی در هند درجریان است‌تا از این‌حالت‌لااقل‌برای معدنچیانی که در معدن به تله میافتند یا ملوانانی که‌در دریاهای سرد غرق می شوند استفاده کنند .

آگهی تاسیس فروشندگی کود های شیمیائی

شرکت‌سهامی پخش کود شیمیائی وبسته به شرکت ملی صنایع پتروشیمی‌برای توزیع وفروش کود های شیمیائی در نظر دارد درشهرستان های کرمانشاه - قصرشیرین ـپاوه - شاه‌آباد غرب وسنقر فروشندگی تاسیس نماید داوطلبان تقاضای کتبی خود را با ذکر مشخصات وشغل فعلی وتعیین نوع‌وثیقه تا تاریخ‌دهم‌تیر تیرماه ۱۳٤۸ به‌آدرس‌تهران‌خیابان۲۱ آذرشماره۲۱ارسال فرمایند.

رئیس‌اداره کل‌امور بازرگانی امامی

۱ـ۲ آ-۱۷۸۰٦

آگهی تاسیس کارگزاری‌وفروشندگی کودهای شیمیائی

شرکت‌سهامی پخش کود شیمیائی وابسته به‌شرکت ملی‌صنایع پتروشیمی برای‌توزیع وفروش کود های شیمیائی در نظر دارد کارگزاری در شهرستان کرمان وفروشندگی در شهرستان‌های جیرفت - رفسنجان و بافت تاسیس نماید داوطلبان تقاضای کتبی خود را باذکرمشخصات وشغل فعلی وتعیین نوع وثیقه تاتاریخ دهم تیر ماه ۱۳٤۸ به‌آدرس تهران خیابان۲۱ آذرشماره۲۱ارسال فرمایند.

رئیس‌اداره کل‌امور بازرگانی امامی

۱ـ۲ آ-۱۷۸۰٦

آگهی تاسیس فروشندگی کود های شیمیائی

شرکت‌سهامی پخش کود شیمیائی وابسته‌به‌شرکت ملی صنایع پتروشیمی برای توزیع‌وفروش کود های شیمیائی در نظر دارد در شهرستان های بندر پهلوی ـزنجان - رودسر ـطوالش - صومعه‌سرا ـآستارا و رودبار فروشندگی تاسیس نماید داوطلبان تقاضای کتبی خود را با ذکر مشخصات وشغل‌فعلی‌وتعیین نوع وثیقه تاتاریخ دهم تیر ماه ۱۳٤۸ به آدرس تهران خیابان۲۱ آذر شماره ۲۱ارسال فرمایند.

۱ـ۲ آ-۱۷۸۱٤ رئیس‌اداره کل‌امور بازرگانی امامی

آگهی بصاحبان قطعه زمین نامبرده زیر :

سازمان مسکن باستناد ماده‌یك‌قانون‌تملك زمین هابرای اجرای برنامه شهرسازی طبق تصویب‌نامه شماره ۳۸۲٦ مورخ۲۳ر۲ر٤۸ هیئت وزیران قطعه زمینی‌بمساحت تقریبی ۵۳۳٤ متر مربع واقع در اراضی بهجت‌آباد‌بحدود‌ومشخصات‌زیر:

شمالا بطول تقریبی ۱۸۸ متر بکوچه‌خورشید

شرقا بطول تقریبی ۳۳ متر باراضی سابق آلونك نشین که بملکیت سازمان مسکن درآمده‌است.

جنوبا بطول تقریبی ۱۸٦ متر باراضی سابق‌آلونك‌نشین که بملکیت‌سازمان مسکن‌درآمده (کوچه‌سروش)

غربا‌بطول‌تقریبی ۲۷ متربه خیابان پهلوی

تصرف وتملك میکند بدین‌وسیله بصاحبان زمین فوق‌الذکر اعلام مینماید تا با دردست‌داشتن‌اسناد مثبته برای انجام تشریفات معامله‌وتعیین کارشناس بادارکل اراضی سازمان‌مسکن مراجعه نمایندوالابموجب قانون‌وآئین‌نامه ۸ مربوطه چنانچه ازاین تاریخ ظرف ۱۵ روز مراجعه نشود‌سازمان مسکن طبق‌قانون وآئین‌نامه معامله را انجام وبهای زمین را تودیع‌خواهدنمود.الف ۲۵۲۲

آ-۱۷۷۵۸ ۱ـ۳ سازمان‌مسکن

آگهی مناقصه شهرداری بوکان

شهرداری بوکان باستناد موافقت‌شماره ۱۰۰۱۱ـ۳ر۳ر٤۸ مقام معظم استانداری آذربایجان غربی بقائم مقامی انجمن شهراسفالت خیابان های شهرونهرسازی محلهای مورد نظر را که‌هزینه‌آن‌در حدودپنج میلیون ریال‌برآوردگردیده‌طبق‌نقشه‌وواحدبهاومشخصات موجوداشرائط زیربمناقصه میگذارد :

۱ـ شهرداری‌مختاراست ۲۵٪ کار راکسریااضافه نماید .مدت انجام کار چهار ماه از تاریخ‌عقدو مبادله‌قرارداد می‌باشد .

۲ـصلاحیت فنی‌و مالی پیشنهاد دهندگان باید از طرف‌دفتر مهندسی‌استان تائید شده‌باشد.

۳ـ کسانی که مایل‌بشرکت در مناقصه باشندمیتوانندبامراجعه بدفترمهندسی‌استان‌واقع دررضائیه وپرداخت پنجهزار ریال‌بحساب ۷۲۱۳ بانك ملی‌شعبه رضائیه‌اوراق شرکت در مناقصه را دریافت وتاآخروقت‌اداری روز۲۵ خرداد پیشنهادخودرادردوپاکت لاك ومهر شده‌بشرح زیربدفترشهرداری تحویل‌ورسید دریافت‌نمایند.

پاکت‌الف : اسناد مناقصه‌که زیر آنهاجمله « ملاحظه شد»و «موردقبول‌است » نوشته و بامضاء پیشنهاد دهنده رسیده‌باشدو رسید پرداخت‌مبلغ پنجهزار ریال اوراق شرکت‌در مناقصه و اسناد خزانه‌یاضمانت نامه‌بانکی یارسید وجه نقد که‌بحساب سپرده شهرداری‌واریز شده باشدو مبلغ ۲۵۰ هزار ریال بمدت سه ماه بعنوان سپرده ضمیمه باشد چنانچه برنده مناقصه ازپیشنهاد خود عدول نماید سپرده‌اوبنفع صندوق شهرداری ضبط و بانفردوم قرارداد منعقدخواهدشد وتاعقدقرارداد سپرده برنده دوم وسوم مسترد نخواهدشد . در صورتی که‌پاکت‌الف ناقص داده‌شود. از قرائت پاکت ب خودداری خواهدشد.

پاکت‌ب : محتوی پیشنهاد ومیزا ن‌تخفیف که‌بتمام‌حروف‌وبدون قلم خوردگی نوشته‌شده باشد خواهدبود . حضور پیشنهاددهندگان یانماینده قانونی آنهادر جلسه مناقصه‌آزادبوده‌و مناقصه حضوری ممنوع‌است

٤ـ پیشنهادات‌واصله در ساعت٤ بعدازظهر همانروز با حضور اعضای کمیسیون مناقصه بازوقرائت خواهدشد.

۵ـ پیشنهاد دهندگان نباید مشمول منع مداخله کارمندان در معاملات دولتی‌باشند.

٦ـ هزینه چاپ آگهی ، مالیات وغیره کلا بعهده برنده مناقصه است.

۷ـدستگاه‌نظارت ، دفتر مهندسی استان آذربایجان غربی می‌باشد.

۸ـشهرداری در رد یا قبول‌یك یاکلیه پیشنهادات‌واصله‌مختار است.

۹ـ قرارداد ، طبق طرح قرارداد تنظیم‌ومبادله خواهدشد.

۱۰ـ بهای کار انجام شده بموجب صورت‌وضعیت های تنظیمی که‌وسیله مهندس ناظردفترمهندسی‌استان گواهی شده‌باشد تا مبلغ‌دومیلیون و پانصدهزار ریال درسال ٤۸ نقداوبقیه باقساط متساوی در عرض سال ٤۹ پرداخت خواهدشد .

۱۱ـ سایرشرائط درطرح قراردادمندرجاست.

۱۲ـ قرارداد بارعایت آئین‌نامه مالی‌شهرداری هاتنظیم ومبادله خواهدشد.

سرپرست‌شهرداری‌بوکان ـپرتویان

۱ـ۲ آ-۱۷۵۹٤

آگهی نوبت دوم

سازمان دامپروری کل کشوروابسته بوزارت کشاورزی تعداد ۵۵۰۰۰عدد (کارتن)جعبه مخصوص حمل جوجه یکروزه راجهت موسسه جوجه‌کشی نارمك طبق نمونه موجود در سازمان ازطریق مناقصه‌خریداری مینماید.

پیشنهاددهندگان می‌توانندبامراجعه بسازمان واخذبرگ شرایطو مشاهده نمونه پیشنهادات خود را بانضمام تضمین لازم حداکثر تاساعت۹ صبح‌روز دوشنبه ۲٦ر۳ر٤۸ بدفتر سازمان دامپروری کل کشور واقع‌در چهارراه وصال شیرازی‌تسلیم نمایند.م‌الف۲٤۹۵

مدیر کل‌سازمان‌دامپروری کل کشور- عباس‌استرآبادی

مذاکرات محرمانه عراق و سوریه در محور وحدت سیاسی دوکشور

بیروت یونایتدپرس - جلسات محرمانه‌ای در دمشق آغاز شده که در آن رهبران حزب بعث سوریه و عراق شرکت دارند و هدف آن تامین وحدت کامل سیاسی بین‌دو کشور است .

زمینه این مذاکرات را تحولات مسلکی و داخلی سوریه ، پس از مبارزه قدرت فوریه فراهم آورده است . ناظران سیاسی عقیده دارند که‌سوریه روش تازه‌ای در سیاست بین‌المللی خود اتخاذ کرده که شامل نزدیك شدن به چین و تغییر درروابط باکشور های‌عرب همسایه بوده است مسلما همکاری با عرب بهیچوجه مطرح نیست .

گزارشهای اخیر از دمشق حاکی است که ژنرال حافظ‌الاسد وزیر دفاع موقعیت خود را بعنوان مرد نیرومند سوریه تحکیم کرده و موقعیت رقیب سابق او ژنرال صلاح جدید ضعیف شده است .

روزنامه الصیاد چاپ بیروت هفته پیش نوشت که صلاح جدید فعلا مساعی خود را صرفا صرف کار های سازمانی‌میکندو دیگرمعاون‌دبیر کل حزب بعث نیست . این همان‌مقامی بود که از سال۱۹٦۳ صلاح جدید در آن بود و از پشت پرده برسوریه حکومت میکرده است .

معاون دبیر کل حزب مصطفی رستم شده است .

این روز ها بندرت نام صلاح‌جدید در پایتخت برده میشود و ظاهرا او حمایت ارتش را نیز از دست داده است.

همزمان با این یوسف زعین دست نشانده او نیز ازکار های سیاسی بیرون رفته و مسئولیت گروه کوماندوئی الصاعقه را که توسط حزب بعث سوریه اداره می شود بعهده گرفته است .

یکی از اعضای دیگر گروه جدید زعین محمد عشاوی نیز مقام خود را در رهبری حزب بعث از دست‌داده، از وزارت خارجه برکنار شده و فعلا در سرگشتگی بسر میبرد .

در حالیکه موقعیت دست چپی های تندرو ضعیف شده ، روابط این دولت با دول بزرگ مورد علاقه و مطالعه ناظران سیاسی است .

ژنرال مصطفی طلاس رئیس ستاد و دست راست حافظ‌الاسد از قول مقامات عالیرتبه سوریه در بیروت گفته است سفر من به‌پکن سه ماه بعد از آن بود که شوروی تحویل اسلحه به سوریه را متوقف کرد . این کار همزمان با بروز بحران سوریه بود . ناظران سیاسی میگویند شوروی باین ترتیب می خواست به حافظ‌الاسد فشار وارد آورده تا راه را برای گروه جدید زعین هموار کند . ناظران میگویند شوروی‌خواستار حل‌وفصل‌مسالمت‌آمیز مسئله خاورمیانه است در حالیکه‌گرایش‌سیاسی ضداسرائیلی حافظ‌الاسد مبارزانه تر از پیش شده است .

اگر آلن‌پوئر جانشین دوگل بشود

تحویل هواپیماهای میراژ فرانسه باسرائیل از سر گرفته میشود

پاریس -رویتر - آلن‌پوئر کفیل ریاست جمهوری فرانسه گفت : اگر در ریاست جمهوری انتخاب شود تصمیم قبلی فرانسه دایر برمنع‌فروش هواپیما های میراژ به‌اسرائیل تجدید نظر خواهد کرد.وی گفت تصمیم به منع‌صدور اسلحه به‌یك‌کشور واحد برای‌من‌غیرقابل قبول است. این جزو برنامه ۱۲ ماده‌ای آلن پوئر بود که بقول خودش «به‌حل‌عادلانه مخاصمه‌بین اعراب واسرائیل کمك خواهد کرد» مسئله روابط فرانسه با کشور های، خاورمیانه ،یکی‌از مهیج‌ترین مسائل مبارزه انتخاباتی فرانسه شده است. آلن‌پوئر که‌شانس اوبرای پیروزی در دوره دوم انتخابات ریاست‌جمهوری زیاداست ازمدتی قبل با تصمیم دوگل دایر برمنع‌صدور اسلحه وفروش‌میراژ به‌اسرائیل مخالفت کرده بود .صنایع هواپیما سازی فرانسه بعداز تصمیم دوگل برای خودداری از تحویل میراژ اعلام کردند که ۲۷۸۰ میلیون فرانك ضرر کرده‌اند . بخصوص که اسرائیل پول قسمتی‌از این هواپیما ها را قبلا داده‌بود .

روزنامه‌های ایتالیا میخواهند به بارنارد زن بدهند !

رم - یونایتدپرس -روزنامه‌های ایتالیا هرچه درقوه دارند انجام‌میدهند تا پروفسور بارنارد را زن‌بدهند تازه‌ترین نامزدی که روزنامه ها برای‌بارنارد انتخاب کرده‌اند دختر بیست‌ساله زیبائی‌است که عکس‌او با مایوی‌دوتکه زینت‌بخش صفحات تقریبا تمام روزنامه هاشده است .

این‌دختر «باربارازولنر» دختر یك‌سرمایه‌دار نفتی‌افریقای جنوبی است‌که در آلمان بدنیا آمده است. اسم اورا یك روزنامه زولنر ،دیگری زولروسومی زولنر چاپ‌کرده‌اند .

خانواده زولنر هرسال برای تعطیلات‌به ایتالیامی‌آیند وحالاکه همسربارنارد در صدد طلاق گرفتن برآمده‌روزنامه های‌ایتالیا برای تجدید فراش بارنارد فعالیت می کنند.

دو روزنامه نصف صفحه خودرا به این جریان اختصاص داده‌اند وشعار «باربارابرای‌بارنارد» شعار روزنامه‌های‌ایتالیا شده است .

یک سرباز عراقی محکوم باعدام شد

بغداد -خبرگزاری فرانسه - یك‌مقام‌رسمی‌در بغداد اعلام داشت که قاتل سرهنك بازنشسته عراقی مصطفی نصرت که سربازی‌بنام‌حضیر است‌ازطرف دادگاه محکوم باعدام شده است .

بنابگفته رادیوبغداد حضیر که یکی‌ازدوستان‌صمیمی سرهنك نصرت بود در ماه ژانویه گذشته بخانه‌وی‌رفته‌وبه ضرب گلوله اورا از پای درآورده و پولها و اسلحه کمری اورا ربوده‌است .

بن بست خاورمیانه شکسته میشود

سازمان ملل متحد - خبرگزاری فرانسه - رویتر - نمایندگان چهار دولت بزرگ عضو شورای امنیت که برای‌پیداکردن راه‌حلی جهت اختلافات اعراب و اسرائیل مشغول مذاکره هستند بزودی اعلامیه در باره نتیجه گفتگو های خود انتشار خواهندداد.

صاحبنظران سیاسی در سازمان ملل‌متحداظهار داشتند که‌نمایندگان چهار دولت در باره رئوس مسائل موافقت کرده‌اند و بزودی از گونار- یارینك نماینده اوتانت درخواست خواهند کرد که ماموریت خود را برای حل اختلافات اعراب و اسرئیل از سر گیرد .

گفته میشود که چهار دولت‌بزرك تصمیم گرفته‌اند به‌دو طرف متخاصم در خاورمیانه اطلاع دهند که آنها برای‌قبول کامل نظریاتشان نمیتوانند روی دوستان خود حساب کنند .

روزنامه «ایونینك استار» نوشت: اگر گزارش های راجع به موافقت شوروی دایر بر مذاکرات مستقیم اعراب واسرائیل راست‌باشد ، میتوان گفت : بن‌بست خاورمیانه در شرف شکستن است .این روزنامه بااشاره به یك تفسیر رادیو مسکو نوشته است : شوروی که از همان آغاز تشکیل دولت اسرائیل آنرابرسمیت شناخت اکنون در واقع‌نتایج آن را قبول میکند و اگر اعراب نیز قبول کنند‌که‌با اسرائیل‌برسر میزمذاکره بنشینند ، این واقعه‌ایست که‌باید از صمیم قلب از آن استقبال کرد .

تیراندازی

پس از یك آرامش نسبتا طولانی‌در مرز های سوریه و اسرائیل ظرف ۲۴ ساعت سه‌بار‌بین واحد های دو طرف در ارتفاعات جولان نبرد های شدیدی روی داد .

خبرگزاری رسمی سوریه گزارش داد که دشمن بعد از ظهر دیروز ناگهان باسلاحهای خود کار مواضع نیرو های سوریه‌را در خط آتش‌بس مورد حمله قرار دادوسربازان سوریه به‌تیراندازی آنها پاسخ دادند و این برخورد مسلحانه نیمساعت طول‌کشید قبل از ظهر دیروز نیز دوبار بین نیرو های اسرائیل‌وسوریه زد وخورد هائی در گرفت ولی بقوای سوریه تلفاتی وارد نیامددرحالیکه یانوسیله نقلیه‌نظامی‌اسرائیل‌ودو آشیانه‌مسلسل در آنسوی خط آتش‌بس منهدم گردید .

لنون» از نخست‌وزیر کانادا نیز دعوت کرد که ماندند او برای حفظ صلح جهان یك هفته در رختخواب خودباقی بماند. «جان‌لنون» که چندماه قبل با همسر ژاپنی‌اش«یوکو» ازدواج کرد هفته اول ازدواج خودرا دریکی از اطاق های یك هتل لندن گذراند و در تمام این مدت در رختخواب باقی ماند .این عکس جان‌لنون و همسر ژاپنی‌اش را هنگام ورود به فرودگاه «تورنتو» در کانادا نشان میدهد .لنون دختر همسر خودرا که از شوهر قبلی‌اش دارد در آغوش گرفته است .

اگر تمام مردم دنیا یك هفته در رختخوابهای خود بمانند جنك وکشت وکشتار در جهان‌پایان می‌یابد وصلح درتمام نقاط عالم برقرار میگردد. این نظریه «جان‌لنون» بیتل‌معروف است که همراه با۳ نفر دیگر از همکاران بیتل خود معبود میلیونها جوان دخترو پسر جهان می‌باشد .«جان‌لنون»دیروز باتفاق همسر ژاپنی‌اش «یوکو» وارد کانادا شدو اعلام کرد که بخاطرحفظ صلح‌جهان‌باتفاق همسرش‌مدت‌یکهفته از رختخواب خارج‌نخواهد شد . «جان

جلسه محرمانه پارلمان کویت برای رسیدگی به‌مسئله خرابکاران

کویت - رویتر - پارلمان کویت دیروز یك جلسه سه ساعته‌محرمانه تشکیل داد تاگزارش وزیر کشور دفاع شیخ سعد عبداله‌سالم‌الصباح را راجع به مسائل امنیتی بشنود .

این گزارش درباره توقیف‌عده‌ای در حدود ۱۵ نفر است که در ژانویه سال جاری سه فقره بمب درکویت منفجر کردند و اخیر دستگیر شده‌اند . شیخ سعدعبداله گفت نتیجه تحقیقات در چند روز آینده منتشر خواهد شد . وی افزود که دولت کویت اقدام جدی خواهد کرد تاشعار «کویت کشور امنیت» است برقرار بماند . توقیف‌شدگان‌عناصر وابسته به نهضت ناسیونالیست‌عرب و از رهبران اتحادیه کارگران و دانشجویان بوده‌اند .

فروش کارد و چنگال هیتلر

لندن - قاشق کارد و چنگال هیتلر بزودی در حراجی لندن بمعرض فروش گذاشته خواهد شد .

کارد و چنگال هیتلر که اکنون در اختیاریك‌کارآگاه بازنشسته انگلیسی است از نقره خالص ساخته شده وروی آنها دوحرف مخفف «عقاب‌نازی» حك شده است .

ارزش این‌کاردوچنگال دست کم هزار لیره انگلیسی است.

الن‌دلون محکوم شد

رم- الن‌دلون هنرپیشه فرانسوی وعکاس مخصوص او و همچنین یکی از دوستانش بنام «کارو» دریکی از دادگاه های رم غیابا به‌چهار ماه‌زندان محکوم شدند.

آلن دلون‌ودوستانش‌در سفری که چندی قبل به ایتالیا انجام دادندیك‌عکاس‌ایتالیائی‌را که میخواست از آنها عکس بگیرد کتك‌زدند ودوربین عکاسی او را شکستند .

دادگاه پس از رسیدگی به شکایت عکاس‌ایتالیائی هنرپیشه فرانسوی و دوستانش را محکوم کرد و آنها هروقت به‌ایتالیاسفر کنند بیدرنك بازداشت خواهند شد .

درگذشت جفری‌هنتر

هالیوود - جفری‌هنترهنرپیشه ۴۲ ساله سینما بدنبال یك‌عمل جراحی‌مغز در بیمارستان‌هولیوود درگذشت وی دیروز دراقامتگاه خود بطور اتفاقی بزمین خوردو از ناحیه سر آسیب دید وهنگام عمل در بیمارستان درگذشت .

کاسموس ۲۸۳

مسکو - شوروی امروز یك ماه مصنوعی‌دیگراز نوع کاسموس را بفضا پرتاب کرد .

خبرگزاری تاس گزارش‌داد که ماه مصنوعی کاسموس۲۸۳ باموفقیت درمدار قرارگرفته و دستگاه های علمی آن بخوبی کار میکند .

آزمایش اتمی زیرزمینی

واشنگتن - کمیسیون‌انرژی اتمی‌امریکا اعلام‌داشت که‌یك آزمایش اتمی زیر زمینی در صحرای نوادا دست زده است این دهمین آزمایش اتمی زیر زمینی امریکا در جریان سال ۱۹۶۹ می‌باشد و قدرت تخریبی آن دویست کیلو تن بود .

عفوعمومی

پراك - دولت چکسلواکی از تقریبا ۴۰ هزارنفر که درجریان حمله پیمان ورشو ازاین کشور گریخته‌اند درخواست کرد تا ۱۵ سپتامبر یا به چکسلواکی برگردند یااقامت خود را در خارجه قانونی نمایند. رادیو پراك گفت‌پرزیدنت‌سوابودا اعلام کردکه به‌همه این افرادکه بطور غیرقانونی از مرز بیرون رفته‌اند عفو عمومی داده خواهد شد ، اما کسانیکه پس از تاریخ مقرر برگردندمشمول‌عفونخواهند بود .

کارخانه‌یخ‌سازی

بظرفیت

۵-۱۰-۱۵-۲۰ تن

موجود وآماده تحویل

تهران - جاده‌جنوبی کرج مقابل تولیدداره

کارخانه‌البرز - تلفن ۹۵۳۲۷۵

اطلاعات

دختران وپسران

یکشنبه‌ها منتشر میشود

استخر با آب سالم

برای خرید آخرین مدل دستگاه های تصفیه‌آب‌استخر ساخت آمریکا و استفاده از تخفیف مخصوص‌ومشاوره با متخصصین مربوطه به‌شرکت‌سهامی‌پاندرایرانشهر جنوبی خیابان مهزاد شماره ۱۶ تلفن ٤٦٦٥٤ مراجعه فرمائید .

تلویزیون

بلر

جام‌جهان‌نما

مایرلینگ....در

درشهرفرنگ

عباس‌آباد - اول خیابان تلویزیون - تلفن ۶۲۷۶۲۸

با پرداخت مترمربع ۲ ریال

تابستان امسال از گزند حشرات موذی درامان باشید .

سازمان سمپاشی آسا

تلفن ۶۲۵۹۸۵

از فرداصبح

سینما امپایر

تقدیم میکند

فیلمی جسارت‌آمیز و عریان از حقایقی پیرامون عشق‌وزندگی ...

شنا گر

بدت لنکستر درفیلم رنگی

باشرکت: جنت لندگارد ، جنیس رول . بکارگردانی: فرانک پری . محصول ۱۹۶۸ کلمبیا

شروع سانسها ۱۱ر۱۵ صبح ۳ر۳۰-
۵ر۳۰- ۷ر۳۰- ۹ر۳۰ بعدازظهر

گیشه سینما امپایر همه روزه برای رزرو بلیط آماده است

نمایش فیلم آناکارنینا فقط امشب درسینما امپایر

آغازهفته دوم نمایش درسینماهای

اروپا - میامی

دیانا - آسیا - اسکار - تیسفون - سیلوانا

کریستال - الوند

استقبال عجیب و باور نکردنی مردم پایتخت‌وازدحام آنان‌برای‌مشاهده زیباترین فیلم فارسی هم‌چنان با شور و هیجان ادامه دارد .

فردین - آذرشیوا درفیلم

سلطان قلبها

آگهی به بازماندگان مرحوم حاج‌علی‌نوا

مرحوم حاج علی‌نواکه شغل او مدیریت بنگاه مسافربری در تهران خیابان سپه مقابل مسجد مجد و از اهالی تبریز بوده در تاریخ ۵ر۴ر۱۳۴۷ در تهران در گذشته . چون مرحوم مزبور محاسباتی با این شرکت داشته و اطلاع از وضع وی ضرورت دارد بموجب این آگهی از هر کس که ادعای وراثت‌وی راداشته باشد دعوت میشود که ظرف ۱۵ روز از تاریخ انتشار این آگهی با در دست داشتن کلیه مدارك مثبت ادعا باداره حقوقی این شرکت واقع در تهران اول خیابان اکباتان مراجعه نمایند ، در غیر این صورت بعدا هیچگونه ادعائی پذیرفته نشده و آقای حسن سعادت فر، دارنده شناسنامه شماره ۳۷۵۱۶ فرزند مرحوم عزیزاله بیك صادره از تبریز متولد ۹ جوزای ۱۲۶۸ در شهر تبریز ، بعنوان وراث منحصربفرد مرحوم حاج علی نوا شناخته خواهد شد .

شرکت سهامی کارخانجات صنعتی ایران ناسیونال

در جلسه مشترک سازمان مسکن و نمایندگان کارخانجات و کارگران

احداث شهر کارگری بررسی شد

بعداز ظهر دیروز نحوه‌واگذاری زمینهای بند «ز» به واحد های صنعتی برای احداث خانه های کارگری مورد بررسی قرار گرفت در این جلسه مدیر عامل سازمان مسکن و هیئت مدیره آن‌سازمان و قریب ۷۰ نفر از نمایندگان کارخانجات و کارگران در آن شرکت داشتند .

این جلسه در اجرای اوامری که چندی قبل شاهنشاه آریامهر در مورد واگذاری اراضی دولتی‌جهت احداث ساختمانهای کارگری‌صادر فرموده‌اند ، تشکیل شد .

در جلسه دیروز پیرامون نحوه خانه‌سازی ، و نحوه تامین اعتبار و سرمایه های لازم صحبت شد و همچنین این مسئله مورد بررسی قرار گرفت که آیا خانه های کارگران در کنار همان کارخانه، یا در محل خاصی احداث گردد ، ویا اصولا یك شهر کارگری در منطقه بزرگی از اراضی اطراف تهران‌احداث گردد، وتمام کارگران در آنجا اسکان داده شوند .

در باره هر یك از مسائل فوق نظراتی وجود داشت و قرار شد که نمایندگان کارگران نظرات خود را به کمیسیون خاصی که برای همین مسئله درست‌شده‌ارسال‌دارند وبعد هیئت مدیره سازمان آنها را موردبررسی قرار دهد و در جلسه دیگری که باحضور همین‌نمایندگان تشکیل خواهد شد تصمیمات نهائی اتخاذ گردد .

خبرنگار ما گزارش میدهد : اراضی «بندز» که تاکنون هیئت سه نفری به نفع دولت رای داده است یکی از ۸ میلیون متر مربع، مربوط به مزرعه حسین‌آباد معروف به قلعه سلیمان‌خان در کیلومتر ۱۲سر (از میدان ٤٤ اسفند) در شمال غرب تهران می باشد . ودیگری‌در حدود دویست هزار متر مربع از اراضی «بندز» همت‌آباد واقع بین دو جاده قدیم شمیران و پهلوی در قسمت شمال و جنوب خیابان ظفر داودیه می - باشند . در هردو مورد وزارت دادگستری رای قطعی بنفع سازمان مسکن صادر کرده است .

بهمین جهت ممکن است شهر کارگری در یکی از این‌دومنطقه بخصوص در منطقه غرب تهران احداث گردد.

۶۰۰ واحد صنعتی

در نمایشگاه صنعتی ایران در مسکو شرکت دارند

امروز دومین روز افتتاح نمایشگاه صنعتی ایران در مسکو است روز اول هزاران نفر از اهالی مسکو از این نمایشگاه دیدن کردند .

آقای «ولادیترمویکف» معاون هیئت وزیران اتحاد شوروی گفت : شك نیست که این نمایشگاه توجه فراوان اهالی مسکورا جلب‌خواهد کرد ،و ما خرسندیم که‌در این‌رشته های‌مختلف صنایع ملی ازآن جمله صنایع‌فلزی سازی و ماشین سازی و پتروشیمی رشد وترقی میکند .

همکاری دوکشور به‌پیروی ازملاحظات مصلحتی نیست بلکه سیاست حسن همجواری شالوده این سیاست است.

سپس آقای دکتر عالیخانی وزیر اقتصاد طی بیاناتی اظهار داشت :

برای من و همکارانم باعث نهایت خوشوقتی است که امروز نمایشگاه صنعتی ایران در شهر زیبای مسکو گشایش میبابد این نمایشگاه مظهر کوشش هاو فعالیت هائی است که از طرف رهبران دو کشور در عرض سال های گذشته انجام گرفته مسافرت‌های سودمند اعلیحضرت همایون شاهنشاه آریامهر بشوروی و مسافرت آقایان برژنفو کاسیگین بایران مسائل همکاری بین دو کشوررا مطرح ساخت وبرآن اساس مسئولین دو کشور توانستند برنامه های وسیعی برای همکاری بین یکدیگر بوجود بیاورند برنامه های همکاری اقتصادی‌وسیعی بین دوکشور ما هم‌اکنون در دست اجراست و شاید بتوانم بگویم که بزرگترین طرح های اقتصادی برنامه چهارم ما آنهائی است که‌با همکاری با اتحاد شوروی اجرا میشود نهمین دلیل تعداد افراد هیئت‌های نمایندگی دوکشور درکمیسیون مختلط اقتصادی بسیار زیاد است .

دراین نمایشگاه نزدیك به ششصد واحد صنعتی مختلف ایران شرکت دارد هدف ازاین مسافرت نه‌فقط‌عرضه کالاهای ماست‌بلکه پی‌بردن بامکانات اتحاد جماهیر شوروی برای خرید کالا از کشورمانیز می‌باشد . من امیدوار هستم‌درچندسال آینده‌بازهم‌نمایشگاهی درکشور بزرگ شوروی تاسیس‌نمائیم.

۴هزار و۴۰۰شکایت

به کمیسیون عرایض مجلس شورایملی رسیده است

● اکثر شکایتها از محدوده شهر ، افزایش هزینه لوله‌کشی آب،عدم‌پرداخت مطالبات کارمندان‌بوده‌است

کمیسیون عرایض مجلس‌شورای ملی در گزارشی که‌به‌رئیس‌مجلس داده یاآور شده که دردوماه‌اخیر چهارهزار و چهار صد و ده فقره عریضه چه مستقیم و چه‌وسیله نمایندگان مجلس به کمیسیون عرایض رسیده‌است ویك سوم از این نامه ها دارای چندین امضاء بوده که بتناسب‌اهمیت یارسیدگی حضوری شده‌است و یا بمراجع ذیربط احاله وتوصیه گردیده‌است و برخی‌ازشکایات نیز سابقه‌چندین ساله‌دارد.

دراین مدت کمیسیون عرایض مجلس سی نوع شکایت دریافت داشت ، از جمله شکایات زیادی در مورد تعیین محدوده پنج ساله‌و تصویب نقشه ۲۵ ساله شهرتهران شده‌است . دراین نوع شکایت ها مردم از اینکه دولت‌تعهدات‌خودرا انجام نمیدهد گله‌دارند . شکایات دیگراز افزایش هزینه لوله‌کشی از ۷۵ ریال به ۱۲۵ ریال بوده‌که موضوع هنوز در جریان رسیدگی است شکایات کارمندان از عدم پرداخت مطالبات آنها مربوط به اشتباه محاسبه حقوق نسبتا زیاد بوده‌است.

در بین شکایات‌ونامه های‌رسیده درخواست‌هائی‌برای اصلاح قانون حمایت خانواده‌و شکایت‌از بعضی موادآن به چشم میخورد .

ابراز تنفر طبقات مختلف مردم‌زنجان

از رفتار غیرانسانی عمال‌عراق

دراجتماع پرشور مردم، نماینده‌کارگران‌دولت پوشالی عراق را از بازی باآتش برحذرداشت

گوشه‌ای از میتینك مسجد سلطانی ـ زنجان

بنابدعوت کمیته برگزاری میتینك حزب ایران نوین زنجان میتینك بزرك و کم‌نظیری از ساعت ٥بعدازظهر روز سی‌ام اردیبهشت ماه ، شرکت کارگران ، کشاورزان ، سازمان جوانان و سایر سازمار های وابسته بحزب ایران‌نوین و فرهنگیان و قاطبه اهالی در صحن مسجد سلطانی(سید) زنجان‌تشکیل شد . ابتدا هم‌مسلك آقای اروجعلی اسکندری‌نماینده کارگران کارخانه آرد ممتاز و مدیرعامل خانه کارگر زنجان با ذکر مقدمه‌ای در آغاز سخن استناد بفرمایشات حضرت رسول اکرم (ص) نمود و چنین اظهار داشت (السلطان‌العادل‌ظل‌الله فی‌ارضه) پادشه سایه خدا باشد. سایه با ذات آشنا باشد . پس از تمجید ازموقعیت جهانی‌و بین‌المللی شاهنشاه آریامهر ، بقسمتی از فرمایشات ملوکانه که در مورد حفظ حقوق حاکمیت ملی وتمامیت ارضی ملت ایران بیان فرموده‌اند اشاره نمود و سپس چنین گفت ما همه : از شیعیان خاص حضرت علی‌بن ابیطالب (ع) بوده و پیرو مکتب حضرت‌حسین‌بن‌علی میباشیم پاپیروی ازمنویات مقدس شاهنشاه آریامهر در راه آزادی و حریت مبارزه خواهیم کرد .

سپس ناطق افزود : رژیم منفور و پوشالی بغداد باید بداند در پشت‌سر پرچمدار بزرك واندیشمند خود تا پای جان و تا آخرین لحظه‌ای که خون در شریان ما جاری است و تا آخرین قطره‌خون که در بدن داریم وجب بوجب از حاکمیت ملی‌و تمامیت ارضی‌ایران دفاع خواهیم کرد و ضمن ستایش از اقدامات اخیر دولت مبنی بر استیفای کامل‌حقوق‌حقه ملت‌ایران در اروندرود درباره فسخ و الغای قرارداد تحمیلی ۱۳۱٦ و پشتیبانی طبقه کارگر زنجان اعلام و نسبت بروش غیر انسانی‌و وحشیگری‌عمال و مامورین رژیم‌پوشالی بغداددرباره بدرفتاری با ایرانیان مقیم عراق و شکنجه و آزار زائرین بیدفاع ایرانی ابراز تنفر و انزجارمینمائیم.

در خاتمه‌آقای اسکندری‌با خواندن این اشعار :

ایا شاه ایران تو دل شاددار
همیشه دل از رنج آزاد دار
تن و جان ماسربسرپیش تواست
غم و شادمانی کم‌وبیش تواست
بفرمان شه ژرف باید نگاه
چه فرمان یزدان چه فرمان شاه

بسخنان خود خاتمه داد .

دومین سخنران میتینك‌هم‌مسلك آقای سیف‌الله زندی پس از اشاره به‌زمان رحلت‌پیامبر راستین‌حضرت محمد (ص) و تقبیح اعمال پشتازان حزب ابوسفیانی امثال معاویه‌ویزید و پیروان آنها که خدا و پیغمبرو قرآن را وسیله نیل بخواسته های رسوا و غیرانسانی خود قراردادند و مجاهدان دین اسلام را یکی پس‌از دیگری شهید کردند چنین گفت : اینك پس از گذشت قرون و اعصار در جهان فقط یك کشور وجود دارد که کیش رسمی‌اش شیعه جعفری است آنهم ایران کشور کهنسال و باستانی ماست. در دنیا فقط یك پادشاه شیعی‌وجود دارد که آنهم رهبر بزرك وتوانای ما شاهنشاه آریامهر محمدرضاشاه پهلوی که مدافع دین و آئین ما میباشند . اکنون پس از گذشت یکهزارو سیصد سال کودتاچیان عراق در لابلای انگشتان سیاست غربی میلغزند و آنچه استاد ازل گفت بگو میگویندو هرچندصباحی کودتائی براه میاندازند و گروه گروه از جوانان تیره‌بخت عراق‌را بدیار نیستی روانه‌میسازند .این‌بار نغمه شوم ابدی کردن قرارداد ننگین ۱۳۱٦ را بر علیه استقلال کشور ما ساز کرده‌اند ولی‌استعمار غربی و نوکران یعنی آن باید بدانند دیگر آن لحظات سیاسی که درطول تاریخ‌یك قرن‌ونیم‌ازراه خلیج فارس و دریای عمان بغارت ثروت بیکران میهن مامی‌پرداختند و پشتیبانی کارگران زنجان و ناحیه راه‌آهن شمال غرب از اقدامات شایسته دولت ایران در استیفای حقوق حاکمیت‌ملت‌ایران‌دراروندرود و مراتب جانبازی و فداکاری آنان را در راه حفظ و حراست تاج و تخت سلطنتی شاهنشاه آریامهر بیان داشت .

پنجمین سخنران میتینك آقای محمدعلی ظهیریان (مسئول گروه سیاسی سازمان جوانان حزب‌ایران نوین زنجان) تاریخچه مفصلی از سرزمین عراق و طرز رفتار اسلاف و اجداد آنان با حضرت حسین‌بن علی علیه‌السلام و اینکه سرزمین مذکورهمواره مستعمره‌و زمامداران بغداددست‌نشانده بیگانگان‌بوده‌اند، سخن گفت و اظهار داشت که دولت ایران از روی ترحم پاسخ دندان‌شکن بیاوه‌گویان‌رژیم‌پوشالی بغداد نمیدهد و میخواهد که صلح دوستی و رویه مسالمت آمیز ملت ایران بجهانیان ثابت گردد. سپس ناطق اضافه نمود ملل پیشرفته ، جهان اذعان دارند که بهیچوجه کاغذ پاره‌ای نمیتواند مانع پیشرفت و مقاصد مشروع و برنامه ها و آرمان های سیاسی ملتی که تحت رهبری سردار بلند پایه تاریخ ، اعلیحضرت‌همایون‌شاهنشاه‌آریامهر درراه تامین صلح و فرهنك جهانی گام برمیدارد گردد و همچنین پیمان نامه ننگین سال ۱۳۱٦ که سپری شده‌است دیگر تاریخ‌تکرار نخواهد شد حالا نوبت آنهاست که باید کفاره آن مظالم و جنایات وحشیانه را بپردازند به پیکر پاره پاره حضرت حسین‌بن علی و یخاك های عجین شده از خون قربانیان وطن و مهر آریائی نژاد آریانشین ایران شاهنشاه آریامهر محمدرضا شاه پهلوی سوگند یاد میکنیم که‌در صورت‌لزوم تاآخرین لحظه حیات تادم واپسین زندگی از وجب بوجب نیاخاك خود دفاع خواهیم کرد و جان خود را فدای شاه و میهن خواهیم نمودو برای همیشه عمال استعمار را با نقشه‌های رسوا و ننگین اربابانشان در اعماق دریای فارس و ژرفای اروندرود مدفون خواهیم نمود .

سومین سخنران آقای اکبر صمصامی بنمایندگی از طرف کشاورزان شهرستان زنجان ضمن تشریح اصول انقلاب ششم بهمن و سپاسگزاری از مراحم و عنایات شاهنشاه نسبت‌بکشاورزان ومقایسه وضع فعلی روستائیان با دوران قبل از انقلاب سپید شاه‌و ملت آمادگی و پشتیبانی کشاورزان زنجان را در راه اجرای منویات مبارك شاهنشاه آریامهر بمنظور دفاع از میهن ، تنفر و انزجار دهقانان این شهرستان را از اعمال وحشیانه و سوءرفتار مامورین‌عراقی با زائران ایرانی اعلام نمود .

پس‌ازآن هم‌مسلك‌آقای ذوالفقار ذوالفقاری‌خراسانی‌نماینده کارگران راه‌آهن و عضو هیئت مدیره خانه کارگر زنجان مطالبی مبنی بر چگیده اندیشه غیرانسانی و پدیده عقیده توسعه طلبانه امپریالیسم می باشد نمیتواند خواست جغرافیا را منحرف سازد آقای ظهیریان در پایان سخنانش آمادگی جوانان زنجان رادرراه‌بثمر رساندن‌منویات مقدس شاهنشاه آریامهر وجانبازی و فداکاری آنان رادرراه ایثارخون و دفاع از مرز های میهن عزیز و پشتیبانی از اقدامات دولت اعلام‌و از اعمال وحشیانه ماموزین وشرطه های بغداد ابراز تنفر نمود .

ششمین سخنران میتینك آقای حسین سلطانی‌عضو سازمان‌جوانان حزب‌ایران نوین ابتدا چکامه‌ای‌را که هم‌مسلك آقای‌ظهیریان سروده بود قرائت و مورد استقبال پرشور شرکت کنندگان در میتینك قرار گرفت و پس از تجلیل از رهبر عالیقدر ملت ایران (شاهنشاه - آریامهر) چنین اظهار داشت همشهریان عزیزبطوری که مشاهده مینمائیدباشرکت‌در میتینك‌پرشکوه امروز مشت محکم خود را بدهان جانیان حکومت بغداد می زنید . بتو ای سرور آزادگان سوگند . بتو ای پرچمدار بزرك عالم اسلام قسم که جوانان حزب ایران نوین زنجان بانهایت‌افتخار آمادگی‌دارند که درراه دفاع از تمامیت ارضی کشورونجات‌شیعیان علی‌علیه‌السلام از ظلم و جور عمال رژیم بغداد ، درخاك‌وخون غوطه‌ور گردندو جان برآستان‌سرور آزادگان سالار کربلا رسانند و بوسه زنند و دشمن دون صفت را برجای خود بنشانند .

هفتمین‌سخنران‌میتینك آیت‌الله‌شیخ صالح تاره به نمایندگی از طرف روحانیون عضو حزب ایران نوین زنجان ابتدا خطبه‌ای ایراد نمود سپس شمه‌ای در مدح پیشوای شیعیان مولای متقیان بیان داشت و بیوفائی اهل عراق و لشکرکشی آنان رابرعلیه حضرت سیدالشهداء علیه‌السلام بیان نمود وپس ازتجلیل از نیات مقدس ذات‌اقدس‌شهریاری و پدر بزرگوارو تاجدار ملت‌ایران گفت : خدایا خودچنین فرموده‌ای: ادعونی استجب لکم و اجیب دعوة‌الداع اذا دعان و دعاوی مفصلی مبنی بر پایداری سلطنت شاهنشاه آریامهر و بسایر خانواده جلیل سلطنت نمود و در خاتمه برقراری حزب ایران نوین را از درگاه‌خدا خواستار شد واضافه‌نمود شاهنشاها مردم شاهدوست و میهن پرست زنجان علی‌الخصوص سربازان‌حزب ایران نوین‌زنجان (یاسداران‌انقلاب شاه‌و ملت) جان برکف و گوش بفرمان مبارك‌ملوکانه هستند .

جاوید شاه - پاینده ایران

گروهی از شرکت کنندگان در میتینك‌کمیته حزب‌ایران نوین در زنجان

مقررات‌جدید

بقیه‌از صفحه اول

تاکنون نحوه‌عمل درمیدان کشتار- گاه باین صورت بود که گوسفند چوبدار رادر میدان قیمت کرده ومی- خریدند و پس از خرید گوسفند هارا بطور رمه‌به‌پاچال برده و کشتار می- کردندو سپس گوشت ها را توزین وبرای دکانها میفرستادند . عیب این نحوه عمل آن‌بود که صاحب گوسفند پس از آنکه باخریدار سر قیمت‌توافق میکرد دیگردر مرحله کشتار وتوزین، توزیع کمترین دخالتی‌نداشت و کشتار کنندگان خود، گوسفندهائی را که بدون پرداخت پول خریداری میکردند کشتار و توزین مینمودند و بصاحب گوسفند اطلاع میدادند که وزن گوشت احشام وی‌چقدر است‌و همچنین‌تاریخی راکه‌باید صاحب گوسفندپول گوشت خودرا مطابق نرخ دریافت کند ،تعیین میکردند .

شرکت تعاونی گوسفند ازاین پس درصورتی باخروج گوشت‌از کشتارگاه موافقت خواهد کرد که توزیع کننده وکشتارکننده ، بهای گوشت مورد احتیاج دکان یا دکانهای خود رانقدا پرداخت و در صورتیکه بطور هفتگی محاسبه میکنند برابر قیمت گوشت یك‌هفته سفته به‌شرکت‌بپردازند .

اقدام دوم شرکت‌باین صورت‌خواهد بود که بتدریج از تعداد بخش های کشتار کاسته و آنها را که جدودسی وسه بخش هستند تا پانزده بخش کاهش داده‌واین‌امکان‌را بوجودخواهند آورد که چوبداران‌باواحدهای‌متمرکزی سروکار داشته ومسئله تعدد بخش از میان برود .

تعطیل کاروانسراها

درحاشیه این اقدامات برنامه های دیگری در زمینه تاسیس قرنطینه درکشتارگاه وسپس‌تعطیل کاروانسرا های اطراف کشتارگاه که سربه دهها کاروانسرا زده و مرکز بورس ورقابت نادرست و محل بندوبست دلال ها و واسطه های گوشت میباشد معمول خواهد شد و ترتیبی خواهند داد که درکشتارگاه سوای چوبدار ، شرکت گوشت ، مامور کشتارگاه دیگرکسی راه نیابد و همینکه اینطور عمل شد، مسئله گوشت وارد مسیر طبیعی شده وهمه مشکلات موجود که زائیده تحریکات جمعی دلال و واسطه است از میان خواهد رفت .

عریضه روحانیون و علمای شهرستان مهاباد

پیشگاه مقدس شاهنشاه‌آریامهر

روحانیون و علمای شهرستان مهاباد افتخار دارند از اقدامات آن رهبر خردمند در دفاع از حق مشروع و ملی ایران در آب‌های اروندرود و بی‌ارزش شناختن قرارداد ظالمانه ۱۳۱٦ پشتیبانی خود را بشرفعرض‌برسانند و تلاش مذبوحانه دولت عراق را که بصورت اخراج و ایذاء ایرانیان مقیم و زوار ایرانی بنحو وحشیانه‌ای اعمال میشود محکوم و منفور بدانند قاطبه روحانیون این منطقه مراتب حقانیت دولت را بتمام افراد ملت تبلیغ نموده و همگان در راه اجرای منویات شاهنشاه حاضر به جانبازی هستیم .

حسین مجدی ، عبدالله مدرسی ، عزالدین حسینی امام‌جمعه شهرستان مهاباد ، مدرس‌و پیشنماز‌مسجدشاطری محمدحسین گلولانی ، امام مسجد جامع مهاباد خالدوحید ذربندی، عبدالرحیم عباسی مدرس‌مدرسه‌علوم‌دینی مهاباد مدرس و پیشنماز مسجد شاه درویش یحیی دانش ، الداعی محمد لاهیجانی مدرس و امام جماعت مسجد حاج احمد ، عبدالعزیز تائید ، پیشنماز مسجد مولوی و مدرس مدرسه علوم دینی مهاباد ، عبدالکریم مصطفی پور آذر ، مدرس و امام جماعت مسجد سید نظام‌الدین عبدالله ماورانی ، پیشنماز مسجد دارالاحسان ومدرسه علوم‌دینی احمدعباسی، امام مسجد عباس‌آقا سیدعبدالله ،پیشنماز خانقاه نقشبندی، هاشم حسینی

لوفت هانزا

یک فرصت مناسب برای دیدار

ازممالك‌متحده‌امریکاومکزیکو

۲۱روز گردش و دیدار از نیویورك ـ واشنگتن ـ شیکاگو ـ لاس‌وگاس ـ لوس‌آنجلس ـ آکاپولکو و شرکت در نهمین کنگره بین‌المللی گوش ـ حلق‌و بینی در مکزیکوسیتی

حرکت از تهران ۷ امرداد و مراجعت ۲۷ امرداد ۱۳٤۸

قیمت برای هریکنفر-/۹۴۵۰۰ریال

شامل بلیط دوسره هواپیما درجه توریست ـ کلیه گردشها وورودیه ها ـ نقل و انتقال از فرودگاه بهتل و بالعکس ـ اقامت در هتلهای درجه‌یك با صبحانه ـ ناهار یاشام- راهنمای فارسی زبان و عوارض‌فرودگاه‌ها

تهیه و اجراء توسط

شرکت‌مسافرتی‌مهاجری‌وشرکاء

تهران : خیابان ویلا شماره ۳ تلفن ٦۸۲٤۲ -٦۱۲۹۳۹ - ٦٦۱۰۲
ویا به دبیرانجمن دکتر معین‌زاده تلفن ۳۳٦۰۵۲ (عصر ها) مراجعه فرمائید .
آخرین مهلت برای رزرو جا ۳۱ خرداد ۱۳٤۸
باهمکاری

شرکت‌هواپیمائی‌لوفت‌هانزا

برنامه مسابقات فوتبال

پنجشنبه ۸ خرداد ساعت ٤ و نیم بعد از ظهر کیان با بانکملی زمین شماره‌یك امجدیه .

ساعت ٦ بعد از ظهر پرس‌پولیس با جعفری ـ زمین شماره یك امجدیه .

جمعه نهم خرداد ساعت ٥ بعد از ظهر مسابقه دوستانه تاج‌بانیروهای‌مسلح شاهنشاهی درزمین شماره یك امجدیه

ساعت شش و نیم بعد از ظهر راه‌آهن با جوانان زمین شماره یك امجدیه .

یکشنبه ۱۱ خرداد ماه ساعت شش و نیم بعد ازظهر آرارات با پولاد ـ زمین شماره یك امجدیه .

فدراسیون فوتبال کشور

جنگ در ۱۸ منطقه عراق ادامه دارد

● **در شبیخونی که به افراد ارتش عراق زده شد، ۱۰۲ نفر درجه‌دار و سرباز کشته شدند**

بر اساس گزارشهای رسیده از خبرنگاران ما در مناطق مرزی: زدو خوردبین شورشیان عراق وسربازان ارتش این کشور درجبهه های‌مختلف بشدت ادامه دارد و هم‌اکنون در۱۸ منطقه شمال پیش مرگان باسربازان عراقی مینجگند.

اهالی این قریه که همگی مسلح بودند صدها نفر سرباز و درجه‌داررا دستگیر ساختندو با استفاده ازلباس های آنان وارد یك پاسگاه بزرك نظامی بین بیاره و طویله شدند و آنرا بتصرف خود درآوردند.

در منطقه طویله و بیاره هواپیما های ارتش عراق چندین دهکده را بمباران کردند و تلفاتی باهالی این قراء وارد ساختند. دیروز در این منطقه بیش از یکصد و چهل‌وهشت نفر افسرودرجه‌دار عراقی اسیرشدند و تعداد ۲۲ نفر نیز کشته و ۴۸نفر زخمی گردیدند.

بقرار اطلاع نبرد شدیدی که از چند روز قبل‌بین‌شورشیان شمال‌عراق و افراد ارتش این کشور آغاز شده است ظرف مدت ۸ سال گذشته بی سابقه میباشد و هواپیما های ارتش عراق مرتبا با ریختن بمب های‌ناپالم مناطق مختلف شمال را زیر آتش گرفته‌اند.

پریروز یکصد و پنجاه ویك‌نفر دیگر از ایرانیان رانده‌شده ازعراق وارد مرز خسروی شدند، ۹۷ نفراز این عده وسیله اتوبوسهای جمعیت شیر و خورشید سرخ به شهرستان های خود عزیمت کردند و بقیه نیز بطور موقت‌دراردوگاه خسروی اقامت گزیدند. رانده‌شدگان همچنان از رفتار غیر انسانی شرطه ها شکایت داشتند و اغلب آنها وسیله عمال دولت عراق شکنجه شده بودند.

روز قبل‌در منطقه «طویله» دویست زن عشایر وارد صحنه جنك شدندو در شبیخونی که شب گذشته بافراد ارتش عراق در این منطقه زدند ۱۲ نفر درجه‌دار و سرباز راکشتند.

دامنه جنك در این منطقه‌هرلحظه گسترش می‌یابد و بمب افکن های ارتش عراق ظرف دو روز گذشته سه دهکده بزرك را به آتش کشیده‌اند.

دیروز براثر انفجار یك مین درجاده‌هولرو سیدصادق سه کامیون ارتشی منهدم گردید و دونفر کشته و ۱۴ نفر مجروح شدند. تعداد سی قبضه مسلسل چهار دستگاه بی‌سیم و چهار هزار فشنك و نارنجك نیز بدست پیش مرگان افتاد.

گزارشهای رسیده حاکیست: ارتش عراق که در جبهه های جنك «بیر که»وحلبچه از نیرو های‌شورشی شکست فاحشی خورده بود دیروز لشکر تازه نفس خود را بطرف شهر «طویله» که ۸ سال متوالیست در تصرف پیش‌مرگان میباشد فرستاد. چون‌حمله‌ارتش‌عراق بمنطقه «طویله» ناگهانی صورت گرفت و اکراد قبلا این موضوع‌راپیش بینی نکرده‌بودند پیش‌مرگان ناچار شدند چند دهکده را تخلیه و بطویله عقب نشینی کنند.

امروزفرمانده ارتش طی اطلاعیه‌ای خطاب به پیش‌مرگان اعلام داشت: هیچکس حق نداردازجبهه های‌جنك حلبچه وبیر که خارج‌شود چون دشمن انتظار دارد ما این دو جبهه را تخلیه کرده و بطویله برویم تاآنهابتوانند متصرفات مارا در این مناطق تصرف کنند.

رهبر شورشیان برای مقابله با ارتش عراق از کلیه عشایر شمال طلب کمك نمود و گروهی از پیش مرگان را از مناطق «در بندیخان»، رواندوز وهولیر بجبهه طویله‌فرستاد.

ارتش عراق هم‌اکنون در منطقه «طویله» از زمین و هوا اکراد را بمباران میکند ولی در جبهه های حلبچه وبیر که باشکست روبروشده است.

صبح‌امروز عده‌ای‌از زنان‌سلیمانیه برای گرفتن انتقام از ارتش عراق چند موسسه متعلق به ارتش را با نارنجك منهدم کردند.

یك زن شورشی در بیرکه گوش وبینی یك افسر عراقی را برید و اورا با همانحال روانه پادگان ارتش نمود درنزدیکیهای شهر«بیاره» که‌چندین سال است در تصرف پیش‌مرگان میباشد افراد یك گردان ارتش‌عراق بساکنان یکدهکده کردنشین حمله‌ور شدند.

نماینده ایران‌درسازمان‌ملل‌متحد اعلام کرد

رفتارعراق با ایرانیها، صلح منطقه را بخطر انداخته

● **رفتار و اعمال‌دولت‌عراق تجاوز آشکار به اصول اعلامیه حقوق بشر است**

سازمان ملل - یونایتدپرس - ایران‌دیروز بشورای اقتصادی و اجتماعی سازمان ملل اطلاع داد که تاپایان هفته پیش بیش از ۱۰هزار تن از ساکنان و زائران ایرانی‌مقیم عراق پس از تحمل مشقات فراوان از این کشور رانده شده‌انداسعد صدری نماینده ایران گفت این‌عده هم اکنون در چادر های موقتی جاو مکان داده شده‌اند تا دولت ایران برای آنها محل زندگی‌مناسب‌فراهم آورد.

نماینده ایران افزود: زائران و ایرانیان مقیم عراق مورد بازرسی های بدنی و بازداشت های‌دستجمعی بدون مجوز قانونی قرار گرفته و بصورت گروههای عظیم از عراق بیرون رانده شده‌اند.

نماینده ایران گفت. این اعمال ورفتار غیر قانونی دولت عراق تجاوز آشکار به اصول و مقررات اعلامیه جهانی حقوق بشر است که یکسال‌پیش‌هنگام‌برگزاری کنفرانس حقوق بشر در تهران اعلام گردیدو عراق با اعلام موافقت خود در مورد مفاد اعلامیه حقوق بشر قول داد که تفاهم خویش را با اعضاء جامعه بین‌المللی حفظ و حراست کند.

صدری افزود لیکن اکنون قضیه وضع‌وخیمی‌بخود گرفته‌زیراهنگامی که در سال۱۹۳۲ کشور عراق‌مورد شناسائی قرار گرفت و بعضویت جامعه ملل درآمد تعهد کرد جان و آزادی کلیه افراد عراق را بدون در نظر گرفتن ملیت. زبان. نژاد. مذهب و محل تولدموردحمایت‌قرار دهد اما از ۱۹ مه باین طرف بیش از۱۰هزارایرانی مقیم این کشور وزائران در کمال پریشانی از عراق رانده شده و اکنون در مناطق مرزی ایران در چادر های موقتی جای داده شده‌اند این بدرفتاری نسبت به ایرانیان سبب گردیده که صلح و امنیت منطقه بمخاطره افتد و اختلافات مرزی ایران وعراق برسر شط‌العرب که ایران امیدوار بوده و هنوز نیز هست که ازطریق مسالمت آمیز و براساس اصول بین‌المللی حل و فصل گردد بحال پیچیده و معضل باقی بماند.

نماینده ایران نتیجه گیری کرد قربانی کردن افراد بشر در راه حصول امتیازات سیاسی برخلاف اصولی است که سازمان در راه پیشبرد آنها بتلاش پرداخته است.

● **توضیح**

در آگهی ابراز احساسات‌اهالی قهفرخ فرماندار‌یکل چهار محال بختیاری اشتباها (قهفرخ‌اصفهان) چاپ شده بود که بدین وسیله تصحیح میشود.

● **همکاریهای اقتصادی‌وفنی کشور های سنتو افزایش میابد**

اعلامیه نهائی شانزدهمین اجلاسیه شورای وزیران سازمان‌پیمان‌مرکزی

اعلامیه نهائی‌شانزدهمین اجلاسیه‌شورای وزیران سازمان پیمان مرکزی بعد از ظهر دیروزاز طرف دبیرخانه سنتودر تهران‌بدین شرح انتشاریافت.

شورای وزیران سازمان پیمان‌مرکزی (سنتو) شانزدهمین اجلاسیه خود را در تاریخ پنجم و ششم خرداد ماه ۱۳۴۸ در تهران تشکیل داد. رئیس هیئت های نمایندگی‌در این اجلاسیه عبارت بودند از:

جناب آقای اردشیر زاهدی (ایران)
جناب آقای‌شهنواز خان (پاکستان)
جناب‌آقای احسان صبری‌چاگلا یانگیل (ترکیه)
جناب آقای مایکل استوارت (انگلستان)
جناب آقای ویلیام. پی. راجرز (آمریکا)

در مراسم افتتاح اجلاسیه، پیامی از طرف اعلیحضرت همایون شاهنشاه آریامهر که در آن به نمایندگان خوش‌آمد گفته شده بود توسط‌جناب آقای امیر عباس هویدا نخست‌وزیر ایراد شد.

بدنبال بیانات‌افتتاحیه‌دبیر کل وروسای هیئت های نمایندگی در نطق های افتتاحیه خود سپاس خودرانسبت به پیام ملاطفت‌آمیز شاهنشاه آریامهرونیز از مهمان نوازی‌گرم دولت ایران ابراز داشتند.

وزیر خارجه‌ایران‌رئیس اجلاسیه‌بعنوان میزبان بیانات افتتاحیه خود را ایراد کرد. شورای وزیران تاسف خودرا از درگذشت دوایت. د. آیزنهاور رئیس جمهوری‌پیشین آمریکاکه‌در دوره‌زمامداری او ایالات‌متحده شرکت خود را در تمام جنبه های کار این سازمان آغاز کرد ابراز داشت.

شورای وزیران ضمن تبادل نظرجامع‌در محیطی سرشار از صمیمیت و حسن تفاهم اوضاع جهانی رادر فاصله اجلاسیه کنونی و اجلاسیه قبلی که در لندن تشکیل شده بود مورد بررسی قرار داد.

در نطق های اعضای شورای وزیران به مسائل سیاسی مانند: اختلافات اعراب و اسرائیل تلاشهای‌مربوط‌به‌حل مسالمت‌آمیز مسئله ویت‌نام -مسئله قبرس-مسئله‌کشمیر و فراخاو موضوع شط‌العرب اشاره بعمل آمد.

شورای وزیران ابراز امیدواری کردکه بحرانهای کنونی کاهش یابد و از آن پس درخواستها و مسائل‌جهانی‌با شیوه‌ای‌صلح‌آمیز ورضایتبخش منطبق با اصول و عمل‌کرد حقوق بین‌الملل و برابری و عدالت حل و فصل گردد.

شورای وزیران ضمن تصویب گزارش کمیته نظامی پیشرفت های حاصل در زمینه های همکاری‌رامورد توجه قرار داد. شورای وزیران همچنین با خوشوقتی پیشرفت هائی را که در زمینه های اقتصادی و اجتماعی‌در هریك از کشور های منطقه‌ای عضو سازمان صورت میگیرد مورد توجه قرار داد و خاطر نشان کرد که سرعت این پیشرفت ازسرعت پیشرفت و توسعه بسیاری‌ازمناطق دیگرجهان بیشتر است.

شورای وزیران اعتقاد کامل دارد که‌اجرای برنامه‌های‌اقتصادی عامل موثری درهمکاری کشور های‌عضو سنتو با یکدیگر میباشد. روش دولت ایالات متحده آمریکا در باره برنامه های اقتصادی سنتو که در آخرین جلسه کمیته اقتصادی اعلام گردید مورد قدردانی قرار گرفت.

شورای وزیران رضایت خود را از راهنمائی‌هائیکه توسط کمیته اقتصادی در زمینه فعالیت های اقتصادی این سازمان منطبق‌بااصول تعیین شده در اجلاسیه‌پیشین شورای وزیران‌صورت‌گرفته‌وپیش گامیهائی که در این زمینه بعمل آورده است ابراز داشت.

شورای وزیران تصمیمات متخذه در هفدهمین اجلاسیه کمیته اقتصادی‌رادر مورد نقش سنتو در توسعه صنعتی این منطقه تصویب کرد و بخصوص تصمیم مربوط به ایجادیك‌جناح‌درداخل‌سازمان برای‌رسیدگی به مسائل توسعه صنعتی‌رامورد تاییدقرار داد.

شورا با خوشوقتی پیشرفت برنامه های ایجاد شاهراه و راه‌آهن‌راکه نزدیك باتمام است مورد توجه قرار داد.

شورای‌وزیران ضمن‌بررسی کار صندوق همکاریهای فنی چند جانبه‌ای پیشرفتی را که در زمینه های کارآموزی هواپیمائی کشوری توسعه محصولات معدنی و معدن کاوی و کارآموزیهای اختصاصی و اعطای بورسهای تحصیلی صورت گرفته موردتوجه خاص قرار داد. و باتوجه باین امر اعتقاد خود را نسبت به اینکه در رسیدن به هدف بی‌نیازی فنی این برنامه‌ها سودمند واقع گردیده‌اند ابرازنمود و اظهار امیدواری شد که این برنامه‌ها وپیشرفت های مورد نظر همچنان‌ادامه یابد. هفدهمین اجلاسیه‌شورای وزیران بنابدعوت وزیر خارجه آمریکا از یازدهم ماه‌مه۱۹۷۰ در واشنگتن تشکیل خواهد گردید.

آنچه امروز در

رامشهر

سرمایه‌گذاری کنید

درمدت کمتر از یکسال حداقل ۵۰٪ برثروت خود افزوده اید و در هیچ معامله‌ای این چنین سود نخواهید برد.

شهر ییلاقی رامشهر درکنار تهران بزرگ
باعظیم‌ترین پارک تفریحی شرق
برای شما ایده‌آل است.

در رامشهر بزرگترین پارک تفریحی شرق بوجود میآید و شما را از مسافرت های تفریحی بخارج از کشور بی نیاز میکند.
ویلاهای رامشهر در سه تیپ برطبق خواسته و احتیاج شما ساخته میشود و مجهز به آب و برق است.
صاحب ویلا شدن در رامشهر با درآمدهای متوسط ماهیانه نیز امکان پذیر است و شرایط خرید ویلا کاملا آسان و استثنائی است
شما که از شهرستانهای دور و نزدیک برای کار - گردش - استراحت و آرامش بتهران میآئید بصرفه شماست که در شهر ییلاقی رامشهر یک ویلای زیبای شخصی داشته باشید.
قیمت یک ویلای هزارمتری در رامشهر کمتر از هزینه ایست که برای خانواده خودتان در یک هتل می پردازید.
لطفا برای کسب اطلاع بیشتر کوپن مقابل را پر کرده به نشانی تهران خیابان شاه ساختمان آلومینیوم طبقه چهارم دفتر رامشهر ارسال فرمائید

نام ونام خانوادگی ...
شغل ....
نشانی کامل ....
شهر ....

پیشگاه مبارك شاهنشاه آریامهر

مدیران باشگاه باستانی تهران وورزشکاران آنان مراتب جانبازی خودرا نسبت به احقاق حق‌کشور عزیز در اروندرود معروض میدارند.

کلیه مدیران باشگاههای باستانی تهران

قابل توجه داوطلبان امتحانات شهریورماه

در آموزشگاه های دخترانه و پسرانه خزائلی :برای کلاسهای ابتدائی و دوره اول و دوم متوسطه (ریاضی، طبیعی، ادبی، خانه‌داری) نام‌نویسی‌میشود.
کلاسها بتدریج از هفتهٔ اول خرداد گشایش میابند و داوطلبان با استفاده از دبیران مجرب و بابرنامه فشرده برای امتحانات شهریور ماه آماده خواهند شد.

۱- آموزشگاه دوره‌دوم و کنکور پسران
خیابان شاه آباد - کوچه محمودی تلفن ۳۳۴۸۸۱
۲- آموزشگاه دوره اول پسران
خیابان شاه آباد - کوچه ممتاز تلفن ۳۳۷۶۲۰ ۳
۳- آموزشگاه دخترانه
خیابان شاه‌آباد - کوچه ظهیرالاسلام تلفن۳۳۷۲۶۷
آ-۱۵۸۹۴ ۱-۳

آگهی مناقصه

واحد ساختمانی کارخانه آریامهر اصفهان واقع در ۴۵ کیلو متری راه شهر کرد ۲۴۵ ورق آهن‌مورد احتیاج خود را از طریق مناقصه خریداری مینماید. داوطبین شرکت در مناقصه میتوانند برك مشخصات واسناد مناقصه را در تهران از دبیرخانه قسمت تدارکات شرکت ملی ذوب آهن ایران واقع در چهار راه‌پهلوی تخت‌جمشید و در واحد از دفتر تدارکات دریافت و مبلغ پنجاه هزار ریال اسناد خزانه بعنوان سپرده شرکت در مناقصه تحویل بانك ملی ایران شعبه اصفهان نموده و پیشنهادات خود را در پاکت لاکو مهر شده حداکثر تا ساعت ۹ روزچهار شنبه ۲۸ خرداد ماه‌جاری تسلیم دبیرخانه واحد نمایند. پیشنهادات واصله در ساعت ۱۰ همانروز در قسمت تدارکات واحد بازو قرائت‌خواهد شد. حضور پیشنهاددهندگان در جلسه مناقصه آزاد و واحد ساختمانی کارخانه آریامهر در رد یاقبول هریك ازپیشنهادها مختار میباشد. پیشنهاد فاقدبرك رسید سپرده «اسناد خزانه» و مشروط و مبهم و همچنین پیشنهاداتیکه بعداز موعد مقرر برسد ترتیب اثر داده نخواهد شد. سپرده‌نفرات اول و دوم‌برنده مناقصه تا عقد قرارداد نگهداری خواهد شد.
هزینه درج آگهی در جراید و پرداخت هرگونه مالیات و عوارض متعلقه بعهده برنده مناقصه میباشد. واحد ساختمانی کارخانه آریامهر میتواند صدی بیستو پنج از میزان معامله‌را کسر و یا به‌آن اضافه نماید. م‌الف ۲۳۷۴

واحد ساختمانی کارخانه‌آریامهر اصفهان
آ-۱۶۳۱۸ ۱-۳

آگهی مزایده شماره۴ مورخه ۳۰ر۲ر۴۸

اداره اردنانس نیروی زمینی شاهنشاهی تعداد ۱۴ دستگاه خودرو فرسوده خودرا از طریق مزایده کتبی در ۲پارتی بفروش میرساند.
۱- خریداران میتوانند همه روزه تاآخر وقت اداری به انتظامات‌اداره اردنانس نیروی زمینی شاهنشاهی جهت اخذ برك شرایط وسائط مورد مزایده مراجعه نموده و پس از کسب اطلاع کامل و رویت آنهاپیشنهاد خرید نمایند.
۲- پیشنهاد دهندگان بایستی پیشنهاد خودرا بارسید سپرده درپاکت سربسته و لاك مهر شده تاآخر وقت اداری روز یکشنبه ۲۵ر۳ر۴۸ بمرکز پخش اداره اردنانس واقع در عباس‌آباد تحویل نمایند.
۳- پیشنهاد رسیده در ساعت ۱۱صبح روز دوشنبه ۲۶ر۳ر۴۸ در حضور کمیسیون باز و قرائت خواهد شد.
۴- خریداران بایستی کلیه بهای اموال خریداری را نقداءپرداخت نمایند. م‌الف ۲۳۸۶ اداره اردنانس نیروی زمینی شاهنشاهی

American Air Filter
برای تنفس هوای بدون گرد و غبار دود و کولر خود را با فیلتر
آمریکن
مجهز کنید.
مرکز پخش: کلیه فروشگاههای معتبر
شرکت سهامی صنعتی پهناب ایران
خیابان شاهرضا شماره ۳۲۲
تلفن: ۶۵۹۴۳

«زرندیها» هنوز از مشکل آب و برق می نالند!

آنچه که بمصرف ایجاد جدولهای طرفین خیابانهای زرند رسیده ، بیهوده بوده است

اعضای هیئت مشورتی روزنامه اطلاعات در زرند کرمان ، طی سی‌ودومین جلسه خود که با حضور آقای رحیمی اردستانی بخشدار و سرپرست شهرداری زرند تشکیل شد، احتیاجات عمومی ساکنین بخش را شرح دادند و رفع مشکلات را خواستار شدند. تفصیل مذاکرات اعضای هیئت مشورتی زرند کرمان در جلسه اخیر بدینقرار است:

● اسفالت خیابانها

رئیس هیئت مشورتی در آغاز جلسه از خاکی بودن خیابانهای «زرند» گله کرد و ادامه داد : رفت و آمد ماشین آلات مربوط بذوب آهن و ایاب و ذهاب هزاران نفر مهندس و کارمندو کارگر ذوب‌آهن و یا مهندسین و کارگران ایستگاههای ریل‌گذاری و برق منطقه‌ای و غیره که تماما از خیابانهای خاکی زرند صورت میگیرد خود موجب آلودگی هوا وپراکندگی انواع میکربها در فضا میگردد .

مردم شهر براستی از دست گردو خاك ناشی از تردد وسائط نقلیه در خیابانهای خاکی زرند کرمان کلافه شده‌اند و جدا خواستارند که برای اسفالت این خیابانها فکر اساسی بشود.

● لوله کشی آب

بعد، اعضای هیئت بضرورت توسعه وتکمیل شبکه لوله کشی آب آشامیدنی زرند اشاره کردند و گفتند : برای لوله کشی محلات مختلف حتی نواحی پرجمعیت و خانه‌های قسمت شرقی شهر که اکثرا مورد استفاده مهندسین قرار میگیرد تا بحال اقدامی صورت نگرفته است. علاوه براین ، ساکنین محلات زرندوینه ، حسین‌آباد، کهنوج وایمان زرند از آب و برق محرومند و به تقاضاهای مکرر آنان در اینمورد ، ترتیب اثر داده نشده است.

ظاهرا علت عدم بهره‌برداری از یك دستگاه مولد جدید برق زرند، نقائصی است که در حوضچه‌ها و دستگاههای خنك کننده موتوروجود دارد و شهرداری معتقد است که مقاطعه کار مربوط باید این نقائص را رفع کند و از مقاطعه کارهم خبری نیست! حالا این قایم موشك بازی کردن مقاطعه کار تا کی ادامه داشته باشد؟ خدا میداند !همین را بگوئیم که قرار بود برق زرند - کرمان از ماهها قبل شبانه روزی شود وشبکه آن گسترش پیدا کند اما درست بعکس آن عمل شد !

● بیمارستان

تبدیل بخش «زرند» کرمان به «شهرستان» ، تاسیس آموزشگاه حرفه‌ای در زرند، احداث خیابان در شمال شهر ، تبدیل نمایندگی بانك کشاورزی زرند به شعبه و اعزام یکنفر نماینده دائمی اصلاحات ارضی و همچنین تاسیس بانك رهنی در این بخش ، مسائل دیگری بود که توسط اعضای هیئت مشورتی عنوان گردید . آنان پس از خاتمه سخنان خود در موارد بالا، یادآور شدند که برای تاسیس بیمارستان زرندوینه ، حسین‌آباد، کهنوج وایمان زرند از آب و برق محرومند و به تقاضاهای مکرر آنان در اینمورد ، ترتیب اثر داده نشده است.

آقای رحیمی اردستانی بخشدار و سرپرست شهرداری زرند کرمان دربین اعضای هیئت مشورتی روزنامه اطلاعات . جلسه مشترك اخیر بمدت سه ساعت در دفتر نمایندگی اطلاعات در زرند کرمان تشکیل گردید.

● باد هوا !

بعد، از نقص فنی جدولبندی یك قسمت از خیابانهای شهر صحبت بمیان آمد و گفته شد: عدم توجه و دقت در امر جدولبندی، موجب گردیده است که بعضی از پیاده‌روها تبدیل بویرانه گردد وچون آب بحد کافی بدرختان پیاده‌روها نمیرسد، اشجار نیز رشد نمیکنند! ازطرفی می‌بینیم که قسمتهائی از جدولها شکسته و شکاف برداشته است. با توجه بمسائل فوق ، باید اعتراف کنیم هرچقدر پول صرف ساختن جدولها گردیده ،بمنزله اینست که بمصرف باد هوا رسیده باشد !

● گاو دراتوبوس !

از وضع نابسامان سرویسهای مسافر

استاندار کردستان

در دیواندره

بعداز ظهر دیروز آقای مهدی رئوفی استاندار کردستان بمنظور بازدید از فعالیت های آبادانی دیواندره ورسیدگی باموراعمرانی این منطقه گردید .ومورداستقبال قرار گرفت. بنابگزارش خبرنگار ما دردیواندره: استاندار کردستان و همراهان پس از بازدید از محلات مختلف دیواندره بسمت سقز عزیمت کردند .

۸۰ در صد سود برای تکبافان

برای ایجاد تسهیلات لازم در کار قالیبافان «تکباف» در شهرستان های سراب و اردبیل شعبه شرکت سهامی فرش دایر گردید .

ظرف اردیبهشت ماه گذشته تعداد چهارده فقره قرار داد تکبافی بین تکبافان شهرستانهای تبریز، سراب و اردبیل و شرکت های فرش تبریز تنظیم گردیده است ..

گزارش خبرنگار مادر تبریزحاکیست: بموجب این قرارداد تکبافان این شهراز صدی هشتاد سود حاصله استفاده خواهند کرد .

نمایندگان اطلاعات در خدمت مردم

اهالی زاویه زرند و تقاضاهای آنان ....

مدتی است اداره ثبت اسناد و املاك زرند بدستور وزارت منابع طبیعی برای انجام معاملات خانه و مغازه و سایر مستغلات استعلامیه نمیدهد و درنتیجه کلیه امور معاملاتی اهالی زاویه زرند مختل مانده است .

مطلب بالا را عده‌ای از اهالی زاویه زرند ضمن مراجعه بدفتر نمایندگی روزنامه اطلاعات عنوان کردند . و تقاضا نمودند هرچه زود تر دراین مورد بذل توجهی شود .

مزارع خراسان در هجوم ملخ ...!

قسمتهای وسیعی از مزارع گناباد برضد ملخ سمپاشی گردید

اخیرا یکدسته ازملخهای مهاجم محصول کشاورزی اطراف گناباد را مورد تهدید قرار داده‌اندبهمین منظور آقای مهندس شریفی‌رئیس دفع آفات نباتی تربت حیدریه‌وارد گناباد گردید بامساعی وی بیش از شش کیلومتر از اراضی مذکور سمپاشی شد ولی این سمپاشی برای دفع این آفت کافی نمیباشد.

خبرنگار ما در گناباد گزارش داد: کشاورزان از مقامات مسئول تقاضا دارند هرچه زودتر در مورد دفع ملخ اقدام شود .

● در مشهد

خبرنگار ما در مشهد گزارش داد: چون اخیرا یکدسته ازملخ‌های مهاجم زمینهای زراعی سرخس ورادکان را مورد حمله قرار داده بودند دو اکیپ مجهز از طرف اداره حفظ نباتات و کارشناسان اداره مبارزه با ملخ مناطق مذکور عزیمت کردند .

۱۵۰ کارآموز جدید

در آموزشگاه ذوب‌آهن پذیرفته میشوند

آقای طه استاندار اصفهان باتفاق آقای شیبانی مدیر واحد ساختمانی کارخانه ذوب‌آهن آریامهر بمنظور بازدید از وضع آموزشی کار آموزانی که در آموزشگاه ذوب‌آهن فعالیت می‌کنند از آموزشگاه دیدن کرد .

درحال‌حاضر دراین آموزشگاه هفتصد وچهل‌نفر دررشته های برق ، مکانیك، آهنکاری ، جوشکاری باگاز و برق، بتون ریزی ، بنائی ، آرماتورو مونتاژ ماشین‌آلات نجاری کارآموزی می - کنند ، که ازاین‌عده چهارصدو پنجاه تن در کلاسهای روزانه و بقیه در کلاسهای شبانه زیرنظر یکصدو بیست نفراز مهندسین و کارشناسان ایرانی وروسی به‌فرا گرفتن امور فنی‌اشتغال دارند . درسال جاری یکصدو پنجاه کارآموز دیگر نیز دراین آموزشگاه پذیرفته خواهند شد .

گزارش خبرنگار ما در اصفهان حاکیست : همچنین دراین آموزشگاه مهندسین و تکنسین های ایرانی نیز آموزش های لازم را فرامیگیرند تا پس‌از پایان‌دورهٔ ماموریت کارشناسان شوروی آموزشگاه مذکور وسیله مهندسان ایرانی اداره شود .

با کمك سازمان شاهنشاهی خدمات اجتماعی

هنرستان صنعتی، در اصفهان ایجاد میشود

اعتبار ساختمان کاخ جوانان در اصفهان از طرف نخست‌وزیری تامین گردید

از طرف سازمان شاهنشاهی خدمات اجتماعی در اصفهان یك هنرستان بزرك حرفه‌ای برای تربیت مکانیسین ایجاد میشود . پروژه ساختمان این هنرستان هم‌اکنون آماده شده و بزودی در زمینی که از طرف دانشگاه اصفهان بهمین منظور واگذار گردیده پیاده‌خواهد شد .

برای ساختمان این هنرستان در سال جاری سی میلیون ریال اعتبار اختصاص داده شده است .

مطلب بالا را آقای طه استاندار اصفهان درباز گشت از سفر اخیر تهران دریك مصاحبه مطبوعاتی اظهار داشت .

با جلب کمك مالی از مرکز و توانگران محلی ساختمان نیمه‌تمام استادیوم وسالنهای‌ورزشی آموزش و پرورش و تربیت بدنی اصفهان تکمیل خواهد شد. موضوع مهمتر ترتیب ساختمان کاخ‌جوانان اصفهان میباشد که اعتبار آن از طرف نخست وزیری تامین گردیده است.

استاندار اصفهان گفت :همچنین برای تعمیر پل تاریخی سی و سه چشمه و پل خواجو اعتباری تامین شد و بتصویب رسید .

از ده‌ای قاچاقچی در مشهد، و گرگان کشف شد ....

تریاك و اسلحه!

ماموربن مبارزه با مواد مخدر ژاندارمری خراسان در ارتفاعات شمالی شهر مشهد ضمن زدوخورد باعده‌ای قاچاقچی مسلح مقدار چهارصد وشصت ودو کیلو گرم تریاك ویك قبضه تفنك شش تیر کشف کردند .

● در رضائیه

دونفر از قاچاقچیان باسامی احمد واسماعیل ساکنین قریه « بالو » رضائیه ، که مبادرت به حمل مقداری کاغذ سیگار قاچاق می‌کردند در قریه «آلوش» رضائیه وسیله ماموربن پاسگاه مرکزی ژاندارمری رضائیه دستگیر شدند.

خبرنگار ما در رضائیه گزارش داد: از این دونفر تعداد بیست و دو هزار جلد کاغذ سیگار قاچاق بدست ماموربن افتاد .

● در گرگان

خبرنگار ما درگرگان گزارش داد: ماموربن هنك ٦ ژاندارمری گرگان بسرپرستی ستوان یکم مجبی در بازرسی از منزل شخصی بنام علی اکبر صادقی‌ساکن مزرعه علی‌آباد کتول از توابع گرگان تعداد دو قبضه اسلحه کمری و یك قبضه تفنك شکاری کشف کردند .

زنی در رودسر سه‌قلو زائید !

زن باردار بنام حوا گل‌علیپور ساکن قریه «بازی‌گل» رودسر که دچار درد زایمان شده بود در یکی از بیمارستان‌های خصوصی رودسر وضع‌حمل کرد و سه قلو زائید...

خبرنگار ما در رودسر گزارش داد : نوزادان دو پسر و یك دختر میباشند . هم‌اکنون وضع زائو و نوزادان سه‌قلو کاملا رضایت‌بخش می باشد .

بکشاورزان خراسان برای کشت دانه‌های روغنی

کارشناس رومانی تعلیم میدهد

چون کشت دانه‌های روغنی در استان خراسان سابقه زیادی ندارد ودر حقیقت یکنوع زراعت جدید محسوب میشود بدستوروزارت کشاورزی یکی از کارشناسان رومانی وارد مشهد شد و سپس جهت راهنمائی کشاورزان مناطق سرخس، نیشابور ، تربت جام و اطراف مشهد که برای کشت دانه‌های روغنی اختصاص داده‌شده است .

دانه‌های روغنی بااداره کشاورزی قرارداد بسته‌اند بآن مناطق‌عزیمت کرد .

داد: تاکنون دوهزار ودویست‌هکتار از اراضی مزروعی کشاورزان خراسان برمبنای قراردادهائیکه با زارعین تنظیم گردیده جهت کشت دانه‌های روغنی اختصاص داده‌شده است .

از دادسرا تا خانهٔ شوهر...!

عروس ، درداد‌سرا عقد شد واز آنجا بخانه بخت رفت !

پریروز در دادسرای آبادان مراسم عقد ازدواج دختر و پسر جوانی صورت گرفت و عروس و داماد پس از توزیع شیرینی بین کسانی‌که در راهرو دادسرا اجتماع کرده بودند از دادسرا مستقیما راهی منزل شدند تازندگی تازه‌ای را آغاز کنند .

گزارش خبرنگار ما در آبادان حاکیست: جوانی بنام عزتعلی از مدتها پیش بدختری بنام نصرت دل بسته بود، ولی هربار برای خواستگاری میرفت با مخالفت‌پدر ومادر «نصرت» مواجه‌میشد.عزتعلی ونصرت چون قلبا بیکدیگرعلاقمند بودند مخفیانه تصمیم بازدواج گرفتند. ولی والدین نوعروس به محض‌اطلاع‌ازاین‌جریان‌علیه عزتعلی شکایت کردند. پرونده‌ای در این زمینه تشکیل شد و موضوع در شعبه سوم دادسرای آبادان تحت رسیدگی قرار گرفت. آقای شیرازی بازپرس شعبه سوم دادسرای آبادان باتوجه بعلاقه دختر و پسر نسبت بیکدیگر بوالدین دختر پیشنهاد کرد باازدواج آنان موافقت کنندو باحضور بازپرس صیغه‌عقد این دو دلداده در دادسرای آبادان جاری شد .

شروع امتحانات

امتحانات دانش آموزان آموزشگاه های نیشابور با نظارت اداره آموزش و پرورش این شهر در حوزه های امتحانی آغاز گردید .

خبرنگار ما در نیشابور گزارش داد : همچنین امتحانات داوطلبین متفرقه روز های جمعه هر هفته در سالن دبیرستان «خیام» نیشابور با نظارت آقای غفرانی رئیس آموزش وپرورش نیشابور برگزار میگردد.

زنان فالگیر

دزد از آب درآمدند !

دوزن سارق که بعنوان فالگیری به‌منزل حسین ربیعی یکی از اهالی سرپل‌ذهاب گرمانشاه راه یافته ومبلغ شصت و یکهزار ریال موجودی وی‌را بسرقت برده بودند وسیله ماموربن ژاندارمری سرپل ذهاب دستگیروروانه زندان شدند .

کارشناس سازمان خواربارجهانی درمشهد

آقای «ماهلر» کارشناس سازمان خواربار جهانی و آقایان لابروس و لنوف مهندسین مشاور باهواپیما وارد مشهد شدند .

خبرنگار ما در مشهد گزارش داد : کارشناس سازمان‌خواربار جهانی و همراهان از قسمت های مختلف‌اداره خاك‌شناسی‌وحاصلخیزی خاك خراسان در ایستگاه کشاورزی «طرق» بازدید نمودند و برای بازدید از شهرستان های شمالی خراسان به‌آن مناطق‌عزیمت کردند.

طلاب جزیره قشم از کرمان دیدن کردند

بیست‌و شش نفر از طلاب مدرسه علمیه «کمالیه» جزیره قشم بدعوت سازمان اوقاف کشور بمنظور بازدید شهر های کشور از جمله مناطق کرمان ، یزد ، اصفهان ، قم ، شیراز و تهران وارد کرمان شدند . این عده پس از ملاقات با آقای هوشنك منتصری استاندار کرمان از نقاط دیدنی و بنا های تاریخی کرمان بازدید نمودند .

خبرنگار ما در کرمان گزارش داد : طلاب مدرسه علمیه اسلامی کمالیه‌قشم‌سپس بمنظوربازدید از آستانه شاه نعمت‌الله ولی عازم «ماهان» کرمان واقع در ٤۲ کیلومتری این شهر شدند. سرپرستی این عده را آقایان ایرانپور رئیس اداره اوقاف بندرعباس عبدالجواد و عبدالرئوف نحوی بعهده دارند .

در عکس بالا آقایان منتصری استاندار و کارآموز رئیس اوقاف کرمان درمیان طلاب مدرسه علمیه اسلامی کمالیه جزیره قشم دیده میشوند .

بهار و خون و افیون

نوشته احمد احرار

۹

-۳٦۷-

ـ ولی سلطان را پاره‌ای سوابق باذوالقدران فارس وجود دارد که کم و کیف آنرا خودشان میدانند وبهتر است تسویه آن نیز بعهده خودشان واگذار شود . رای ما بر آنست که ولی سلطان را به اویماق وی بسپاریم تا بهر گونه میخواهند در باره او اقدام کنند ...

پیدا بود که شاه پیشاپیش در باره خسم قدیمی خود ولی‌سلطان‌قلخانچی ـ اغلی تصمیم گرفته است . این عقوبت را از زمانی که هنوز بعهد خود برای اجتناب از انتقامجوئی و خونریزی باقی بود برای قلخانچی اغلی پیش بینی کرده وبخاطر سپرده‌بودودر حقیقت قلخانچی ـ اغلی نخستین کسی بشمار میامد که اراده معدوم ساختنش در ضمیر خاطر سلطان محمد جای گرفته بود ، منتهی برای آنکه عنوان انتقامجوئی پیدا نکند، میخواست قتل او را به حساب سوابق خصومتش با ذوالقدران فارس بگذاردو همان نظر را نیز در پاسخ سئوال میرزا سلمان ابراز داشت در حالیکه آن عمل عملا شکسته و دستوی ، خواه ناخواه، بخون خضاب شده بود .

***

بعد از چند روز که آفتاب ملایمی پیکر یخ زده قزوین را گرم میکرد ،برف سنگینی باریدن گرفته و لحاف سفیدی بر سر شهر کشیده بود . با آن که‌چند ساعت از روز میگذشت هوا تاریك و خفه بود . برف باسکوت غم‌انگیزی که بهمراه میاورد در پایتخت قزلباش‌هرگونه فعالیتی را تحت‌الشعاع قرار داده و شهر بعد از آن استقبال شورانگیز و هیجانی که در هنگام ورود شاه به پایتخت بروز داده بود خستگی در میکرد .

معهذا ، علیرغم سکوت و خلوت شهر، در اطراف عمارت دولتخانه و در ایوان‌چهل ستون فعالیت زیادی به‌چشم میخورد . امرای قزلباش و اعیان ورجال و صاحبان مناصب همگی از ابتدای روز عازم دولتخانه شده و در ایوان چهل ـ ستون اجتماع کرده بودند تا در مراسم نخستین روز جلوس شاه در پایتخت حضور داشته باشند .

آنعده از امرای قزلباش نیز که فرامین حکومت و امارت بنام ایشان‌صادر شده بود و انتظار میکشیدند تابعد از کسب مرخصی و احتمالا شرکت‌درمراسم تاجگذاری پادشاه جدید بطرف ولایات و حوزه های حکمرانی خود روانه شوند، در ایوان چهل ستون و گوشه و کنار عمارات دولتخانه دیده میشدند . چهره امیر خان موصلوی ترکمان ، مردی‌که از طرف شاه بولایت تبریز مامور شده بود ، بین این جماعت شاخص و چشمگیر بنظر میرسید بخصوص که هرگاه کسی در قیافه او دقت میکرد بسهولت متوجه میشد در آن صورت آرام و بظاهر بی‌ـ تفاوت ، احساسی عمیق از اندوه و دلواپسی و هیجان عذاب دهنده موج میزند .

این احساس را خبری پرانگیخته بود که آنروز صبح بگوش‌سردارترکمان رسیدو حکایت داشت که پریخان خانم دچار درد سر شده است . خبر کوتاه و مبهم و تا حدودی مشکوك بود . اما امیر خان را تحریك کرد که هنگام عزیمت بدولتخانه ، در سر راه خود لحظه‌ای جلوی قصر پریخان خانم‌توقف کند و از وی سراغی بگیرد . امیرخان اطمینان داشت که افراد قراولخانه و نوکران پریخان خانم در پاسخ اوخواهند گفت که بانوی ایشان در خوابگاه منزل خود استراحت کرده است . اما بخلاف انتظار و در نهایت شگفتی پاسخی که شنید آن خبر مبهم و غیر قابل اطمینان رانقض نمیکرد . نخستین کسی که در محل قراولخانه مورد خطاب قرار گرفت پاسخ روشنی بسئوال امیر خان نداد و همانقدر گفت که ندیده است نواب خانم از منزل خارج شوند . اما همینکه امیر خان تصمیم گرفت بباغ قصر داخل شود قراول دیگری مداخله کرد وگفت‌احتمال نمی دهد نواب خانم در منزل باشد . امیرخان‌بیشتر کنجکاوی کرد وروشنترین توضیحی که شنید این بود که پریخان خانم شب را در خانه نبوده است واحتمال دارد در حرمخانه شاهی خفته باشد .

آثار یك حادثه غیر عادی هرلحظه بیشتر و عیانتر میشد. امیر خان باخلقیات و عادات پریخان خانم آشنائی داشت و میدانست که او عادت ندارد شب را در جائی غیر از خوابگاه و بستر شخصی خویش بسر آورد و اصولا از محیط حرمخانه چندان مطمئن نبود . بعلاوه با تشریفاتی که پریخان خانم در مراسم استقبال از اردوی شاهی شرکت جسته بود معقول بنظر نمی رسید که مانند یکی از زنان عادی حرمخانه در چنان‌شبی بدانجا رفته و گوشه‌یی خفته باشد . با وجود این فرض دیگری نیز منطقی نبود زیرا پریخان خانم را در آخرین ساعات شب نزدیك عمارات دولتخانه دیده بود که باتفاق ملازمان و محافظان خود از پشت سر شاه حرکت میکرد و فرصتی باقی نمی ماند که احتمالا حادثه‌ای برای‌اوروی دهد و کسی متوجه نشود .

پس پریخان خانم چه‌شده بود ؟

سیرک شوروی

نمایشگر سیمای واقعی این هنر شگفت انگیز در تهران

سیرك دولتی شوروی به درخواست کانون پرورش فکری کودکان از این هفته‌درپارك فرح« خیابان بلوار» بمدت چند هفته برنامه هائی اجرا خواهد کرد .

یك مقام کانون پرورش فکری کودکان ایران در این باره گفت: کانون ما از سیرك دولتی شوروی (مسکو) دعوت کرد تا با اجرای برنامه های جالب و سرگرم کننده خود در تهران نمایشگر سیمای واقعی این هنر شگفت انگیز باشد.

وی اضافه کرد : کانون‌پرورش فکری کودکان که در سال ۱۳۴۴ بمنظور پرورش فکر های جوان‌و گشایش راههای تازه‌ای در برابر استعداد های نو تاسیس‌شدتاکنون اقدامات مهمی از جمله ایجاد کتابخانه های متعدد در تهران‌و شهرستانها ، انتشار کتب‌آموزشی و هنری جهت نو جوانان وکودکان و برگزاری برنامه های هنری و فرهنگی بمنظور آشنا ساختن این نسل با شگفتی های دنیای وسیع هنر و نیز برگزاری فستیوال - بین‌المللی فیلم های کودکان بعمل آورده است .

برنامه سیرك که شبها انجام میشود به ترتیب چنین است :

حرکات نرمش‌بهمراهی موشکی که در زیر گنبد سیرك پرواز می کند، نمایش تازه‌ایست که سیرك شوروی به هنر جهانی سیرك عرضه داشته است . سالها بود که تماشاگران سیرك شاهد هنرنمائی درخشان دوسیرك باز موفق‌این‌رشته یعنی «لیسین »و « سنکفکایا»بودند ولی اکنون که آنها از بازی کناره گرفته‌اند ، عرصه این بازی‌شگرف را دو دختر جوان بنامهای «اماپیرو کوا» و « ماریا بیروکوا » تسخیر کرده‌اند . «اما» و «ماریا» پیروزی خود را در اجرای ماهرانه این بازی بیش از هر چیز ،مرهون‌آزمون‌های «لیسین » می باشند و در این راه مهارت آنها بحدیست که‌بسادگی از عهده انجام تمامی حرکات‌دشوار این بازی بر می‌آیند.

اما وماریا پس ازخروج ازموشك، درحال آکروباسی

● سگها

این برنامه شامل آتش بازی پرش و حرکات تند و گیج کننده، بالانس، معلق زدن و سایر حرکات آکروباتی است که توسط سك ها انجام میشود . سك ها از نژاد های‌گوناگون هستند وچنان‌پرورش یافته‌اند که میتوانند کار های شگفت‌انگیزی انجام دهند آنها ماهرانه از میان حلقه می پرندو در برابر اعجاب تماشاگران روی دو پای جلو و یا دو پای عقب راه میروند و تمام اینها نمایشگر تلاش سرسختانه و پی گیریست که «آنگلینا روگالسکایا » درپرورش آنها بکار برده است .

* تردستی

هنگام اجرای این برنامه،مشعل ها، بشقاب‌ها و حلقه ها در فضای صحنه به پرواز در می‌آیندوهنرمند در حالیکه میرقصد یکایك آنهارا به بازی می گیرد وتردستی‌شگرفی از خود نشان میدهد که در نهایت لطف و زیبائی است .

«مایاکوستیوك» یکی از تردستهای بسیارماهروارزنده‌سیرك‌شوروی‌است

● آکروبات های بند باز

«توفیق» اهل آذربایجان شوروی و«نینا» ازاهالی اکراین است.آنها علاوه بر اینکه یك زوج هنری بشمار می آیند ، در عرصه زندگی هم کانون‌گرم یك خانواده را تشکیل میدهند .

از ویژه‌گیهای بارزبرنامه آنها اینست که ، زن اعمالی را انجام میدهد که تاکنون در توان مردان بوده است و مرد حرکاتی رانمایش میدهد که بیشتر ازظرافت‌حرکات زنانه بر می آید .

شاید به‌آسانی بتصور در نیاید که چگونه میتوان بروی بند های لرزان ،در فاصله‌ای دور از زمین، رقصی را بسادگی اجرا کرد. ولی این تصور زمانی واقعی میشود که نینالوگاچوا بر بند ها پا می‌گذارد و بی آنکه راه برود و یاباحرکات ترسناك ذهن بیننده ، را آشفته سازد ، رقص شگرفی را آغاز می کند، رقص نینالوگاچوا روی بند ها، پیرو همان مقرراتی است که در رقص های روی صحنه رعایت میشود ، حرکات نینالوگاچوا با وجود تمامی بیمی که در این راه هست، در عین بی باکی چنان نرم و لطیف میشود که گاهگاه خاطر بیننده را بکلی از نگرانی و خطر هائی که در اجرای رقصی چنین دشوار وجود دارد دور می کند و او را در سطحی از شوروجذبه‌وهیجان و زیبائی قرار میدهد .

پس از سوار کاری شگفت‌انگیز انگلینا ویوگنی روگالسکی که‌از بشمار میروند ، برنامه حرکات بهترین سوارکاران سیرك شوروی نرمش توسط دختر جوانی بنام ناتالیناباریسوا انجام میشود.

آنگاه برنامه خرس های‌هیمالیا روی صحنه می آید . این برنامه که توسط « لوئیجی بزانو» انجام میشود بسیارتماشائیست ،بخصوص اینکه سیرك شوروی بداشتن برنامه های نمایشی خرسها شهرت جهانی دارد سپس هنر نمایی گروه آکروبات‌پرشی به‌سرپرستی «ولادیمیرزامونکین »انجام میگیرد، هر یك از افراد این‌گروه دراجرای برنامه خود دارای مهارتی فوق‌العاده هستند .

از کارهائی که این گروه انجام میدهند ، معلق زدن از جلو وپشت و معلق ایستادن بر صفحه‌ی کوچك چوبی است که بر تیر چوبی‌بلندی نصب شده و همچنین بسیاری کار های دیگر که شاید تنها آشنایان با این فن بتوانند به ارزش هنری‌و دشواری آن پی ببرند .

معلق ساکن حساس ترین وممهم ترین حرکت این نمایش است و «ولادیمیر زاموتکین» بانی و تنها اجرا کننده این حرکت‌دردنیاست در این قسمت اجرا کننده بر روی صفحه چوبی که در بالای تیرباریك و بلندی نصب شده قرار میگیردو بارتفاعی معادل هشت برابر بلندی تیر پرتاب میشود وسپس معلق می زند‌درحالیکه‌هرآن بیم‌آن میرود که تیر زیر پای بازیکن به بندها و سیم های نصب شده زیر گنبد گیر کند و خطری ایجاد نماید ، اما مهارت شگرف « زاموتکین » پیوسته موجب پیروزی او در انجام این عمل بسیار ظریف و پر خطر است .

* رام‌کننده شیر

هنرپیشه شوروی «ایرنیابوگریموا» یکی از هیجان‌بخش‌ترین برنامه - های سیرك را با نرمش حرکات «تیمور» (یکی از شیرها) بر بالای بارفیکس آغاز می‌کند .

شیر که ابتدا از بلندی وحشت دارد براثر آزمون‌های «ایرنیا» کم کم شهامت پیدا می کند وبه‌انجام حرکات متنوعی دست میزند .

بااینکه روش آرام نمایشی و تعلیمی، «ایرنیابوگریموا» باعث‌می- شود که بیننده کمتر دشواری کار اورا احساس کند، ولی هیجان‌این نمایش زمانی باوج میرسد که «ایرنیا» تکه‌ای گوشت به دندان می‌گیرد ودراین حال «سزار» (یکی دیگر ازشیرها) به‌آرامی‌باونزدیك میشود و گوشت راازدهان وی می‌رباید .

ایرنیا بوگریموا ۲۵ سال قبل نیز به‌ایران سفر کرده است اودر عین حال کارگردان برنامه های هنری سیرك نیز می‌باشد .

* برنامه بعدی ازآن لیدیا و خسروعبداله‌یف است .

آنها یك برنامه تردستی جالب انجام می‌دهند .

* سپس نوبت‌به‌گروه‌آکروبات به سرپرستی گنادی- میناسف‌می- رسد. این دسته با بدنهای ورزیده خود هنرنمائی شایان توجهی می- کنند .

هنرمند دیگر سیرك «رائیسا نمچینسکایا» بطرزماهرانه‌ای درارتفاع بلند دست بعملیات نرمش میزندکه شگفت آور است . وی درجهان‌رقیبی ندارد . برنامه‌بعدی‌آکروباسی‌برفراز تیر است ، این عملیات توسط ۶ تن بسرپرستی کوستیوك انجام میشود. سوارکاران قفقازشمالی که‌درمیانشان یك زن دیده میشود هنر نمایان‌بعدی برنامه سیرك هستند .آنها بسرعت بااسب جای خودرا عوض میکنند ، روی اسب میایستند و درحال تاخت از روی زمین دستمال برمیدارند و بزیر شکم اسب میروند .

*برنامه دلقك سیرك (ملیك‌جانیان) فوق‌العاده قابل ملاحظه است .سیرك شوروی یك ارکستر ۱۶ نفری‌برهبری (واسیل پتروس) دارد که‌عملیات هنرمندان سیرك‌راکه‌درحدودسه‌ساعت طول میکشد همراهی میکند .

● زبان فارسی

سرپرستی سیرك شوروی را که هنرمندان آن فارغ‌التحصیل مدرسه عالی سیرك مسکو هستند ولادیمیر نیکولین برعهده‌دارد وی معاونی‌بنام الکساندرتی‌تیچ‌دارد . الکساندرتیتیچ زبان فارسی را بخوبی حرف میزند . او میگفت : زبان فارسی‌رادردانشگاه لنینگراد فراگرفته‌است . تیتیچ‌اضافه کرد که با «روزنامه اطلاعات » از دوران تحصیل خود در دانشگاه لنینگراد آشناست زیرا باو روزنامه اطلاعات بعنوان نمونه نثر معاصر فارسی داده میشد تامطالعه کند ودر جریان آخرین اصطلاحات این زبان قرارگیرد .

سیرك شوروی که از چند کشور ازجمله کویت‌دیدن کرده‌قبل‌ازورود بتهران درآبادان نیز برنامه هائی اجرا کرد .

تیتیچ‌معاون‌سیرك‌میگفت درآبادان روز ششم ماه‌مه چادرسیرك‌آنهابراثر طوفان پاره شد و عبور یك هواپیماز ارتفاع کم برروی سیرك ونیز رعدو برق ، شیرها را که درحال اجرای برنامه بودند وحشت‌زده کرد ، بطوری که یکی از شیرها دست ایرینا- بوگریموا مربی خودراباچنگال‌مجروح کرد و بااینکه سیل وارد سیرك شد وچراغها خاموش گردید ، معذلك حادثه ناگواری رخ‌نداد .

● ۹ شیر

سیرك مسکو که در تهران برنامه اجرامیکند ۸۲عضو دارد ، دراین سیرك ۹شیر ، ۹خرس ، ۳۲سك ، ۱۱اسب ، ٤گربه و یك‌میمون وجود دارد . شیرها که‌هرکدام ۲۵ هزار روبل طلا ارزش‌دارند هریك روزانه ۸کیلو گرم گوشت میخورد ،خوراك خرس‌ها هویج ونان وماست است .

* تاریخچه سیرك

سیرك جایگاهی است که شکلی ازاستعدادهای شگرف انسانی در آن امکان ظهور و تجلی می‌یابد.قدیمی- ترین سیرك دنیا در روم باستان بوجودآمد ، آن زمانیکه گلادیاتور ها را بجنك بایکدیگر وامی داشتند ویابه‌ستیز باحیوانات درنده ووحشی مجبور میکردند . دراین عرصه بود که‌استعدادهای دفاعی‌انسان‌دربرابر جبری که بر او وارد میشد شکلی منسجم یافت و قادر به‌بروز اعمالی شد که امروزه‌شگفت‌انگیزمی‌نماید.

نیکولین وتیتیچ سرپرست ومعاون سیرك

با بنکار با بانک عمران

این بار نوبت مخبرین عکاس است ...

باهمکاری بانك عمران‌وکانون سوار کاران ایران برای اولین بار مسابقات‌اسب‌دوانی بهاره‌امسال بمنظور بالابردن‌سطح ورزش باستانی سوار کاری برگزار میشود .

بانك عمران بمنظور تشویق خبرنگاران عکاس و عکاسان آماتور ۴۰۰۰۰ ریال جایزه اختصاص داده است . از طرف‌روابط‌عمومی بانك عمران به خبرنگاران عکاسی که بتوانند بهترین و زیباترین عکس را در حساس ترین لحظه مسابقات اسب دوانی گرفته و در یکی از جرایدکشور به چاپ برسانند جوایزی به شرح زیر اهداءمیشود:
برنده اول : یك دفترچه حساب تشکیل‌سرمایه بانك عمران با موجودی ۲۰۰۰۰ ریال.
برنده دوم : یك دستگاه دوربین فیلم برداری ۸ میلیمتری (کانون) ۲-۱۸۵با«زوم» بارزش ۱۴۰۰۰ ریال .
برنده سوم : یك عدد ساعت مشهور اورانوس بارزش ۵۰۰۰ ریال .
شرایط قبولی عکس :
۱- عکسها باید واضح بوده و نشان‌دهنده لحظه‌ای حساس در مراحل مختلف مسابقات باشد .
۲- تکنیك و چاپ نهائی عکس حائز اهمیت است .
۳- عکس ها باید در جراید به همراه توضیح کافی در نحوه مسابقه و خود عکس چاپ شده باشد .
٤- شرکت کنندگان میبایستی یك‌عدد از عکسی راکه برای شرکت‌درمسابقه در روزنامه ها و یا مجلات چاپ نموده‌اند به قطع ۲۱×۲۵ روی کاغذ برقی همراه با اصل نگاتیو و یك‌نسخه از همان روزنامه‌یا مجله‌ای راکه عکس مربوطه در آن درج شده است به روابط عمومی بانك عمران ارسال نمایند.مدت قبولی‌این‌عکسها حداکثر تا پایان روز دوشنبه ۲۶ خرداد ماه‌میباشد.
۵- نام و مشخصات برندگان روز چهار شنبه ۲۸ خرداد بوسیله روزنامه های عصر اعلام میگردد و جوایز آنها روز جمعه ۳۰ خرداد در میدان اسب دوانی اهداء خواهد شد .
۶- انتخاب عکس های برنده توسط یك هیئت ژوری متشکل از ۵ نفر :
۱- نماینده وزارت اطلاعات ۲ - نماینده‌وزارت فرهنك و هنر ۳- نماینده کانون خبرنگاران عکاس ایران ٤- یك‌نفر از متخصصین فن عکاسی ۵- نماینده‌ای از روابط عمومی بانك عمران . ضمنا بادآور میشود عکاسان آماتور با ارسال یك قطعه عکس ۲۱×۲۵ که روی کاغذ برقی چاپ‌شده باشد بانگاتیو مربوطه به اداره روابط عمومی بانك عمران ، در این مسابقه شرکت‌داده میشوند .

تاریخ اجرای مسابقات اسب‌دوانی بهاره امسال ساعت ٤ بعدازظهر روزهای جمعه ۹-۱۶-۲۳ و ۳۰ خردادماه در میدان‌اسب‌دوانی جاده کرج کیلومتر ۱.٤ کانون سوار کاران ایران میباشد .

آغاز هفته دوم نمایش در

پلازا - ری - کیهان - مراد
فردوسی - ستاره - کارون
پرسپولیس - ماندانا - شرق
دریا - جهان - فیروزه

یك داستان نو - یك سوژه جالب باپرداختی کاملا نوین ودرخشان‌که درسینمای فارسی سابقه ندارد

ایرج رستمی و سهیلا درفیلم

تهران میرقصد

بازگردان: عزت‌الله وثوق . مژگان . گیتی جعفری
خواجوی . امیرفضائی
کارگردان : پرویز خطیبی
فیلمی از پلازا

آهنگها از: چنگیز عسگرپور و اکبری

این حقیقت را از نمایندگان سازمان ملل در نیویورك بپرسید

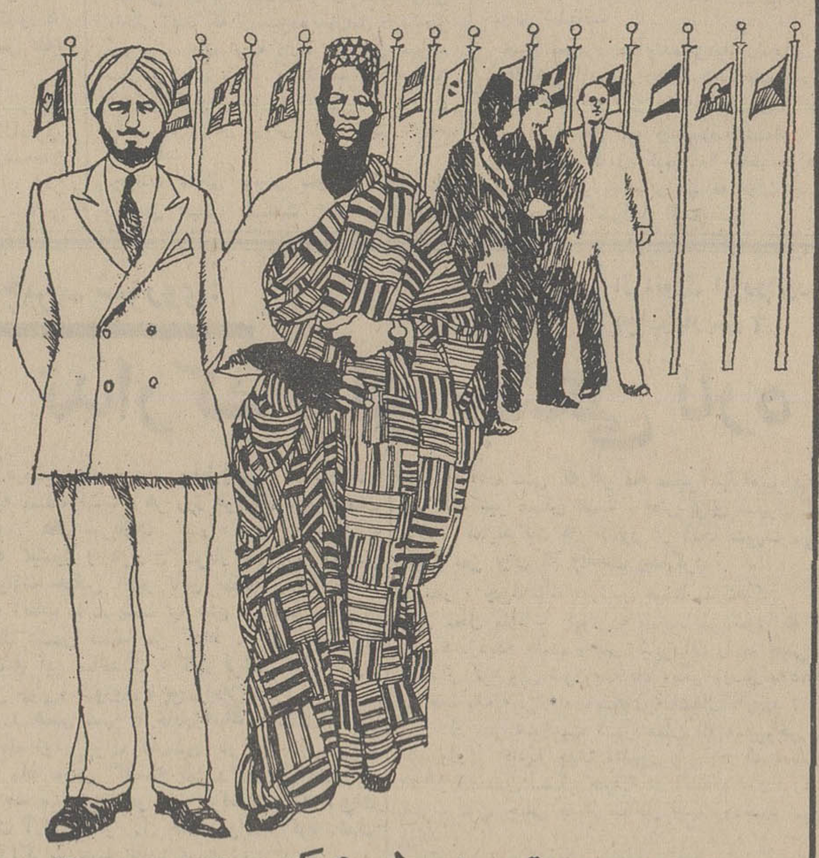

که..... دستگاه تهویه مطبوع کریر تا چه حد ایده‌آل است . کاخ سازمان و بزرگترین آسمان خراشها در سراسر جهان مجهز به تهویه‌کریر میباشد.
از کوچکترین دستگاه کولر تا عظیم‌ترین تأسیسات تهویه مطبوع بوسیله‌کریر ساخته میشود .

Carrier

شرکت شعله خاور - تخت جمشید - چهارراه بهار
تلفن های ٤۵ - ۷۵۶۱۴۱

هفت مبارز برای یک مقام

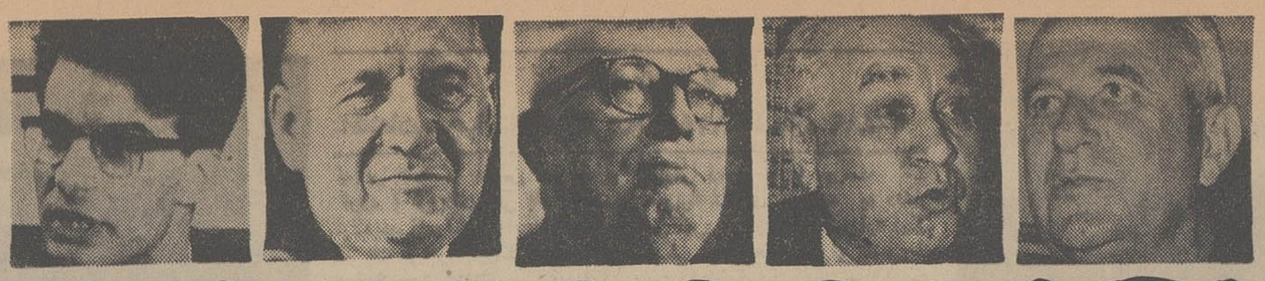

هفت کاندیدای جانشینی دوگل در انتخابات ریاست جمهوری آینده فرانسه عکسها به‌ترتیب ازراست‌بچپ گاستون‌دفر (سوسیالیست) ، لوئی‌دوگانه (مستقل) ، ژاك دوکلو (کمونیست) ، آلن کریویین (دست چپی‌افراطی) آلن‌پوئر . کفیل ریاست جمهوری فرانسه- ژرژپمپیدو نخست‌وزیر سابق(گلیست)- میشل روکاردو احزاب سوسیالیست متحد .

اگر رئیس جمهوری شدم

سیاست فرانسه درخاورمیانه، ناتو و اروپا تغییر خواهد کرد

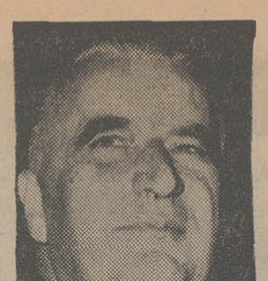

مبارزات انتخاباتی برای تعیین جانشین ژنرال دوگل در فرانسه باوج شدت خود رسید واینك‌هفت‌نامزدریاست جمهوری د‌ر این پیکارسیاسی که برسر تسخیر کاخ الیزه درگرفته است شرکت‌دارند. «گاستون دفر» از حزب سوسیالیست فرانسه که‌دومین شخصیت فرانسوی است که پس از ژرژ پمپیدو نامزدی خود را برای احراز مقام ریاست جمهوری این کشور اعلام داشت ضمن یك‌مصاحبه اختصاصی باخبرنگار مجله پاری مارچ نظر خودرا درباره جریان انتخابات و اوضاع سیاسی فرانسه تشریح کرده است که در اینجا ترجمه قسمتهائی ازآن نقل میشود.

س: یکی ازمسائلی که‌موردتشویش ودغدغه خاطر فرانسویان است آینده و سرنوشت پول این کشور است. آیا اگر شمابه ریاست جمهوری انتخاب شوید باتقلیل نرخ فرانك موافقت خواهید کرد ؟

ج: نرخ‌فرانك‌هم‌اکنون تقلیل یافته منتهی موضوع جنبه رسمیت‌پیدا نکرده است. مسئله مهم این است که‌باید دانست تجدید سازمان پولی فرانسه بایددر چه شرایطی صورت گیرد در هر صورت این مسئله نباید جنبه یکجانبه داشته باشد و قبل از هرگونه اقدامی در این زمینه باید بامتفقین خود در بازار مشترك اروپا تبادل‌نظر کنیم .

س: اگر بمقام ریاست جمهوری برگزیده شوید بیك ابتکار فوری در اروپا دست خواهید زد ؟

ج: بله، پیشنهاد می‌کنم که‌سران کشورهای عضو بازار مشترك برای رسیدگی به مسائل کشاورزی ، مالی و عضویت انگلیس در جامعه اقتصادی‌اروپا تشکیل جلسه‌دهند بایدبگویم در صورتی که انگلیس مفاد قرارداد رم را بپذیرد باعضویت آندولت در جامعه اقتصادی‌اروپا مخالفتی نخواهم داشت .

س: آیا برنامه تسلیحات اتمی و موشکی فرانسه را تا پایان‌ادامه خواهد داد ؟

ج: نه، من عقیده‌دارم که‌درسیاست دفاعی کشور باید تجدید نظر اساسی بعمل آید . کلیه دانشمندان‌مهندسان‌وکارشناسان که در نیروی اتم کار می‌کنند باید در امور آموزشی صنعتی‌و تجسسات علمی‌بفعالیت‌بپردازند.

*** ناتو**

س: بعقیده شما فرانسه باید در اتحادیه آتلانتیك شمالی نقش فعالتری بعهده بگیرد ؟

ج: اکنون اوضاع واحوال بایست سال قبل تفاوت کلی پیداکرده است باید دراین مسئله‌تحولاتی که از بیست سال قبل در جهان بوقوع پیوسته مخصوصا بهبود روابط شرق وغرب‌درنظرگرفته شود .

بعقیده من روابط دو طرف باید بازهم بیشتر گسترش پیداکند ووظیفه کشورهای غربی وشرقی اروپا است که دراین‌راه کوشش کنند .

● خاورمیانه

س: در مورد کمك به اسرائیل نظر شما چیست. آیا مقررات مربوط به منع صدور سلاحهای جنگی را به‌اسرائیل لغوخواهد کرد ؟

ج: بله، مگرآنکه طبق قراردادی بطور کلی صدور اسلحه به‌همه کشورهای این منطقه قدغن شود .

خبرنگار پاری‌مارچ نظیر این سئوالات را با آلن‌پوئر کفیل ریاست جمهوری ویکی دیگراز کاندیداهای ریاست جمهوری که شانس‌زیادی برای‌موفقیت دارد در میان گذاشته و پاسخهای جداگانه‌ای دریافت کرده‌است.

درمورد تنزل نرخ‌فرانك «پوئر» گفته است: « هیچ دلیلی وجود ندارد که مانرخ فرانك را تنزل دهیم .

زیرا در حال حاضر ما بیش از ۱۸ میلیارد فرانك ذخیره طلا وارزداریم. «پوئر»درموردعضویت انگلیس در بازار مشترك اروپا گفته است :

«من همیشه باین فکر بوده‌ام . اروپا، اروپای واقعی نمی تواند بدون وجود انگلیس واقعیت‌پیدا کند.»

در مورد مسئله خاورمیانه ومنع صدور اسلحه باسرائیل کفیل ریاست جمهوری فرانسه معتقد است که فرانسه باید دربرابر طرفین متخاصم روش عادلانه‌ای در پیش گیرد. من با تحریم کلی صدوراسلحه باسرائیل‌موافق نیستم وبایدمتوجه‌باشیم‌تصمیمی که می‌گیریم‌غیرعادلانه‌جلوه‌گر نشود.»

از: پاری ماچ

از: ابزرور (چاپ لندن)

تلاش مسکو- واشنگتن برای جلوگیری از جنگ خاورمیانه عربی :

ویلیام راجرز وزیر خارجه امریکا در تهران اظهار داشت که برای حل مسالمت‌آمیز اختلافات اعراب و اسرائیل از طرف دولت های بزرك مساعی فوق‌العاده مبذول میشود و گفتگوهای دوجانبه امریکا و شوروی دراین زمینه پیشرفت هائی حاصل کرده است . بعبارت‌دیگر نظرات امریکا وشوروی در مورد راههای حل بحران روابط اعراب‌و اسرائیل وامتیازاتی که طرفین باید بیکدیگر بدهند وحتی درمورد مذاکرات مستقیم اعراب و اسرائیل بیکدیگر نزدیك شده است . همزمان بااین اظهارات که‌نشان دهنده برداشته شدن گام بلندی در راه استقرار صلح در منطقه عربی خاورمیانه است گفتگو های چهار جانبه نمایندگان امریکا با شوروی ، فرانسه و انگلیس و مذاکرات دوجانبه امریکا و شوروی در نیویورك وواشنگتن ادامه دارد و بنظر میرسد که‌این مذاکرات وارد مرحله نهائی شده است . امریکا و شوروی هردو عقیده دارند مذاکرات آنها در شرایطی صورت‌میگیرد‌که خطریك جنك بزرك دیگر اعراب واسرائیل‌جهان را تهدید میکند . این‌جنك درصورت وقوع میتواند یکبار دیگر نقشه خاورمیانه را بطور اساسی تغییر دهد .

● اصول

بسبب همین نگرانی از جنك است که باعتقاد ناظران بعیداست دولت های بزرك بتوانند دست‌کم درمورد اصول و کلیات یك راه حل برای بحران خاورمیانه توافق کنند . هر راه حل و پیشنهادی که‌مورد توافق کشورهای بزرك قرار گیرد میتواند فقط شامل اصول کلی‌باشد وجزئیات آن را بعدابایدد تعیین وحل‌و فصل کرد .

کشورهای بزرك تاکنون دراین مورد توافق کرده‌اند که به «گونار یارینك» نماینده اوتانت مامور یت‌دهند که به خاورمیانه بازگردد وتلاش خودرا برای حل جزئیات یك‌راه‌حل که کلیات آن از طرف دولت های بزرك تدوین میشود آغاز نماید .

گونار یارینك در آغاز بطور جداگانه با عربها و اسرائیلی‌هاوارد مذاکره میشود. واگر پیشرفتی حاصل شد آنوقت میتوان امیدوار بود که اعراب و اسرائیل مانند سال ۱۹۴۸ مستقیما بایکدیگر تماس بگیرند .

روسها احساس میکنند تا آنجاکه قدرت دارند بنفع استقرار صلح‌و پیدایش یك‌راه حل که تضمین کننده موجودیت اسرائیل باشد از اعراب امتیاز بگیرند ، تاکنون گرفته‌اند . شورویها توانسته‌اند اعراب را راضی کنند که ادامه موجودیت اسرائیل را بپذیرند ، در مورد مرزهای تعیین شده توافق کنند، و باعبور آزادانه کشتی‌ها در آبهای بین‌المللی‌واجرای عدالت در مورد پناهندگان موافقت‌نمایند.

● انعطاف

حالا شورویها از امریکا انتظار دارند که اسرائیل را وادارسازد پاپای اعراب ازخود انعطاف نشان دهند .

همین مرحله از مذاکرات است که نگرانی هفته گذشته‌اسرائیل واحساس خطر دراین کشور راتوجیه میکند . هفته گذشته رهبران اسرائیل باردیگر دراینباره بانگرانی عمیق‌تر اعلام کردند که توافق های امریکا و شوروی را در صورتیکه درآن منافع‌حیاتی اسرائیل رعایت نشده‌باشد قبول نمی‌کند و ضمنا اعلام شدکه گلدامایر نخست وزیر اسرائیل برای روشن کردن موقعیت وسیاست کشور خود و متقاعد ساختن پرزیدنت نیکسون و ایجاد تفاهم بین واشنگتن و تل آویو فورا به واشنگتن خواهد رفت **بااینحال به‌گلدامایر توصیه شد که بااینکار دست نزند. باوجود این معلوم نیست که‌اسرائیلی‌ها چرا آنقدر نگرانند که‌امریکا در گفتگو های چهار کشور منافع آنهارا نادیده خواهد گرفت .**

تاحالا هیچ نشانه‌ای در دست نبوده که نشان دهدپرزیدنت‌نیکسون قصد دارد سیاست قدیمی امریکا در مورد اسرائیل را تغییر دهد. بلکه درست عکس این نظریه وجود دارد .

*** حالت صلح**

در مرحله کنونی مذاکرات ، امریکائیها اصرار میورزند که هرگونه راه‌حل نهائی خاورمیانه عربی نباید شامل بازگرداندن اوضاع به‌روزهای قبل‌از جنك ژوئن ۱۹۶۷اعراب و اسرائیل باشد ، بلکه امریکائیان نیز مانند اسرائیلی ها اصرار دارند که باید در خاورمیانه عربی «حالت صلح» مستقر شود درهمین مذاکرات است که تلاش میشود تامعلوم گردد که منظور از استقرار «حالت‌صلح» چیست و شامل چه‌مراحل وشرایطی میشود .روسها پذیرفته‌اند که هر توافق اعراب واسرائیل باید بوسیله کشور های جهان تضمین شود .بااین حال هنوز معلوم نشده که این‌تضمن بین‌المللی چگونه خواهد بود. وچگونه انجام خواهدشد واز آنجا که تضمین این توافق ها توسط کشور های‌بزرك بامخالفت اسرائیل‌روبرو شده روسهامیگویندا‌سرائیلی پس‌باید روشن کند که‌چه تضمینی میخواهند .

سودان : پانصدهزار نفر قربانی جنگ داخلی

«عوض‌اله» نخست‌وزیر جدید سودان در کلیه بحران‌های سیاسی‌مهم که از اول ژانویه ۱۹۵۶ ، از هنگام‌استقلال سودان در این کشور روی داده دست داشته است.

انتخاب «عوض‌اله» به نخست‌وزیری سودان اتفاقی نیست بلکه رهبران جدید خرطوم خواسته‌اند با این اقدام کشور را بیشتر بسوی جناح چپ هدایت کنند. در حالیکه «الازهری» بین انگلیس و شوروی موازنه‌را حفظ کرده بود .

رادیو دولتی از همان نخستین ساعات‌روز یکشنبه وقوع این کودتای دست چپی رابه اطلاع مردم سودان رسانید و گفت «سودان از این پس یك جمهوری دموکراتیك خواهد بود و حاکمیت آن بملت تعلق خواهد داشت وشورای انقلاب نماینده ملت است . روش سیاسی رژیم جدید سودان تا حدی در اعلامیه‌ای که در همان روز کودتا انتشار یافت منعکس شده است.

در این اعلامیه بویژه چنین گفته شده است: «توده‌های خلق میخواهند سودان‌مقام واقعی خودرا در میان ملت عرب اشغال کند، بخاطر فلسطین مبارزه نماید و از کشور در برابر نفوذ امپریالیستی و صهیونیستی دفاع کند »

نخست‌وزیر جدید سودان پای خودر ااز این هم فراتر نهاده و در نخستین نطق رادیوئی خود گفت : «سودان ومصر بوسیله‌رشته‌های مشترك بهم پیوند شده‌اند . باید در نظر داشت که از سالها قبل یك گروه سیاسی در سودان فعالیت می‌کندکه خواستار وحدت کامل سودان و مصر هستندولی‌عوامل خاصی از تحقق بهم پیوستگی دو کشور جلوگیری کرده است.

با اینحال باید گفت‌که رهبران رژیم‌سودان فراموش کرده‌اند یك مسئله مهم را دربرنامه سیاسی خود به گنجانند وآن جنك خونین داخلی است که از سیزده سال‌قبل در مناطق جنوبی سودان ادامه دارد. طی این سیزده سال دولتهای بزرك این فاجعه را که طبق آخرین گزارش سازمان ملل متحد تاکنون پانصد هزار نفر قربانی داده است نادیده گرفته‌اند.

حوادث مناطق جنوبی سودان تاحدی به ماجرای «بیافرا» شباهت دارد . در جنوب سودان گروهی افریقائی ، مسیحی وروحانیون زندگی می‌کنند که میخواهند خود را از تسلط مسلمانان خرطوم رها ساخته و یك کشور مستقل بنام «آنزانیا» بوجودبیاورند. ولی تجزیه طلبانی که فاقد سلاح و سازمان منظمی هستند در برابر ارتشی قرار دارند که از طرف لندن و مسکو با آخرین‌سلاحها مجهز شده‌اند.

تصور نمی‌رود در آینده نزدیك راه‌حلی که درآن‌اصول انسانی رعایت شده باشد برای پایان دادن به این جنك داخلی پیدا شود زیرا نظامیان سودان اعلام داشته‌اند که جنبه عربی کامل کشور را حفظ خواهند کرد . ظاهرا نخستین برنامه دولت جدید مبارزه علیه اسرائیل است.

از : نوول ابزرواتور (چاپ پاریس)

نفوذ سیاسی «الفتح» در کشورهای عربی

آیا کمك کشورهای‌عربی به«الفتح» کاهش میابد ؟

نمایندگان چهار دولت بزرك سرانجام موافقت کردند که از «گونار یارینك» نماینده مخصوص اوتانت دبیر کل سازمان ملل‌متحد بخواهند تا ماموریت میانجی‌گری خود را در منطقه عربی خاورمیانه از سر بگیرد . چهار دولت بزرك انگلیس ، امریکا، شوروی، فرانسه کوشش خواهند کرد که نظریات فرستاده سازمان ملل متحدرا به‌اعراب واسرائیل قبولانده وباین ترتیب راه‌رابرای اجرای کامل مفاد قطعنامه ۱۹۶۷ شورای امنیت سازمان ملل‌متحد فراهم سازند .

● تخلیه فوری

برای رسیدن باین توافق ظاهرا دولتهای غربی و شوروی متقابلا‌امتیازاتی بیکدیگر داده‌اند ، از جمله اینکه شوروی ها از پافشاری درباره تخلیه فوری سرزمین هائی که پس از جنك وبانظر دولت های غربی درمورد تخلیه تدریجی موافقت کرده‌اند. شش‌روزه ژوئن باشغال نیروهای اسرائیل‌درآمده دست‌برداشته

نمایندگان چهار دولت همچنین‌درباره چگونگی حل مسئله آوارگان عرب سازش کرده‌اند .

درنیویورك هیچکس منکر آن نیست راهی که چهار دولت برای پایان دادن به بحران منطقه عربی خاورمیانه انتخاب کرده‌اند راه بسیار تنك وباریکی است و هرلحظه ممکن است موانع جدیدی در آن ظاهر شود .

آیا سازمانهای فلسطینی باوعده هائی که ممکن است دولت های غربی به‌آنها بدهند حاضر خواهند شد که اختلافات موجود ازراههای مسالمت‌آمیزحل شود ؟

درفاهره اظهار امیدواری میشود که سرانجام عقل‌سلیم پیروزشود و خود ناصر نیز دریك مصاحبه اختصاصی به‌خبرنگار مجله «نایم» گفته است که‌واقعیت اسرائیل را قبول خواهد کرد، بشرط آنکه اسرائیل کلیه سرزمین هائی‌را که‌پس‌از جنك شش روزه بدست آورده‌اند باعراب پس بدهد .

● روش الفتح

اما در عمان وبیروت بیم‌آن میرود که‌حتی در برابرسازش چهاردولت بزرك رهبران «الفتح» نخواهند در سیاست‌خشن خود نسبت باسرائیل تجدیدنظر کنند .

اردن و لبنان بیمار فلسطین هستند . دراین دوکشور کماندوهای فلسطین جای‌پای محکمی برای‌خود بدست‌آورده‌اند. درازدن ملك‌حسین در زورآزمائی خود علیه فلسطینی ها که درماه نوامبر ۱۹۶۸ آغاز شد، ظاهرا شکست خورده است و اکنون کماندو های الفتح در قلمرو کشور اردن از خودمختاری واستقلال عمل بیشتر برخوردار هستند. دربیروت رشیدکرامی کفیل نخست‌وزیری ویاسرعرفات رهبر سازمان الفتح ظاهرا در باره حدود آزادی عمل کماندو ها در مناطق مرزی لبنان توافق حاصل کرده‌اند .

درعین حال دربعضی کشور های عربی فعالیت هائی برای تضعیف سازمان «الفتح» انجام میشود .

مثلا عربستان سعودی درنظر دارد قسمتی از کمك های پولی خودرا که اکنون بسازمانهای وابسته به «یاسرعرفات» پرداخته میشود بیك. سازمان جدید دیگر که طرفدار سیاست مفتی سابق فلسطین حاج‌امین‌الحسین است انتقال دهد .

دنیای بدون روزنه!

اسرائیل خانه‌های همکاران کماندوهای الفتح را منهدم میسازد

گزارش : جی-بی-اف- جونز (سردبیر خارجی تایمز مالی)
برگردان فارسی : پرویز ایرانزاد

پاورقی سیاسی اطلاعات (۳)

کیفیت کنونی رودخانه اردن باسیم هائی که در امتدادش کشیده شده و تقویت نیروهای گشتی در امتدادش نمایشگر این واقعیت است که ارتش اسرائیل سعی فراوان دارد مناطق‌اشغالی را برای رزمندگان الفتح نفوذ ناپذیر سازد .

● قیمتی گزاف

سکوت اسرائیل در این باره نشان دهنده توفیق در پیشبرد این‌هدف است.. گرچه کسی در شرایط کنونی‌نمیتواند مدعی شود که دیگر هرگزسوپر.بارکتی در اورشلیم منفجر نخواهد شد و اینجاو آنجا ودر گوشه و کنار مناطق اشغالی انفجاری دهشت‌زابوقوع‌نخواهد پیوست. اسرائیل‌در زمینه فعالیت‌های‌تروریستی قیمت گزافی برداخته و می‌پردازد . ملت کوچکی چون اسرائیل از جنك شش روزه باینطرف ۲۸۴ سرباز خودرا ازدست داد و ۹۶۸ تن زخمی برجای مانده ودر این میانه ۵۰ غیر نظامی کشته شده و ۴۵۲تن بشدت زخمی گردیده‌اند ودر برجای‌نهادن‌این‌تلفات‌جانی و مالی الفتح دست داشته است .

با کلیه امکانات و شرایط موجود نظامی ، سپاهیان اسرائیل به کوشش های چشم گیری دست میزنند و براثر کوشش های آنان شماره حوادث‌وروییداد های تروریستی در داخله مناطق‌وقلمرو- های اسرائیل کاهش یافته ودر شهر های امتداد غربی رودخانه اردن بیننده فقط گاه و بیگاه سرباز یا اسباب‌وادوات رزمی مشاهده میکند و اوضاع تا حد غیر قابل باوری آرام است .

اسرائیل برای اینکه ساکنان مناطق اشغالی را از همکاری با کوماندو های الفتح بازدارد از یك روش و شیوه‌معروف جهانی سود می‌جوید .

● در خفا

بدین ترتیب خانه‌ای را که بنحوی از انحاء باسازمان کوماندوئی الفتح رابطه و پیوستگی دارد در خفا و بطور پنهانی منفجر میکند . ازجنك شش روزه تاکنون ۳۰۰ مورد از این خانه‌ها منفجر و منهدم گشته‌اند .

● در مصر

رهبران اسرائیلی و مقامات این‌کشور، هرگاه فرصتی یافته‌اند که درباره‌موفقیت سازمان کوماندوئی الفتح بیم و هراس را از خودبدور کنند در عین حال پذیرفته‌اند که نگرانی از زدرگیری نظامی‌دو باره‌ای با دول عربی همچنان برجای مانده است که درراس این کشورها مصر قرار دارد .

کانال سوئز ، دیگر یك راه کشتیرانی بین‌المللی با آینده‌ای درخشان نیست ، صحنه کارزاری است که چه‌بسا هرروز و هرساعت صفیر گلوله‌هادرهر دوسویش، سرباز یاسپاهی را برخاك می‌افکند .

هیئت ناظران سازمان ملل متحد که بر این نبردها و درگیری های کوتاه مدت روزانه نظاره میکنند میگویند : مبادله آتش را غالبا نخست مصر شروع میکند اسرائیل پاسخ میدهد و دست آخر هر یك دیگری را به آغاز درگیری متهم میساند .

زمستان پیش‌اسرائیل اندیشید چه احمقانه است که بربالای گودنشسته و کشمکش‌های سیاستمداران رابرای‌بوجود آوردن‌محیط صلح و مسالمت و خروج اسرائیل از مناطق اشغالی رانظاره کند لذا دست‌بکار شد. خط«بارلو» را ایجاد کرد ودر استحکام آن آنچنان کوشیدند که خط «بارلو» اکنون‌در برابر هر حمله‌ای استقامت فراوان دارد .

بارلو سلسله استحکاماتی است که اسرائیلیها اخیرا در امتداد کانال سوئز ایجاد کردند تا جلوگیری ،حملات، مصراز طریق کانال به مواضع اسرائیل شود .)

اسرائیل از ادامه نبرد های پراکنده در امتداد کانال سوئز نگران و بیمناك است. این نگرانی وبیمناکی نه بدانجهت است که اسرائیل از توانائی و کارآئی ارتش خود مطمئن نیست بلکه بدانعلت است که اسرائیل می‌اندیشد اگر مصر بیکباره مقررات آتش بس را درهم‌شکنداسرائیل ناگزیر به نبردی بزرك بمانند جنك شش روزه ماه ژوئن کشانده میشود . اسرائیل قصد دارد در صورت شیوع چنین‌جنگی چنان ضربتی برناصر وارد آورد که‌رئیس جمهور ناگزیر شود اینباربرورقه‌شکست صحه نهد و آنرا پذیرا شود .

● حمله عمومی

لذا می‌بینیم که ژنرال دایان بار دیگر امکان عمل تهاجمی‌رابمیان کشیده اما دایان این بار میخواهد بکجا حمله کند ؟ و بقول خویش درسی بدشمن بدهد ؟ سد اسوان را بمباران کند ؟قاهره را بتصرف در آورد ؟

هر دو قابل تصوراند اما شق دیگر و در صورت عدم بروز جنگی بزرك دیگر اسرائیل ناگزیر است اوضاع‌و رویدادها را با عصبانیت نظاره کند و منتظر رویداد بعدی وواپسین باشد .... ادامه دارد

چین- شوروی:

تدارك برای جنگی تازه

از : نوول ابزرواتور (چاپ پاریس)

رودخانه های شنی که هر ماه مسیرآنها تغییر پیدا می کند غیر ممکن است . حتی برای شهری که ملاقات نمایندگان دو کشور در آنجا صورت می- گیرد نمی توان نام واحدی پیداکرد .

از نظر « چن‌فانبیك » رئیس هیئت نمایندگی چین محل ملاقات «پولی» نامیده می شود که از چین « دزدیده »شده و پتر کبیر آن را به چینی‌ها واگذار کرد ولی شورویها بار دیگر درسال ۱۸۵۸ بموجب یك « قرارداد نامساوی » اشغال کردند .

از نظر شورویها شهر همان نام « پروخی - خاباروف» حادثه جوی مشهور را دارد که درسال ۱۹۵۲ نخستین سنگر خودرا در اینجابوجود آوردتا بضرب توپ چینی ها از ساحل چپ رودخانه امور براند .

اکنون خاباروفسك با پانصد هزار جمعیت‌مرکز فرماندهی شوروی در سراسر مرز های مغولستان است .

خیابان های بزرك شهر از انبوه افسران که بظاهر هیچ‌یك از آنها بیش از سی سال ندارندسیاه شده است . عده زیادی از افسران شوروی پیوسته بسوی این شهر درحرکتند .

هنوز معلوم نیست که در ماههای آینده چه حوادثی دراین قسمت از مرز های شوروی و چین کمونیست روی خواهد داد ولی قدر مسلم این است که نمایندگان دو کشور پیشرفت سریعی نخواهد داشت .

درزمین های مرتفع خاباروفسك که برودخانه «آمور» مسنط است ، هر روز طرفهای عصر صدای چکمه های سربازان در « پارك فرهنك » شنیده میشود و هزاران سرباز شوروی که پس از حوادث خونین اخیر باین منطقه وارد شده‌اند -روب آفتاب را در پشت تپه های دور دست‌منچوری در خاك دشمن تماشا می کنند . کمتر کسی از نام سابق این ساختمان « کلاه فرنگی » که« پارك دوستی چین و شوروی » بوده اطلاع دارد .

در همین شهر « خاباروفسك » است که در نیمه ماه ژوئن برای نخستین بار پس از حوادث مرزی ماه مارس گذشته نمایندگان چین‌وشوروی پشت یك میز قرار خواهند گرفت . و تا آنوقت نظامیان آرامش خود را حفظ خواهند کرد .هدف این مذاکرات بسیار ناچیز است :

« تنظیم امر کشتی رانی در رودخانه های «آمور »و « اوسوری » تاوقتی که نمایندگان دو کشور یك خط میانه برای کشتی رانی تعیین نکرده‌اند ممکن است هرآن بین ناوچه ها و کشتی های ماهی‌گیری دو طرف برخوردی روی‌دهدو همین امر دامنه زدو خورد های مرزی رابیش از پیش گسترش دهد .

● پانزدهمین بار

این پانزدهمین بار است که اعضای کمیسیون مرزی شوروی و چین کمونیست در «خاباروفسك» تشکیل جلسه میدهند اما تعیین یك خط میانه در

آتش فشانهای ماه تغییر مکان میدهند!

*** ترس مقامات امریکا اینست که یك بیماری مخصوص ازماه بزمین منتقل شود**

هنگامی که سفینه « آپولو۱۰» ماه لباس فضایی مخصوصی به تن هنوز در راه بازگشت به زمین بود خواهندداشت کوشش خواهند کرد «نیل ارمسترانك » ، « ادوین الدرین» حتی‌المقدور باخاك کره ماه تماس و « مایکل کالینز » بیك تمرین نگیرند وبلافاصله پس از بازگشت عمومی بازگشت ازکره زمین دست از کره ماه بوسیله محفظه مخصوصی زدند این سه فضا نورد سرنشینان به آزمایشگاه مخصوص سازمان «آپولو ۱۱» را تشکیل میدهند که ملی فضائی منتقل خواهند شد و برای نخستین بار در تیر ماه نابنه هفته اجازه نخواهند داشت از به کره ماه قدم خواهند گذاشت، آنجا خارج شوند.

برای بازگشت آنها به زمین ترتیبات ایبك که سرنشینان سفینه «آپولو خاصی در نظر گرفته شده که در ۱۰» با موفقیت به زمین بازگشته‌اند مورد سرنشینان سفینه های «آپولو عکس ها و اطلاعاتی راکه از کره ۸» و«آپولو ۱۰» رعایت نشده‌است. ماه بدست آورده‌اند در اختیار

● **فاجعه**

حقیقت این است که مقامات دانشمندان امریکائی خواهند گذاشت سازمان فضائی امریکا بیم آن‌دارند تا از هر جهت وسیله تامین‌سلامت که تسخیر کره ماه برای‌بشریت فضانوردان را در این نخستین سفر به قیمت گرانی یا بصورت یك بشر به کره ماه فراهم سازند.

فاجعه درآید و ازاین رو اقدامات نشانه گذاری :

احتیاطی فوق‌العاده برای بازگشت یکی از وظائفی که به‌سرنشینان سه سرنشین سفینه « آپولو ۱۱» آپولو ۱۰ واگذار شده بودنشانه ـ در نظر گرفته شده است . گذاری بعضی از برآمدگیهاودهانه

بیم‌دانشمندان امریکائی از این های آتش فشانی بود . هدف این است که فضانوردان در بازگشت عملیات تکمیل نقشه جغرافیائی کره از کره ماه یك ویروس یاباکتری ماه نبود بلکه منظور از آن کمك خطرناکی را با خود به زمین‌بیاورند به سرنشینان یك سفینه فضائی‌است و باین ترتیب دنیا را بیك بیماری که در مدار کره ماه گردش می جدید که ماهیت آن برای‌پزشکان کنند تا ازروی‌این‌نشانه‌ها و علائم روشن نخواهد بود آلوده کنند و بهتر و دقیق تر بتوانند سفینه‌های بدیهی است باید کلیه اقدامات خود را هدایت کنند ولی عجیب ان احتیاطی برای جلوگیری از چنین که دهانه های آتش فشانی اغلب فاجعه بزرگی بعمل آید . تغییر مکان میدهد فرض‌کنیم که سه سرنشین سفینه « آپولو ۱۱» سرنشین یك سفینه هنگام گردش علاوه بر آنکه در مسافرت بکره در مدار کره ماه و بوسیله دوربین

گذاری کند پس از آن‌که موقعیت سفینه خود را نسبت باین دهانه آتش فشانی مشخص ساخت‌میتواند وضع این دهانه را در سطح کره ماه تعیین کند.

فرض کنیم که فضا نورد در دور های بعدی گردش خود نیزبخواهد همین منطقه را رصد کند . او یك بار دیگر می تواند موقعیت این دهانه آتش فشانی را روی کره‌ماه مشخص کند ولی اغلب برخلاف‌این اتفاق میافتد و دهانه‌ای که قبلا موقعیت آن مشخص گردیده تغییر مکان میکند .

هنوز علت این کار برای‌دانشمندان روشن نشده و تحقیقات بعدی این معما را حل خواهد کرد .

مطبوعات‌جهان

پیامهای اسرار آمیز کرات برای ساکنین زمین!!

اگر از زمین یك پیام رادیوئی برای نزدیکترین کره مسکونی فرستاده شود دویست سال بعد پاسخ آن می‌آید !!

پیشرفت های شگفت‌انگیزی که در زمینه تسخیر فضانصیب دانشمندان شده است حس کنجکاوی ستاره شناسان را برای پی بردن باسرار عالم کاینات و کشف تمدن های پیشرفته در کرات دیگر بیش از پیش تحریك کرده است. دولتهای بزرگ برای کمك‌به دانشمندان مدرن ترین‌وسائل علمی را در اختیار آنها گذاشته‌اند .

وجود زندگی در خارج از زمین از لحاظ علمی تقریبا ثابت شده و از جنبه عقل‌و منطق نیز کاملا قابل قبول است . زیرا اگر در نظر بگیریم که تنها در کهکشان «راه شیری » که منظومه شمسی ما جزئی از آن است میلیاردها ستاره وجود دارد که بدور خورشید های بمراتب بزرگتر از خورشید ، در گردش هستند نمی‌توانیم‌قبول کنیم که تنها زمین ماازامتیاز وجود زندگی وتمدن برخوردار باشد بویژه اگر توجه‌داشته باشیم که‌هر گاه‌منظومه‌شمسی ما باخورشید و تمام ستارگانی که در دور آن در حرکت هستند‌متلاشی‌شود کوچکترین تاثیری در نظام کهکشان بوجود نخواهد آمد .

● **۱۰۰ سال باسرعت نور**

در عظمت این کهکشان صرف‌نظر از کهکشانهای بزرگ دیگر همین قدر کافی است که بگوئیم برای آنکه یك بار دور آن بگردیم باید یکصد سال با سرعت نور در فضا حرکت کنیم !

باوجود این دانشمندان با همه کوشش هائی که بکار برده‌اند تاکنون نتوانسته‌اند با تمدن های خارج‌زمین‌تماس بگیرند .

یك بار دانشمندان شوروی و باردیگر ستاره شناسان انگلیسی در اواخر سال۱۹۶۷ اعلام داشتند پیامهای اسرار- آمیزی که از اعماق فضای بی پایان میرسد دریافت داشته‌اند که با توجه به خصوصیات آنها میتوان گفت از طرف تمدنهای دوردستو از کرات دیگر فرستاده می شود.این علائم‌رادیوالکتریکی بسیار صریح و منظم و ازیك قسمت‌مخصوص اسمان‌دریافت میشود ولی تحقیقاتی که بعدا بعمل آمد معلوم شد که‌علائم رادیو الکتریکی مربوط‌بیکی ازآن ستارگان است که تقریبا تمام هیدروژن آنها به پایان رسیده است و ظاهرا شش میلیارد سال بعد تبدیل به خورشید خواهد شد !

گروهی دیگر از دانشمندان این علائم رادیو الکتریکی‌را مربوط بیك ستاره بسیار قدیمی از نوع ستارگان - «نوترون » میدانند که براثر قوه ثقل‌سرسام‌آورخود کاملا از «نفس افتاده است» این ستاره پیوسته‌منقبض‌ومتراکم میشود بطوریکه وزن یك سانتیمتر مکعب آن در زمین معادل ششصد میلیون تن خواهد بود .

باین ترتیب با آنکه دانشمندان‌ازهنگام‌اعلام‌دریافت این‌علائم بدقت‌مراقب کوچك‌ترین صدا ها وعلائمی هستند که از اعماق فضا می رسد معذلك هنوز نتوانسته‌اند در این راه‌پیشرفت‌قابل‌ملاحظه‌ای بدست آورند .

رایو تلسکوب « ارسیبو » میتواند یك علامت رادیوئی‌را که قدرت آن معادل یك میلیاردیم « وات» باشددریافت کند و افتادن یك دانه برف بر روی زمین سر و صدائی نظیر سقوط یك صخره‌بزرك در دستگاه های این‌رصدخانه عجیب بر پا میکند . معذلك هنوز نتوانسته‌اند معمای این علائم اسرار آمیز را حل کند

بسیاری ازدانشمندان‌عقیده دارند که در صورت دریافت علائم رادیوئی از یك تمدن دوردست تازه کشف‌آنها کار ساده‌ای نیست .

از آن گذشته رسیدن علائم‌رادیوئی که‌ازنزدیکترین ستاره مسکونی مخابره‌میشود بزمین بیش از یکصد سال طول می کشد ،امواج رادیو الکتریك تقریبا با سرعت‌نور یعنی ۲۹۹۷۷۶ کیلومتر در ثانیه حرکت می کند و اگر ما فرضا یك پیام رادیوئی بیکی ازکرات‌مسکونی‌نزدیك بفرستیم دویست سال‌بعدپاسخ آن را دریافت خواهیم کرد؛ با این ترتیب آیا میتوان‌با تمدن های نور دست تماس گرفت ریدرزدایجست

آب سردکن های

زاگرس

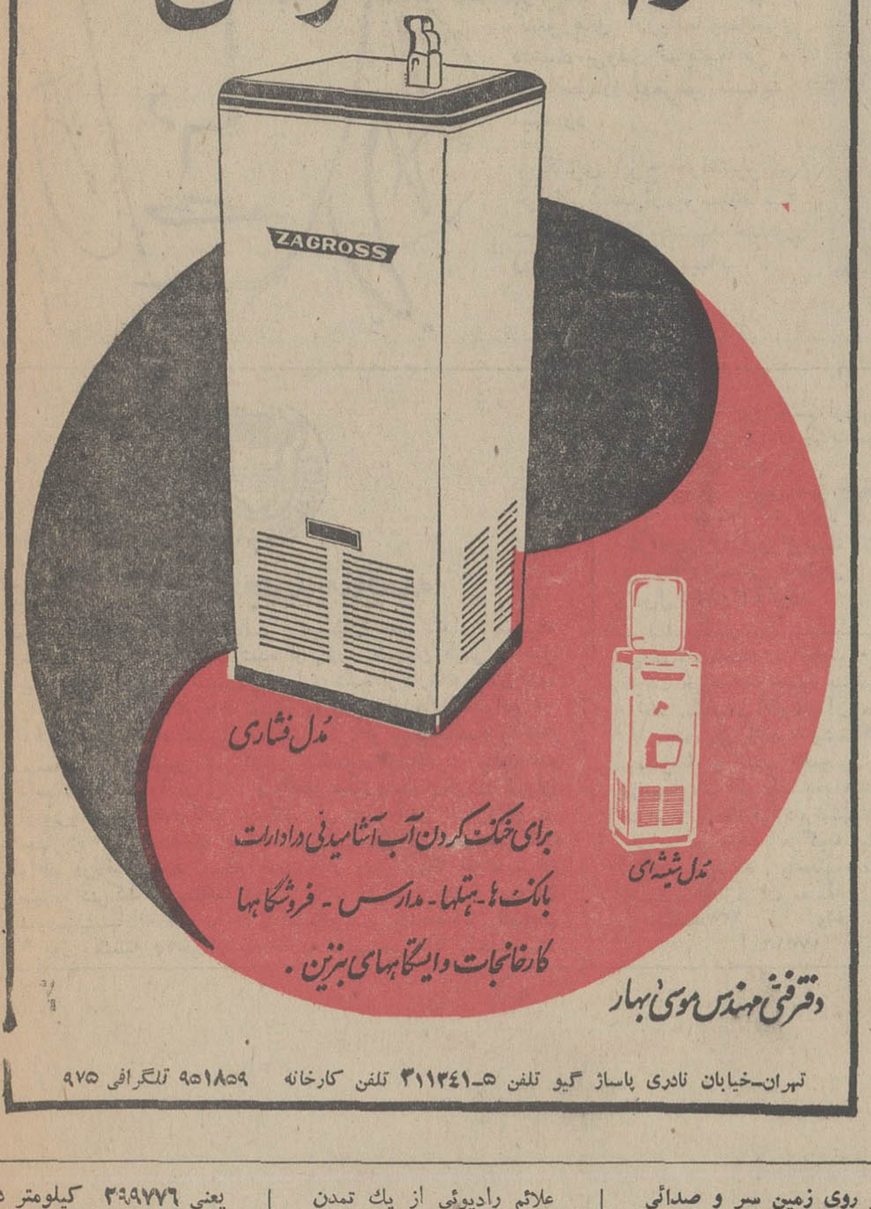

برای خنک کردن آب آشامیدنی دراداارات بانکها - هتلها - مدارس - فروشگاهها کارخانجات وایستگاههای بنزین .

دفتر فنی مهندس موسی بهار

تهران-خیابان نادری پاساژ گیو تلفن ۵-۳۱۱۳۴۱ تلفن کارخانه ۹۵۱۸۵۹ تلگرافی ۹۷۵

از امشب درسینماهای مولن روژ

مهتاب - متروپل - ایفل

پولیدور - رویال - سانترال

حمله - کشتار - انفجار - عشق - سکس - شورش دریك وسترن جدید دینامیك وپرحرارت که رقیبی‌برای خود نمی شناسد

فوکس قرن بیستم تقدیم میکند

جیم براون . راکل ولش . برت رینولدز

فرناندولاماس - دان‌اوهرلیهی در فیلم پاناویژن ورنگی

صد اسلحه

بکارگردانی : تام‌گریز
موزیك از: جری‌گلد اسمیت

100 RIFLES

از امشب

نیاگارا - ب.ب

رادیوسیتی - ادئون و.. آستارا

(تجریش)

اثر طنزآمیز «برنارد شا» نویسنده شوخ‌طبع انگلیسی بر پرده سینما شما را مسحور میکند

پیتر اوتول ژان مورو جك هاکینز زرد موستل

کاترین بزرگ

GREAT CATHERINE

رنگی

محصول کمپانی برادران وارنر - سون‌آرتز

موزیك از : دیمتری تیوکین

دو مرد - دو رفیق - دو گلوله آتشین در پهنه پر - هیاهوی زندگی تحت‌شرایطی سخت و دشوار ناچار در مقابل یکدیگر قدعلم‌میکنند.. و آنگاه قویترین درام‌پرحادثه سال بوجود می آید .

بزودی درسینما

آتلانتیک

آلن دلون
چارلزبرونسون
در
آخرین سکه
رنگی

آغاز هفته دوم
نمایش فقط در

سینه موند

اولین سینمای خانواده ها و کودکان تهران

سینمائی که بانمایش ارزنده ترین فیلم‌های مناسب برای کودکان و نوجوانان بعنوان سالم ترین محیط تفریحی خانوادگی معرفی شده است، بار دیگر یك‌قصه‌زیباوقشنك را تقدیم علاقمندان میکند .

جادوگر شهر زمرد

باشرکت : جودی گارلند
فرانک مورگان
ری بولگر . برت لار
جك هیلی

محصول متروگلدوین مایر

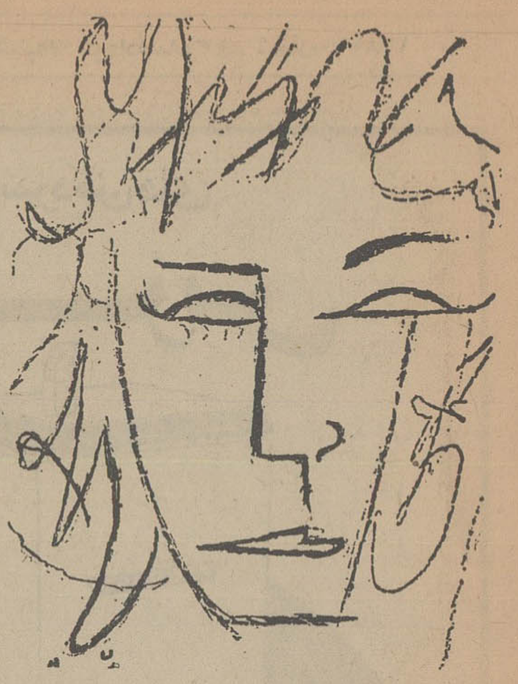

نمایشگاه نقاشی
ایرج جوانشیر

ایرج جوانشیر نقاش برجسته ایرانی که مدتی در کشورهای اروپا فعالیت هنری داشت بزودی نمایشگاهی از آثار خودرا بمعرض نمایش میگذارد .

گالری ایرج جوانشیر در خیابان شمیران نرسیده به سه راه تخت جمشید خیابان زرین شماره ۱ میباشد .

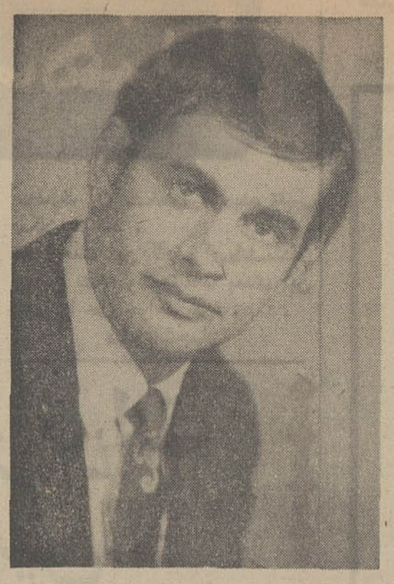

آگهی تجدید مناقصه

واحدساختمانی کارخانه آریامهر اصفهان حمل مقدار پنجاه هزارتن سیمان خریداری شده از کارخانه سیمان فارس و حمل بیست و پنج هزار تن سیمان خریداری شده از کارخانه سیمان درود را از محل کارخانه های شیراز ودرود بانبار های واحدواقع در ٤٥ کیلومتری راه اصفهان به شهر کرد از طریق مناقصه واگذار مینماید . داوطلبین شرکت در مناقصه می‌توانند برگ مشخصات واسناد مناقصه را در برابر پرداخت مبلغ پنجاه ریال در تهران ازدبیرخانه قسمت تدارکات شرکت ملی ذوب آهن ایران واقع در چهارراه پهلوی تخت جمشید ودراصفهان از قسمت تدارکات واحد دریافت نموده ومبلغ پانصدهزار ریال اسناد خزانه بعنوان سپرده شرکت در مناقصه تحویل بانك ملی ایران شعبه اصفهان نموده وپیشنهادات خود را در پاکت لاك و مهر شده حداکثر تاساعت ۹ روز یکشنبه ۲۵خرداد ماه جاری تسلیم دبیرخانه واحدنمایند.

در جلسه روز هشتم اردیبهشت ماه ۱۳٤۸ سازمان شیرزنان باشگاه لاینز تهران هیئات مدیره خود رابرای سال ۱۳٤۸ بشرح زیر انتخاب نمود .

شیرزنان: رئیس مهر جهان سوسنیری نواب رئیس :پروین بهنام . صدیقه ابوذری . اقدس صدری . دبیر : ندیمی وفائی . خزانه‌دار: ژوزفین ابوضیاء . تشریفات : فخری خان‌ملك. مدیران دوساله : شمسی ساعتچی . ملکه . ملکه تیز هوشی . مسئول اموال : احترام ذکری

آ-۷٦۰۷

پیشنهادات واصله در ساعت ۱۰ همانروز درقسمت تدارکات واحد بازو قرائت خواهدشد حضور پیشنهاد دهندگان در جلسه مناقصه آزاد و واحد ساختمانی کارخانه آریامهر در رد یا قبول هر یك از پیشنهاد ها مختار می باشد . پیشنهاد فاقدبرگ رسیدسپرده «اسنادخزانه» ومشروط و مبهم و همچنین پیشنهاداتی که بعداز موعد مقرر برسدترتیب اثر داده نخواهدشد . سپرده نفرات اول و دوم برنده مناقصه تاانعقاد قرارداد نگهداری خواهدشد . هزینه درج آگهی در جراید وپرداخت هرگونه مالیات وعوارض متعلقه بعهده برنده مناقصه می‌باشد . واحدساختمانی کارخانه آریامهر می‌تواند صدی بیست وپنج ازمیزان معامله را کسرو یا به آن اضافه نماید.

م‌الف۲۳۷۵ واحد ساختمانی کارخانه آریامهر اصفهان

آ-۱۷۳۱۲ ۱-۲

آگهی هیئت مدیره وصاحبان بیش از نصف سهام شرکت سهامی پاپسیکل

از صاحبان سهام شرکت دعوت مینمایند که در ساعت ۹صبح روز ۱۳٤۸ر۳ر۲٤ در محل شرکت واقع در خیابان قزوین سه‌راه آذری کوی قندی جهت شرکت در مجمع عمومی عادی بطور فوق‌العاده برای رسیدگی به دستور جلسه بشرح زیر حضور بهمرسانند.

۱- رسیدگی به عملیات هیئت مدیره وبازرس شرکت از تاریخ ۱۳٤۷ر۳ر۲٤

۲- عزل مدیران و انتخاب هیئت مدیره جدید.

۳- تعیین خط مشی شرکت.

٤- تصویب ترازنامه .

٥- انتخاب بازرس .

هیئت مدیره و صاحبان بیش از نصف صاحبان سهام

جعفر ناصر -محسن ناصر -عفت تدین -زهرا مهینه سلامت

آ-۷۵۷۵

آگهی تشکیل مجمع عمومی سالیانه ونوبت دوم مجمع عمومی فوق‌العاده

چون در جلسه رور یکشنبه ٤خرداد ماه ٤٨ مجمع عمومی فوق‌العاده صاحبان سهام شرکت تعاونی تهیه و توزیع لوازم حرفه‌ای تاکسیداران تهران و حومه اکثریت قانونی حاصل نشد لذابرای نوبت دوم ازکلیه سهام‌داران محترم دعوت میشود تا درساعت ٦ بعدازظهر روز پنجشنبه ۲۲ خرداد در محل شورایعالی اصناف واقع‌در خیابان هدایت کاشی۲۷٥ حضور بهمرسانند دستور جلسه همان دستور جلسه قبل است.

ضمنا در ساعت ٤ بعد ازظهر همان روز ۲۲ خرداد ٤٨ مجمع عمومی عادی سالیانه اعضاء شرکت بمنظور اجرای ماده ۲۱ اساسنامه مربوط در همان محل تشکیل خواهد شد خواهشمند است آقایان سهامداران بادر دست داشتن دفترچه عضویت در روز مزبور جهت شرکت درهردو جلسه حضور بهمرسانند .

دستور جلسه مجمع عمومی سالیانه :

۱- استماع گزارش هیئت مدیره و بازرسان در مورد عملیات سال۱۳٤۷

۲-رسیدگی و تصویب بیلان سالیانه وبودجه هزینه‌ای شرکت و هزینه‌هائی که بابت سالهای گذشته انجام شده .

۳- تعیین سود سهام میزان ذخیره‌ها وطرز تقسیم مازاد سود معاملات شرکت و یا تعیین راه مصرف آن .

٤- تعیین خط مشی شرکت جهت بهبود وضع شرکت.

رئیس هیئت مدیره شرکت تعاونی حاجی ظفر قندی

آ-۷٥٦٥

آگهی دعوت از صاحبان سهام

مجمع‌عمومی فوق‌العاده شرکت سهامی پنبه‌تهران درساعت٥ بعدازظهر روز سه‌شنبه بیستم خرداد ماه ۱۳٤۸ در محل شرکت واقع درمیدان رازی بمنظور ازدیاد سرمایه و تاسیس شعبه در گنبد کاوس تشکیل میگردد از صاحبان سهام تقاضا دارد در موعد مقرر حضوربهمرسانند.

شرکت سهامی پنبه تهران

قابل توجه مشترکین محترم صندوقهای شخصی پستی

بطوریکه در آگهی های قبلی که در صندوقهای شخصی گذارده شده متذکر گردید:

بعلت‌افزایش فوق‌العاده ترافیك پستی‌گذاردن نامه های‌فاقد شماره صندوق،در صندوقهای شخصی موجبات اشتباه‌و بی نظمی درتوزیع‌وعدم رضایت مشتریان محترم پست‌رافراهم می کندمضافا باینکه برای مامورین تجزیه‌وتفکیك‌نیز مقدور نیست که صاحبان صندوقهای شخصی‌رابنام یابعنوان بشناسندودر عملیات پستی‌از حافظه خود کمك بگیرند بنابراین از تاریخ ۱٥ خرداد ماه سال جاری فقط نامه هائی در صندوقهای شخصی گذارده خواهد شد که شماره صندوق روی نامه‌قیدشده باشد در غیراین صورت مرسوله به‌آدرس گیرنده‌توزیع‌میشودواگر مرسوله‌ای فاقدآدرس صحیح گیرنده « شامل نام‌خیابان نام‌کوچه وشماره منزل‌باشد» طبق مقررات پستی اعاده داده خواهدشد . م‌الف۲۳۹۰

مدیریت کل پست کشور

آ-۱۷٥٥٠ ۱-۲

آگهی دعوت از صاحبان سهام

مجمع عمومی سالیانه شرکت .سهامی چای تنکابن در روز سه‌شنبه بیست‌وهفتم خرداد ماه یکهزار و سیصد و چهل و هشت ساعت ۱۰صبح در محل شرکت واقع در خیابان بوذرجمهری غربی نمره ۲۹۹ تشکیل میگرددازعموم سهامداران تقاضا میشود در ساعت مزبوردرجلسه‌حضور یابند.

دستور جلسه عبارت خواهد بود از :

۱- استماع گزارش هیئت مدیره و بازرس .

۲- تصویب حساب سود و زیان و بیلان شرکت.

۳- تعیین بازرس برای سال مالی آتی .

٤- شور و تصمیم در مسائل کلی و خط مشی آتیه شرکت.

هیئت مدیره شرکت سهامی چای تنکابن

آ-۱۷٦٦٤

آگهی دعوت مجمع عمومی عادی شرکت سهامی مایار

مجمع عمومی‌عادی شرکت سهامی مایار در روز سه‌شنبه ۲۷ خرداد ماه ۱۳٤۸ ساعت هفت بعدازظهر در دفتر شرکت واقع در خیابان‌سعدی شماره ۷۳۲ تشکیل میگردد -از عموم سهام‌داران محترم تقاضا میشود در روز و ساعت‌مقرر برای شرکت‌درمجمع عمومی‌عادی حضوربهمرسانند.

دستور جلسه

۱- استماع گزارش هیئت مدیره و تصویب ترازنامه‌و عملیات‌شرکت در سال ۱۳٤۷

۲- انتخاب بازرس

۳- بحث‌در امور جاری و خط‌مشی شرکت .

هیئت مدیره

آ-۷٥۳٥

بانك پارس

شش بس با سرمایه دویست وپنجاه میلیون ریال

ترازنامه پایان سال ۱۳٤۷ و مقایسه پیکرهای آن با سال ۱۳٤٦

دارائی	سال ۱۳٤۷		سال ۱۳٤٦		بدهی	سال ۱۳٤٦		سال ۱۳٤۷	
اسکناس ومسکوك		۱۸۰٫۳۳۹٫۷۳۸/۹۰		۱۵۷٫۴۶۷٫۷۴۸/۷۵	سرمایه ثبت شده		۲۵۰٫۰۰۰٫۰۰۰/—		۲۰۰٫۰۰۰٫۰۰۰/—
بپرده نزد بانك مرکزی ایران					کسرمیشود تعهد شده		۲۵٫۰۰۰٫۰۰۰/—		—
سپرده قانونی		۳۷۷٫۶۳۰٫۰۰۰/—		۲۵۲٫۱۴۰٫۰۰۰/—	افتوخته قانونی				۱۶٫۹۲۶٫۶۳۱/۲۰
سایر سپرده‌ها	۵۳٫۷۵۲٫۵۳۸/۴۵	۴۳۱٫۳۸۲٫۵۳۸/۴۵	۷۸٫۱۵۱٫۷۹۰/۷۵	۳۳۰٫۲۹۱٫۷۹۰/۷۵	سود عملکرد سال جاری				۹۹۷٫۴۷۸/۶۰
موجودی نزد بانکهای داخلی		۹۰٫۴۴۲٫۴۷۱/—		۷۶٫۸۹۱٫۰۵۹/۷۰	بستانکاران				
موجودی نزد بانکهای خارجی ونقود بیگانه		۴۹٫۵۸۹٫۲۲۷/۷۵		۱۱٫۶۳۳٫۵۲۲/۸۵	جاری اشخاص و سایر				
برگهای بهادار		۲۵٫۱۲۶٫۹۳۵/—		۱۳٫۱۱۱٫۹۵۸/—	سپرده‌های دیداری		۱٫۰۸۵٫۲۳۹٫۷۸۷/۴۰		۸۵۳٫۷۱۸٫۳۸۱/۸۰
اسناد تزولی وبراتهای خریداری		۸۸۷٫۵۳۰٫۴۸۰/۵۰		۶۷۶٫۳۸۰٫۳۲۴/۹۰	حساب بانکها		۳۷٫۱۲۵٫۵۴۸/۷۰		۸۹٫۲۸۶٫۱۴۲/۰۵
وامها و سایر مطالبات		۱٫۰۰۹٫۲۶۳٫۸۶۱/۶۵		۸۳۸٫۴۷۳٫۷۸۷/۴۵	سپرده های مدت دار		۶۵۲٫۳۴۹٫۷۲۵/۵۰		۳۷۷٫۱۰۲٫۸۴۹/—
سایر دارائیها		۱۳۸٫۴۸۳٫۸۵۵/۹۰		۹۹٫۶۵۲٫۷۰۴/۷۵	حسابهای تأمین آتیه وسپرده‌های				
مشارکت		۱۸٫۷۰۰٫۰۰۰/—		۸٫۰۰۰٫۰۰۰/—	مشابه	۸۴۱٫۳۹۷٫۶۵۵/۷۵	۲٫۶۱۶٫۱۱۲٫۱۷/۳۵	۷۴۰٫۶۸۳٫۳۶۷/۱۵	۲٫۰۶۰٫۷۹۰٫۷۴۰/—
وثائق تملیك شده		۷٫۹۵۴٫۴۸۵/۵۰		۷٫۸۴۵٫۵۶۵/۵۰	سایر بدهیها		۱۶٫۶۹۰٫۲۸۲/۵۰		—
اموال منقول (اثاثیه)				۸۹٫۵۰۹٫۰۴۲/۲۵	اقلام در راه		۶۲٫۸۴۳٫۵۸۸/۳۰		۳۴٫۹۵۰٫۰۴۹/۴۰
بهای تمام شده	۱۰۷٫۸۴۵٫۰۵۷/۷۵		۵۵٫۴۵۳٫۴۴۷/۵۰						
مستهلك شده	۶۵٫۰۰۸٫۱۵۴/۲۰	۴۲٫۸۳۶٫۹۰۳/۵۵							
اموال غیر منقول				۱۳۹٫۲۴۵٫۲۸۰/۵۰					
بهای تمام شده	۱۶۰٫۷۸۲٫۵۷۱/۵۰		۷۹٫۳۸۴٫۴۳۸/۷۰						
مستهلك شده	۹۳٫۷۶۹٫۳۳۵/۸۵	۶۷٫۰۱۳٫۲۳۵/۶۵							
		۲٫۹۴۸٫۶۶۴٫۷۳۳/۸۵		۲٫۳۱۳٫۶۶۴٫۸۹۹/۲۰	ضمانت‌نامه‌های صادره و اعتبارات بازشده		۲٫۹۴۸٫۶۶۴٫۷۳۳/۸۵		۲٫۳۱۳٫۶۶۴٫۸۹۹/۲۰
متعهدین ضمانت‌نامه‌ها واعتبارات باز شده		۹۵۱٫۰۸۰٫۵۹۷/۳۵		۷۲۹٫۷۹۶٫۷۹۹/۵۰			۹۵۱٫۰۸۰٫۵۹۷/۳۵		۷۲۹٫۷۹۶٫۷۹۹/۵۰
		۳٫۸۹۹٫۷۴۵٫۳۳۱/۲۰		۳٫۰۴۳٫۴۶۱٫۶۹۸/۷۰			۳٫۱۹۹٫۷۴۵٫۳۳۱/۲۰		۳٫۰۴۳٫۴۶۱٫۶۹۸/۷۰
حسابهای انتظامی		۴٫۸۳۲٫۴۸۰٫۰۷۹/۳۵		۳٫۲۴۷٫۳۹۶٫۴۸۵/۱۵	طرف حسابهای انتظامی		۴٫۸۳۲٫۴۸۰٫۰۷۹/۳۵		۳٫۲۴۷٫۳۹۶٫۴۸۵/۱۵

دعوت ازصاحبان سهام

مجمع عمومی فوق‌العاده و سالیانه شرکت سهامی جهان در روز دوشنبه بیست‌و ششم خرداد ماه یکهزار وسیصدوچهل‌وهشت ساعت پنج بعدازظهر در محل شرکت واقع در خیابان‌بوذرجمهری غربی شماره ۲۹۹ تشکیل میگردد .

از عموم سهامداران تقاضا میشود در ساعت مزبور در جلسه حضور یابند .

دستور جلسه عبارت خواهد بود از :

۱- استماع گزارش هیئت مدیره و بازرس

۲- تصویب حساب سود و زیان و بیلان شرکت .

۳- تعیین بازرس برای سال مالی آتی .

٤- شور و تصمیم در مسائل کلی و خط مشی آتیه شرکت.

٥- انتخاب اعضاء هیئت مدیره جدید از تاریخ انقضاءهیئت مدیره شرکت . **هیئت مدیره شرکت سهامی جهان**

حساب‌سودوزیان عملکرد سال۱۳٤۷ومقایسه‌پیکر های‌آن باسال۱۳٤٦

بدهکار	سال ۱۳٤۷	سال ۱۳٤٦	بستانکار	سال ۱۳٤۷	سال ۱۳٤٦
هزینه کل و جوایز قرعه‌کشی	۱۳۱٫۶۰۴٫۴۰۷/—	۱۱۶٫۱۳۴٫۵۲۹/—	بهره وکارمزد دریافتی	۲۱۱٫۴۱۱٫۵۳۶/۱۵	۱۶۹٫۷۸۲٫۳۷۹/—
بهره و کارمزد پرداختی	۵۴٫۵۲۷٫۰۸۳/۹۰	۴۵٫۴۴۸٫۳۵۳/—	درآمد متفرقه ونتیجه معاملات‌ارزی	۹٫۶۴۸٫۶۷۷٫۵۰	۱۲٫۴۴۳٫۸۸۴٫۵۵
استهلاکات	۲۳٫۹۷۴٫۰۷۳/۸۵	۱۹٫۷۳۰٫۹۴۴/۲۰			
سودویژه	۱۰٫۹۵۴٫۶۴۸/۹۰	۹۱۲٫۴۳۷/۳۵			
	۲۲۱٫۰۶۰٫۲۱۳٫۶۵	۱۸۲٫۲۲۶٫۲۶۳٫۵۵		۲۲۱٫۰۶۰٫۲۱۳٫۶۵	۱۸۲٫۲۲۶٫۲۶۳٫۵۵

حسابدارکل - حمید اصفهانیان

سناتور نوری اسفندیاری درسنا گفت :

خسارات باغداران شمال هنوز جبران نشده

● ساری احتیاج به‌زایشگاه دارد و فقدان آن باعث تلفات گردید

سناتور موسی‌نوری‌اسفندیاری در جلسه علنی دیروز مجلس سنا در یك نطق قبل‌از دستور گزارشی از سفر شاهنشاه آریامهر به گرگان وگنبدـ کاوس به اطلاع سنا رسانید. سناتور نوری اسفندیاری گفت :

چنانکه اطلاع‌حاصل فرموده‌اید اعلیحضرت همایونی اسنادمالکیت املاك گرگان و گنبد را در میان شوق و شعف عمومی واحساسات پرشور شاهدوستی به کشاورزان توزیع فرمودند سناتور های محترم کاملا توجه دارند که یکی‌ازتدابیر مهم شاهنشاه آریامهر تقسیم‌املاك گرگان‌وسلطنتی بمنظورتامین‌سطح زندگی مرفه وشرافتمند برای‌طبقه محترم کشاورز بود.این‌ابتکاربزرك شاهانه که در تاریخ‌این کشوروافعه مسعود وبسیار مهم‌استوباصلاحات ارضی و سایر اصولی که پایه‌های اساسی انقلاب بزرك شاه و ملت را تشکیل میدهند منتهی شدومورد تائید ملت ایران قرار گرفت،تحول عظیمی در کشور ما بوجود آورد که کرارا در این مجلس محترم مورد بحث قرار گرفته ولی بعقیده بنده آنچه در این موضوع گفته شودباز حق مطلب ادا نشده است ..

● عوامل موثر

در گنبد شاهنشاه آریامهر در مقابل‌صف‌نمایندگان مجلسین‌راجع به ترقیاتی که بیش از پیش درآن منطقه مستعد حاصل خیز انتظار میرود فرمایشاتی فرموده که‌بسیار امیدبخش بود. محتاج به ذکرنیست که تشریف فرمائی شاهانه باستان های مختلف کشور کسب اطلاع مستقیم از نیازمندیهای استان هاو پیشرفت های حاصله و نواقص کار ها بسیار سودمند و برای تامین‌آن حوائج و رفع آن‌نواقص موثرترین عوامل است .

*** بی نتیجه**

ناطق گفت : چون بنده افتخار سناتوری انتصابی ساری‌رادارم‌اجازه می خواهم چند کلمه هم راجع به کار های آنجا بعرض برسانم .

در ایام تعطیل مجلس بنده به ساری رفته از استاندار وقت‌تقاضا کردم جلسه‌ای از معتمدین محلی در استانداری باحضور خود تشکیل دهند تاراجع به احتیاجات محلی مذاکره و تبادل نظر شود یکی‌از مسائلی که بشدت مورد شکایت معتمدین محلی بود نبودن زایشگاه در ساری و شهر های مهم‌مازندران و صدمات و حتی‌تلفات ناشیه‌ازآن بود. از بس تاسیس زایشگاه مورد علاقه حاضرین بود، آقای بریمانی یکی‌ازاشخاص با همت‌وخیراندیش محلی در همان جلسه دو هزار متر زمین برای‌تاسیس زایشگاه‌برایگان دراختیار مقامات مربوطه گذاشت. بنده پس از بازگشت به تهران‌به جای بحث در مجلس سنابهتردیدم موضوع راباوزارت بهداری‌وجمعیت شیروخورشید سرخ در میان‌بگذارم ودر این مدت مرتبا این مسئله را تعقیب کردم ولی‌باید با کمال‌تاسف عرض کنم که‌تا کنون هیچ نتیجه‌ای حاصل نشده و هنوز وزارت بهداری و جمعیت شیروخورشید سرخ‌اقدامی دراین کار نکرده‌اند .

سناتور نوری اسفندیاری سپس لزوم تاسیس زایشگاه در ساری‌را تاکید کرد وآنگاه درباره خسارات مرکبات مازندران گفت :

درزمستان گذشته‌دراثرسرماویخبندان استثنائی‌خساراتی‌به‌مرکبات‌مازندران وارد شد وقرار شد بانك‌کشاورزی به باغداران خسارت دیده کمکهائی بکنند جناب آقای نخست وزیر در این‌باب اوامرموکدی صادرفرمودند ولی بطوریکه این دفعه در ساری مذاکره شد هنوز این‌مقصود عملی نگردیده‌وشکایت‌باغداران‌مخصوصا درشهسوار ادامه دارد . امیداست باتوجه آقای نخست وزیر وباهتمام وزارت کشاورزی کمکی بباغداران هرچه‌زودتر عملی گردد .

برای تهیه طرح مبادله هواپیمابین شرکتهای هوائی

کمیته حقوقی انجمن بین‌المللی حمل‌و نقل هوائی «یاتا» که‌از کمیته های فعال انجمن مزبور است‌اخیرا جلسه خود را در رم‌تشکیل و مسائل مختلفی راموردطرح و بررسی قرار داد در این جلسه آقای حمید رضوی رئیس قسمت حقوقی هواپیمائی ملی ایران که چندی قبل بعضویت کمیته حقوقی مزبور انتخاب شده است شرکت نمود و بعضویت کمیته فرعی مامور تهیه طرح مبادله هواپیما بین‌شرکت های هواپیمائی بمنظور استفاده پروازی Interchange of Aircraft انتخاب شد .

قابل توجه تیمسار فرماندهی ژاندارمری کل‌کشور وریاست محترم پلیس راه

بدین وسیله امتنان و تشکرات قلبی خود را از زحمات شبانه روزی و بی شائبه افسر وظیفه شناس و شاه دوست پلیس راه پاسگاه پل‌دختر سرکار ستوان یکم اصغر محمدی ابراز و انتظار تشویق‌این افسر لایق را از آن مقامات داریم .

از طرف رانندگان و مالکین وسایط نقلیه ، حاجی صفری ، منصور ارژنگی .

آ-۷۵۹۵

آگهی دعوت مجمع عمومی شرکت سهامی ایران‌سابتا

مجمع عمومی سالیانه شرکت سهامی ایران سابتا در ساعت ۵ بعداز ظهر روز۲۸ خرداد ماه ۱۳۴۸ تشکیل میگردد .

از کلیه سهامداران محترم تقاضا میشود در جلسه حضور بهم رسانند .

دستور جلسه :

۱ـ استماع گزارش هیئت مدیره و بازرس .
۲ـ تصویب ترازنامه سال ۱۳۴۷
۳ـ انتخاب بازرس .

شرکت سهامی‌ایران سابتا

آگهی مناقصه

انجمن ملی حمایت کودکان برای کارگاه های فلزکاری و نجاری و قالی بافی و پارچه‌بافی سازمان های تابعه خود مقداری وسایل فنی از طریق مناقصه خریداری مینماید . داوطلبان شرکت در مناقصه با مراجعه به کارپردازی انجمن و دریافت صورت‌اجناس مورد احتیاج پیشنهادات خود را بضمیمه قبض سپرده معادل صدی پنج بهای اجناس که ببانك بازرگانی شعبه ایرانشهر به حساب شماره ۲۲۷ باید منظور شود تاتاریخ پنجشنبه ۱۹ر۳ر۴۸ بدفتر انجمن تسلیم و رسید دریافت دارند .

پیشنهادات رسیده روز شنبه ۲۱ خرداد در کمیسیون‌مناقصه باز و از حائز حداقل مناقصه خریداری خواهد شد.حضور پیشنهاد دهندگان در جلسه مناقصه آزاد و انجمن در رد یاقبول کلیه پیشنهادات رسیده مختار خواهد بود .

انجمن ملی حمایت کودکان

آگهی مناقصه شماره ۵

سررشته‌داری لشگر ۹۲ زرهی جهت مصرف یك قلم اجناس مشروحه زیر را :

یخ مورد نیاز تیپ ۲۴ زرهی دزفول

از طریق مناقصه خریداری می نماید :

پیشنهاد دهندگان میتوانند با مراجعه به شعبه خرید سررشته‌داری لشگر ۹۲ و ملاحظه نمونه و مشخصات اجناس ودریافت برك شرایط و مشخصات معامله پیشنهاد خود را طبق مفاد مندرج در شرایط معامله تنظیم و تا ساعت ۹ صبح روز ۱۵ر۳ر۴۸به دفترسررشته داری‌لشگر ۹۲ واقع در پادگان شماره ۱ـاهواز تسلیم نمایند.

سررشته داری لشگر ۹۲ زرهی اهواز

آ-۱۷۵۷۸

آگهی دعوت از صاحبان سهام

از صاحبان سهام شرکت سهامی شبدیز دعوت مینماید که در ساعت‌پنج بعدازظهر روز پنجشنبه پنجم تیر ماه ۱۳۴۸ در جلسه عادی سالیانه در محل شرکت واقع در خیابان سعدی ۳۴۸ حضور بهم‌رسانند .

دستور جلسه

۱ـ استماع گزارش بازرس و هیئت مدیره شرکت
۲ـخط مشی شرکت در سال آینده .
۳ـ تصویب ترازنامه
٤ـ انتخاب بازرس برای یك سال دیگر .

شرکت سهامی شبدیز

آ-۷۶۳۱

زبان انگلیسی را درکوتاهترین مدت بیاموزید

با ۱۶۸ لیره در مدت دوازده‌هفته باغذا اطاق و روزانه پنج ساعت درس بدون محدودیت سن برای شاگردان.این مؤسسه ازطرف وزارت آموزش و پرورش برسمیت شناخته شده است. لطفاً با نشانی زیرمکاتبه فرمائید .

Ian Josephs M.A. (Oxford University),
The Regency School of English, Ramsgate, Kent, England.

بهای کاغذ دیواری

مانیس ۱/۴ قیمت

کاغذ دیواری های دیگر است

دکورانورهای ما مجاناً در اختیار شما هستند

تلفن ۶۲۱۲۴۹ و ۶۲۸۲۳۱

آگهی دعوت از صاحبان سهام

مجمع عمومی سالیانه شرکت سهامی جهان چیت در روز دوشنبه بیست‌و ششم خرداد ماه‌یکهزارو سیصد و چهل و هشت ساعت‌ده صبح در محل شرکت واقع در خیابان شیراز «بهجت آباد »پلاك ٤٤ تشکیل میگردد.

از عموم سهامداران تقاضا میشود درساعت مزبور در جلسه حضور بهمرسانند.

دستور جلسه عبارت خواهد بود از:

۱ـ استماع گزارش هیئت مدیره و بازرس .
۲ـ تصویب حساب سود و زیان وبیلان شرکت.
۳ـ تعیین بازرس برای سال مالی آتی
٤ـ شور و تصمیم در مسائل کلی و خط مشی آتیه شرکت .

هیئت مدیره شرکت سهامی جهان چیت

آ-۱۷۶٦٤

از صبح ٥ شنبه ۱٥ خرداد فقط در

سینما پارامونت

بی‌پروا ـ گستاخ ـ پرغوغا ـ بیسابقه
تجسمی ازسرکشی‌های نسل‌جوان ... نسلی بی امان
که لذت را در سرعت میجوید وفراموشی را درعشق

فرانکی اوالون . انت فونیکلو . فابیان . چیل ویلز در فیلم

قهرمانان جهنم

FIREBALL 500 پاناویژن و رنگی

ازنمایش فیلم «قلعه عقاب‌ها» در سینما پارامونت فقط یکهفته دیگرباقیست

آ-۱۷۷۲۸

ورق شیروانی پلاسکوکار

سقفی مدرن ـ محکم ـ زیبا ـ روشن برای پارکینگ عمومی گاراژ ـ گلخانه ـ آلاچیق و حفاظ منازل در چهار رنگ

مرکزپخش تهران بازارفروشگاه مرکزی پلاسکوکار

تلفن : ۲۲۲۱۰ ـ ۲۲٥۱۹

دبیرستان رازی
کودکستان

نامه‌ای مشعر برتقاضای پرداخت شهریه ،بعنوان‌اولیایی که کودکانشان را برای سال آینده درکودکستان این موسسه ثبت نام کرده‌اند باپست سفارشی ارسال شده است .

تعدادی از این نامه‌ها به علت‌نقص ویانادرستی آدرس باز گردانده شده .از اولیای محترمی که‌نامه مذکور را دریافت نداشته‌اند استدعا دارد برای اینکه ثبت نام فرزندشان ملغی نگردد با فوریت تمام بمدیریت کودکستان‌رجوع فرمایند .

علاقمندان زبان انگلیسی

دانشجویان ،دانش آموزان و کلیه علاقمندان باید زبان‌انگلیسی را در انگلستان بین مردم انگلیس فرا گیرند .

انگلیسی‌را بااستفاده ازکلاسهای سمعی‌و بصری و پانسیون نزد خانواده های انگلیسی در شهر زیبای ساحلی برنموس فراگیرند.

جهت اطلاعات بیشتر و رزو محل بنماینده

"ANGLO CONTINENTAL SCHOOL
OF ENGLISH" در ایران خیابان آیزنهاور

پشت‌وزارت کار کوچه۲٥ شهریور پلاك ۸٤ تلفن ۹٥۲٦۰٥ مراجعه فرمائید .

۱ـ۲ آ-۷٦۲۳

آگهی مناقصه خرید گلدان نایلونی

وزارت منابع طبیعی تعداد یك میلیون گلدان پلاستیکی بابعاد ۱٥ × ۲٥ سانتیمتر طبق نمونه موجود در اداره کارپردازی را از طریق مناقصه خریداری مینماید . داوطلبان شرکت در مناقصه باید پیشنهادات خود را بانضمام اوراق‌خزانه بمیزان٥درصد بهای پیشنهادی تا آخر وقت اداری روز۲٤ر۳ر٤۸ به اداره‌دبیرخانه مرکزی تسلیم و رسید دریافت دارند . به‌پیشنهاداتی که فاقد سپرده و مشروط و مبهم یابعد از وقت مقرر برسد ترتیب اثر داده نخواهد شد کلیه هزینه حمل‌و مالیات و هرگونه‌عوارض بعهده برنده مناقصه است . پیشنهادات واصله در ساعت ۹ صبح روز یکشنبه۲٥ر۳ر٤۸ در حضور کمیسیونی در اداره کل کارپردازی بازو قرائت خواهد شد کمیسیون در رد یا قبول یك یاتمام پیشنهادات مختار است برنده مناقصه باید صدی ده بهای مورد معامله رابعنوان تضمین حسن انجام کار بودیعه بسپاردمدت تحویل از تاریخ‌ابلاغ به برنده مناقصه حداکثر یکماه خواهد بود.

الف ۲۳٦۷

مدیر کل خدمات‌عمومی. شایسته

۱ـ۲ آ-۷۳۰٤

شماره ۲۸۳٦
تاریخ ۳ر۳ر٤۸

آگهی مناقصه شهرداری آبادان

شهرداری آبادان بموجب تصویب‌نامه انجمن شهر زیر سازی و آسفالت و جدول‌گذاری خیابان ده متری ویلاواقع د رایستگاه پنج فرح‌آبادوخاکریزی و آسفالت پارکینك و تعمیرات محوطه گورستان شهر را بـه‌مبلغ تقریبی یك میلیون و پانصد هزارریال بشرح‌زیر بمناقصه میگذارد .

۱ـشرکت ها و یا نمایندگان آنها که دارای برك نمایندگی بامضاء مدیر عامل و مهر شرکت بوده و دارای صلاحیت فنی طبق‌بند ۳ این آگهی میباشند ازتاریخ۱٥ر۳ر٤۸ به شهرداری مراجعه و باپرداخت مبلغ یکهزار ریال اسناد شرکت درمناقصه راتا آخر وقت‌اداری روز ۱٥ر٤ر٤۸ دریافت دارند .

۲ـ پیشنهاد دهندگان مبلغ هشتاد هزار ریال اسناد خزانه ببانك ملی ایران شعبه آبادان بنام شهرداری آبادان تحویل و رسیدآنرا ضمیمه پیشنهاد خود نمایند .

۳ـ پیشنهاد دهندگان پیشنهادات خودرا در دو پاکت لاك‌ومهر شده الف‌وب بشرح‌زیر :

پاکت الف ـ شامل برك رسید اسناد خزانه وصلاحیت فنی (حداقل درجه ۳ راه سازمان برنامه) طرح‌قرارداد و صورت ریز مشخصات و شرائط ونقشه ها و واحد بها که همگی امضاء و مهر کرده باشد .

پاکت ب- شامل پیشنهاد انجام کار باذکر تخفیف بدون خط خوردگی .

٤ـ پیشنهاد دهندگان باید پاکت پیشنهادی خودرا تاساعت۱۱ صبح روز ۱٦ر٤ر٤۸ در مقابل اخذ رسید بدفتر شهرداری‌تسلیم دارند .

پیشنهاداتی که فاقد اسناد مناقصه یاسپرده یابعد از موعدمقرر (اعم از کتبی ، شفاهی ، تلگرافی) رسیده باشد ترتیب‌اثر داده نخواهد شد .

٥ـ شهرداری میتواند تا میزان ۲٥ درصد از مبلغ‌کل کار کسر یا اضافه نماید .

٦ـ بهاء چاپ آگهی و هرگونه مالیات و عوارض بعهده برنده مناقصه خواهد بود .

۷ـپیشنهادات رسیده در ساعت پنج‌بعد از ظهر همان روز در کمیسیون مربوطه در شهرداری بازو قرائت خواهد شد .

حضور پیشنهاد دهندگان در جلسه مناقصه آزاد است .

۸ـ شهرداری در رد یا قبول یك یا کلیه پیشنهادات مختار است

۹ـ تا انعقاد قرارداد بابرنده مناقصه سپرده شرکت کننده نفر دوم و سوم آزاد نخواهد شد و در صورتی که برنده مناقصه‌حاضر بعقد قرارداد نشود سپرده او به نفع شهرداری ضبط میگردد .

دست‌غیب ، شهردار آبادان

۱ـ۲ آ-۱۷٥۸۲

آگهی استخدام

یك شرکت دولتی تعدادی لیسانسیه حسابداری که خدمت‌وظیفه را انجام داده و یاگواهی معافیت دائم(غیرپزشکی) داشته باشند استخدام مینماید .

از داوطلبان استخدام تقاضا میشود فرم‌زیر راتکمیل نموده ضمیمه فتوکپی مدرك تحصیلی ،گواهی معافیت خدمت وظیفه عمومی و دو قطعه عکس ٤ × ٦ خود حداکثرتا تاریخ ۲۰ر۳ر٤۸ به شماره ٤۹۱ روزنامه اطلاعات ارسال دارند .

نام ونام خانوادگی تاریخ تولد
شماره شناسنامه محل‌صدور شناسنامه
فارغ‌التحصیل سال دانشکده
رشته تحصیلی
نشانی : محل امضاء

متقاضیان شغل باید از سلامت کامل مزاج برخوردار بوده سن آنان از ۲۲ سال کمتر و بیش از ۲٦ سال تمام نباشد .

آ-۱۷٦۹٤

زیباترین افسانه حماسی و عشقی دورانها بصورت شاهکاری بی همتا با جلال‌و شکوهی بیسابقه پرده سینما را در بر میگیرد .

بزودی در سینما

گلدن سیتی

هربرت لوم
کارین دور . او پایر
رولف هینگر . ماریو جیروتی در فیلم

پاناویژن ورنگی
پخش از متروگلدوین‌مایر

نمایش باصدای
استریوفونیک ٦ بانوی

آب گرمکن رافقط بامارک

DUO-THERM

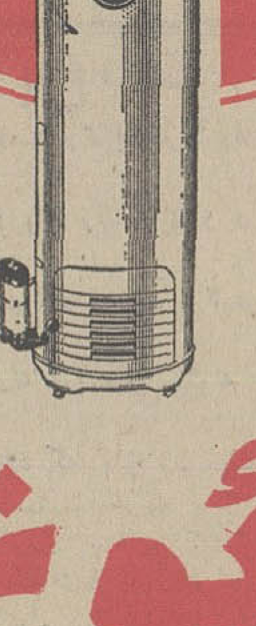

دوئوترم

بخواهید

نیازمندیهای شما

استخدام

عده‌ای فروشنده سیار باسابقه استخدام میشود طالبین خیابان اسلامبول ساختمان پلاسکو طبقه ٤ شماره ۳۰٤ پخش محصولات لاو مراجعه نمایند
آ-۶۰۰ ۱-۶

۱۵ نفر خانم و آقای تحصیل کرده

پس از یکدوره یکماهه کارآموزی حسابداری مشغول بکار خواهند شد تلفن ۳۳۵۰٤۰
آ-۷۲۵ ۱-۵

MANAGER IBM-DEPARTMENT FOREIGN COMPANY has a vacancy for an experienced programmer being capable to manage our IBM department. Good English or German essential. Detailed application in English or German to P.O.B. 11-1544.

استخدام انباردار

شرکتی که دارای چندین انباردر شهرستان هاست انباردار باسابقه‌ای را که بتواند در حال گردش و بطور موقت متصدی یکی از انبارها باشد باشرائط زیر استخدام مینماید :
۱- سپردن تضمین ملکی بهر مبلغ که شرکت بخواهد .
۲- دارابودن سواد فارسی و آشنائی بحروف لاتین .
واجدین شرایط درخواست خوه را همراه عکس خود بصندوق پستی ۱۰۸۶ ارسال دارند .
۱-۲ آ-۱۶۶۶۶

خانواده ایرانی مقیم امریکا

برای خدمت در منزل به‌دوشیزه یا بانوئی نیازمند است بتلفن ۷۷۲۹۵۵ مراجعه شود
آ-۷٤۵۳ ۱-۳

دکتر داروساز یا مجاز

جهت داروخانه درشمال شهر صبح‌ها یاتمام روز تلفن ۳۳۹۰۸۰ ۸صبح تا۱۲و ٤ونیم تا۸عصر
آ-۷۵۹۱

بیک بانوی خانه‌دار

علاقمند به‌بچه نیازمندیم داوطلبانی که تقاضای حقوق زیاد نداشته‌باشند باتلفن ٤۸۶۵۵ تماس حاصل نمایند
آ-۱۷۶۹۶

فتوآس

بیکنفر دوشیزه یابانو جهت دفترداری از ۲ بعدازظهر تا ۹ شب نیازمنداست. عباس‌آباد جنب پمپ بنزین شماره ۱۶۰
آ-۱۷۵۹۰

دوزندگی گلریز

به چندنفر دوشیزه یابانوی دوزنده که درکار خود مهارت داشته باشند احتیاج دارد.
تلفنی - مقابل سینما آتلانتیک پاساژ یکتا
آ-۷۰۰ ۱-۲

یك خانم سکرتر که

ماشین‌نویسی نیز بداند فوری استخدام میشود به‌آدرس - خیابان پهلوی- چهارراه امیراکرم-ساختمان کاشانی طبقه پنجم «موسسه هنری آناهیت» مراجعه شود
آ-۷۵۷۳

آگهی استخدام

تعداد ۱۵ نفر خانم و آقای دیپلمه پس از طی دوره‌های حسابداری و یا ماشین‌نویسی باخذ گواهی‌نامه‌رسمی نائل‌واستخدام داوطلبان‌واجدشرایط بامعرفی ماتضمین میگردد . تلفن: ۳۳۵۹۹۳
آ-۷۵۷ ۱-۶

آگهی استخدام

شرکت سهامی بیمه‌ایران - شعبه اصفهان یکنفر کارمند که دارای دیپلم کامل متوسطه ریاضی بامعدل بیش ازچهارده باشد و ماشین‌نویسی فارسی‌هم بداند از طریق مسابقه و مصاحبه استخدام مینماید . داوطلبان باید دارای شرایط‌زیر باشند :
۱-تابعیت دولت شاهنشاهی‌ایران
۲-حداقل سن ۲۰ سال تمام‌وحداکثر ۲۶ سال
۳-عدم اشتغال به‌تحصیل
٤-انجام خدمت وظیفه عمومی یا دارابودن معافیت دائم
۵-تندرستی کامل و نداشتن محکومیت کیفری
واجدین شرایط بادردست داشتن فتوکپی مدرك تحصیلی - دوقطعه‌عکس ٤×۶ وعین شناسنامه تاآخروقت اداری روز یکشنبه یازدهم خردادماه جاری به‌شعبه این شرکت دراصفهان برای ثبت‌نام مراجعه نمایند
شرکت سهامی بیمه ایران
آ-۱۶۸۳۸

استخدام میشود

جوان دیپلمه که خدمت نظام‌وظیفه‌را انجام داده باشد استخدام میشود . کوچه برلن ساختمان ۵۲ موسسه گام
آ-۱۶۸۳۲

کارخانجات مهندس‌سیروس

ارجمند احتیاج به‌سه نفر راننده‌پایه دوهمگانی دارد ، آدرس-جاده‌دماوند- طهران پارس
آ-۱۷۷٤۰ ۱-۲

کارخانجات لیلاند موتور

ایران بافرادی بامشخصات زیر نیاز دارد
۱-مهندس مکانیك باسابقه کار در کارخانجات ماشین‌سازی و مسلط بزبان انگلیسی
۲-دیپلمه فنی باسابقه کار در کارخانجات ماشین‌سازی
۳-سوهانکار درجه۱
٤-طراح قالب ونقشه‌کش
واجدین شرایط میتوانندهمه‌روزه بکارگزینی شرکت لیلاند موتور ایران واقع درکیلومتر ۱٤ جاده‌کرج مراجعه نمایند
آ-۷٤۱۵ ۱-۶

مهندس برق

یك نفرمهندس برق بادوسال‌سابقه کار وآشنا بزبان انگلیسی برای خدمت در تهران مورد احتیاج است. شرکت ساتکاب تخت جمشید شماره ۱را٤۱مقابل زیمنس
آ-۷٤۹٤۷ ۱-۲

استخدام

یك شرکت تولیدی ۵ دوشیزه یابانو را از طریق مصاحبه با شرایط زیر استخدام میکند :
۱- تحصیلات حدود دیپلم
۲- سن‌بین ۱۸الی۳۰سال
۳- آشنائی‌بیکی‌اززبانهای خارجی
واجدین شرایط بعد از گذراندن دوره یك‌ماه کار - آموزی با حقوق و مزایای خوب استخدام میشوند . ساعتهای مصاحبه روز های سه‌شنبه و چهارشنبه و پنجشنبه صبح‌ها از۹ الی۱۲ بعداز ظهرها ۵ الی۷ به‌آدرس زیر مراجعه فرمایند .
خیابان ویلا خیابان اراك شماره ۶۲ طبقه اول
۱-۲ آ-۱۷۵۰۲

به بیست نفر دوشیزه

یابانوی کارگر نیازمندیم . خیابان حشمت‌الدوله غربی چهارراه پیروز مقابل داروخانه جاودان کوی خسروی شماره ۱٤٤
آ-۷۵٤۵ ۱-۲

عده‌ای خانم

برای کار تمام روز باحقوق‌روزی۵۰۰ ریال استخدام میکنیم حداکثر سن ۳۵سال ازمتقاضیان تقاضا میشودروز پنجشنبه ۸ر۳ر٤۸ فقط‌ازساعت۹تا۱۲ صبح بنشانی خیابان پهلوی جنب سینمارادیوسیتی خیابان همایون‌بلاك ۷۵ سازمان بتون آرمه ایران مراجعه فرمایند
آ-۷۷۹

هنرپیشه خانم و آقا

کانون هنری پاترا عده‌ای خانم و آقاجهت هنرپیشگی برای بازی‌درفیلم وتاتر و تلویزیون فورامی‌پذیرداحمد کاشانی کارگردان تاتر . دروازه دولت روبروی پمپ بنزین کوچه حمیدالدوله
آ-۷۳۳۳

کمك داروساز باتجربه

باحقوق مکفی‌استخدام‌میشوددراروخانه بیمارستان مهر

جهت فعالیت در

کادر جدیدی بچند نفر خانم و آقا نیازمندیم سه‌راه‌شاه کوچه سیمرغ پلاك ٦٦ طبقه چهارم بیمه‌خاور
آ-۷۸۲ ۱-۲

بسه نفر دوشیزه یابانو

ماشین‌نویس جهت شعبات تهران- شمیران - شهرری نیازمندیم سه راه شاه کوچه سیمرغ پلاك ٦٦ طبقه چهارم بیمه خاور
آ-۷۸۱ ۱-۲

چندنفر کارگر زن

جوان مورد احتیاج است لطفاهمه‌روزه به‌کمپانی آی بی.اس خیابان پهلوی جنب سینما امپایر مراجعه‌فرمایند
آ-۷۵۲ ۱-۲

دفاتر اسناد رسمی

شهرداری پایتخت آگهی استخدام

شهرداری‌پایتخت افراد واجد شرایط زیراراجهت خدمت درکادرمکانوگرافی استخدام می‌نماید
۱-برنامه‌نویس ماشین های IBM آشنا بزبان‌های Autocoder سیستم ۱٤۰۱
۲-سیستم آنالیست آشنا بامور مالی واموال و انبار
شرایط استخدام
۱-تابعیت دولت شاهنشاهی
۲-شاغل نبودن در ادارات ویا موسسات دولتی
۳-دارای برك خاتمه خدمت‌وظیفه عمومی یابرك معافیت
٤-حداقل سن ۲۰ وحداکثر۳۵ سال
واجدین شرایط میتوانند
همه روزه از ساعت ۹ صبح الی ۱بعدازظهر بدفتر طرح و بررسیهای شهرداری مراجعه فرمایند
شهردار پایتخت
آ-۱۷۳۹۶ ۱-۳

سازمان تبلیغاتی وبازاریابی ناقوس

به‌طراح - خطاط - نقاش -منشی‌زن- ویزیتور و کارگر نیازمند است . خیابان شاهرضا-بین خاقانی‌وروزولت شماره ۹۲۰
آ-۷۵۱۱ ۱-۲

استخدام میشود

بیکنفر جوان مسلط بزبان انگلیسی و دارای اطلاعات درزشته فیزیك یا شیمی معادل لیسانس و یاپزشکی نیازمندیم تلفن ۶۹۲۲٤
آ-۷۶۰۹

تعدادی جوشکار لوله درجه یك باداشتن تست فورم که از عهده آزمایشی API برآیند باحقوق کافی برای خارك استخدام میشود.واجدین‌شرایط به‌پیمانکاری آمینع خرمشهر میدان مجسمه مراجعه نمایند

شرکت مهندسی کارنو

بیکنفر تکنیسین و یکنفر ویزیتور تاسیسات حرارت مرکزی‌وتهویه‌برای تمام وقت نیازمند است تلفن های: ٤۲۱۵۵ و۶۱۳۳۶۵
آ-۷۶۲۹ ۱-۲

به بیست نفر دوشیزه

یابانوی کارگر نیازمندیم . خیابان حشمت‌الدوله غربی چهارراه پیروز مقابل داروخانه جاودان کوی خسروی شماره ۱٤٤
آ-۷۵٤۵ ۱-۲

عده‌ای خانم

برای کار تمام روز باحقوق‌روزی۵۰۰ ریال استخدام میکنیم حداکثر سن ۳۵سال ازمتقاضیان تقاضا میشودروز پنجشنبه ۸ر۳ر٤۸ فقط‌ازساعت۹تا۱۲ صبح بنشانی خیابان پهلوی جنب سینمارادیوسیتی خیابان همایون‌بلاك ۷۵ سازمان بتون آرمه ایران مراجعه فرمایند
آ-۷۷۹

هنرپیشه خانم و آقا

کانون هنری پاترا عده‌ای خانم و آقاجهت هنرپیشگی برای بازی‌درفیلم وتاتر و تلویزیون فورامی‌پذیرداحمد کاشانی کارگردان تاتر . دروازه دولت روبروی پمپ بنزین کوچه حمیدالدوله
آ-۷۳۳۳

کمك داروساز باتجربه

باحقوق مکفی‌استخدام‌میشوددراروخانه بیمارستان مهر

جهت فعالیت در

کادر جدیدی بچند نفر خانم و آقا نیازمندیم سه‌راه‌شاه کوچه سیمرغ پلاك ٦٦ طبقه چهارم بیمه‌خاور
آ-۷۸۲ ۱-۲

بسه نفر دوشیزه یابانو

ماشین‌نویس جهت شعبات تهران- شمیران - شهرری نیازمندیم سه راه شاه کوچه سیمرغ پلاك ٦٦ طبقه چهارم بیمه خاور
آ-۷۸۱ ۲۱-

شریک

بدون ریسك . باتضمین

کافی . و بهره‌مناسب بیك شریك جهت توسعه یك موسسه تولیدی نیازمندیم . صبحها تلفن ۷۳۷۶۶
آ-۷۶۳۳

جویای کار

قابل توجه مزون‌ها و فروشگاه های بزرك لباس

خانمی متخصص درخیاطی وطراحی مد باسابقه کار در کنفکسیون آماده کاردریکی از فروشگاه ها یامزون های بزرك خیاطی می‌باشدلطفابراهنمای شماره ٤۸۹ روزنامه اطلاعات مراجعه فرمائید
آ-۷٤٤۹۱ ۱-۳

راننده ۲ شخصی باسواد

ودارای کارت پایان خدمت تمام‌وقت جویای کار است براهنمای ٤۹۰ اطلاعات مراجعه شود
آ-۷۵۳۹

گمشده

کیف زنانه درخیابان کاخ دوم یوسف‌آباد گم شده است از یابنده تمنی می‌شود وجه آنرا برداشته و اسناد را بنشانی مقابل‌بانك‌ملی‌مرکز رادیو شباهنگ بدهد
آ-۷۵٤۹

یکبرك چك ۶۳۷۱۹۸ بانك تهران دروجه حامل بمبلغ ۱۵۰۰۰ ریال‌در تاریخ ۲۴ر٤۸ر۳ ساعت۹ صبح‌درحوالی عشرت‌آباد مفقود شده از یابنده خواهشمند است بتلفن ۷۳۱۸۹ اطلاع داده و مژدگانی دریافت دارد چك مزبور ازدرجه اعتبار ساقط است
محمد ایرانی
آ-۷۵۵۷

کلاس منشیگری

دوره جدید کلاس منشیگری کاخ دانش تشکیل میشود . نامه‌نگاری، حسابداری - بایگانی-ماشین نویسی فارسی و لاتین و قوانین اجتماعی قسمتی از دروس این کلاس‌است . بلیط تهران شیرازباهواپیمای‌جت بوئینك ۷۲۷ از طرف هواپیمائی‌ملی ایران (هما)به‌یکنفرازفارغ‌التحصیلان داده میشود . قبلانام‌نویسی فرمائید

کاخ دانش

خیابان فرانسه . کوچه مرجان . خیابان نادری . پاساژ معتمد
آ-۱۶۳۵٤ ۱-۳

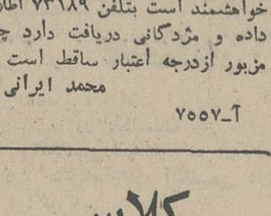

صاحب امتیاز و مدیر مسئول
عباس مسعودی
خیابان خیام - ایران‌چاپ
تلفنخانه اطلاعات ۳۱۱۰۷۰تا ۳۱۱۰۸۴
شعبه آگهی‌ها ۳۱۱۲۱۳
نیازمندیها ۳۱۱۲۲۰

بیك پرستار بچه

نیازمندیم صبحها بین ساعت ۹ تا۱۲ بتلفن ۳۱۱۲۰۵ مراجعه فرمائید
۱-۲

چندنفرفروشنده خانم‌جوان

مورد نیاز است لطفا همه روزه بین ساعت ۵تا۶ بعدازظهر به‌کمپانی آی.بی .اس ساختمان‌آی.بی. اس خیابان پهلوی جنب‌سینما امپایر مراجعه فرمایند
آ-۷۹۰ ۱-۳

سازمانهای فنی‌وفرهنگی

باشگاه تابستانی مهرمادر

در محیط مشجر آستخر شنا زبان انگلیسی‌بامربیان خارجی وسرگرمی های آموزنده شمیران خیابان‌پسیان تلفن ۸۵۵۹۶ .
۱-۵ آ-۷۱۰

دوره‌های کمك مهندسی

رادیو تلویزیون
(برقی ترانزیستوری)
یخچال و کولر
بطور علمی و عملی
با مناسب‌ترین شهریه مخصوص فرهنگیان و غیره
کانون فنی بروز نو
اول شاه‌آباد ساختمان ده طبقه شماره ۲۳۳ تلفن ۳۳۵۹۹۳
آ-۷۵۶ ۱-۲

تعلیم رانندگی

هنرستان فنی پرستو

مرکز آموزش صحیح رانندگی - مکانیکی ترافیك مجهز به‌بهترین و مدرنترین وسیله آموزش‌تهران‌خیابان شاهپور چهارراه گمرك تلفن:۲۳۹۱۶

تدریس خصوصی

انگلیسی یا فرانسه

توسط خارجی تلفن ٤۷۱٤۱

برای تدریس خصوصی به

تلفن ۵۲۹۷٤ مراجعه کنید

فیزیك ، مکانیك ،شیمی،ریاضیات ششم (طبیعی و ریاضی) ریاضیات عالی توسط دانشجوی فنی۹۵۳۸۸۷

تدریس ومکالمه انگلیسی

توسط خارجی ساعتی ۱۵تومان
٤۲۵۰۶

ENGLISH tutoring-American will tutor English-conversation, literature composition. Call 880329 between 1-5 p.m.

معاملات پول

پول تومانی۲ شاهی ۷۳۵٤۱

پول در مقابل املاك شمال

شهر وشمیرانات موجود است‌به‌تلفن های شماره ۳۳۹۰۶۷ و۳۳۶۸۸۵ مراجعه فرمایند

چکهای برگشتی

۶تا۸ بعدازظهر ۶۵٤۶٤ - مقدم

پول شرطی نیازمندیم ٤۸٤۶۳
آ-۷۷۵ ۱-۲۰

وام ثرمقابل اتومبیل ۳۳۷٤۳۷

بازرگانی نراقی ۸٤۱٤۲

پول شرطی باسود بانکی ٤۸٤۶۳
آ-۷۷۶ ۱-۲۰

وام درمقابل‌تلفن ۳۳۷٤۳۷

آ-۶۷۰ ۱-۵

قبوض

قبوض اصلاحات ارضی بیواسطه خریداریم یاکبور ۲۲۷۲۹و ۶۲۷۶۹۷

قبوض قالی بانك کارگشائی

اضافه‌تراز‌قیمت ارزیابی‌شده خریداری‌میشودفرش‌اردهالی اول‌بازارکفاشها سرای‌مهدیه تلفن ۲۳٤۸۲

وجه‌قبض‌فرش‌بانك‌کارگشائی

را بدون مراجعه بشما بوسیله تلفن درخانه یامحل کارشما خریداری‌و پرداخت‌می‌نمائیم ۲۳٤۸۲

قبوض قالی و قالیچه بانك

کارگشائی رابحداکثرقیمت‌خریداریم سبزه‌میدان اول سرای حاج‌رحیم‌خان خامسی تلفن ۸۶۶۰ ۵

گازمورد نیاز شما

پخش گاز شرکت بوتان

ازساعت ۷ ونیم صبح تا۸ بعدازظهر باتلفن های شماره ۹۵۳۰۵۱ تا : ۹۵۳۰۵۵ و ۳۳۸۲۲۱ و ۳۳۸۲۲۲ و ۳۳۲۹۲٤ آماده قبول سفارشات مشتریان محترم خود درتهران میباشد

گیتی‌گاز در خدمت عموم

بتلفن‌های۲۲۹۹۱-۷۹٤۵۰۸-۷۹۳۲۱۱ مراجعه شود از شهرستان هانماینده فعال می‌پذیرد

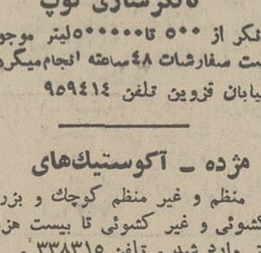

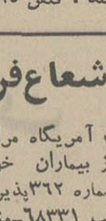

از ۷ونیم صبح تا۷ونیم شب تلفن پخش گاز و سرویس :
٤٤۸۰۲ - ٤۶۷۶۶ - ۶۹۷٤۵

متفرقه

تانکرسازی لوپ

تانکر از ۵۰۰ تا۵۰۰۰۰۰لیتر موجود است سفارشات ٤۸ساعته انجام‌میگردد
خیابان قزوین تلفن ۹۵۹٤۱٤

مژده - آکوستیك‌های

منظم و غیر منظم کوچك و بزرك کشوئی و غیر کشوئی تا بیست هزار متر وارد شد . تلفن ۳۳۸۳۱۵ .

دکترشعاع‌فروغی

از مسافرت آمریکاه مراجعت ومانند سابق از بیماران خود در میدان فردوسی شماره ۳۶۲پذیرائی مینماید تلفن : مطب ۶۸۳۳۱-منزل۷۶٤۰۱۶
آ-۷۰۱ ۱-۳

کلینیك دامپزشکی وسالن زیبائی

حیوانات خیابان تخت طاوس نبش خیابان فرح جنوبی تلفن ۷۶۲۱۱۶
آ-۳۹۰ ۱-۱۳

یکدستگاه غلطك وببره

باتراکتور ویکدستگاه ماشین‌تانکر جمس بفروش میرسد خواستاران به تلفن ۶۱۳۲۷۷ مراجعه نمایند
آ-۷۳۷۷ ۱-۳

معرفت

سازنده زیورآلات طلا و فیروزه استانداردشده بازار زرگرها شماره ۳۲ تلفن ۵۸۳۵٤
آ-۵۰٤ ۱-۱۵

گذرنامه اینجانب غلام درغال

باگذرنامه آقای زارع حسین آبادی درمرز عوض شده خواهشمند است نامبرده برای تعویض درتهران‌خیابان فردوسی مسافرخانه جهان‌نو با پنجانب مراجعه فرماید غلام‌درغال
آ-۷۵۸۱

کرایه هر نوع ماشین‌تحریر

بنگاه فنی ناصر - تلفن ۷۵۶۲۰۵
دروازه دولت مقابل سعدی

پناهگاه کودکان
موسسه علمی ونمونه‌ایست جهت نگهداری وحمایت ازکودکانیکه دچارعقب‌ماندگی ذهنی و اختلالات تکلمی و یا عدم سازش با محیط هستند
آدرس خیابان نیاوران ابتدای خیابان جماران تلفن ۸۲۰۱۰۵

راهنمای پزشکی اطلاعات

فشارخون و بیماریهای مزمن درمان فلج. چپی چشم و رماتیسم

باروشر هموپاتیك بیسابقه در ایران دکتر حسن‌بهره‌مند از دانشگاه‌هند با ٤۱ سال سابقه -سعدی شمال بیمه تلفن ۳۰۱۶۱۷و ۸۶۳۲۸

بیماریهای دهان ودندان باابتکار جدید

دهان ودندانهای شمارا بیمه مینماید . برای اطلاع بیشتر ٤ تا ۸ بعداز ظهر - خیابان شاه‌آباد جنب‌سینمای‌حافظ‌مراجعه فرمائید

متخصص بیماریهای ریوی وسل

دکتر هوشنك طبیب‌زاده -خیابان پهلوی نزدیك سینما مهتاب ٤۰۵۰۲

متخصصین فیزیوتراپی

دکتر قبصر درمان فلج‌ها - دردهای عصبی و عضلانی - رماتیسم و سیاتیك تخت‌جمشید چهارراه بهار کوچه آفتاب تلفن ۷۶۵۶۱٤

متخصصین بیماریهای پوست

دکتر خشنود ، متخصص‌بیماری‌های پوست
شاهرضا مقابل لاله‌زارنو تلفن ٤۹۶۳۲ پذیرائی با تعیین وقت قبلی

درمان بواسیر

دکتر عباس نیاك‌نژاد درمان بواسیر بدون عمل جراحی
فیستول وفیسور بامتد موثر و بیماری جهازهاضمه - پذیرائی عصرها در محل جدید : خیابان‌روزولت شمالی‌زیر تخت‌طاووس کوی‌مدائن پلاك۳۵

متخصص بیماریهای اطفال

دکتر رمضانخانی متخصص بیماریهای‌اطفال فلهك‌دولت‌عصرها ۸۱۱۷۰

دکتر حسین رهنما متخصص‌بیماری های کودکان‌ازآلمان تخت جمشید ۳۶۰ چهارراه بهار پذیرائی ۸ا۵ عصر مطب ۷۶۵۵۳۱ منزل۶۳۲۵۹۳

متخصص بیماریهای جهاز هاضمه

بیماریهای معده ، کبد وروده ، یواسیر بدون عمل جراحی دکتررفیعی متخصص از دانشگاه‌پاریس -جامی اول کوچه پاریس تلفن ٤۸۱۸۹

متخصص بیماریهای رماتیسمی

دکتر ناصر برجیس صبح و عصر خیابان سپه چهارراه پهلوی

متخصص پلاستیك

دکتر علی نبوی جراح و متخصص بیماریهای چشم
خیابان پهلوی پائین چهارراه شاه کوچه ملك ۲تا ۵ بعدازظهر

متخصصین بیماریهای چشم

دکتر هوشنك برجیس جراح و متخصص چشم از آمریکا .
دارای تخصص در عینك نامرئی خیابان بزرگمهر شماره ۶ تلفن ۶۹۰۱۳
پذیرائی صبح و عصر

ترك تریاك و هروئین

دکتر صفائی با ۳۰ سال سابقه و متد جدید بستری و سرپائی‌سعدی شمالی جنب بانك بیمه ۳۰٤۱۵۳

دکتر یحیی برجیس متد اختصاصی در ترك اعتیاد

شاهرضا جنب پمپ‌بنزین فوزیه صبح و عصر ۷۶٤۱٤۷

کلینیك شبانه روزی قلهك جنب شهرداری تلفن۸۶٤۷۷

کلینیك شبانه‌روزی و بدون تعطیل دکتر جوانشیر

مجهز به‌آمبولانس آکسیژن - آیروسل
شاهرضا مقابل لاله‌زار نو تلفن ٤۹۶۳۲

بیماریهای آمیزشی

دکتر یحیی صدری

بیماریهای آمیزشی و مجاری ادرار، میدان بهارستان‌خیابان صفی‌علیشاه

دکتر معانی - بیماریهای آمیزشی ، فردوسی مقابل بانك ملی پس‌انداز

دکتر داوران-مجاری‌ادرار-آمیزشی- دروازه‌دولت صبح‌وعصر ۳۰۲۵٤۸

دکتر دانشگر امراض مقاربتی ومجاری ادرارسپه‌مقابل بستخانه۳۰۲٤۱۶

دکتر فروتوش‌داخلی پوست‌وتناسلی امیریه‌اول‌منیر به صبح‌وعصر ٤۸۵۵۵

دکترپولوسا امراض آمیزشی‌اورولژی فردوسی بالاکوچه صادق ۳۱۲۵۸۹

دکتر محمد رضا مسدد - بیماریهای آمیزشی - دروازه دولت ۳۴٤۳۸۹

دکتر جناب‌زاده‌بیماریهای آمیزشی خیابان‌منوچهری مقابل کوچه‌ژاندارك

دکتر اردشیر کوچك پور

بیماریهای آمیزشی و مجاری ادرار چهار راه پهلوی سپه ٤تا۸ بعدازظهر

دکتر احتیاطی دیپلمه از آمریکا سپه چهارراه پهلوی تلفن۶۸٤۸۷

داروخانه‌ها

داروخانه شبانه روزی پارس

جاده پهلوی شمال پارك ساعی تلفن ۶۲۰۲۷۹و ۶۲۹٤۹

داروخانه مهران خیابان شیروخورشید چهارراه استخر تلفن ۵٤۰۰۷

باغ حافظ ۸ کیلومتری جاده ملارد

مقصد زکاخ‌و طره‌ایوان نگاشتن
کاشانه‌ای سربفلك برفراشتن
گلبهای رنك‌برنك و درختان میوه‌دار
درباغ و بوستان زسرشوق کاشتن
دانی که چیست ؟ تابمراد دل اندران
یك‌لحظه دوستی بتوان شاد داشتن
ورنه آدم عاقل چگونه بنا کند
درخاك خانه‌ای که باید گذاشتن
بنده که کاخ سربفلك کشیده‌ای ندارم ولی میتوانم قول‌بدهم درصورت خرید یك قطعه زمین ، در اراضی باغ‌حافظ ، بااحداث باغ و کاشتن درختهای میوه‌دار ، و گلهای رنك برنك خاطر دوستان وهم‌شهریان وهموطنان‌عزیز را شاد کنم. از راه دیگری که اجازه خدمت ندارند امیدوارم لااقل بتوانم از این‌طریق خدمتی بوطنم انجام دهم .
بعدازظهراز ۵تا۸ خیابان کندی شمالی شماره ٤۵ طبقه فوقانی‌قنادی‌شادکام یزدی مراجعه فرمائید . همانطوری که‌مکرر عرض شده ، زمین از قرار متری ۳۰ ریال است .بفارسیها (شیرازیها) ده‌درصد تخفیف داده میشود .
نصرالله اهور هوش شیرازی
آ-۷۷۳

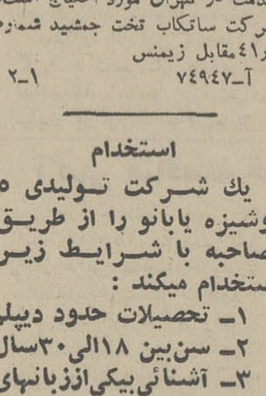

در بازکن برقی
بکد
B.K.D
باگوشی رنگی
وتضمین ۵ ساله
بدون پیش قسط به‌اقساط ۶ ماهه
مرکز فروش ونصب شرکت بکد . سفارش تلفنی پذیرفته میشود . تلفن ۶۲۸۷۷٤ و ۶۲۷۸۸۲

نیازمندیها

شستشوی مبل وفرش

خرید

فرش کیهان تلفن ۷۶۳۷۷۶
خریدارانواع قالی وقالیچه‌های
منگین قیمت کهنه و صادراتی در منازل می‌باشد لطفا یادداشت فرمائید برای معاملات همه‌نوع فرش باتلفن ۷۶۳۷۷۶ فرش کیهان مکالمه‌فرمائید خیابان روزولت میدان ۲۵ شهریور

فرش رضوی تلفن ۷۶۴۸۰۰
خریدار انواع فرش‌های کهنه و نو صادراتی سنگین قیمت
و فروشنده بهترین فرشهای‌نو کاشان برای هرنوع‌معامله باتلفن ۷۶۴۸۰۰ مکالمه فرمائید روزولت میدان ۲۵ شهریور
آ_۶۰ ۱_۲۶

فروشگاه شریفی ۳۵۱۸۰۳
این موسسه انواع‌و اقسام‌فرشهای کهنه و نو شما را بخصوص‌فرشهای سنگین قیمت و همچنین یخچالهای نفتی و برقی‌وتلویزیون شما راعادلانه خریدار است‌خیابان امیر کبیر سه‌راه امین حضور .

نمایشگاه فرش گلشن
تلفنهای ۶۲۸۳۵۵و۶۲۱۴۲۱
انواع فرشهای نو از تمام‌شهرستان ها موجود می‌باشد قیمت یك كلام‌در ضمن فرش‌نو و کهنه خریداریم.

فرش بهشت
قبل ازخرید هرنوع فرش نو و کهنه ومعاوضه بافرش بهشت‌تماس‌بگیرید. این‌موضوع به‌صرف شماست خیابان فرح شمالی تلفن ۷۵۷۹۲۸

فروشگاه ایران فرش
تلفن ۷۷۴۹۷۲
کلیه لوازم شما بهرمبلغ باشد بیشتر از سایرین نقد خریداریم

فرش تخت طاوس
تلفن ۶۲۷۸۶۵
فرش های کهنه ونونقداخریداریم معاوضه میشود اصغرتوسلی

فروشگاه نیك تلفن ۷۵۷۵۴۶
منصف‌ترین خریدار کالای دست‌دوم قالی و قالیچه نو و کهنه و غیره

فروشگاه خالقی
تلفن هـای ۳۰۳۰۸۰ و ۳۵۲۰۹۰ فرش کهنه و نو و یخچال ، تلویزیون و لوازم منزل شما را خ یداریم

فروشگاه و نمایشگاه‌آسیا
یخچال - تلویزیون - اجاق گاز و فرش عادلانه خریداریم شاه - چهار داه پیروز تلفن ۶۱۲۸۳۲

فرش طوسی تلفن ۷۵۹۰۲۹
قالی و قالیچه کهنه شما رابرای صادرات از سایرین بهتر میخره

فروشگاه آرمان تلفن ۶۹۶۲۳
بهترین خریدار تلویزیون فرش چراغ‌گاز و هرنوع یخچال نفتی

فرش‌فروردین تلفن ۴۳۰۸۵
بهترین خریدار فرش های کهنه ونو

فرش اردیبهشت‌تلفن۶۸۱۶۴
بهترین خریدار فرشهای‌نوو کهنه

فرش صدری تلفن ۷۶۵۲۹۴
بهار بالاتر ازبیمارستان شهربانی
آ_۴۴۲ ۱_۳۰

فروشگاه‌بختیاری ۷۵۹۳۲۹
کلیه اثاثه منزل شما را بقیمت عادلانه در محل خریدار است .
۱_۱۵ ۱_۲۹۲

یك عدد موتور ژنراتور
حدود ۶۰الی ۷۵ کیلووات نیازمندیم خواهشمند است بتلفن۲۱۶۹۵مراجعه فرمائید
آ_۷۵۸۳ ۱_ ۳

فروش

فروش فوری همه رقم
اثاثیه خانگی‌منجمله پیانو عالی پایه بلند مارك فورستر به‌قیمت‌های ارزان درخیابان بیست متری دوم دانشگاه کوچه عطارد شماره ۲۸ صبح همین جمعه ساعت ۸
آ_۷۶۳۷ و ۱_۲

کولر خرم
زیبا ، محکم باقدرت خنك کننده فوق‌العاده .نسیم بهاری را بخانه‌شما می‌آورد . نمایشگاه خرم فردوسی شمالی شماره ۶۸ تلفن ۳۳۸۶۴۶

نمایشگاه های مبل

پرده دوزی ارجمند ۳۳۷۳۷۰

پیراهن مبل ۳۳۹۵۰۰
تعویض پارچه مبل ۳۳۹۵۰۰
پرده دوزی شهرزاد ۳۳۹۵۰۰

برای ساختمان شما

دوراکلین سرویس آمریکا
خشکشوئی مبلمان ، فرش ، موکت و اتومبیل درمحل وابسته‌بکارخانجات تاول‌ماستر ایران ۷۵۸۳۹۵و۷۵۸۳۹۶

شستشوی مبل وفرش کلین سرویس مهر مبتکر پیشرو
نظافت مبل و فرش درجای خودبامواد آزمایش شده بادستگاه منحصربفرد تلفن ۹۵۲۵۴۶

شستشوی مبل وفرش‌امین
بانضمام تشك اتومبیل درجای‌خود تمیز مینماید تلفن ۹۵۸۹۵۰

شستشوی مبل وفرش‌ساحل
نظافت مبلمان وپلیش وسیله دستگاه برقی درجای خود تلفن ۹۵۶۵۶۵

شستشوی مبل و فرش‌ادیب
مبل و فرش ، تشك های ماشین درجای خودتمیز مینمایدتلفن۹۵۲۴۵۴

کارخانه قالی شوئی داوید
فردوسی ۱۳۱ تلفن ۳۱۲۵۴۲

تعمیرات

تعمیرگاه تلویزیون الکترون
تلفن ۷۶۳۶۸۲
آماده برای نصب کنورتور جهت فرستنده دولتی و آموزش وپرورش روی‌هرنوع تلویزیون‌وتعمیر تلویزیون آرسی‌ای - شاوب‌لورنس - تلفنکن- سیبرا -فیلیپس‌وسایر مارکها‌سرویس مجهز و سیار درمنزل‌بویژه‌شمیرانات

تعمیرگاه تلویزیون غرب
۳۰ درصد تخفیف
جهت نصب کنورتور اتوماتیك‌آلمانی وآنتن تمام کانال خارجی-تعمیرانواع مارکهای تلویزیون باسرویس مجهز سیار تلفن ۷۵۴۵۰

سرویس تلویزیون گارانتی
تعمیر تلویزیونهای سیبرا R.C.A. اداجنرال‌الکتریك ،تلفونکن و غیرهو نصب کنورتور تمام نقاط‌تهران‌بویژه شمیرانات تلفن ۶۲۸۳۷۱

شرکت مهندسین تلویزیون
سرویس سیار درتمام شهرتعمیرات انواع‌تلویزیون‌دستگاههای‌الکترونیك باکارمزدکم ۶۱۱۲۳۴

اهم الکترونیك سرویس
تعمیر تلویزیون های شاوب‌لورنس آر-تی-آی - فیلیپس - تلفنکن - گروندیك ونصب کنورتور ۶۲۴۸۱۷

شرکت تلویزیون سرویس
اسی ا- A.C.A تعمیرانواع تلویزیون ۳۱۳۲۷۸ و۳۱۳۲۶۲

موسسه فنی نوریکار
نصب و تعمیرات و رنك یخچال- کولر - اجاق‌گاز - آبگرمکن - ماشین لباسشوئی تلفن۴۰۶۶۰۴

تعمیر گاه فریجیدر تلفن۷۲۳۳۶

تعمیرانواع تلویزیون‌ویخچال
درمنازل باتضمین تلفن ۷۶۱۴۹۵

تعمیرگاه یخچال واژکن
تعمیر یخچال - کولر و سردخانه ۷۶۰۷۹۳

تعمیرگاه دقت
تعمیر انواع درجات اتومبیل شما بامجهزترین دستگاه‌های‌ایتالیائی و آمریکائی ، خیابان عشرت‌آبادخیابان سپاه شماره ۶۲۱۰ تلفن۷۶۵۱۴۳

کارگاه فنی طاهری
نصب و تعمیر کولر و کانال‌کشی ساختمان باتضمین تلفن ۷۶۵۲۶۰۴

نصب کولر
نصب کولر وکانال‌کشی ساختمان- تعمیر یخچال وآبگرمکن تلفن ۷۹۶۱۰۳

معاملات املاك، مستغلات واتومبیل

فروش

خرید و فروش اراضی نارمك
تهران پارس - پول شرطی بازرگانی امینی تلفن ۷۹۰۰۹۰
آ_۱۸۱ ۱_۳۰

چند دستگاه مستغلات وویلا
در شمال شهر بفروش میرسددفتر هدیه تلفن ۷۷۱۵۰۸
۱_۳۶ آ_۴۹۳

پهلوی دره قشلاق داودیه
قیطریه و لنجك عابدی ۸۵۰۰۹۵
آ_۳۸۸ ۱_۲۶

خانه نوساز سه طبقه ۳۰۰ متر ۷۰۰ متر بنا هر طبقه۵ اطاق با کلیه لوازم روزولت تخت‌طاوس ۲۸۰ هزار تومان ۳۱۰۱۶۸ و ۳۱۰۱۶۹
آ_۷۰۹ ۱_۵

زمینهای زعفرانیه دره قشلاق مکانیر و سعادت‌آباد ، عباس آباد ، فرحزاد
راخریداریم بازرگانی جلالی خیابان پهلوی تلفن‌های ۶۲۶۰۴۱۱و ۶۲۴۱۹۳

طالبین باغات اطراف
دماوند بدفترأملاك‌منصور۸۵۱۱۵۳ مراجعه فرمایند

نزدیك میدان ۲۴اسفند
خانه ۲۰۰ متری دوطبقه با تلفن صد هزار تومان تلفن ۶۰۰۸۳ .
آ_۱۶۷۰۴ ۱_۵

مستغلات نوساز تخت‌طاوس نزدیك پهلوی ۳۶۰متر۲۱۰۰ متر بنا ۱۲ هزار تومان‌اجاره ماهیانه نصف پول و نصف ملك مرغوب ۳۱۰۱۶۸ و ۳۱۰۱۶۹
آ_۷۰۸ ۱_۵

منزل فروشی برخیابان‌شاه
۲۶۰متری تلفن ۶۲۲۶۶۸
آ_۷۰۷ ۱_۳

زمین فروشی
خواستاران ۳۰۰۰مترزمین در۳کیلو- متری غرب کوی‌نهم‌آبان بتلفن های ۵۲۱۹۵ و۵۳۳۸۳ مراجعه فرمایند
آ_۷۰۹۱ ۱_۵

بنای چهارطبقه فروشی مناسب برای کارگاه ومسافرخانه
نزدیك میدان سپه درخیابان شرقی اداره کل ثبت بمساحت ۱۶۶ متر سه‌نبش تمامازیر بنا بقیمت متری یکهزار تومان ۳۳۹۷۸۴بنگاه کوشان
آ_۱۷۴۹۶ ۱_۲

فروش در نوشهر وچالوس
عمارت باتلفن و برق و چهار اطاق ویلائی درسه‌هزارمتر فضا بادرختان مرکبات در چالوس کنار خیابان نوشهروچهارده هزارمترزمین کناردریا وصل به‌کازینو و پلاژ نوشهرباورقه مالکیت ۳۳۹۷۸۴ بنگاه کوشان
آ_۱۷۴۹۸ ۱_۲

خانه شخصی ساز اوکازیون بالای پیچ شمیران ۴۰۰ متر تقریبی ۶۰۰ متر بنای‌شخصی سازباکلیه لوازم ۳۱۰ هزار تومان بفروش میرسد تلفن ۳۱۰۱۶۸ و ۳۱۰۱۶۹
آ_۶۹۳ ۱_۵

مستغلات شخصی ساز زیر تخت جمشید ۵۰۰ متر۱۷۰۰ متر بنا ۷۵۰۰ تومان اجاره ماهیانه با کلیه لوازم مدرن بفروش میرسد .
۳۱۰۱۶۸ و ۳۱۰۱۶۹
آ_۶۹۴ ۱_۵

فروش ده شش دانگی ازتوابع شهریار
بمساحت ۱۰۰۰ هکتار که ازلحاظ قوانین جاری بلامعارض - آبادجهت کشت پسته ،انگور و بالاخص انارو یونجه - شامل اراضی جهت دامداری مزارع‌آباد وباغات ، سه‌رشته قنات با۱۵سنك آب دائم- چاه عمیق - باغ‌مشجر باساختمان مدرن و موتور برق- آسیاب برقی - کامیون - تراکتور وساختمان های انبارهاوخانه های کارگران روزانه اجیر با۳۰۰ راس گوسفندوسایر لوازمات کشاورزی بفروش میرسد به‌شرکت‌الهام‌روزولت شمالی تلفن ۶۲۷۷۵۶ مراجعه‌فرمائید
آ_۷۶۰ ۱_۳

خانه‌های ویلائی ومستغلاتی
درجاده قدیم شمیران ۷۷۰۶۹۹
آ_۲۴۶ ۱_۲۰

خانه فروشی
۲۰۰متری شمالی‌دربهترین‌نقطه‌عباس آباد مقطوع ۱۴۵ هزار تومان تلفن ۷۷۳۱۳۹
آ_۷۵۷۷

یك باب مغازه تعمیرات
رادیو و تلویزیون باسابقه طولانی‌و جواز کسب درخیابان شاهپوربفروش میرسد طالبین به‌راهنمای شماره۴۹۲ روزنامه اطلاعات مراجعه نمایند
آ_۷۷۱ ۱_۲

برای فروش املاك خود
درشه مهرو یاشمیرانات اعم ازخانه- مستغلات - ویلا- زمین بمامراجعه‌و نتیجه کار را مقایسه فرمائید
آژانس شایسته ۳۰۵۳۴۹ ۳
آ_۷۶۹ ۱_۵

سالن آرایش
باوسائل و کولر و قیمت مناسب خیابان سعدی‌شمالی - خیابان‌خانقاه- خیابان خیام نبش کوچه‌درویش‌آرایش دلایا تلفن ۲۲۰۰۹
آ_۷۵۹۳

تهران نو
خیابان باباطاهر خانه‌ای‌شمالی‌شخصی ساز بمساحت ۵۴۰ متر دارای هشت اطاق‌دوطبقه مستقلاتی‌سرویس‌کامل باتلفن - یکصد و بیست‌هزار تومان بیواسطه ۷۸۷۶۵
آ_۷۶۳۵

یکباب خانه درمیدان کاخ‌خیابان دی زیر بلوارالیزابت کاشی شماره ۵۱ بمساحت دویست وهفتاد مترمربع دارای هفت اطاق بزرگ وزیرزمین آب وبرق و تلفن وباسرویس کامل‌بعلت مسافرت فوری مقطوع بقیمت دویست پنجاه‌هزار تومان بی‌واسطه بفروش میرسد .خواستاران باتلفن شماره ۴۳۲۱۵ تماس بگیرند
آ_۷۵۸۹ ۱_۲

فروش مزرعه آباد در ۱۶ کیلومتری تهران
درحدود ۲۰ هکتار زمین که‌از لحاظ قوانین جاری بلامعارض می‌باشد و جنب تصفیه‌خانه نفت تهران قراردارد یك‌جا یابقطعات کوچك‌بفروش‌میرسد بشرکت الهام تلفن ۶۲۷۷۵۶ مراجعه فرمائید.
آ_۷۶۴۵

خریداری میشود

دفترپارس خریدارزمین
و خانه‌های ویلائی مستغلات در عباس‌آباد وشمیرانات ۷۶۱۵۵۸

دفتر براتی شمیران
خیابان پهلوی باغ فردوس ۸۵۲۵۷۵

اطلاعیه
*ساختمان‌های بزرك برای‌شرکت هاو موسسات دولتی داریم
*اراضی کوی مکانیز ودره‌قشلاق و عباس آباد خریداریم
*درمقابل ملك ارزنده پول‌موجود است تلفن ۴۵۳۷۵
آ_۱۷۵۶۰ ۱_۳

اجاره داده میشود

منازل اجاره وخریداری
شمال شهرموجود تلفن ۴۲۳۸۲.
آ_۷۰۰ ۱_۵

مناسب‌جهت هتل-پانسیون وموسسات دولتی وملی
ساختمان ۵ طبقه دارای ۵۲ اطاق هر اطاق با سرویس حمام و تلفن جداگانه‌سالن وسیع‌شوفاژ -آسانسور واقع در خیابان شمیران جنب تخت جمشید آماده اجاره .
آژانس شایسته ۳۰۵۳۴۹
آ_۷۴۲ ۱_۴

سه دستگاه آپارتمان
سه‌اطاقه باهال و سرویس کامل‌شوفاژ کولر و گاراژ ۷۵۰۰ ریال خیابان هدایت پلاك ۲۱۹ وسیله تلفن : ۷۵۵۸۸۳
آ_۷۶۲۵

یکباب خانه ۷ اطاق
تلفن گاراژ چاه آب برق سه‌فاز بهترین نقطه شمیران تیغستان‌خیابان دشتی اجاره‌ماهیانه ۱۲۰۰۰ ریال وسیله تلفن ۷۵۵۸۸۳
آ_۷۶۲۵

اجاره میشود

بخارجیان مستغلات مدرن
شما را درشهر وشمیرانات اجاره میدهیم تلفن‌های ۶۱۲۹۶۴ و۴۹۷۱۳

موسسه امور خارجیان
منازل شمارا بخارجیان اجاره میدهد تخت جمشید شرقی ۵۰۳-۷۱۷۸۲

واگذار میشود

یك‌باب مغازه دو دهنه
در بلوار الیزابت با دکوراسیون کامل و مجلل آب‌وبرق و تلفن‌کولر وشوفاژ واگذار میشود تلفن ۴۵۸۱۹
آ_۷۱۸۷ ۱_۵

بعلت مسافرت یك مزن
خیاطی باکلیه وسائل واگذار میشود خواستاران بتلفن ۷۵۶۵۳۵ مراجعه فرمایند
آ_۷۳۶۹ ۱_۴

واگذار میشود
یکباب مغازه بابرق و تلفن و قفسه بندی وویترین واقع درخیابان امیریه ایستگاه منیریه واگذارمیشود.وسیله تلفن ۵۸۶۹۸
آ_۱۷۴۳۶ ۱_۲

یك مزون با موقعیت
فوق‌العاده ممتاز درخیابان‌تخت‌جمشید باالبسه ووسائل موجود بعلت‌مسافرت بخارج باشرائط مناسب واگذار میشود . بتلفن ۷۵۸۲۹۰ مراجعه فرمایند
آ_۱۷۵۷۲ ۱_ ۳

واگذاری مطب
خیابان پهلوی -میدان بلواربعلت مسافرت خارج تلفن ۶۲۹۵۷۵ ساعت ۲تا۵بعدازظهر

فروش اتومبیل

فروشگاه توکل جیپ‌ولندور
میدان ماغشاه سپه تلفن۴۷۰۷۵

انواع‌فولکس واگنهای۱۹۶۹
را ازشرکت سهامی عباد خیابان امیرکبیر خیابان ملت تلفنهای ۳۰۴۱۸۱ و ۳۰۴۴۷۲ خریداری فرمائید

اولین بازار اتومبیل در ایران
خرید و فروش و معاوضه اتومبیل بقیمت روز و عادلانه انجام می‌شود سرچشمه توقفگاه کاروان ۳۰۱۳۲۷

وانت داتسون مدل ۶۸
بفروش میرسد تلفن ۳۳۷۶۲۹
آ_۱۶۲۹۰ ۱_۵

بفروش میرسد
یکدستگاه اپل کادت سفیدرنك چهاردر باتودوزی قرمز خریداری‌شده درسال ۶۸ متعلق بفردی خارجی‌که قصد خروج از ایران را دارد بمبلغ ۲۳۰۰۰ تومان بفروش میرسد لطفا صبح‌ها باتلفن ۵_۶۱۲۲۸۱ داخلی ۱۲۹ تماس حاصل نمائید
آ_۱۷۵۷۰ ۱_۲

یکدستگاه ماشین شورلت
ایمپلا مدل ۶۴ باکولر فابریك‌رادیو و گرام شمیری رنك بعلت مسافرت بدون واسطه بفروش میرسد تلفن : ۶۱۳۲۶۴
آ_۷۳۷۵ ۱_ ۳

شورلت ۶۶ ایمپالا
باکولر ورادیو بدون واسطه۳۵۵۹۳۲
آ_۷۵۹ ۱_۳

یکدستگاه بنز ۲۰_۲۶
کمپرس ده‌چرخ نو برای فروش‌آماده است تلفن ۹۵۸۱۴۷
آ_۷۶۲۱ ۱_۲

استیشن شورلت
شرکت ساسر یك دستگاه‌استیشن، واگن شورلت از طریق‌مزایده بفروش میرساند ، طالبین میتوانند هرروزه ازساعت ۹ تا۱۲ ، این ماشین را درانبار شرکت ساسر واقع درجاده تهران‌نو ایستگاه‌وحید به‌تلفن۷۹۴۲۸ بازدید وبرك شرایط‌شرکت‌درمزایده را دریافت‌دارند .
آ_۷۵۷۹ ۱_۲

برای اتومبیل شما
رحمتیان
مبتکر روکش تشك آماده اتومبیل در ایران
مرکز پخش سبزه میدان سرای خورشید نمایشگاه فروش خیابان فردوسی مقابل صندوق پس‌انداز ساختمان آفتاب‌شرق‌شماره۸_۱۰_۱۲ تلفن ۵۰۵۸۰

کرایه

ابولوکس
اتومبیلهای تشریفاتی‌باراننده‌برای داخل وخارج تهران میدان فردوسی تلفن ۴۴۶۰۵و۶۱۱۳۷۰

شرکت اتوملایر
خیابان خیام تلفن ۵۰۷۹۹ در تمام ساعت روز جهت کرایه اتوبوس دربست برای مدارس و کارخانجات صنعتی درتهران و حومه‌آماده‌میباشد مدیر مسئول قربان پیرسوارانی

کالج بار
بارکش شهر وحومه بیمه‌اثاثیه منزل تلفن
۴۱۱۱۱
۶۱۱۱۱۱

شرکتهای ساختمانی

تهیه نقشه‌ونظارت ساختمان تلفن ۶۲۱۱۱۰و ۶۲۹۲۲۱

شرکت اتصال
پیمانکار اسکلت فلزی ساختمانهای بزرگ
سالن کارخانه‌ها-اسکلت‌سازی-نصب ماشین و کارخانه
خیابان شمیران-خیابان خواجه نصیر طوسی پلاک ۲۵۷ تلفن ۷۵۶۹۸۱

موسسه تزییناتی نایت
کف‌پوش پلاستیکی و تزئینات کلیه ساختمان . تلفن ۶۹۴۱۱

نقاشی ساختمانی جانفدا
فوری ارزان باقسط ۷۸۱۹۷۷

رفع گرفتگی لوله ساختمان در ۲ دقیقه با سازمان تراکم تلفن ۸۸۱۶۸۱

جهت اسفالت و قیرگونی
ساختمان طبق اصول فنی تلفن شماره ۷۵۲۳۹ مراجعه فرمائید

لوله بازکنی فاضل آب
بادستگاه تراکم هوا
تلفن ۶۴۶۳۵

لوله بازکنی فاضل آب با دستگاه تراکم‌هوا،لوله‌کشی‌اب ونصب‌سرویس‌های‌بهداشتی موسسه مسعودتلفن ۶۴۴۸۵

رفع گرفتگی هرنوع لوله ساختمانی
بادستگاه تراکم هوا- تلفن ۷۸۷۲۷

اسفالت کاری وقیرگونی‌ساختمانی بااصول فنی تلفن ۷۵۲۳۹

لوله بازکنی فاضل آب
بادستگاه تراکم هوا
تلفن ۷۵۶۴۰۸

عالی ... ولی ارزان
نقاشی ساختمان بارنگهای‌مدرن و ضد حشره و قابل شستشو فقط متری ۶۶ ریال دفتر نیاکو تلفن ۶۱۲۲۷۷

لوله بازکنی فاضل آب
بادستگاه تراکم هوا
تلفن ۷۶۳۲۸۶

گرفتگی
هرنوع لوله فاضل آب بادستگاه تراکم هراتلفن ۶۲۶۲۴۸

برنامه سینماها

● **مایرلینك - رنگی - ۷۰ میلیمتری - عمرشریف**
شهرفرنك (۶۲۷۶۲۸) ۱۱_۳ر۳۰_۳ر۳۰_۶ر۴۵_۹

● **قلعه عقاب‌ها - رنگی- ۷۰ میلیمتری- ریچارد برتون-**
پارامونت (۴۸۳۲۱) ۱۰ر۴۵_۲ر۴۵_۶_۹ر۱۵

● **آناکارنینا - رنگی - ۷۰میلیمتری - تاتیاناساموئیلوا**
امپایر (۶۲۳۹۴۲) ۱۱_۳ر۳۰_۶ر۳۰_۹ر۳۰

● **جدال درنیمه‌شب - رنگی- گریگوری پك**
دیاموند (۶۲۸۴۰۰) ۱۱_۳ر۳۰_۵ر۳۰_۷ر۳۰_۹ر۳۰

● **جوانان زیر آفتاب - رنگی - رومیناپاور -ال‌بانو**
ریولی (۷۵۷۷۷۷) ۱۱- ۳ر۳۰- ۵ر۳۰- ۷ر۳۰- ۹ر۳۰

● **دکترژیواگو - رنگی- ۷۰ میلیمتری- عمرشریف**
گلدن‌سیتی (۶۱۳۲۶۹) ۱۱_۴ر۳۰_۸ر۳۰

● **سلطان قلب ها - فردین - آذرشیوا - همایون**
آسیا (۴۲۹۰۹) اروپا (۳۰۳۱۷۹) میامی (۷۴۳۲۹) ۱۱_۱ر۳۰_۴- ۶ر۳۰_۹ سیلوانا (۳۳۳۷۷۷) اسکار (۹۵۰۸۹۸) تیسفون (۹۵۸۸۸۲) ۱۰ر۳۰- ۱- ۳ر۳۰_۶_۸ر۳۰ دیانا (۴۷۳۶۵)۱۱_۲ر۴۵_۵_۷ر۱۵- ۹ر۳۰ کریستال (۳۳۷۶۷۵) ۱۰ر۳۰_۲- ۴ر۱۵- ۶ر۳۰- ۸ر۴۵ الوند (۳۵۶۵۳۸) ۱۰- ۱۲ر۳۰_۳- ۵ر۳۰ -۸

● **مردبی‌نشان - رنگی - مایك‌مارشال - میشل‌ژیراردون**
اونیورسال (۶۶۹۵۳)۱۱ر۱۵_۳ر۱۵- ۵ر۱۵- ۷ر۱۵_۹ر۳۰ لیدو (۹۵۱۲۸۲) ۱۰_۱۲_۲_۴- ۶- ۸ر۱۵ نپتون (۷۶۰۱۳۶)۹_۱۱- ۱_۳_۵_۷_۹ حافظ (۳۳۴۰۷۴)ژاله (۳۰۴۱۲۰) ۱۰ر۳۰- ۲ر۳۰ ۴ر۳۰- ۶ر۳۰- ۸ر۳۰ ساینا (۳۵۲۴۴۲)۱۰- ۱۲- ۲- ۴- ۶ ۸ -

● **تندربال - سینماسکوپ - رنگی - شون‌کانری**
مونت‌کارلو (۷۹۷۴۱) ۸ر۳۰_۱۱- ۱ر۳۰- ۴- ۶ر۳۰ - ۹

● **تهران میرقصد - سهیلا - ایرج رستمی**
کیهان (۹۵۷۳۶۰) مراد (۷۳۳۸۲) کارون (۹۵۱۰۶۵) فیروزه ۱۰ر۳۰- ۲ر۳۰- ۴ر۳۰- ۶ر۳۰- ۸ر۳۰ پلازا (۴۴۲۵۵) ۱۱ر۱۵- ۳ر۱۵- ۵ر۱۵- ۷ر۱۵- ۹ر۱۵ ری (۲۲۵۷۸) فردوسی (۳۳۵۷۸۴) پرسپولیس (۵۸۱۰۸۳) ستاره (۵۸۷۲۱) دریا (۷۹۱۷۴۶) ۹- ۱۱- ۱- ۳- ۵- ۷- ۹ ماندانا (۷۹۹۸۲) شرق (۵۴۰۲۴) جهان (۶۰۳۵۰) ۱۰- ۱۲- ۲- ۴- ۶- ۸

● **دره‌گناه - رنگی - پاتی‌دوك- بارباراپرکینز**
آریا (۳۳۹۸۸۴) ۹- ۱۱ر۳۰- ۲- ۴ر۱۵- ۶ر۳۰- ۸ر۴۵

● **موشی در ماه - رنگی - تری‌توماس - رون‌مودی**
کاپری (۴۸۴۰۱) ۱۱- ۳- ۵- ۷- ۹

● **دافی روباه طنجه : رنگی- جیمز کابرن**
شهرام (۷۷۴۵۴۹) ۱۱- ۱- ۳- ۵- ۷- ۹

● **پندلوم - رنگی- جرج پیپارد - جین سیبرك**
گلدیس (۶۲۸۷۱۳) ۲_۴ر۴۵_۵ر۳۰_۷ر۳۰ (۹ر۳۰بربان‌اصلی)

● **اینترلود - رنگی - اسکارورنر - بارابارافریس**
مازستیك (۶۸۴۶۱) ۱۱- ۳- ۵- ۷- ۹

● **کاترین بزرك - رنگی- پیتراوتول - ژان مورو**
رادیوسیتی (۴۳۳۲۰) ۱۱ر۱۵ - ۳ر۳۰ - ۵ر۳۰ - ۷ر۳۰- ۹ر۴۵ نیاگارا (۶۵۳۰۷) ۱۱- ۳- ۵- ۷- ۹ر۱۵ ب.ب (۶۹۶۴۱) ۱۰ر۴۵- ۲- ۴- ۶- ۸- ۱۰ ادئون (۳۳۸۱۱۸)آستارا (۸۴۰۲۲) ۱۰ر۳۰- ۲ر۳۰- ۴ر۳۰- ۶ر۳۰- ۸ر۳۰

● **صد اسلحه - رنگی- جیم براون - راکل‌ولش**
رویال (۴۹۷۸۵) ۱۱- ۳- ۵- ۷- ۹ سانترال (۴۸۶۸۶) ۱۱_۳_۵- ۷- ۹ر۱۵ مولن‌روژ (۷۲۹۲۹) ۱۱ر۱۵- ۳ر۳۰- ۵ر۳۰ - ۷ر۳۰- ۹ر۳۰ مهتاب (۴۷۷۷۷) ۱۰ر۳۰- ۲ر۳۰- ۴ر۳۰- ۶ر۳۰- ۸ر۴۵ پولیدور (۶۴۵۸۵) ۱۱ر۳۰- ۳ر۳۰- ۵ر۳۰- ۷ر۳۰- ۹ر۴۵ ایفل (۳۱۱۴۷۷) ۱۰- ۱۲- ۲- ۴- ۶- ۸- ۱۰ر۱۵ متروپل (۳۳۹۴۱۰) ۱۰ر۳۰- ۲ر۳۰- ۴ر۳۰- ۶ر۳۰- ۸ر۳۰

● **گلها وسنگها - رنگی- درمندرا - سارابانو**
رز (۷۹۷۹۶) ۲ر۳۰_۴ر۳۰_۶ر۳۰_۸ر۳۰

● **دوساحل - گریگوری‌پك - اواگاردنر**
تخت‌جمشید (۴۳۵۵۰) ۳_۵_۷_۹

● **خوشگذران - رنگی - سینماسکوپ - ژان‌پل‌بلموندو**
درایوین (۷۸۱۷۹۵) ۷ر۳۰- ۹ر۳۰

● **رام وشام - رنگی - دلیپ‌کومار**
دنیا (۳۳۳۸۱۲) ۱۰ر۳۰- ۲ر۳۰- ۴ر۳۰- ۶ر۳۰- ۸ر۳۰

● **کلاه‌سبزها - رنگی - جان‌وین - دیویدجانسون**
تاج (۳۱۳۸۶۴) ۱۰- ۱۲ر۳۰- ۳- ۵ر۳۰- ۸- ۱۰ر۱۵

● **عشق دبورا - رنگی- کارول بیکر- ژان سورل**
پردیس ۱۰ر۳۰_۱۲ر۳۰_۲ر۳۰_۴ر۳۰_۶ر۳۰_۸ر۴۵

● **۷ مرد روئین‌تن- سه بمب‌آتشین**
مشعل (۳۳۳۸۲۶) ۹_۱۲_۳_۶_۹

● **با من از گلها بگو - رنگی - پاتریشیانیل-جك‌البرتسون**
آتلانتیك (۶۲۷۱۷۱) ۱۱ر۳۰_۳ر۳۰_۵ر۳۰_۷ر۳۰_۹ر۳۰

● **شکوه علفزار - رنگی - وارن‌بیتی - ناتالی‌وود**
بولوار (۶۰۲۹۲) ۱۱_۲_۴_۶_۸_۱۰

● **جادوگر شهرزمرد - رنگی - جودی‌گارلند- جك‌هیلی**
سینه‌موند (۴۸۳۲۲) ۱۱_۳_۵_۷_۹

● **زوربای یونانی - کازانوسترا**
البرز (۳۰۴۲۵۸) ۸ر۳۰ - ۱۲ر۰ - ۴ر۳۰ - ۸ر۳۰

● **درمیامی‌اتفاق افتاد - رنگی - آنتونی کوئین**
فری (۹۵۳۳۳۶) ۱۲ر۳۰ - ۲ر۳۰ - ۴ر۳۰ - ۶ر۲ - ۸ر۳۰

● **تغییر باسر نوشت- سینماسکوپ-رنگی-جیمز استوارت**
پارك (۳۳۹۶۳۷) ۹- ۱۱- ۱- ۳- ۵- ۷- ۹

ساختمان مقبره فردوسی در طوس

۴۰ سال قبل در همین روز

ارباب کیخسرو شاهرخ در مجلس شورایملی اظهار داشت در تیرماه ۱۳۰۶ برای ساختمان مقبره فردوسی شرحی بمجلس عرض شد ودر ۲۹ تیر مجلس ۲۰ هزار تومان از صرفه‌جوئی بودجه مجلس اعتبار داد وپیش بینی شدکه‌این مبلغ باوجوهی که انجمن آثار ملی جمع‌آوری کرده مکفی است بعد در نقشه‌ای که تهیه‌شده بود در نظر گرفته شد تجدید نظر شود ونقشه‌ای بوسیله مسیوگدار تهیه‌گردید واز روی آن نقشه شروع بعمل کردند متدرجا معلوم شد مطابق نقشه‌ای که او در نظر گرفته ۶۰ هزار تومان تمام‌میشود وجوه جمع‌آوری شده ۲۷ هزار تومان بود که ۱۹ هزار تومان تاکنون خرج شده و این خرج توسط هیئتی میشودکه تحت نظر والی ایالت تشکیل میگردد قسمتی تحت نظرآقای جم و قسمتی تحت نظر آقای تقی‌زاده عمل شده و قسمت اعظم این زحمت را آقای اسدی متحمل شده‌اند که بنده از زحمات ایشان‌شکر- گذارم بعد در نظر گرفته شد برای‌کسر خرج مبلغی تقاضا شود که در هذه‌السنه این بنا باتمام برسد. این مقبره با اساسی محکم بنا شده‌تمام با سنك‌مرمر وباکمال استحکام ساختمان کرده‌اند در هرحال برای‌این که خرج ۲۰ هزارتومان مقامات عالیه میدهند ده هزار تومان هم از مجلس تقاضا میشود که ازصرفه - جوئیهای خودش اعتبار باین محل داده شود لذا برای این قسمت پیشنهادی که بامضای ۷۰ نفر از آقایان است تقدیم میشود که اجازه پرداخت آن داده شود.

اعتراض بطرزمعاملات‌شوروی

آقای فرشی نماینده آذربایجان در نطق قبل از دستور خوددرمجلس گفت‌مملکت ما از حیث اقتصاد هر روز بضعف میرود چندی است خوشبختانه تحت توجهات قائد خود قدمهای موثری برداشته‌ایم اما در مورد اقتصادیات توجه خاصی معطوف نگردیده هرقدر تعادل صادرات وواردات ملحوظ شود جریان چرخهای مملکت طبیعی وبالعکس باعث از کار افتادن چرخهای مملکت خواهدبودمن کار ندارم که دولت همسایه شمالی ما چه رژیمی دارد تذکرات من بدولت خودمان است که چه کرده‌اند امروزه امتعه خارجه‌مثل سیل از شمال وارد این مملکت میشود در مقابل آن موادی که سال‌ها از ایران بشوروی خارج میشد صادراتش به‌صفر رسیده دولت در این موضوع چه‌اقدامی کرده است مال‌التجاره‌ای که بنابود از اجناس درجه‌اول‌مثل قندوشکر بمابدهند خودداری میکنند و اجناس نامرغوب درجه دوم میخواهند بدهند پارسال آهنی که از دولت شوروی‌خریداری میشدپوطی ۸تا۱۶ قران بود حالا از ۱۶ تا ۳۲ قران است در مقابل خشکه بار ما تنزل کرد سبزه پارسال منی ۴قران‌و امسال ۳۶ شاهی میخرند آیا دولت در این قسمت غفلت دارد یانزاکت سیاسی و ادب پلتیکی را مراعات میکند.

پس از سخنان آقای فرشی آقای‌خلیل فهیمی مطالب ناطق را تایید کرد و گفت تاچندی قبل روابط تجارتی ما با مملکت شمالی بدنبود منتهی در قضایای سیاسی تضییقاتی بود ولی‌حالابعکس شده بقدری این‌تضییق‌درامورداد وستد محسوس است که حقیقتا باعث انزجار همه شده تلگرافاتی هم از خراسان رسیده که خیلی باعث تعجب است یك اعلانی در عشق‌آباد کرده‌اند که هرکس چرونس دارد تافلان مدت بیاوردو عوضش ازپولهای نوبگیرد آنها که برده‌اند چیزی عوض نگرفته آنها هم که نبردند حقی ندارند (خنده نمایندگان) در ابتدای قرار داد گفتند تجارت آزاد است افراد میتوانند مال‌التجاره وارد کنند و جنس بفروشند یك موسسات خصوصی هم بود که‌جنس میخریدند آن موسسات‌حالابرچیده شده صاحبانش را حبس یاتعبید کردند از طرفی هم میگویند جنس بیش از۴۸ساعت نباید درگمرك بماند مشتری هم‌که نیست‌تکلیف چیست‌مجبور میشوندصرف نظر کنند واز طرف دیگر در بیسیم‌ها هرروزمی‌بینید مقایسه‌میکنند واردات وصادرات رامیگویند صادرات از ایران فلان مقدار زیادتر بوده این‌تفاوت از روی چه اصلی است آنها منات راپنج قران حساب می‌کنند در صورتیکه آنچه نصیب تجار میشود نصف آن‌است زیرا هرپنج‌قران جنس دوقران قیمت داردچه خوش بی‌مهربانی هردوسربی - این دوستی ازطرفین خوب است‌قرار بود یك عشر قیمت مال التجاره را نقدی بگیرند شماتحقیق کنید یکی از تجاری که عشر سهل است نیم عشر نقدی گرفته کی است .؟ درمقابل جنس سطل‌شکسته وصندلی چوبی تحویل میدهند تجار میگویند وقتی‌که راه‌بسته‌بود ما راحت‌تر بودیم چرا در مقابل دولت یك موسسه تاسیس نمیکند که خرید و فروش‌جنس باآنها منحصر به‌آن‌موسسه باشد پنج شش ماه است شنیده میشود قرار داد مطرح است هروقت می‌پرسیم چه شده میگویند منتظریم جواب برسد همانطور که آنها محتاج جنس ما نیستند ماهم بطریق اولی باین اجناس آنها احتیاجی نداریم .

آقای شریعت‌زاده در پایان جلسه‌گفت بنده در مجلس حاضر نبودم و قتی آمدم معلوم شد دونفر از رفقا راجع بموضوعی که خود بنده هم در نظر داشتم عرایضی کنم تذکراتی دادند بنده از این حیث تشکر میکنم که زحمت بنده کم شده‌و مختصرا عرض‌میکنم‌مدتی‌است مراسلات وشکایتی که از حدود مازندران و گیلان میرسد مملو ازشکایات و آه وناله‌های زیاد و فوق‌العاده راجع بوضعیت اقتصاد وتجارت است بنده در نظر داشتم بطور خصوصی با اشخاص مسئول در این موضوع مذاکره کنم که موضوع‌عهدنامه تجارت بکجا انجامید چون رفقا تذکر داده‌اند وقت مجلس را تضییع نمی‌کنم فقط متذکر میشوم که این درجه فشار ممکن است بعواقب وخیمی منتهی شود خوب است هرچه زودتر این قضیه تصفیه شود.

نرخ گوشت تغییرکرد

بلدیه طهران باطلاع عموم اهالی محترم پایتخت میرساند که مطابق ماده ۲۴از قرارداد قصابخانه نرخ گوشت از اول خرداد ماه ۱۳۰۹ چارکی یکقران وسه عباسی است .

بلدیه طهران

(نقل از اطلاعات ۷خرداد ۱۳۰۹)

جدول کلمات متقاطع شماره ۴۰۵۰

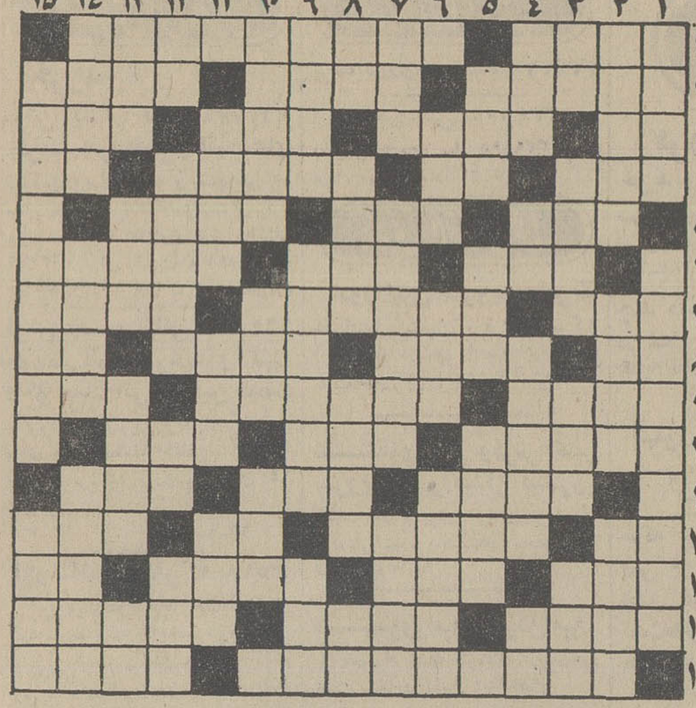

افقی :۱- وسیله‌ای برای کشیدن خط مستقیم - به زندان‌بان ایام قدیم‌می گفتند۲- موجب رستگاریش می دانند -الفت گرفته و انس یافته - گیتی و جهان ۳- بوی رطوبت -بهوای آن در دام‌می افتند - رد کردن توپ برای‌یارهمبازی-وسیله درودگری۴-بزرگترین آن در مصر است - شراب -رهبر استقلال هند - شاهزاده نگون بخت ساسانی ۵- خواهش و تمنای دل- شهر خوردنی - نوار طلائی رنك ۶- داستان وحکایت - ییلاقی در حوالی‌تهران -منطقه‌ای در آذربایجان ۷- بهشت شداد - ضعیف وسست - گوش و سوراخ‌گوش ۸-حرف فاصله-نویسنده کتاب تاریخ - زیور وتزئین- طرف وپهلو ۹- وسعتش زیاداست- از شاهنشاهان بزرك-متکلم‌وحده‌در مقام مفعول صریح ۱۰- درزمستان بوجودش احتیاج است نه حالا - شایسته -کمترین ۱۱- -بیرحم و قسی‌القلب -روی لباس جنگجوی قدیم را میپوشاند -حیوان‌اهلی۱۲- اولین‌عدد-زدوبندکردن علیه‌دیگری -جنس قوی-نادرست وناصحیح۱۳- حرف‌ندا -آماس-وقت‌مغتنم- علامت مفعول صریح ۱۴- قدرت‌و توانائی -واسطه بین پیچ‌و مهره - کتاب شعر ۱۵- فرزند دهقان - زمان گذشته .

عمودی : ۱- منزل و سرا-نویسنده کتاب رنه ۲- هواپیما - استوار و نفوذکننده - برای هر قفلی پیدامی شود ۳- زیاد نیست - موقع‌وهنگام -گل نومیدی - تصدیق بی‌ادب۴- خوشحال و مسرور -ناخن چهارپا- آشنائی وشناسائی است و جاهل جماعت باید داشته باشد-تکرارش صدای سك است ۵- اسم وآوازه -از مارکهای‌اتومبیل -اسب‌بارکش ۶- وسیله دفاعی اکثر حشرات-نام چند تن ازشاهان اشکانی-پرآبترین رود ایران ۷- حرف متعجب -فخر فروشی کردن -از واجبات دین ۸-رودی در فرانسه - برای راندن مخاطب میگویند و جنبه دشنام‌دارد -شاعر میگوید بمدعی بگوئید که مقرر است - گربه فرانسوی ۹- نوعی لگد -از قهرمانان ایرانی‌که در راه‌استقلال وطن جان‌باخت-یکه وتنها ۱۰- براحتی -پهلوان ودلیر- صفات‌اکتسابی است‌ودربرابر گوهر میاید ۱۱- درخت کنار -کاشتن برنج و گل - نظاره حرکات ستارگان ۱۲- زشت و ناپسند - توانست و قادر شد -بچه میکشد مرغ میزند - دسته ورزشی ۱۳- عددی مبهم بین سه تا نه- سوگند -تفاله چغندر - حرف تعجب ۱۴- احتیاج -مدددهنده و یاری کننده -قیچی است ۱۵- بساختمان های رفیع میگویند - پیغمبر نقاش .

حل جدول شماره ۴۰۴۹

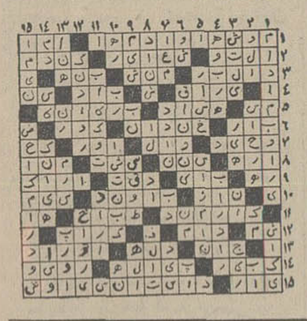

کافه تریالوشاتو

همه روزه از ده صبح

جاده پهلوی بعداز سه‌راه هیلتون

۱-۴ آ-۷۴۹۳

پرچم

سازمان‌هنری خواجوی

تهیه وچاپ کلیه پرچمهای ایران وبین‌الملل علائم‌ارتش شاهنشاهی و وزارتخانه‌هاتلفن ۵۱۶۲۸

آ-۱۳۹۲۸

اطلاعات دختران وپسران روزهای یکشنبه منتشر میشود

قصر نور

GHASRE-NOOR

دوازدهم خرداد افتتاح میشود

جاده قدیم شمیران سید خندان

تبریکات

آقای پرفسور عبدالعظیم شایگان

موفقیت شما را دراخذ دیپلم پروفسور اگرژه‌بیماری های‌کودکان ازدانشگاه پاریس صمیمانه تبریك‌میگوئیم

دکتر نطی -دکتر مرادی - دکتر محبر -دکتراخوت دکتررامین‌فر- دکترفرهمندپور - دکتر قصری - اقبال‌حکیم

آ-۱۶۸۳۴

شیر مرد ارجمند جناب آقای دکتر هوشنك ظلی

انتخاب جنابعالی را بریاست منطقه ۳۵۴ الف لاینز ایران صمیمانه تبریك گفته موفقیت آن شیر مرد محترم رامسئلت داریم .

آ-۷۵۸۷

شیرزنان باشگاه لاینز تهران

شرکت ملی ذوب‌آهن ایران

تاریخ ۱ر۳ر۴۸ شماره ۴۹۶۵

آگهی تجدید مناقصه

واحد ساختمانی کارخانه آریامهر اصفهان واقع در ۴۵ کیلو متری راه شهرکرد دویست و پنجاه تن ورق‌آهن سیاه مورد احتیاج خود را از طریق‌مناقصه خریداری مینماید . داوطلبین شرکت در مناقصه میتوانند برك مشخصات و اسناد مناقصه را در تهران از دبیرخانه‌قسمت تدارکات شرکت ملی ذوب‌آهن ایران واقع در چهارراه پهلوی تخت جمشید و در واحد از دفتر تدارکات دریافت و مبلغ‌پانصد هزار ریال اسناد خزانه بعنوان سپرده شرکت در مناقصه تحویل بانك ملی ایران شعبه اصفهان نموده و پیشنهادات خودرا در پاکت لاك‌و مهرشده حداکثر تاساعت ۹روز چهارشنبه ۲۱ خرداد ماه جاری تسلیم دبیرخانه واحد نمایند.

پیشنهادات واصله در ساعت ۱۰ همانروز در قسمت تدارکات‌واحدباز وقرائت خواهد شد. حضور پیشنهاد دهندگان در جلسه مناقصه‌آزاد وواحد ساختمانی کارخانه آریامهر در رد یاقبول هریك از پیشنهادها مختار میباشد. بپیشنهاد فاقد برك رسید سپرده (اسناد خزانه) ومشروط ومبهم و همچنین پیشنهاداتیکه بعد از موعد مقرر برسد ترتیب اثرداده نخواهد شد. سپرده نفرات اول ودوم برنده مناقصه تاعقد قرار داد نگهداری خواهد شد. هزینه درج آگهی در جراید و پرداخت‌هرگونه مالیات و عوارض متعلقه بعهده برنده مناقصه میباشد. واحد ساختمانی کارخانه آریامهر میتواند صدی بیست و پنج از میزان معامله راکسر و یابه‌آن اضافه نماید.

واحد ساختمانی کارخانه آریامهر اصفهان

۱-۳ آ-۱۷۱۰۲

اطلاعیه شرکت‌سهامی آرزومان

بدینوسیله باطلاع مشتریان گرامی خود میرساند از روز نهم خرداد ماه هزار و سیصد و چهل‌و هشت مصادف با سی‌ام‌ماه مه هزار و نهصد و شصت‌و نه فروشگاه آرزومان و اداره‌مرکزی آن روزهای جمعه تعطیل است .

۱-۱۶۳۹۰ ۱-۶

آزمایش سازنده بهترین وسائل آسایش
آزمایش
بهار آفرین است

کانون پرورش فکری کودکان ونوجوانان برگزارمی‌کند:
نمایشات
سیرک بزرگ مسکو
پارك فرح- بلوارالیزابت ۴ خرداد ۳۴۸
جایزه هربلیط ۲ آدم برفی - همه چیزمجانی با برف
محل فروش بلیط : شعب بانك ملی در باغ فردوس - پاچنار خیابان‌خیام - میدان شهناز
باجه فروشگاه فردوسی- امیر آباد شمالی- میدان‌ژاله- سه راه‌لاله‌زار نو (شاهرضا)
باجه فروشگاه بزرك ایران و در محل برگزاری نمایشات سیرك
هرروز از ساعت ۷/۵ بعدازظهر- یکشنبه‌ها و پنج شنبه ها
ساعت ۴ و ۸ بعدازظهرجمعه‌ها ۱۰ صبح و ۴ و ۸ بعدازظهر

گرانی ملیح، ارزانی قبیح!

احمد احرار

انتقاد

در شهر رشت کشمکشی جریان دارد بین تاکسیرانان و مقامات راهنمائی و رانندگی که با تجدید نظر در نرخ کرایه تاکسی شروع شده و هنوز فیصله نیافته است . اختلاف سر اینست که راهنمائی و رانندگی نرخ کرایه تاکسی را افزایش داده ولی تاکسی ها زیر بار نمیروند ومیگویند ما ارزانی را انتخاب کرده‌ایم.

اخبار مربوط باین اختلافات مرتبا در روزنامه منعکس می شود و هر کس میخواند بی‌تامل میگوید عجب مملکتی است ، دولت عوض این که ارزانی را تشویق کند بحمایت از گرانی شمشیر میکشد . اما همانطور که ما در قواعد سخن‌حشو قبیح داریم وحشو ملیح ، در امور اجتماعی نیز گرانی همیشه قبیح نیست و گاهگاهی گرانی بهتر ازارزانی است .

در کار نرخگذاری هر جا دستگاه اداری مامنفعت‌مستقیم داشته باشد یعنی مابه‌التفاوت نرخ عاید خودش بشود با شجاعت عمل میکند ، اما در موارد دیگر حتی اگر مصلحت اقتضا بکند دولت سخت می گیرد که حرف بالا بردن قیمت با من نزنید .

در یکی از کابینه های بعد از شهریور که مرحوم حکیم‌الملك ریاست دولت را داشت آقای ابتهاج می خواست نرخ ارز را بالا ببرد و درین زمینه طرحی تسلیم هیئت وزیران کرده بود . آنوقت هنوز بانك مرکزی نداشتیم و بانك ملی ایران بانك ناشر اسکناس و مرکز امور پولی‌وارزی‌مملکت بود که ابتهاج آنرا اداره میکرد . ابتهاج را نیز می‌شناسید که چگونه‌مردی‌است و چطور در کار اداری‌تسلط دارد و با قدرت عمل میکند و بهر کاری اراده کرد تا‌زیش نبرد آرام نمیشود .

کسی برای من حکایت‌می کرد که جلسه‌دولت‌به‌ریاست مرحوم حکیمی تشکیل شدو ابتهاج هم در جلسه حضور یافت تا از طرح خود دفاع کند . طرح ابتهاج در کابینه چند نفر مخالف سرسخت داشت وگو این که عده‌یی موافق بودند اما چون خود ابتهاج حاضر بود احتیاج نداشت دیگران از طرح وی دفاع کنند ، خودش یك‌تنه مدعیان را حریف بود . بحث خیلی بالا گرفت و چون‌طرفین هیچکدام کوتاه نمی آمدند سرنوشت قضیه معلوم نبود . در تمام مدت مرحوم حکیمی سعی میکرد ژست بیطرفانه خود را حفظ کند در حالی‌که همه میدانستند رئیس دولت‌با نظر رئیس بانك موافق نیست و این کمال مطلوب ابتهاج بود که حکیم‌الملك سکوت کندو بیطرف بماند . در اثنای مباحثه یکی از وزرا استدلال کرد که ارز حکم نان‌رادارد و گران شدن ارز بر هزینه زندگی همان اثری خواهد گذاشت که گران‌شدن‌نان... مرحوم حکیمی که تا آن‌وقت ساکت نشسته بود یك مرتبه مداخله کرد و گفت :آقایان، من با گران کردن نان‌مخالفم و تا من پشت این‌میز نشسته‌ام اجازه نمیدهم‌نان گران شود... حضرات خیال میکردند این بیان رئیس دولت‌جمله‌معترضه است و خواستند بحث ارز را دنبال کنند اما باز حکیم‌الملك مانع شدو گفت : صحبت گرانی نان‌دیگرکافی است ، عقیده قاطع‌مرادانستید و حالا بهتر است آقای‌ابتهاج تشریف ببرند و دولت بکار های دیگرش بپردازد . بحث جدل ، توضیح ، تذکر ،قیل و قال هیچکدام تاثیر نداشت. حکیم‌الملك میگفت نان نباید گران شود و اجازه نمیداد در باره طرح ابتهاج مذاکره‌ادامه پیدا کند . وقتی ابتهاج دید حریف پیر مرد نمیشود ناچار متوسل شد بمرحوم منصور‌السلطنه و منصورالسلطنه که رفیق‌و همشهری وهمکارقدیمی حکیم‌الملك بــود به زبان آذربایجانی و بطور خصوصی بارئیس دولت وارد گفتگوشد و توضیح داد اینکه گفته‌اند ارز حکم نان را دارد نوعی تشبیه و تمثیل بیشتر است مثل اینکه شعرا قامت یار خود را به سرو و ابروانش‌را بکمند و چشمانش را ببادام تشبیه میکنند و معلوم است که نه سروی در کار است نه بادام و نه کمندی... بعد از این مکالمه مفصل و درحالی که ابتهاج بیحوصله و عصبی بنظر میرسید آخرالامر آثار قبول و رضایت در قیافه‌مرحوم حکیمی ظاهر شد و گفت : بسیار خوب ، حالا که شما اینطور میگوئید من هم موافقم ... بروید نان را گران کنید !

راوی میگفت ابتهاج بیش از آن طاقت نیاورد . طرح راگذاشت و کیفش‌رابرداشت و در را بهم کوفت و رفت . آنوقت مرحوم حکیمی با خون سردی گفت : کار نان که تمام شد ... دیگرچه‌موضوعی در دستور داریم ؟!

صحبت از نرخ تاکسی بود و اختلاف تاکسیرانهای رشت با اداره راهنمائی و رانندگی. عقیده مرابخواهید رئیس راهنمائی رشت تصمیم‌صحیحی گرفته است بیك شرط که اول اتوبوسرانی خود را مجهز و منظم کرده باشد . یعنی واقعا اتوبوس ها جوابگوی احتیاج مردم باشند ولی‌مردم بدلیل تنبلی و راحت طلبی و ارزانی نرخ تاکسی ، ترجیح بدهند عوض اتوبوس‌باتاکسی رفت‌و آمد کنند . این یکی از آن مواردی است که‌ارزانی نرخ تاکسی را ارزانی قبیح باید گفت .

الان تاکسیرانی‌تهران‌دچار یك همچو وضعیتی است . البته در تهران اتوبوسرانی جواب احتیاجات مردم را نمی دهد و اصلاح‌وضع‌اتوبوسرانی و تامین وسیله نقلیه عمومی مقدمه منطقی اصلاح وضع تاکسی است ، اما در همین شرایط کنونی نیز مشکل تاکسی معلول وجود مسافرانی است که بیخود سوار تاکسی میشوند .

از ساعات معینی مثل‌ساعات شروع کار و ساعت تعطیل شدن مدارس و ادارات که بگذریم. سایر مواقع تعداد اتوبوس در تهران بمراتب از تعداد مسافر بیشتر استولی در تمام ساعات روز یا شب مردم گرفتار مضیقه تاکسی هستند . پس فرض این که در صورت فراوان شدن‌وسیله نقلیه عمومی گره از مشکل تاکسیرانی گشوده خواهد شد منتفی است. تاکسیرانی وقتی در تهران منظم میشود که مسافر اتوبوس تاکسی سوار نشود .

در هر نقطه جهان که‌تاکسی از صورت یك وسیله لوکس و استثنائی خارج شود بهمین حال‌وروز میافتد که‌تاکسیرانی تهران گرفتار آنست .

تاکسی را در همه جای دنیا کسانی سوار میشوند که باری همراه دارند یا دنبال کار فوری و فوق‌العاده میروند یا فی‌المثل بمجلس جشنی‌دعوت دارند و بالباسی که‌پوشیده‌اند مناسبت ندارد سوار اتوبوس شوند . البته چون در موارد فوق‌العاده از تاکسی استفاده میشود نرخ کرایه تاکسی‌هم فوق‌العاده و بسیار گران است و برای هیچکس صرف نمیکند که صبح تا غروب‌با تاکسی آمدو رفت کند.

در تهران شما می بینید دو جوان برومند که باپیراهن و شلوار اسپرت از خانه به سینما میروند تاکسی سوار میشوند و چون تا شروع فیلم مبالغی وقت اضافی دارند آن مدت را در حاشیه خیابان مقابل سینما قدم میزنند . آنوقت ابوی همین آقازادگان برای این که از اداره به‌خانه بیاید تاکسی پیدا نمیکند . می‌بینید شاگرد مدرسه فاصله چند صد قدمی خانه و مدرسه را تاکسی سوار میشودآنوقت معلم او که باید از آن سر شهربیاید و برود برای امدن و رفتن تاکسی پیدا نمیکند. می بینید کارگری که‌زندگی خود را با فعالیت بدنی اداره میکند داخل تاکسی لمیده است و از جلوی خانم ابستنی دفیله میرود که با نو بچه‌قد و نیمقد ساعت ها در یك‌نقطه ایستاده و منتظر تاکسی است. می بینید مستخدمی که تمام وقت را در اداره زمین‌شسته و در اطاق‌بروی این و آن گشوده و سینی چای ازین اطاق به آن اطاق برده وقت مراجعت بمنزل تاکسی سوار میشود و فلان مستشار دیوان عالی کشور بعد از آن که مدتها جلوی‌دادگستری‌ایستاد و ده دقیقه یکبار جا عوض کرده و عاقبت از پیدا کردن تاکسی مایوس شده است با موتور سه چرخه بخانه‌میرود. می بینید آدم بیکاره گردن کلفت کورس بسته است تا در مسابقه تاکسی گرفتن‌آدمی راکه بیمارش روی دستش مانده است عقب بگذارد و چون از شروط تاکسی سوار شدن یکی هم اینست که مسافر بهتر بدود و زودتر دست خود رابدستگیره‌تاکسی برساند ، طبیعی است اگر تصادفا تاکسی خالی پیداشود خانم بچه ببغل و قاضی جا سنگین دادگستری و خانم معلم و آدم مریض‌ومریض‌دار امثالهم شانس گرفتن آن‌را ندارند چون یا نمیتوانند یا موقعیتشان اجازه نمیدهد در وسط خیابان شلنك تخته بیندازند .

بنا بهمه این جهات ، وقتی حساب کنید ملاحظه خواهید کرد همیشه هشتاد در صد مسافرانی که برای تاکسی سوار شدن دلیلی دارند در حاشیه خیابان معطلند و در همان حال هشتاد درصد‌تاکسی ها مسافرانی رابه این طرف و آنطرف میبرند که بی‌جهت تاکسی سوار شده‌اند .

بنظر من علت‌العلل چنین وضعی ارزانی نرخ کرایه تاکسی است نسبت به کرایه اتوبوس وگرچه احتمال دارد خیلی‌ها خوششان نیاید،پنهان نمیدارم که هرگاه بالا بردن نرخ تاکسی در تهران هرج و مرج فعلی را چاره کند آن را از بهترین نمونه‌های گرانی ملیح در مقابل ارزانی قبیح باید دانست .

بعداز یك جلسه طولانی‌ومذاکرات‌مفصل درباره گوشت، مدیر عامل شرکت تعاونی گوشت گوسفند تغییر کرد

- عاقبت تونستیم برای تامین گوشت تهران فکر اساسی بکنیم !

نظر نویسندگان اطلاعات

مشکل بزرگ خانواده

این روزها امتحانات دبستانها ودبیرستانها و دانشگاهها در جریان است و با پایان آن تعطیلات تابستانی آغاز میگردد ومسئله صرف اوقات بیکاری جوانان و اشتغالات آنان برای خانواده‌ها مطرح میگردد . در بعضی کشورها جوانان دارای تشکیلات مفید و منظمی هستند. در این گونه تشکیلات جوانان نه‌تنها از وسایل تفریحی مدرن وسالم برخوردارند بلکه‌سازمان تشکیلات آنان با چنان اصول و روش‌و اساسی استقرار دارد که جوانان را خود بخود برای‌فعالیت درزمینه‌های‌مختلف علمی،هنری، ادبی و اجتماعی که باطبع وذائقه آنان سازگاراست آماده‌میسازد.

باداشتن چنین محیطی سالم ودورازهرگونه آلایش و اغراض دیگر جوانان در این اندیشه نخواهند بود که ایام فراغت‌خود را چگونه بگذرانند و خستگیهای ناشی از فعالیت‌های روزانه خودر که در امرتحصیل وامور دیگر حاصل میشود زائل کنندز یرادرا ینگونه‌محیط‌جوانان باذوق ومستعدزمینه‌های مساعدی برای انواع سرگرمیهای مفیدو فعالیت‌های ثمربخش‌خواهند یافت.

خانه‌هائی برای‌جوانان بابرنامه‌های متنوع و وسایل تفریحی سالم، همراه باشرایط واصول صحیح، جوانان را مشتاقانه بسوی خود می‌کشاند و آنانرا از مشکل بزرك نبودن محیط مناسب برای گذراندن ایام فراغت که باآن مواجه بودند بصورتی دلپسند و مطلوب رها میکند.

بی‌شبهه اگر برای جوانان خانه‌هائی تدارك شود ، دیگر آنان میل نخواهند کرد اوقات خارج‌ازفعالیتهای درسی خویش را در خیابانها ، سینماها ،تاترها واحتمالا محیطهای نامساعد ونا مطلوب بگذرانندو بامور دیگری که امکان زیان روحی و جسمی دارد بپردازند.

خوشبختانه درسال‌های اخیر چندین کاخ و خانه مخصوص جوانان در تهران بوجود آمده است که تاحدودی مسئله - سرگردانی جوانان رابرطرف کرده است .ولی در این میانه محصلین متوسطه و ابتدائی چه کنند آنها راکه باین‌خانه‌ها راه نمیدهند وشاید حق‌هم‌چنین‌باشد چون برنامه‌ها متناسب با سن‌و سال آنان نیست ولی ضروراست هماهنك بااتخاذ تدابیرلازم‌برای پر کردن خلاء موجود اوقات بیکاری جوانان دانشگاهی برای نوجوانان دبیرستانی ونوآموزان نیز فکری بشود.

علیرضا شفائی

چاقوی ضامن‌دار!

آمارهای منتشره از طرف اداره پزشکی قانونی نشان میدهد که قتل و کشتارهای عمدی ،بوسیله اسلحه سرد یعنی چاقو صورت میگیرد.

درصفحه حوادث روزنامه اطلاعات هم گهگاه ملاحظه میفرمائید که خبرهائی حاکی از قتل‌یاجرح‌ناشی از چاقو چاپ شده است.

آمارها و خبرهائی از این نوع، نگارنده‌رابرآن‌داشت که‌این‌مسئله را پیش کشیده و توجه مقامات مسئول را بدان معطوف دارم .

متاسفانه این عادت‌بد، درطبقات پائین هراجتماعی بخصوص جوانان بچشم میخورد که‌اغلب ، اختلافات وناراحتی‌های خودرا با دیگران ،با توسل به‌زور میخواهند حل کنند واین پدیده اجتماعی تاسف‌آور - منحصر به کشورما نیست و در پیشرفته‌ترین کشورها نیز باکم‌و بیش اختلاف وجود دارد.

این عادت بد اجتماعی متاسفانه در میان جوانان طبقات‌پائین بیشتر وجود دارد و آنها برای نشان‌دادن قدرت وزور خودبدیگران ،متوسل به چاقو میشوند و این توجه و خواست جوانان هم عده‌ای سود-طلب را تشویق میکند که بـه ساختن نوعی چاقو که به «چاقوی ضامن‌دار!» معروف است و ظاهرا بین طرفدارانش هم بقیمت خوب خریدار دارد، مشغول شوند !

ظاهرا ، چاقوی ضامن‌دار جز برای «قدرت نمائی» افرادی کوته فکر هیچگونه موارد استعمال ویا فایده‌ای ندارد و اگر احیانا باشند کسانی که احتیاج بداشتن چاقو در جیبشان باشد، طبیعی است که از چاقوهای معمولی‌وباصطلاح«غیر، ضامن‌دار» استفاده میکنند.

بااین توضیحات بنظر میرسد که بهتر است مقامات مسئول باصدور یك دستور و یا بخشنامه وحتی در صورت لزوم ، تصویب-قانونی از ساختن این نوع چاقوها جدا جلوگیری نمایند و برای کسانی‌هم که‌ازآن‌بهرنحوی‌استفاده میکنند مجازات قائل شوند تا این عادت بدوپدیده‌ناپسند که‌متاسفانه در میان طبقات‌پائین‌اجتماع بیشتر بچشم میخورد، از میان برود و بدست فراموشی سپرده شود.

یوسف- خوشرو

اطلاعات و مردم ۳۱۱۰۸۰

۳۱۱۰۸۰
ازساعت ۶ تا ۷ بعدازظهر نظریات شمارا منعکس میکند

دیار خاموشی !!

چهارشب است که خیابان خسروپور واقع در قلهك خاموشی منازل داردو فقط معابراین خیابان روشن‌است مردم بکلی نمیتوانند ازوسائل برقی استفاده کنند ، تکلیف چیست ؟

ساکن محل

متنفذین بی نفوذ !

خیابان قبادیان که انتهای آن‌بکاوسیه‌میرسد ، اسفالت درستو حسابی‌نداردو بااینکه سرتاسر این خیابان‌اشخاص با نفوذ ساکن هستند ، ولی هنوز نتوانسته‌انـد از نفوذ خودشان استفاده کنند و مسئولین راوادار باسفالت این خیابان کنند ! اینهم خاصیت نفوذ که سایرین حسرت‌آنرا میخورند!

مهندس ساختمان

لطفا تجدیدنظر کنید !

نرخ بیمه اتومبیل شخص ثالث واقعا زیاد است . من یك طبیب هستم که در ایـن کشور میگویند درآمدم‌بیش از سایر طبقات است ،ولی باتمام این درآمد ها نمیتوانم حق بیمه شخص ثالث را بپردازم ، بگوئید در این‌طرح تجدید نظر کنند .

دکتر اتومبیل‌دار

لااقل خاکها را بردارید

خیابان شماره۱۲در تهران ویلا مدت ۹ ماه است که‌برای لـوله کشی کنده شـده است وهنوز خاکهای آنرا نبرده‌اند ، اسفالت پیش کش حداقل این خاکهاراببرند که مردم بتوانند عبور کنندتا بعد ببینیم خدا چه میخواهد؟!

خانم رضائی

آبادیها زبانه دانی شده

شهرداری‌ناحیه‌سه‌تهران‌دستور داده که اشغالهای محدوده شهرداری را جمع کنندودر پشت مسلسل سازی انباشته کنند ،درصورتیکه مردم این ناحیه‌از انباشتن‌اینهمه کثافات تمام محلات درمقابل منازلشان ناراحت‌باشندبایدبکجـ شکایت کنند . زیـرا ایـن دستور شهرداری ناحیه است وبااین وصف تکلیف‌ما معلوم‌نیست؟

نوراللهی

بیمه نامه چه شد ؟

دو ماه است که مبلغ حق بیمه شخص ثالث اتومبیل شماره ۶۳۶۶۳ را پـرداخته‌ام و هنوز بیمه نامه آنـرا نفرستاده‌اند دلیل این تاخیر چیست ؟

مالك اتومبيل

هفته‌ای چهارشب خاموشی

ساکنین خیابان سامان نارمك در هفته‌چهارشب خاموشی‌برق دارند . بهرپست یا شعبه برق که مراجعه مینمایند جواب مثبت دریافت نمی کنند در حالیکه زندگی امروز ما بدون برق امکان ندارد و ساکنین از این نعمت محروم میباشند . در مواقعی هم که باصطلاح برق‌داریم چنان ولتاژ آن بالاو پائین میرود که دیگر وسیله برقی سالمی در منازل پیدا نمی شود واز این بابت خسارت فراوانی به اهالی واردآمده است . لذا تقاضا داریم که هرچه زودتر تکلیف برق نارمك را معلوم کنند و مردم را از این نابسامانی نجات دهند .

بامضای پنجاه نفر از ساکنین

سرنوشت هدایای کریسمس !؟

پنج ماه پیش یك بسته بعنوان هدیه برای کریسمس به آدرس پسرم که در امریکاست فرستادم و طبق اطلاع واصله او هم در همان مواقع هدیه‌ای برای من بایران فرستاده است ، ولی نه هدیه‌مادر بفرزند رسیده و نه هدیه فرزند را مادرش دریافت کرده است . دوماه قبل به پستخانه مراجعه کردم که بالاخره تکلیف این امانتی را که تعدادی ظروف کار اصفهان و تعدادی‌لباس کودك‌والبسه زندگی بوده است روشن کنم . بعد از یك صبح تا ظهر دوندگی در پستخانه و حواله شدن از این میز به آن میز و از این اطاق به آن اطاق بالاخره گفتند : چرا با پست فرستادید . گفتم : پس چه میکردم ، جواب دادند بمسافر میدادید تاببرد، گفتم :پس پستخانه‌برای‌چیست؟! گفتند : ببخشید حرفمان‌را پس گرفتیم. گفتم : بالاخره‌این‌سئوال جوابهانه‌برای فرزندم که در امریکاست هدیه میشود ، نه برای من ، تکلیف راروشن کنید.

گفتند این‌بار بسته امانتی « کلی‌پست » شمارا باقیانوس میاندازیم‌تاشاید‌بامریکا برسد . گفتم : واقعا کار مردم را خوب راه میاندازید ، شما که اینهمه طرح و و پیشنهاددارید، خوبست‌پستخانه امریکا را هم بگردانید ، جواب دادندپستخانه امریکا هم مثل ما میباشد ، مگرنگفتید، سوغاتی که پسرم برایم فرستاده‌بدستم نرسیده ، بنابراین ما هم کارمان کمتر از پستخانه آمریکا نیست ، زیرا هدیه آنها بشما نرسیده و هدیه شما هم‌بانها و این بهترین معامله تهاتری میباشد که بمورد اجرا گذاشتند ؟!

از اینهمه دلائل منطقی سرگیجه گرفته‌ام و نمیدانم بالاخره تکلیف این هدایا چه میشود آیا کسی در پستخانه میتواند این گره را از کار من و فرزندم باز کند وبالاخره‌بگوید ،هدایای کریسمس چه سرنوشتی پیدا کرده‌اند ؟

خانم فاطمی

دانشجویان غیر محلی !

همانطور که اطلاع دارید، یکی‌از شرایط قبولی در دانشگاهها ،محلی بودن دانشجو میباشد و این امتیاز فقط بـرای دانشجویـانی است که در حوزه محل خود دارای دانشگاه باشند و عنوان این‌مسئله برای این عده واقعا مسرت بخش است ولی برای‌سایر فارغ‌التحصیلان دبیرستان که‌در محل‌آنان‌دانشگاهی تاسیس نشده است ، تبعیض بشمار میرود،زیراجوانان حوزه فرمانداری کل سمنان‌و چنداستان وفرمانداری کل که در حوزه تحصیلی آنان قرار گرفته دارای دانشگاه نمی - باشد و بهمن جهت این جوانان نمی توانند از شرط « محلی‌بودن» استفاده کنند، نزدیکترین دانشگاه بما دانشجویان سمنان ، دانشگاه تهران است! که ۲۱۶ کیلومتر باما فاصله دارد که آنهم استثنا دانشجوی محلی نمی گیرد . باتوجه باینکه دانش آموزان سمنانی در سال گذشته‌از میان ۳۹ نفر شرکت کننده در کنکور دانشگاهها ۱۹ نفر آنان قبول شده‌اند شایسته بنظر میرسد که‌ترتیبی اتخاذ نمایند که ۴۰۰ نفر فارغ‌التحصیلان کلاسهای ششم ریاضی ششم متوسطه این شهرستان بتوانند، بدانشگاه بروند و در غیر اینصورت حق بزرگی از این دانشجویان از بین رفته است .

از سمنان- سید حسن محبی نژاد

تقویم اطلاعات

چهارشنبه - هفتم اردیبهشت ماه ۱۳۴۸ - یازدهم ربیع‌الاول ۱۳۸۹ - بیستو هشتم مه ۱۹۶۹

ساعات شرعی

استخراج دکتر ریاضی کرمانی
اذان صبح ساعت ۳ و ۳ دقیقه . طلوع آفتاب ساعت ٤و۵۰ دقیقه ، ظهر شرعی ساعت ۱۲ و ۱ دقیقه، اذان مغرب ساعت ۷و۲۸ دقیقه.

کانال ۷ و ۹

برنامه امشب

۱۵-۱۷ اسلاید و موزیك
۰۰-۱۸ اعلام برنامه
۰۲-۱۸ اخبار
۰۶-۱۸ کودکان ونوجوانان
۰۰-۱۹ اخبار
۱۵-۱۹ گروه آموزشی روستائی
۰۰-۲۰ گروه ضربت
۳۰-۲۰ مشروح‌اخبار همراه با فیلم
۰۰-۲۱ محله پیتون «۲۰۵»
۳۰-۲۱ محله‌پیتون «۲۰۶»
۰۰-۲۲ موسیقی کلاسیك
۳۰-۲۲ ایران زمین

برنامه بامدادی فردا

۳۰-۶ نیایش
۳۳-۶ ورزش
٤۵-۶ راهنمائی و رانندگی
۵۰-۶ مضحك قلمی
۰۰-۷ اخبار
۱۵-۷ موسیقی ایرانی
۴۵-۷ دخترشاه‌پریان

کانال ۳

برنامه امشب

۳۰-۱۸ اعلام برنامه
۳۳-۱۸ قرعه کشی بلیط‌های اعانه ملی
۰۰-۱۹ توسن
۳۰-۱۹ آورده‌اند که ....
٤۵-۱۹ نوجوانان
۰۰-۲۰ موسیقی ایرانی
۳۰-۲۰ مشروح اخبار همراه با فیلم های خبری
۰۰-۲۱ پلیس نیویورك
۳۰-۲۱ برخورد اندیشه ها
۰۰-۲۲ همه فن حریف
۰۰-۲۳ شناسائی هنر

برنامه نیمروز فردا

۳۰-۱۲ اعلام برنامه
۳۲-۱۲ نیازمندیها
٤۵-۱۲ شگفتیهای حس‌ششم
۱۵-۱۳ تك‌مضراب
٤۵-۱۳ اخبار
۰۰-۱٤ افسانهای جاودان

تلویزیون آموزشی
وزارت آموزش و پرورش

برنامه امشب

۳۰-۱۶ برنامه کودکان
۵۰-۱۶ برنامه ورزشی
۰۰-۱۷ علوم اجتماعی
۲۰-۱۷ برنامه هنری
۳۰-۱۷ در آزمایشگاه‌طبیعی
۰۰-۱۸ انگلیسی دوره اول
۲۰-۱۸ برنامه هنری
۳۰-۱۸ در آزمایشگاه‌فیزیك
۰۰-۱۹ تدریس آلمانی‌بافیلم

تلویزیون آمریکا

برنامه امشب

۰۰-۱۷ زندگی همین است
۳۰-۱۷ کشف
۰۰-۱۸ اخبار
۰۵-۱۸ برنامه آینده‌تلویزیون
۱۶-۱۸ اطلاعات مخصوص
٤۰-۱۸ برنامه گرنیدل
۰۵-۱۹ عملیات سرگرمی
۰۰-۲۰ نبرد
۰۰-۲۱ نمایش جری‌لوئیس
۰۰-۲۲ نمایش مایك‌داگلاس

IATA — AMERICAN SOCIETY OF TRAVEL AGENTS ASTA — UFTAA FUAAV — WATA

طرحی نواز.

ایرانین اکسپرس

برنامه‌های تابستانی

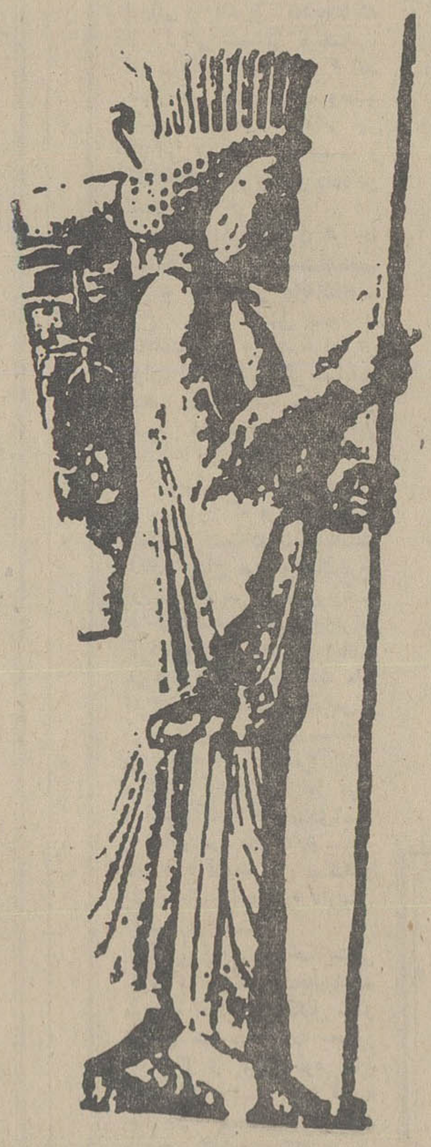

.....«بموجب این طرح همه کس در همه جا با هر میزان درآمد میتواند از تمام دنیا دیدن کند».....

مسافرت شماره ۱ اروپا
دیدار از: رم - ناپل - کاپری - سورنتو - پاریس - لندن - هامبورگ - برلن - ژنو - آتن - استانبول
قیمت: ۵۷۹۰ تومان - مدت: ۳۱ روز. سرویس: درجه یك - حرکت: ۲۹ خرداد - ۱۲ تیر - ۲۶ تیر - ۹ مرداد - ۲۳ مرداد - ۶ شهریور

مسافرت شماره ۲
دیدار از: وین - آمستردام - کپنهاك - اسلو - استکهلم - هامبورگ - لندن - پاریس - رم
قیمت: ۶۷۹۰ تومان - مدت: ۳۲ روز - سرویس: درجه یك. حرکت: ۱۴ تیر - ۱۱ مرداد.

مسافرت شماره ۳ آلمان
دیدار از: مونیخ - فرانکفورت - دوسلدرف - هامبورگ - برلن - لندن - پاریس - رم.
قیمت: ۵۷۹۰ تومان - مدت: ۳۰ روز - سرویس: درجه یك - حرکت: ۵ تیر - ۲ مرداد.

مسافرت شماره ۴ آمریکا
دیدار از: نیویورك - لوس آنجلس - سانفرانسیسکو - لاس‌وگاس - واشنگتن - بوفالو - (آبشار نیاگارا) مونترال
قیمت: ۷۵۰۰ تومان - مدت: ۲۱ روز - سرویس: درجه یك. حرکت: ۳۱ خرداد - ۱۹ مرداد.

مسافرت شماره ۵ اروپا و امریکا
دیدار از: نیویورك - لندن - پاریس. ★ قیمت: ۴۹۹۵ تومان - مدت: ۲۱ روز - سرویس: درجه یك. حرکت: ۶ تیر ماه.

مسافرت شماره ۶ اروپا
دیدار از: ۱۲ کشور اروپائی. ★ قیمت: ۳۹۵۰ تومان - مدت: ۴۵ روز - سرویس: درجه دو. حرکت: ۵ تیر ماه.

قیمتهای بالا برای:
بلیط رفت و برگشت هواپیما - صبحانه و نهار درمسافرتهای اروپائی - فقط صبحانه درمسافرت های آمریکا - حمل ۲۰ کیلو بار - گردشها و رفت و آمد ها - دیدار از شهرها - راهنمای فارسی زبان میباشد.

و شما میتوانید از تسهیلاتی که **ایرانین اکسپرس** برایتان فراهم آورده است بشرح زیر استفاده فرمائید.

ایرانین اکسپرس کلیه مخارج مربوط بمسافرت و اقامت شمارا در خارج از کشور پرداخت مینماید **ایرانین اکسپرس** مخارج گذرنامه و ویزای خروجی شما را میپردازد

ایرانین اکسپرس تا میزان ۵۰۰ دلار برای هزینه های شخصی و مخارج احتمالی در خارج از کشور بشما خواهد پرداخت. وکلیه این مخارج را فقط با بهره بانکی در طول ۲۴ ماه از شما دریافت مینماید. **بدون پیش قسط**

سرویس: درجه ۱ - دولوکس در بهترین هتلهای جهان

شعبات ایرانین اکسپرس در:

تهران خیابان ویلا شماره ۶ تلفن - ۴۵۵۱۲ - ۶۴۶۲۷ - ۶۸۷۲۳ - ۴۵۷۹۴

آبادان - خیابان شاهپور تلفن ۴۲۴۳ ★ شیراز - خیابان شاهپور تلفن ۵۷۵۱ ★ اصفهان - خیابان چهارباغ تلفن ۲۰۲۰ (۲۰۱۹) ★ مشهد - خیابان پهلوی تلفن ۹۱۱۶۶

و کارکنان فارسی زبان شعبات ایرانین اکسپرس در لندن - رم - پاریس - کویت در خدمت شما هستند

وبدین ترتیب همه کس درهمه جا باهر
میزان درآمد میتواند از تمام دنیا دیدن کند

IATA — AMERICAN SOCIETY OF TRAVEL AGENTS ASTA — UFTAA FUAAV — WATA

برای اتصال جهان خارج ازطریق مهرآباد به نمایشگاه آسیائی

درشمالغرب تهران کاری بزرگ پیش میرود

دوهزار کارگرودهها مهندس وتکنیسین، پانصدماشین راهسازی درشاخه‌های اتوبان شبانه روز فعالیت میکنند

- ساختمان وتحویل بموقع این راه موجب سرفرازی کشور در برابر خارجیانی خواهد شد که برای تماشای نمایشگاه آسیائی از سراسر جهان باینجا می آیند
- شاخه‌های اتوبان موجب رفع تراکم ترافیک در شمال وشمالغرب تهران خواهدشد
- چهل بولدوزر ، دویست و پنجاه گریدر ، ده بیل میکانیکی دویست تامیون در مسیر این دو شاخه بوه بری و خاکبرداری میکنند
- دوازده مهندس، هزار کارگر، چهارصدراننده و میکانیک وچهل تکنیسین شبانه روز دراین راه فعالیت دارند
- اقدامات موفقیت آمیز مهندس مشاور همکار در دادن طرح امتداد اتوبان وتعالیت و قدرت کار شرکت‌های راهساز اکباتان تاملاچشمگیر است
- بااین ترتیب شرکت‌های راهسازی ایرانی قادر به اجرای طرح‌های وسیع مملکت‌هستند وکشور ما از مقاطعه‌کاران خارجی بی‌نیاز است

تهران برای برگزاری نمایشگاه آسیایی آماده میشود. فعالیت‌های ساختمانی در داخل نمایشگاه به سرعت پیش میرودهم‌اکنون باذوق‌ترین طراحان و مهندسان ایرانی وخارجی مشغول برپا ساختن غرفه‌های نمایشگاه هستندو در بیرون از نمایشگاه‌نیز فعالیت فوق‌العاده شبانه‌روزی جریان دارد تا این نمایشگاه بزرگ هرچه باشکوه تر برگزار گردد .

● راه سازی

کار چشم‌گیری که در بیرون از نمایشگاه و برای برگزاری‌هر چه باشکوه‌تر آن انجام می شود احداث جاده های بزرگی ازاتوبان کرج به محل نمایشگاه است.این جاده‌ها که همان شاخه‌های اتوبان تاگردونه قوچك و تهران پارس مطالعه کرده است.

● مسیر شاخه‌ها

کارهائی که در این‌شاهراه‌می‌شود شامل دو قسمت است‌اول‌ادامه اتوبان کرج از ابتدای اتوبان‌بطول هشت کیلو متر که پس‌از عبور از منطقه تهرانوپلا و بالای کوی گیشا رودخانه ونك را قطع میکند. این شاخه پس از تقاطع با خیابان محمد رضا شاه به خیابان پهلوی متصل میگردد که پنج کیلومترآن بابهنای چهل وپنج متر ودو کیلو متر دیگر بعرض سی و شش متر خواهد بود .

در قسمت دوم شاخه هیلتون‌از میدان کندی شروع میشودوبطرف شمال ادامه مییابد این شاخه پس از عبور از پادگان جمشید آباد و غرب کوی دانشگاه و اراضی ژئوفیزیك شاهراه کرج‌به‌خیابان ایوبی رادر رودخانه ونك‌قطع کرده وپس‌از عبور از غرب‌کوی کارمندان کارخانجات ونك از طریق اوین بطرف شرق ادامه ودرشمال‌هیلتون به خیابان پهلوی میرسد . طول شاخه هیلتون دوازده کیلومتر و عرض آن چهل وپنج متر میباشد.

● شاخه هیلتون

در شاخه هیلتون همزمان‌باگشایش نمایشگاه آسیائی درایران وتهران عبور مرور صورت خواهد گرفت‌و این شاهراه راه منحصر بفردی است که بازدید کنندگان و تماشاگران نمایشگاه را که از سراسر کشورهای جهان به ایران خواهند آمد باین محل خواهد رسانید .

● اقتصادی

بدیهی است شاخه هیلتون شاهراه کرج در عین حال دارای اهمیت بزرك اقتصادی و اجتماعی است زیرا که هزاران‌نفر از مردم اقصی نقاط‌جهان ازآنجا گذرکرده وبنمایشگاه خواهند رفت وهمچنین شاخه‌ایست که‌ترافیك‌شمال تهران را در غرب و عکس آن خواهد ریخت و موجب سرفرازی کشور در انظار خارجیان خواهد گردید.

● اهمیت راه

نکته مهم دیگر در مورد شاخه هیلتون اتوبان وشاخه‌ایوبی‌آنست که اهمیت این دو شاهراه بتدریج و با گذشت زمان هرروز بیشتر خواهد شد. زیراکه مسئله‌ترافیك و تراکم آن در شمال و شمالغرب وغرب تهران یك مشکل مبتلابه عمومی است و چون این دوشاخه در رفع این مشکل بسیار موثر خواهد افتاد روی‌این اصل گذشت زمان ضرورت‌آنراتائید وبراهمیتش خواهد افزود .

درحال حاضر ارتباط‌غرب‌تهران باشمیران تنها از طریق‌جاده‌پهلوی برقرار است وهمین مساله یکی‌از علل عمده تراکم وسائط نقلیه در جاده پهلوی است بااحداث‌شاخه‌های فرعی اتوبان تهران - کرج بصورت «پارك‌وی» غرب تهران با شمال شهر وسیله معابر وسیع و مدرن ارتباط پیدا میکنند درنتیجه از سنگینی ترافیك جاده پهلوی کاسته خواهد شد .

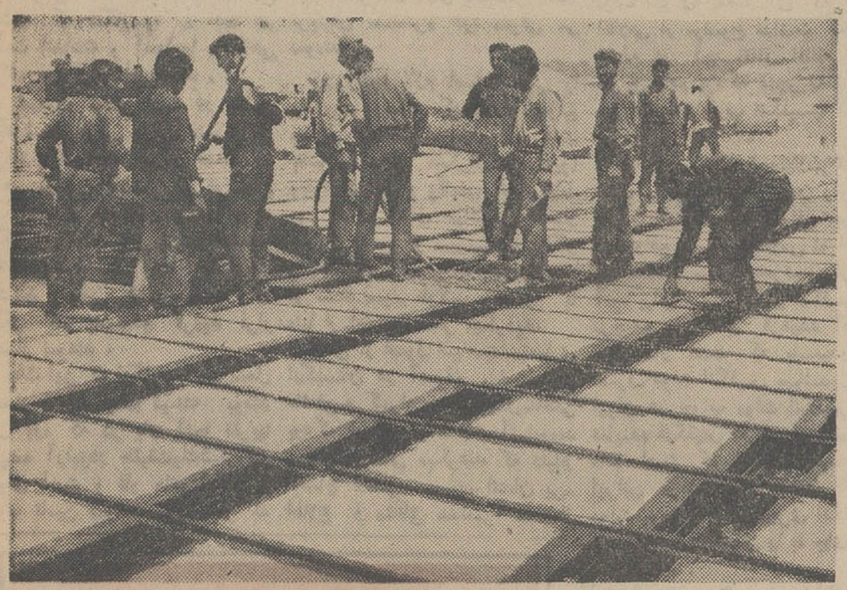

قسمتی از شاخه اتوبان که ساخته شده و کارگران مشغول تکمیل آن هستند

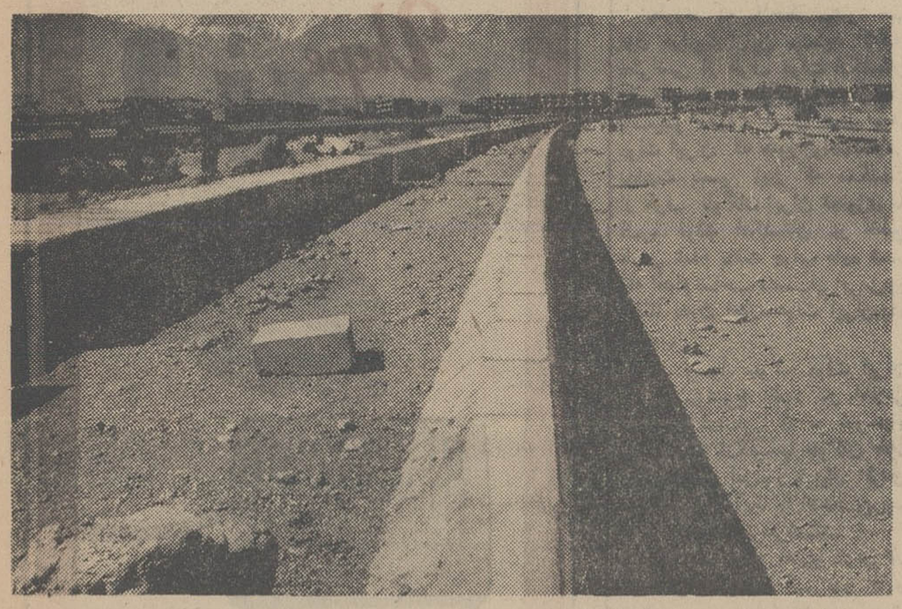

رفوژ قسمت مهمی از شاخه اتوبان ساخته شده وآماده گردیده است

اینجا بخشی ازکارگاه ساختمان راه در شاخه اتوبان است که شبانه روز درآنجا فعالیت میشود

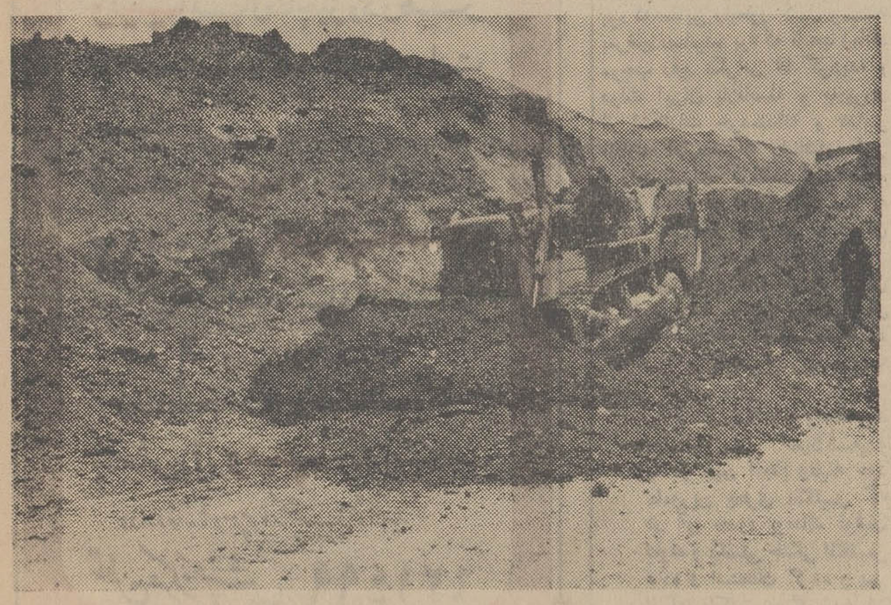

بولدزرها کوههای سرراه شاخه اتوبان را درمدت کوتاهی برداشتند

کاروان ماشین آلات درحین عملیات در شاخه‌های اتوبان

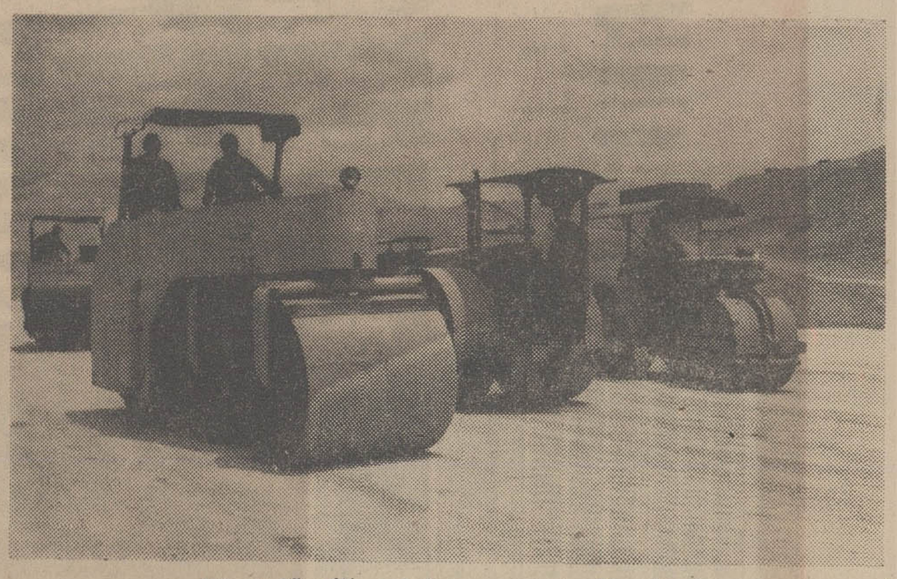

قسمتی از امتداد اتوبان صاف شده و مشغول اسفالت آن هستند

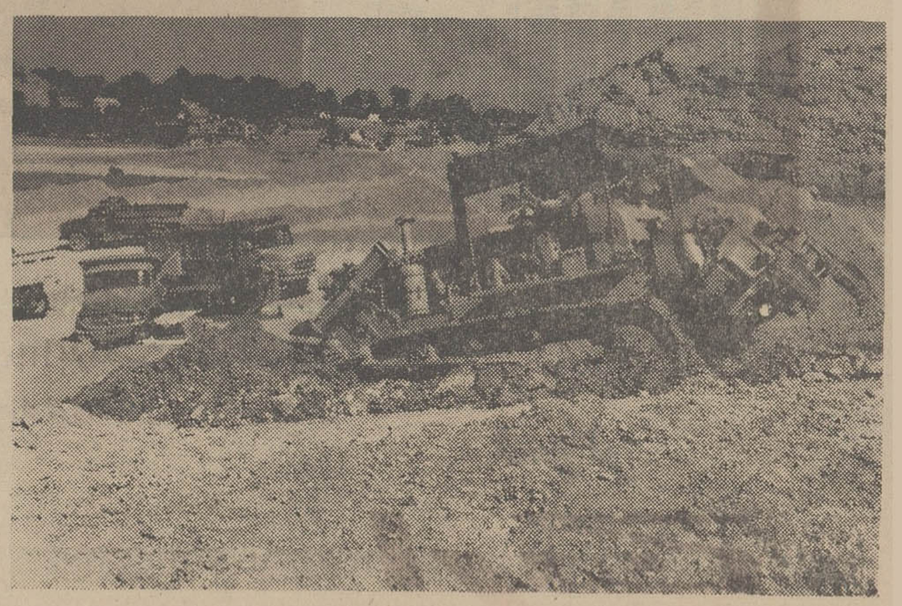

عملیات کوه بری وخاکبرداری درامتداد اتوبان ادامه دارد .

حقایقی دیگر درباره ماجرای باسعیدو وقایعی که منجر به قرارداد ۱۳۱۶ شد

بقلم آقای جعفر فزونی
افسر قدیمی نیروی دریائی

شرح ماجرای پائین کشیدن پرچم انگلیسیها در «باسعیدو» و این که چه نتایج افتخار آمیزی براثر این اقدام میهن پرستانه عاید میهن عزیز ما ایران گردید موجب شد که اغلب دوستان و هموطنان ازمن سئوال نمایند که اولا ماجرای باسعیدو چه ارتباطی با موضوع اروند رود داشته و ثانیا این که باسعیدو در کجا واقع شده است و چه موقعیتی داشته که انگلیسها به آنجا هم دست انداخته و آنجا را پایگاهی برای خود قرار داده بودند.

باسعیدو محلی است در منتهی الیه شمال غربی جزیره قشم دران موقع یك واحد سرباز هندی در ظاهر برای حفاظت از قبرستان انگلیسها و در باطن برای آن که انگلستان جای پائی برای استعمار داشته باشد در آنجا ماموریت داشتند و وقتی که ناو پلنك وارد لنگر گاه باسعیدو گردید فرار اختیار نمودند.

علت این که انگلیسها باین محل بخصوص هم چشم دوخته بودند این بود که در پای آنجا تقریبا همیشه آرام و در حقیقت یك لنگرگاه طبیعی است و ناو های انگلیسی برای تامین سوخت مورد نیاز که در آنموقع وسیله ذغال سنك بود در آنجا لنگر می انداختند.

ساختن یك انبار ذغال وبوجود آوردن یك قبرستان از طرف انگلیس ها در آنجا دست آویزی شده بود که مانند اغلب بنادر ایران (جزیره هنگام، جاسك، چاه بهار) و غیره که کابل تلگرافی هند و اروپا از آنجا ها عبور مینمود در نقشه های جغرافیائی آن زمان بانوشتن کلمه بریتیش مستعمره خود معرفی می نمودند.

در اینجا لازم است مطلبی را یادآوری نمایم که در آنموقع وسائل ارتباطی امروزی (از قبیل جاده، پست تلگراف، رادیو) وجود نداشت و وقایعی که درنقاط دور افتاده اتفاق میافتاد یا اصلا خبرش به مرکز نمیرسید و یا اگر واقعه خیلی مهم و جالبی بود پس از مدت بسیار طولانی مرکز یا دنیا از آن مستحضر میگردید.

یکی از اصول سیاست استعماری انگلستان در آنموقع بیخبر نگاه داشتن و گمراه ساختن ملل مناطقی بود که در قلمرو استعمار آنها بودند و همیشه سعی میکردند که دنیا از اوضاع داخلی مستعمراتشان بی‌اطلاع و مناطق مستعمره هم از وضع دنیای خارج بی خبر باشند.

مثلا در مورد واقعه باسعیدو خوب بخاطر دارم که پائین کشیدن پرچم انگلیسها اواخر مرداد ماه ۱۳۱۲ اتفاق افتاد و خبر آن در اواسط شهریور ماه ۱۳۱۲ یعنی پس از یکماه منتشر شد و بقرار اطلاع در این باره از طرف دولت انگلستان به دولت ایران اعتراض شده بود که دولت ایران بعلت ان که هنوز اطلاعی از موضوع نداشت که این حادثه در کجا اتفاق افتاده است جوابی داده بود که منجر به انتشار خبر زیر از طرف انگلیسها دردنیا گردید:

«آژانس بریتانیا ۸ سپتامبر ۱۹۳۳ لندن ـ جواب دولت ایران راجع به حادثه باسعیدو در حوالی جزیره قشم واقع در خلیج فارس که اخیرا یك صاحب منصب بحری ایران در آنجا پیاده شده و بیرق انگلیس را برچیده بود واصل گردیده است. صد سال است که باسعیدو در تصرف دولت انگلیس میباشد و دولت ایران در جواب دولت انگلیس به نماینده انگلیس در تهران اطمینان داده است که اقدام صاحبمنصب ایرانی مزبور مطلقا بدون اجازه دولت بوده و قوای بحری انگلیس مجددا بیرق انگلیس را به جای خود قرار دادند.

نقل از صفحه ۳ روزنامه اطلاعات شماره ۲۰۰۱ مورخه ۲۸ر۶ر۱۳۱۲

بطوری که ملاحظه میشود خبر فوق حکایت ازاین مینماید که قبلا اعتراضی از طرف دولت انگلستان راجع به پائین کشیدن پرچم آنها در باسعیدو بدولت ایران شده بود و دولت ایران که هنوز از واقعه اطلاعی نداشت بتصور این که ممکنست از طرف ناوگان ایران تجاوزی به قلمرو دولت انگلستان در خلیج فارس شده باشد جواب داده شده که اقدام صاحب منصب ایرانی مزبور مطلقا بدون اجازه دولت ایران بوده است.

متعاقب وصول جواب دولت ایران که از موضوع اظهار بی اطلاعی شده بود همانطور که در خبر فوق اشاره شده انگلیسها ناوگان خود را به باسعیدو اعزام و با پیاده کردن عده‌ای سرباز آنجا را اشغال و پرچم خود را مجددا برافراشتند.

ماموریت ما در خلیج فارس در آن سفر تا اواسط شهریور ادامه یافت و سپس به خرمشهر مراجعت نمودیم و من برای استفاده از مرخصی سالیانه به تهران آمدم.

روز ۲۸ شهریور ماه خبر فوق را در روزنامه اطلاعات خواندم و چون عامل این کار بودم بلافاصله نزد جناب آقای عباس مسعودی مدیر روزنامه اطلاعات که در آنموقع وکیل مجلس هم بودند رفتم و ضمن تشریح واقعه و توضیح این که باسعیدو جزو خاك ایران است و انگلیس ها حق این اقدامات را نداشته‌اند بایشان گفتم و چون تجاوز مجدد انگلیسها به باسعیدو در مرکز ایجاد نگرانی شدید نموده و موضوع به صورت مسئله مهم روز درآمده بود لذا آقای مسعودی بلافاصله مرا همراه خود به مجلس شورایملی بردو به مرحوم محتشم‌السلطنه اسفندیاری معرفی نمود و آن فقید سعید هم اطلاعاتی که من دادم یادداشت نمود تا بعرض اعلیحضرت رضاشاه کبیر برساند.

مقارن همین احوال گزارش مشروحی هم از طرف تیمسار شهید دریادار بایندر فرمانده نیروی دریائی شاهنشاهی به مرکز مخابره شده بود که حقایق رابطور کامل ومستند بعرض رسانیده بود که تا حد زیادی موجب رفع نگرانی ها گردیده و دولت ایران بلافاصله و به‌پیروی از ابتکارات خردمندانه و تدابیر عاقلانه اعلیحضرت رضاشاه کبیر و راهنمائیهای گرانقدر آن شاهنشاه بزرك نسبت به تجاوز انگلیسها به جامعه ملل آنروز و نیز به دیوان داوری لاهه شکایت نمود.

مقارن همین اقدامات انگلستان برای مرعوب ساختن دولت ایران پرشدت عمل خود در باسعیدو افزود که خبر آن به شرح زیر در دنیا منتشر گردید:

برطبق اطلاعات واصله چند روز قبل مدیر گمرك باسعیدو را در حین انجام وظیفه خود ماموربن بحری انگلیس که در آن حدود بوده‌اند توقیف نموده و بکشتی جنگی انگلیس برده و استنطاق کرده و پس از آن باکشتی جنگی خودشان به بندر عباس فرستاده‌اند.

نقل از صفحه اول روزنامه اطلاعات شماره ۲۰۲۸ مورخه ۲۹ر۷ر۱۳۱۲

روزنامه اطلاعات در ذیل این خبر با ابراز حیرت و تعجب از وزارت خارجه خواسته است که در اطراف موضوع توضیح بدهد.

روز بعد یعنی یك شنبه ۳۰ مهر ماه ۱۳۱۲ مرحوم محتشم ـ السلطنه بر اساس اطلاعاتی که داشت و اخباری که منتشر شده بود راجع به این موضوع از وزیرخارجه وقت در مجلس سئوال مینماید و وزیر خارجه هم در جواب با ابراز تاسف وقوع حادثه باسعیدو را تایید و به تفصیل بر اساس همان اطلاعات و گزارش های رسیده موضوع تجاوز انگلیسها را به باسعیدو باستحضار مجلس شورای ملی میرساند.

سئوال، مرحوم اسفندیاری و پاسخ وزیر خارجه که در چهل و سومین جلسه مورخه ۳۰ر۷ر۱۳۱۲ مجلس شورای ملی بوده است مشروحا در چندین ستون درشماره ۲۰۲۹ روزنامه اطلاعات درج شده است.

من دیگر از جزئیات وچگونگی اقداماتی که دولت برای بیرون راندن انگلیسها از باسعیدو وسایر بنادر و جزایر ایران معمول داشت اطلاعی ندارم. همینقدر میدانم که بر اساس همان گزارش هائی که در آن ماموریت از وضع سواحل و جزایر و بنادر خلیج فارس تهیه شده بود و این که اعلیحضرت رضاشاه کبیر پس از اطلاع از آن حقایق تلخ که تمام بنادر و سواحل ایرانی خلیج فارس تحت تسلط و نفوذ انگلیسها بودو بهیچوجه با استقلال و حق مالکیت ایران منطبق نبود بسیار ناراحت و عصبانی گردیده بودند لذا در کمال شجاعت با درایت مخصوص اقداماتی بعمل آوردند. که نتیجه‌اش آن شد که پس از چند ماه دولت انگلستان اتباع نظامی و ماموران و کارگزاران خود را در سواحل و بنادر ایران فرا خواند و کلیه تاسیسات خودرا در تمام طول سواحل ایرانی خلیج فارس برچید وبنا های موجود را بدولت ایران واگذار نمود و با احترام به حقوق حقه ما از آن تاریخ به بعد آمد و رفت ناوگان و ماموربن خود رابه بنادر و سواحل ایرانی بارعایت کلیه اصول و مقررات بین‌المللی انجام داده و میدهد.

در اینجا وظیفه خود میدانم که از رادمرد بزرك و شهید دریادار بایندر یاد نموده و به‌روح پرفتوحش از صمیم قلب درود بفرستم زیرا به محض حصول این موفقیت بزرك و افتخار آمیز مرا نزد خود احضار نموده و خطاب بمن چنین گفت:

ناوبان فزونی: اقدام شما درمورد پائین کشیدن پرچم انگلیس که به زور و از راه تجاوز بر فراز باسعیدو افراشته شده بود موجب گردید که طبق رای صادره از طرف سازمان های بین‌المللی انگلیسها باید کلیه نقاط و سواحل و بنادر ایرانی خلیج فارس را که بناحق تحت سلطه خود درآورده بودند ترك گفته و تاسیسات خود راهم تحویل ما نمایند و ضمن تمجید و تقدیر از احساسات شاهدوستی و میهن پرستی من نشان افتخار طلائی که بفرمان اعلیحضرت رضاشاه کبیر بمن اعطاء شده بود زیب سینه چپ من نمود.

اکنون که به تفصیل شرح این واقعه تاریخی و افتخار آمیز که در حقیقت اولین گامی بود که عملا برای مبارزه و ریشه کن نمودن نفوذ بیگانگان پس از تشکیل نیروی دریائی شاهنشاهی ایران برداشته شد باستحضار هم میهنان عزیز رسید بطور اختصار به تجزیه و تحلیل یکی دیگر از روش های سیاسی دولت استعماری آنروز انگلستان می پردازم.

انگلیس ها در آنموقع با قدرت و نفوذ و تسلطی که در دنیا داشتند بهیچوجه تصور نمی کردند که دولت ایران بتواند در جامعه ملل و دیوان داوری لاهه عرض اندام نموده وبنفع خود و بر علیه انگلستان رای صادر نماید.

من شنیدم که در مورد دفاع از شکایت دولت ایران درمورد باسعیدو مرحوم ذکاءالملك فروغی از طرف اعلیحضرت رضاشاه کبیر ماموریت یافت که در جلسه داوری حضور و از دادخواست دولت ایران و حقوق حقه ملی ما دفاع نماید. فقید سعید باشخصیت محترم و ممتاز بین‌المللی خود باوجود آن که ریاست داوران بین‌المللی را یکنفر انگلیسی عهده‌دار بود. دفاعیاتش بادلایل منطقی و غیر قابل انکار طوری موثر واقع شد که داوران باتفاق آراء حقانیت ما را تایید کردند و انگلیس ها هم برای حفظ پرستیژ دیوان داوری که رئیس آن یکنفر انگلیسی بودو برای آن که نشان بدهند که نسبت بقوانین و مقررات بین‌المللی مطیع میباشند برخلاف میل خودو باوجود تمام قدرتی که در آن زمان داشتند بدون تشبث تسلیم رای دیوان داوری گردیده و سواحل ایران را فورا تخلیه و ترك نمودند.

پر واضح است که در این ماجرا انگلیسها غافلگیر شدند زیرا هرگز تصور نمی کردند که دولت ایران تا باین حد در ماجرای باسعیدو استقامت و پی گیری نماید و مانور هائی که دادند و اخباری که منتشر نمودند موید این نظریه است زیرا آنها فکر میکردند که پس از استقرار مجدد در باسعیدو موضوع خاتمه پذیرفته است.

و غافل ازاین گردیدند که در اثر تدابیر خردمندانه و پی گیری مجدانه رهبر عالیقدر ایران حق به حقدار خواهد رسید. اگر این غفلت نبود مسلما تشبثاتی مینمودند که جلوی اقدامات ما قبل ازصدور رای بنحوی گرفته شود همانطور که در مورد شط‌العرب دست باین تشبثات زدند زیرا اسناد و مدارکی

بقیه در صفحه ۱۹

هنگام تقدیم برنامه عمرانی کشور نخست وزیر گفت
در سراسر کشور یک میلیون شغل جدید ایجاد میشود
اطلاعات

زنبورداری

یکی از پر درآمد ترین مشاغل جدید

زنبورداری شغل مفرح و یك حرفه لذت بخشی است که هرکس میتواند آنرا بعنوان شغل اصلی یا ثانوی خود انتخاب کند.

زنبورداری مدرن کار جدید و بسیار پر درآمدی است که با ابتکار و اهتمام شرکت زنبور عسل ایران در کشور ما پایه گذاری شده و امکانات وسیعی برای بهره برداری از این شغل جدید فراهم آمده است.

شرکت زنبور عسل ایران با ایجاد تسهیلات بسیار برای علاقمندان پرورش زنبور عسل ترتیبی داده که هرکس بتواند درحدود امکانات خود از این شغل پر درآمد جدید استفاده نماید و بیمین منظور، انواع ملکه‌های معروف مبدنایت و استارلاین را با نازلترین قیمت در اختیار علاقمندان گذارده و آماده هرگونه راهنمائی درمورد نحوه زنبورداری نوین و فروش محصول عسل آن میباشد.

برای کسب اطلاعات کامل و دریافت نشریات مخصوص به:

شرکت زنبور عسل ایران

«بامسئولیت محدود»

تهران ـ سعدی شمالی مقابل سینما ادئون ـ شماره ۳۵۸

تلفن ۳۰۴۸۰۴ مراجعه نمائید. تلگرافی ـ زنبور

48 R6

شرکت تولیدی و دکوراسیون مانش

با امکانات وسیع خویش آمادگی خود را برای تزئین غرفه‌های نمایشگاه آسیائی اعلام میدارد تلفن ۶۳۰۰۸۱ آ ـ ۱۷۶۸۲

اطلاعات دختران و پسران منتشر شد

ارج

نامی که میشناسید و بآن اطمینان دارید

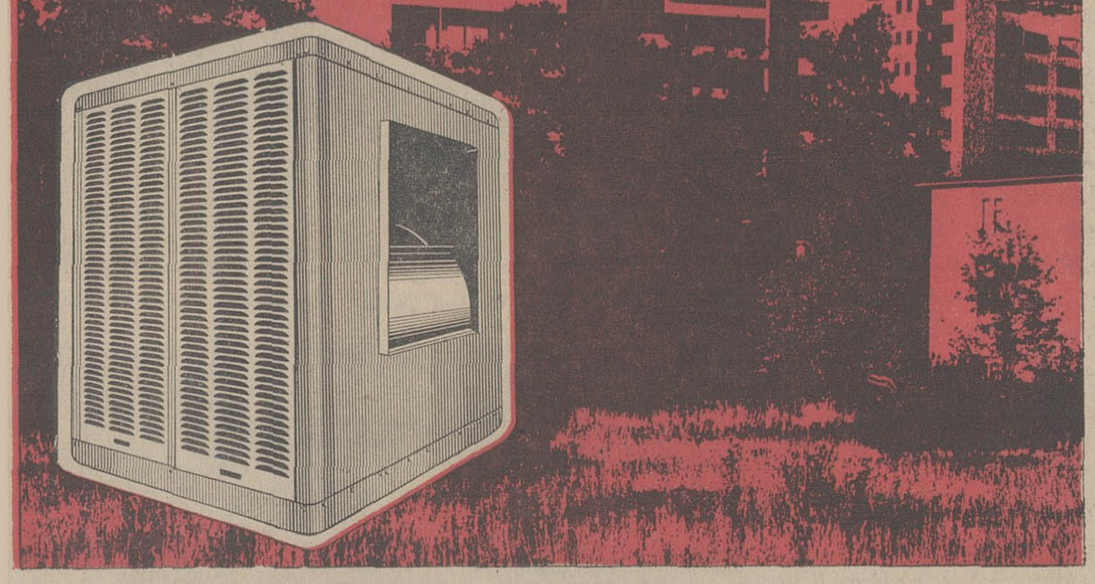

بهترین کولر ایران را با تجربه ترین واحد تولیدی یعنی ارج میسازد.

ارج برای هر فضائی از ۲۵ تا ۱۱۱۰ مترمکعب کولری مناسب دارد.

کولر ارج بخرید و به صدها هزار نفری که فصل گرم را در کنار آن بسر میآورند، ملحق شوید.

۳۲ سال تجربه

کولر ارج

Vape

وِیپ

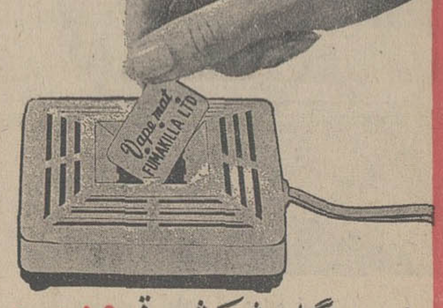

این دستگاه پشه‌کش برقی وِیپ است، ماده وِیپ مَت را در محل مخصوص قرارداده و پشه‌کش برقی وِیپ را به برق وصل میکنیم.

حالا وِیپ با تبخیر مداوم خود پشه‌ها را نابود و هوای اطاق را مطبوع میسازد این بخار نامرئی حتی برای اطفال و سالخوردگان و بیماران هیچگونه خطر و آلرژی تولید نمیکند.

مصرف برق پشه‌کش برقی وِیپ بسیار ناچیز و در هر ۲۰۰ ساعت یک کیلووات است.

قیمت وِیپ در تمام کشور ۱۲ تومان و وِیپ مَت برای یک ماه فقط ۹۰ ریال است

پشه‌کش برقی وِیپ را از فروشگاهها و داروخانه‌ها و سوپر مارکتها بخواهید.

تلفن مرکز پخش ۶۲۱۴۹۹

خطابار

کشتی حامل برنج ایران به باکو وارد شد

● **احتمال میرود در مدت تشکیل نمایشگاه ایران در مسکو قرارداد های تازه‌ای بین دو کشور منعقد شود**

یك کشتی ایران حامل برنج به بندر باکو وارد شد این نخستین پارتی برنج ایرانست که در سال جاری بموجب موافقت نامه بازرگانی منعقده بین ایران وجمهوری‌های مرزی شوروی ارسال گردیده است جمهوری‌های آسیای میانه شوروی و ماوراء قفقاز بنوبه خود مواد شیمیائی و لامپو مصنوعات هنری وکالاهای دیگر بایران صادر میکنند. وقرار است میزان بازرگانی بین مناطق مرزی ایران و اتحاد شوروی افزایش یابد و فهرست کالاهای متبادله بین دو کشور تکمیل شود. محافل بازرگانی شوروی برای نمایشگاه صنعتی ایران که از روز گذشته در مسکو افتتاح شده اهمیت زیادی قائلند احتمال میرود که در این نمایشگاه موافقت نامه‌های تازه‌ای بین دو کشور منعقد شود که موجب تقویت بیشتر مبانی همکاری شوروی و ایران گردد.

اقتصاد

بزرگترین کنفرانس بازرگانی جهان در ترکیه تشکیل میشود

هفته آینده بزرگترین کنفرانس بازرگانی جهان در ترکیه تشکیل خواهد شد مقامات دولت ترکیه بیش از یکسال برای تدارك مقدمات تشکیل این کنفرانس فعالیت کرده‌اند.

قرار است بیست و دومین کنگره بین‌المللی اطاقهای بازرگانی در استانبول تشکیل گردد.

در این کنگره بیش از دوهزار بازرگانان از هشتاد کشور شرکت خواهند کرد و در باره مسائل بازرگانی روابط وهمکاری های تجارتی میان کشورهای جهان گفتگو خواهد شد.

۱۵ هزار راس گوسفند ازاسترالیا خریداری شد

سازمان گوشت کشور دوپارتی گوشت که‌شامل ۱۵ هزار راس گوسفند زنده میباشد از استرالیا خریداری کرد. پارتی اول شامل ۶ هزار راس گوسفند است که‌با کشتی به‌بندر شاهپور حمل‌خواهد شد واولین قسمت آن‌تاپنجم‌خرداد ماه به بندر شاهپور وارد خواهد شد. پارتی دوم که شامل ۹ هزار راس گوسفند میباشد تا اواسط خرداد ماه به بندر شاهپور خواهد رسید.

منابع عظیم نفت درآسیای شرقی پیدا شد

تحقیقات کمیته هماهنگی اکتشاف منابع معدنی فلات آسیاثابت کرده است که منابع معدنی غنی ازجمله نفت درآسیای شرقی وجود دارد.

در اردیبهشت ماه ۱۳۳ هزار راس گوسفند در تهران ذبح شد

بنابر آمار رسیده از سازمان گوشت کشور در اردیبهشت ماه سال‌جاری‌درحدود۱۳۳ هزار راس گوسفند بوزن تقریبی ۲۰۶۱۲۶۳ کیلو در کشتارگاه تهران ذبح و در اختیار مصرف کنندگان‌پایتخت قرار گرفته است.

سال آینده

۱۰۰ هزار زن دهیار به‌روستاها اعزام میشوند

*** عملیات ساختمانی مرکز آموزش زنان دهیار تایکسال دیگر پایان خواهد یافت.**

یك مرکز آموزشی برای زنان و دختران دهیار، با استفاده ازاعتبارات سازمان برنامه، بوجود می‌آید وکسانی که دوره این آموزشگاه را طی کنند، جهت به‌زیستی زنان روستائی به‌نقاط مختلف کشور اعزام خواهند شد.

دبیر کل سازمان‌زنان ایران، ضمن اعلام این مطلب، به‌خبرنگار ما گفت: این مرکز آموزشی‌در«مامازن» ورامین دائر میشود وهم‌اکنون سازمان زنان ایران سرگرم مطالعه نقشه ساختمانی این واحد آموزشی است.

*** آماده خدمت در روستاها**

نخستین دسته دختران دهیار سال آینده برای اعزام به روستاها آماده خواهند بود و به این‌ترتیب قدم‌موثری در بهبود وضع زندگی زنان روستائی کشور، از لحاظ اقتصادی، اجتماعی، وبهداشتی برداشته خواهد شد.

بقراریکه خبرنگار ما کسب‌اطلاع کرده، در برنامه چهارم عمرانی کشور، طرحی بمنظور ایجاد مرکز آموزشی زنان دهیار به‌تصویب رسیده و بـا استفاده از یك اعتبار۲۶ میلیون‌ریالی، این طرح صورت عمل به خودخواهد گرفت.

برای ایجاد این مرکز آموزشی، تعلیم قرارگیرند، در تمام مدت از وسائل تحصیلی وخوراك مجانی‌استفاده خواهند کرد.

نخستین گروه فارغ التحصیلان این مرکز، پس از طی دوره یکساله، در شهریور سال (۱۳۴۹) به‌روستاهای مختلف درسراسر کشور اعزام‌خواهند گشت.

● **۴۰۰ نفر تاچهارسال دیگر**

دبیر کل سازمان زنان ایران، در مورد زنان دهیار آینده به خبرنگارما اظهار داشت: نظر به اینکه زنان‌دهیار تعلیم دیده میبایستی در روستاها خدمت کنند، سعی خواهد شد بیشتر کسانی که درین مرکز آموزشی به تحصیل میپردازند، ازدختران‌شهرستانی باشند.

زنان دهیار دراستخدام وزارتخانه‌های اصلاحات ارضی و آبادانی و مسکن خواهند بود و سازمان زنان ایران‌نقش راهنما و ناظر برحسن اجرای این‌طرح اجتماعی را بعهده خواهد داشت.

بادر نظر گرفتن احتیاج زیادی که روستاهای کشور به زنان دهیاردارند، کوشش لازم بعمل خواهد آمد که‌در سالهای بعد امکان قبول شرکت کنندگان بیشتری فراهم شود.

براساس طرحی که مورد نظر است، تاچهار سال دیگر قریب ۴۰۰ دختر بعنوان‌دهیاربرای‌تعلیم امور بهداشت، اقتصاد خانواده، مسائل اجتماعی و روش نوین کشاورزی و دامپروری به زنان روستائی روانه‌روستاهای سراسر کشور خواهند شد.

توسط وزارت اصلاحات ارضی

املاك کلیه مالکانی که تااول تیر ماه آمادگی خود را برای تقسیم وفروش اعلام نکنند به کشاورزان فروخته خواهد شد

بنابه اظهار سخنگوی وزارت اصلاحات ارضی و تعاون روستائی املاك کلیه مشمولین قانون تقسیم وفروش املاك مورد اجاره زارعین مستاجر که مالکین آن تا آخر وقت اداری روز اول تیرماه جاری آمادگی خودرا برای تقسیم و یا فروش ملك خود اعلام نکنند و یا نسبت به‌تقسیم اقدام ننمایند، بدین ترتیب مشمولین قانون فقط یکماه دیگر یعنی تا روز اول تیر ماه مهلت دارند تا نسبت به‌تقسیم ویا فروش ملك خود اقدام کنند.

حقایقی دیگر درباره باسعید

بقیه از صفحه ۱۸

که اخیرا از طرف وزارت‌خارجه ایران پس از ۳۲ سال انتشار یافت یقین حاصل شد که قرارداد ۱۳۱۶ از طرف انگلیسها که در آن موقع عراق راتحت حمایت خود داشتند بر ماتحمیل گردید.

وبطور خلاصه این نتیجه‌حاصل میشود که پس ازمحکومیت‌انگلیس در قضیه باسعیدو و همزمان با آن دولت ایران برای عبور ناوگان‌خود از شط‌العرب با دولت تحت‌الحمایه عراق اختلافاتش شروع شد و این اختلاف هر روز شدید تر می‌گردید. دولت انگلستان پس از محکومیت‌درقضیه باسعیدواستنباط کرد که چنانچه اختلاف ایران و عراق در اروندرود ادامه یابد مسلما شکایت ایران به مراجع‌بین‌المللی در این مورد هم به همان نتیجه‌ای خواهد رسید که اخیرا از طرف وزارت‌خارجه ایران پس از ۳۲ سال انتشار یافت یقین حاصل شد که قرارداد ۱۳۱۶ از طرف انگلیسها که در آن موقع عراق راتحت حمایت خود داشتند بر ماتحمیل گردید.

وبطور خلاصه این نتیجه‌حاصل میشود که پس ازمحکومیت‌انگلیس در قضیه باسعیدو و همزمان با آن دولت ایران برای عبور ناوگان‌خود از شط‌العرب با دولت تحت‌الحمایه عراق اختلافاتش شروع شد و این اختلاف هر روز شدید تر می‌گردید. دولت انگلستان پس از محکومیت‌درقضیه باسعیدواستنباط کرد که چنانچه اختلاف ایران و عراق در اروندرود ادامه یابد مسلما شکایت ایران به مراجع‌بین‌المللی در این مورد هم به همان نتیجه‌ای خواهد رسید که اخیرا از طرف وزارت‌خارجه ایران پس از ۳۲ سال انتشار یافت یقین حاصل شد که قرارداد ۱۳۱۶ از طرف انگلیسها که در آن موقع عراق راتحت حمایت خود داشتند بر ماتحمیل گردید.

وبطور خلاصه این نتیجه‌حاصل میشود که پس ازمحکومیت‌انگلیس در قضیه باسعیدو و همزمان با آن دولت ایران برای عبور ناوگان‌خود از شط‌العرب با دولت تحت‌الحمایه عراق اختلافاتش شروع شد و این اختلاف هر روز شدید تر می‌گردید. دولت انگلستان پس از محکومیت‌درقضیه باسعیدواستنباط کرد که چنانچه اختلاف ایران و عراق در اروندرود ادامه یابد مسلما شکایت ایران به مراجع‌بین‌المللی در این مورد هم به همان نتیجه‌ای خواهد رسید که اخیرا از طرف وزارت‌خارجه ایران پس از ۳۲ سال انتشار یافت یقین حاصل شد که قرارداد ۱۳۱۶ از طرف انگلیسها که در آن موقع عراق راتحت حمایت خود داشتند بر ماتحمیل گردید.

وبطور خلاصه این نتیجه‌حاصل میشود که پس ازمحکومیت‌انگلیس در قضیه باسعیدو و همزمان با آن دولت ایران برای عبور ناوگان‌خود از شط‌العرب با دولت تحت‌الحمایه عراق اختلافاتش شروع شد و این اختلاف هر روز شدید تر می‌گردید. دولت انگلستان پس از محکومیت‌درقضیه باسعیدواستنباط کرد که چنانچه اختلاف ایران و عراق در اروندرود ادامه یابد مسلما شکایت ایران به مراجع‌بین‌المللی در این مورد هم به همان نتیجه‌ای

این مذاکرات که از سال۱۳۱۲ شروع شده بود تا ۱۳۱۶ یعنی‌چهار سال تمام ادامه داشت و ماموریت نمایندگان عراق در کمیسیون حل اختلافات مرزی به دستورانگلیس ها فقط دفع‌الوقت بود تا این که بالاخره منجر به امضای قرارداد تحمیلی۱۳۱۶ گردید که‌خوشبختانه مفاد آن هیچگاه از طرف دولت عراق رعایت و اجرا نگردیده و در طول این مدت همیشه مورداعتراض جدی دولت ایران بوده. تا این که بالاخره دولت ایران آنرا کان‌لم‌یکن اعلام نمود.

قابل توجه فروشندگان لباس در تهران‌وشهرستانها

کارخانه جنرال مد

باتحولی که درتولید کت وشلوارمردانه وپسرانه بوجودآورده‌است آماده‌مذاکره برای فروش این دو محصول میباشد

جنرال مد: کوچه برلن تلفن ۳۱۰۷۷۰ ـ ۳۱۰۴۳۰

پارتی جدید وارد شد

اورزمان سازنده بهترین ماشینهای کشاورزی

EVERSMAN ساخت آمریکا

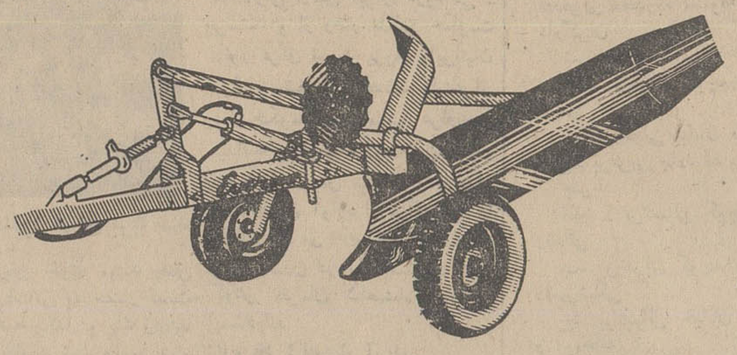

نهرکن جدید
اورزمان
مدرنترین وسیله برای
نهرکنی های مختلف
باطرز کار آسان با
دستگاه هیدرولیک
ومکانیک هردو
براحتی کار میکنند.

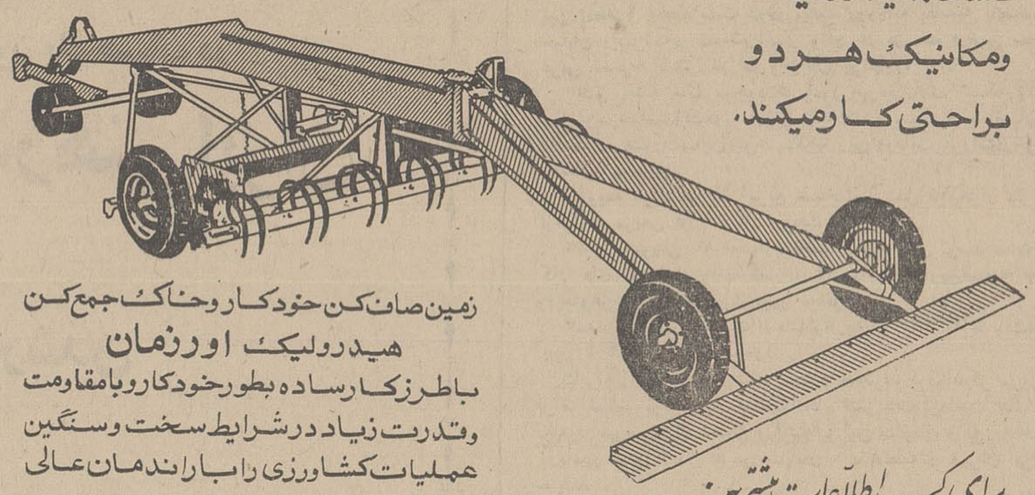

زمین صاف کن خودکار وخاک جمع کن
هیدرولیک اورزمان
باطرز کار ساده بطور خودکار وبامقاومت
وقدرت زیاد در شرایط سخت وسنگین
عملیات کشاورزی را با راندمان عالی
انجام میدهد.

برای کسب اطلاعات بیشتر به:
شرکت سهامی اتفاق خیابان شاهرضا ـ پیچ شمیران ـ تلفن: ۷۲۷۹۸ ۷۲۷۹۹ مراجعه فرمائید

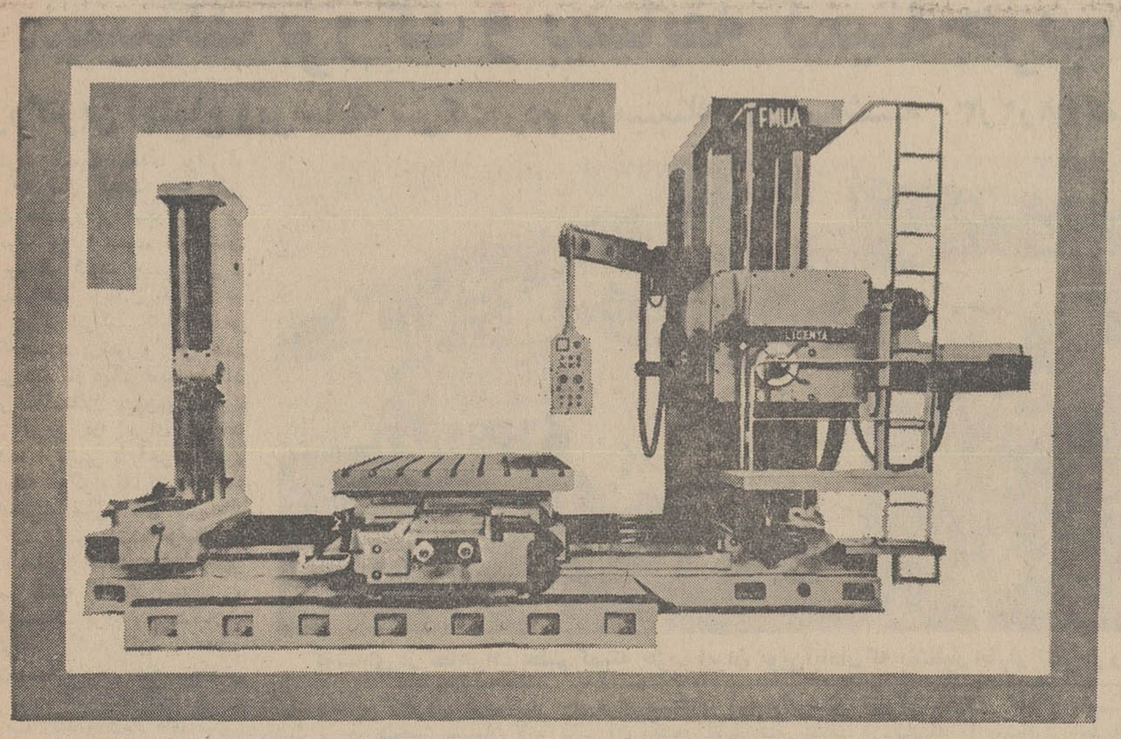

تکنیك جدید راندمان زیاد

درکارگاه یا کارخانه شما بوسیله:

ماشین‌های ابزار ـ ساخت کشور رومانی

ـ ماشین های فرز مختلف ساخته‌شده تحت‌لیسانس «سروتی ـ ایتالیا» Italian Cerutit
ـ انواع ماشین های مته مستقیم‌بقطر ۶ تا ۴۰ میلی متر با پایه یا بدون پایه
ماشین‌های فرز«طولی» Longitudinal دروازه‌ای‌که در چندین‌نوع ساخته شده برطبق‌لیسانس "Kolman" آلمان غربی
ـ ماشین های فرز جامع و عمودی مخصوص ابزار خانه با کنترول خود کار و دستی
ـ پرس اکسنتریك excentric ۱۶ تا ۶۳ تن با چهار چوب ثابت یا متحرك
ـ ماشین های سنگ‌زدن و پرداخت کردن ساچمه بلبرینك بقطر ۳ تا ۳۰ میلیمتر
ـ چکش های بادی با کمپرسورهای مخصوص‌نصب شده در چهار چوب
ـ ماشین های فرز مخصوص تیز کردن دندانه‌های دنده با سیکل اتوماتیك یا دستی.
ـ ماشین های ابزار تیز کن
ـ ماشین های صفحه تراش
ـ اره برای کارگاههای فلزی

MASINEXPORT
FOREIGN TRADE STATE COMPANY-BUCHAREST-RUMANIA
BUCHAREST-ROMANIA
7, Matei Millo Street,
Cables:MASEXPORT-Bucharest Telex:216

صادرکننده: ماشین اکسپرت بخارست ـ رومانی

خواهشمند است دعوت ما را برای دیداری از نمایشگاه کالاهای صادراتی رومانی واقع در خیابان سعدی شمالی ساختمان زیبا شماره ۳ـ۵ پذیرید و برای اطلاعات‌بیشتر به‌قسمت‌بازرگانی رومانی در خیابان روزولت میدان ۲۵ شهریور خیابان غفاری. خیابان بهزاد افشار تلفن ۶۴۲۹۹۴ـ۵ و یا به شرکت‌پرس‌موتور به خیابان سعدی ۴۰۲ ـ۳۹۶ مراجعه فرمائید.

بلغارستان ، بحکم سکه قهرمان فوتبال جوانان اروپا شد

ورزش

*لایپزیك ، آلمان شرقی- دوشنبه پنجم خرداد . استادیوم «برونوپلاش» . مسابقه نهائی فوتبال جوانان اروپا بین دو تیم ملی فوتبال جوانان آلمان‌شرقی‌و بلغارستان .

جمعیت بیش از چهل‌و پنج‌هزار تن ، داوری عالی آقای «اولیویرا» از کشور پرتقال نتیجه وقت‌قانونی مسابقه بدون گل مساوی . نتیجه پایان وقت اضافی (۱-۱) بسود طرفین . لیکن بحکم قرعه، تیم جوانان بلغارستان فاتح مسابقات شناخته شد .

گل بلغارستان در دقیقه۳۱وقت اضافی توسط «استویلف» و گل مساوی کننده آلمان شرقی در دقیقه ۴۹ بوسیله «مولر» . نفرات دوتیم ، بلغارستان : گورانف (دروازه‌بان) - پتروف ، توتوروف، ماناسیف ، پاداواناف - بوریسف، دنف - گئورگیف ، استویلف، علیف ، یانف

آلمان‌شرقی :کیپك (دروازه‌بان)- کوربجویت ، دورفر ، آشتل، زیمرمان - انك ، وایز -زولسل، پومرنك ، موسرت ،مولر.

سرانجام پس از دوهفته. بیست ودومین دوره مسابقات فوتبال قهرمانی تیمهای ملی جوانان‌اروپا که در شهر لایپزیك در آلمان شرقی انجام میشد پایان یافت‌و جوانان بلغارستان بحکم سکه‌و قرعه شانس بر تیم آلمان شرقی در مسابقه نهائی غلبه کرده وفاتح این مسابقات شناخته شدند.

* شوروی پیروز براسکاتلند

مسابقه فینال در حالی درحضور بیش از چهل وپنج هزار تماشاگر آغاز گردید که قبل از این‌دیدار دوتیم اسکاتلند و شوروی برسر عنوانهای سوم و چهارم با هم مبارزه کرده و شورویها بانتیجه (۱-۰) براسکاتلند پیروز شده بودند . تنها گل تیم شوروی در مسابقه رده بندی در دقیقه‌سی‌ویکم مسابقه زده شد و با همین گل روسها موفق شدند در این دوره از مسابقات صاحب مقام سوم‌شوند در حالیکه اسکاتلند که سال‌بعد برگزار کننده این مسابقات‌خواهد بود ، بمقام چهارم رسید .

برای دیدار نهائی درحالی بلغارستان وآلمان شرقی‌برگزیده شده بودند که بلغار ها حریف نیمه نهائی خود شوروی را(۰-۳) مغلوب کرده و آلمان شرقی با نتیجه (۱-۲) بر اسکاتلند پیروز گردیده بود .

ولی موقعیت خطر ناك آلمان شرقی در پایان وقت اول بازی‌این تیم با اسکاتلند که با نتیجه (۰-۱) مغلوب اسکاتلند بود، باعث گردید برای پیروزی نهائی شانس بیشتری به بلغارستان‌داده شود،چون دربرابر پیروزی مطلق بلغارستان بر شوروی ، آلمان شرقی در یك حالت استثنائی‌موفق شد در وقت دوم مسابقه خود با اسکاتلند در تلافی یك گل خورده وقت اول دوگل وارد دروازه حریف نموده و با پیروزی (۱-۲) به‌مسابقه نهائی راه یابد ،

● دیدار نهائی جوانان

ولی باوجود تمام پیش‌بینی ها مسابقه بلغارستان و آلمان شرقی در یك حالت متعادل آغاز شد وبا وجودیکه در وقت نخست مسابقه گلی ردو بدل نگردید ، آلمانها با سود بردن از مساعدتهای بسیار تماشاگران خود ، در این نیمه‌نسبت بحریف برتری از خود نشان‌می - دادند .

وقت دوم مسابقه ، هر دو تیم بیش از هر چیز در فکر دفاع از دروازه‌های خود بودند و روی همین اصل خیلی کمتر لحظات جالب مقابل دروازه ها بچشم میخورد و بازی اکثرا درمیانه زمینی درجریان بود . ولی با این حال برخلاف‌آلمان شرقی بلغار ها که این نیمه روش ٤-۲-٤ خودرااکثرا در فرم۳-۳-٤ دنبال میکردند چند بار توفیق‌یافتند که تا نزدیکی دروازه حریف نفوذ کرده و ایجاد خطر نمایند .

خطرناکترین حمله‌بلغارستان در این نیمه ، شوت سنگینی بود که «استویلف» دغل راست این تیم که‌از هم اکنون نامزد تیم‌ملی بزرگسالان دقیقه بوقت مسابقه افزوده شد .

بلغارستان است ، از فاصله هشت متری بدروازه آلمان شرقی نمود، ولی «کیپك» دروازه‌بان آلمان باکرنر کردن این توپ، دروازه‌خود را از سقوط حتمی نجات بخشید.

در پایان بود دقیقه ، وقت‌قانونی مسابقه ، نتیجه مسابقه همچنان بدون گل مساوی بود ولی بر طبق مقررات بین‌المللی دو زمان ۱۵ دقیقه بوقت مسابقه افزوده شد .

● دو گل در وقت اضافی

در وقت اول اضافی ، باز هم بلغار ها برتر از حریف بوده. وبیش از پیش بحمله پرداختند ، وسرانجام این‌حملات درقیقه ششم از وقت دوم‌اضافی‌یك گل‌استثنائی استویلف برای بلغارستان بود که همچنان‌باز هم بدنبال یك شوت سنگین اواز فاصله نزدیك‌بدست آمد .

بلغارستان که با این گل خودرا فاتح مطلق بحساب می‌آوردبرای‌حفظ این تنها گل پیروزی خود مطلقا بدفاع پرداخت و از دقیقه ۲۱ به‌بعد از سه یا چهار فورورواد بلغاری تنها یکنفر در زمین آلمان شرقی دیده میشد .

فشار بیش از حد آلمانها که لحظه بلحظه فریاد تماشاگران بیشتر بکمك آنها برمیخاست‌درست در یکدقیقه قبل از پایان بازی سبب بثمر رسیدن گل مساوی به بوسیله «مولر» گوش چپ این تیم گردید . این لحظه هیجان انگیز ترین لحظه این مسابقه‌بود.

* پیروزی بحکم قرعه

ولی شادی آلمانها بخاطررسیدن به نتیجه مساوی چند دقیقه بعد ، وقتی که داور مسابقه برای تعیین تیم برنده به سکه و قرعه شانس متوسل شد از بین رفت ، چون در قرعه شانس بلغارستان پیروز شدو باین ترتیب فاتح بیست‌و دومین دوره‌مسابقات فوتبال جوانان اروپا گردید .

مسابقات امسال فوتبال جوانان اروپا با شرکت شانزده تیم ابتدا در چهار گروه مقدماتی‌باین تربیت انجام شد .

گروه اول - پرتقال ، شوروی ، رومانی ، ترکیه

گروه دوم - انگلستان ، مالت، آلمان شرقی ، چکسلواکی

گروه سوم - بلغارستان ،اسپانیا آلمان غربی ، فرانسه

گروه چهارم - اسکاتلند ، یوگوسلاوی ، اتریش ، لهستان .

سخت ترین مسابقات مقدماتی امسال در گروه دوم برای تیم‌آلمان شرقی فاتح مسابقات مقدماتی این گروه بود ، چون انگلستان تیمی که پنج بار فاتح این مسابقات‌بوده، همراه‌باچکسلواکی قهرمان‌مسابقات سال پیش که در فرانسه انجام گرفت ، از نخستین روز مسابقات سخت تهدید کننده تیم میزبان بودند .

ولی آلمان شرقی در اولین مسابقه خود (۱-۰) قهرمان سال ۱۹۶۸ چکسلواکی را مغلوب کرد و بعداز پیروزی «۰-۱» بر تیم مالت در حالی برابر انگلستان قرار گرفت که این تیم نیز (۶-۰) برمالت و (۳-۱) بر چکسلواکی غلبه کرده بود .

این دیدار حکم یك دیدار نهائی برای هر دو تیم بود و آلمانها(۲-۱) نیز در این مسابقه پیروز شدند و با جمع شش امتیاز از سه مسابقه فاتح گروه خود گردیدند .

بدنبال آلمان شرقی ، شوروی در گروه اول و بلغارستان در گروه سوم‌و اسکاتلند در گروه چهارم به مقام نخست رسیده و مسابقات‌نیمه نهائی باین ترتیب برگزار شد .

آلمان شرقی با اسکاتلند ، (۱-۲) بسود آلمان شرقی وشوروی بابلغارستان، (۰-۳)بسود بلغارستان

همانطور که گفته شد مسابقات دوره بعد فوتبال جوانان اروپا درسال ۱۹۷۰در گلاسکو پایتخت‌اسکاتلند برگزار خواهد شد و چکسلواکی نیز از هم اکنون شانس‌برگزاری مسابقات سال ۱۹۷۱ را برای‌خود بدست آورده است .

در مسابقات بلغارستان

تیم کشتی ایران مقام سوم را بدست آورد

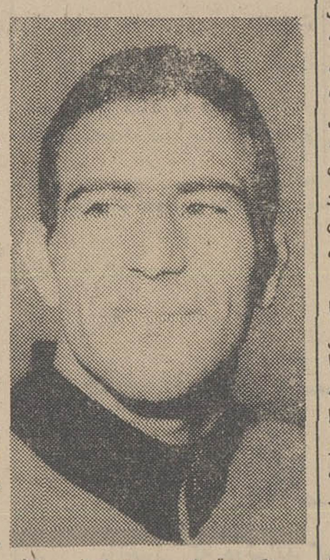

اکبر قربانی در ۵۲ کیلو مدال نقره گرفت

شمس‌الدین سید عباسی درمیان شگفتی‌دوم‌شد .

تیم کشتی‌ایران مرکب از ۹ شرکت کننده درهشت‌وزن که‌هفته گذشته برای‌شرکت در مسابقات بین‌المللی کاپ «دانکولف» عازم بلغارستان شده‌بود ساعت دوازده امشب‌به تهران بار می گردد .

دراین‌دوره مسابقات ۱۳ تیم‌حضور داشتند وایران‌در مجموع مقام‌سوم رابدست آورد .

در ٤۸ کیلو با حضور دو شرکت کننده ایران صاحب مدال نقره گردید ودر وزنهای ۵۲و۶۲ کیلو اکبرقربانی‌وشمس‌الدین سیدعباسی نیزجای دوم‌رابدست آوردند .

سه عنوان دیگربرای تیم ایران به ترتیب وزنهای ۶۸ کیلو - ۷٤ کیلو و ۹۰ کیلوبرای غلامی . عباسی. صحرائی بدست آمده که هرکدام بایك مدال برنز روی سکوی سوم قرار گرفته اند .

به این ترتیب ایران که سال گذشته باهفت‌شرکت کننده‌صاحب دومدال طلا-یك نقره ودرمجموع مقام دوم‌شده بود ، امسال با ۹ شرکت‌کننده در مجموع یك پله نزول کرده‌وبه مقام سوم رسید در حالیکه سه مدال نقره‌وسه برنز بدست آوردیم .

دنیای ورزش

* وین (اتریش) - دریك مسابقه رسمی‌بسکتبال بین‌دوتیم ملی بسکتبال‌مردان اتریش و ترکیه ، تیم ملی اتریش ۷۵-۷۶ پیروز شد. در پایان وقت اول نتیجه مسابقه ۳۵-۳۶ بسود تیم میزبان بود .

* سوچی - شوروی

در مسابقات قهرمانی دوو میدانی بانوان شوروی، نادژاچیکوا قهرمان پرتاب وزنه که در بازیهای المپیك توکیو برنده مدال برنز گردید رکورد این رشته‌را در شوروی که به مقدار ۱۸٫۶۷ متر و متعلق بخودش بود شکست .

رکورد جدید ۱۹٫۶۰متر است که تنها یك سانتیمتر از بهترین رکورد جهان از آن قهرمان آلمان شرقی مارگیتاگومل‌کمتر است .

نادژا در این مسابقات جمعا چهار بار وزنه راپرتاب کرد که در هربار رکورد پیشتر از نوزده متر بدست آورد . در حرکت غیر رسمی چهارم ، وی موفق شد ۱۹٫۷۸ متر وزنه را پرتاب کند !

* پاریس - فرانسه

در دنباله مسابقات فوتبال قهرمانی باشگاههای فرانسه ، روز پیش پنج مسابقه انجام‌شد که نتایج آن‌باین شرح‌بدست آمد .

سنت اتین ۳- رنه۱، بوردو ۱- سوشو۰، روئن ۱- نیم۰، نیس ۱- استراسبورك ۰ ، مارسی ۲- لیون۲.

در پایان مسابقات این هفته تیم سنت اتین هم چنان با۵۲ امتیاز تیم‌پیشتاز مسابقات‌است.

*مسکو (شوروی) ، خبرگزاری تاس از رادیو مسکو گزارشی داد ، شانزدهمین مسابقه از سری ۲٤ مسابقه بر سرعنوان قهرمانی شطرنج دنیابین بوریس اسپاسکی وتیگران یطروسیان ، تا چهارشنبه آینده به تعویق افتاد .

تعطیل این مسابقه ، بخاطر بهم خوردن حال اسپاسکی بود. اسپاسکی‌در این‌مسابقه، از عنوان قهرمانی جهان‌دفاع میکند .وپس‌از شانزدهمین مسابقه ،اکنون نتیجه (۸-۸) بسود طرفین می باشد .

میتینگ بزرگ و بیسابقه کمیته حزب ایران نوین آبادان

بزرگترین اجتماع وبی‌سابقه شرکت‌مردم درمیتینگ روز سه‌شنبه ۳۰٫۲٫۴۸ کمیته حزب ایران نوین آبادان

کثرت جمعیت بحدی بود که ظرف ۲۰ سال گذشته یك چنین اجتماع عظیم و پر شکوه و پر احساسات بوجود نیامده بود. میدان استادیوم از کثرت جمعیت می - جوشید و شهر آبادان به لرزه در آمده بود . شرکت کنندگان در میتینگ باسری پرشور و قلبی‌آکنده از مهر شاه بار دیگر ثابت کردند که برای استقلال میهن و تمامیت ارضی ایران در اجرای منویات شاهنشاه آریامهر تا آخرین قطره خون‌آماده هرگونه فداکاری‌هستند.

بنابدعوت قبلی آقای عنایت‌اله دست غیب رئیس کمیته حزب‌ایران نوین آبادان از ساعت ۵ بعد ازظهر روز سه شنبه گذشته اصناف و طبقات مختلف مردم ، فرهنگیان ، کارگران، کشاورزان و عشایر آبادان دسته دسته با دردست‌داشتن تمثال مبارك شاهنشاه آریامهر و پرچم سه رنك و شعار های میهنی بانظم و ترتیب خاصی وارد میدان بزرك استادیوم رضا پهلوی‌میشدند میدان استادیوم بطرز پرشکوهی با پرچم های سه رنك و تمثال اعلیحضرتین و والاحضرت ولایتعهد تزئین گردیده بود .ازکثرت‌جمعیت دیگر در محل میتینگ جائی‌برای تازه واردین نبود .از بعد از ظهر روز میتینگ،کلیه‌اصناف‌برای‌شرکت در میتینگ پرشکوه‌حزب‌ایران‌نوین و ابراز احساسات کار و کسب خود را تعطیل کرده بودند تا با شرکت در این میتینگ عظیم پر- شور ترین احساسات خود رانسبت به رهبر عالیقدر شاهنشاه آریامهر ابراز دارند . مقارن ساعت ۶ بعداز ظهر ابتدا سلام شاهنشاهی نواخته شد و در میان پرشور ترین ابراز احساسات عظیم شرکت کنندگان در میتینگ نسبت‌به‌شاهنشاه آریامهر سرود حزب ایران نوین پخش گردید آنگاه خانم اشرف‌السادات مهدوی از طرف دوشیزگان‌وبانوان وابسته به حزب ایران نوین و سپس آقای دهقان از طرف کلیه کارگران و بعد آقای حاج عبدلی از طرف اصناف و چهارمین ناطق آقای رهسپار از طرف فرهنگیان آنگاه آقای تهران کعبی از طرف کلیه عشایر آخرین ناطق آقای دانشی واعظ مشهور آبادان درحالی که کفن در دست داشت ضمن

گوشه‌ای از تظاهرات عظیم کمیته حزب ایران نوین‌آبادان که بمنظور اظهار تنفر از رفتار حکومت منفور عراق برپا شد

تلاوت چندآیه از قرآن کریم‌اظهار داشت بر هر شخص مسلمان لازم و واجب است که از حقوق حقه ملی خود دفاع کند ناطقین دراین میتینگ عظیم و پرشکوه عموما از رفتار غیر انسانی و ناروای‌حکومت جابرعراق نسبت به زوار وایرانیان مقیم آن کشور اظهار تنفر نموده و ضمن ستایش و پشتیبانی ازاقدام دولت شاهنشاهی ایران در استقرار قوانین بین‌المللی درارونده رود و بی ارزش بودن قرارداد منفور۱۳۱۶ آمادگی جانبازی خود و وابستگان در میتینگ را دوشادوش سربازان غیور ایران در اجرای منویات شاهنشاه آریامهر ابراز داشتند و هر موقع که نام نامی شاهنشاه آریامهر بزبان جاری میشد چنان شور و احساساتی به حضار دست میداد که همه یکدل و یك زبان‌با فریاد های جاوید شاه جاوید شاه زمین استادیوم رابه لرزه‌در آورده بودند در این موقع قطعنامه وسیله خانم دکتر پرتو قرائت شد و مورد تائید عموم قرار گرفت .

در قطعنامه میتینگ گفته شد که :

اعضای حزب ایران نوین کمیته آبادان سیاست مستقل‌ملی‌شاهنشاه آریامهر را با جان و دل‌می پذیرند و بی ارزش بودن قرارداد ۱۳۱۶را تائید مینمایند و به قهرمانان و فداکاران ارتش ایران درود می - فرستند و از رفتار ننگین حکومت منفور عراق نسبت بزوار وایرانیان بیزار و متنفرند و حساب ملت‌عراق را از حکومت بعثی مزدور عراق‌جدا میدانند و اقدامات روحانیون‌عالیقدر تشیع را تقدیس میکنند و برادران و خواهران آواره از عراق خود را باجان‌و دل می پذیرند و همگی‌برای قربان شدن در راه استقلال کشور گوش بفرمان شاهنشاه آریامهر ایستاده‌اند .

زنده باد شاهنشاه آریامهر
در اهتزاز باد پرچم سه رنك‌ایران

مسابقه بزرك اتومبیلرانی سال «گراندپری»

ساعت ده جمعه نهم خرداد ماه ٤۸ در فرودگاه قلعه مرغی توسط کمیته ورزشی .

کانون جهانگردی واتومبیل کلوب شاهنشاهی ایران

برگزار میشود

آگهی شماره ۱۱۸ قبول درخواست انشعاب آب تصفیه شده

سازمان آب منطقه‌ای تهران ازساکنان ومالکان واقع‌درمحدوده زیر:

شمالا:

برجنوبی خیابان آیزنهاور از محل تلاقی قسمتی‌از خط‌فرضی حدغربی محدوده مصوبه شهر تهران با خیابان آیزنهاور و کوچه دادگران

شرقا:

الف- برغربی کوچه‌دادگران بین‌خیابان های ایزنهاوروامتداد طوس

ب-برجنوبی خیابان طوس‌بین کوچه دادگران و جاده نظامی

ج- برغربی جاده نظامی بین‌خیابان طوس‌و کوچه۳متری

جنوبا:

الف - برشمالی کوچه۳متری بین‌جاده نظامی‌و کوچه ۸ متری رضائی

ب- برشرقی کوچه۸متری رضائی‌بین کوچه ۳ متری وخیابان دامپزشگی

ج- برشمالی خیابان دامپزشگی بین‌کوچه ۸ متری رضائی و رودخانه

غربا:

الف- برشرقی رودخانه‌بین خیابان دامپزشگی‌و نقطه ۱«نقطه‌ایست روی محور رودخانه بفاصله ۵۰۰ متر از خیابان دامپزشکی‌بسمت شمال‌واقع در برخط فرضی‌محدوده غربی مصوبه شهر تهران

ب- برشرقی خط فرضی محدوده غربی مصوبه شهر تهران بین نقطه ۱ «نقطه‌ایست روی محور رودخانه بفاصله پانصدمتراز خیابان دامپزشکی بسمت شمال واقع در بر خط فرضی محدوده غربی مصوبه شهر تهران وخیابان آیزنهاور.

طبق نقشه های موجود در امور بهره‌برداری شبکه وانشعاب سازمان‌درخواست‌انشعاب آب تصفیه شده میپذیرد متقاضیان‌می- توانند در صورت‌تمایل‌باتوجه‌بنکات زیر ورعایت‌مقررات‌درخواست انشعاب آب‌نمایند.

۱-ویعه برای هر متر مربع مساحت مستغل تادوهزار مترمربع ازقرارمتر‌مربعی ۱۲۵ ریال دریافت می شود .

۲- در صورتی که تعداد متقاضیان بحد کافی برسد مدت‌انجام کار های ساختمانی‌ولوله‌گذاری ۲٤ ماه از تاریخ‌تصفیه حساب ودیعه‌وهزینه انشعاب پیش‌بینی میشود .

۳-مدت قبول‌درخواست‌انشعاب‌ازتاریخ٤٨٫۳٫۲٤ تاآخروقت‌اداری روز ٤٨٫٤٫۲٤ تعیین میشود .

بنابراین مالکان وساکنان محترم محدوده فوق‌الذکر می‌توانند برای تسلیم برگ اعلام تمایل‌وانجام تشریفات‌وپرداخت های لازم به‌امور بهره‌برداری شبکه و انشعاب این سازمان واقع در خیابان آریامهر نبش شمال غربی سازمان آب منطقه‌ای تهران مراجعه نمایند.

بدیهی‌است درخواست کنندگانی‌که بعداز فرصت مقرر مراجعه نمایندان تسهیلات وحق‌اولویت متقاضیانی که در مهلت مذکور مراجعه کرده‌اند بهره‌مند نخواهندشد .

٤-اگرتعداد متقاضیان‌بحد کافی‌نرسدسازمان مراتب رابه مشترکان اطلاع خواهد داد تا در صورت تمایل وجوه‌پرداختی را مسترددارند.

۱-۲ آ-۱۷٤٤۲ **سازمان آب منطقه‌ای تهران**

برای آنکه شما هم صاحب یك خانه زیبا شوید از هم اکنون یك حساب در

صندوق پس انداز مسکن بانك رهنی ایران

افتتاح فرمائید

زیرا آسان ترین راه برای خانه‌دار شدن

داشتن حساب در

صندوق پس انداز مسکن بانك رهنی ایران است

۱-۵ آ-۱۷۲۹٤ م. الف ۲۳۸۲

مذاکرات ملک حسین با شاهنشاه آغاز شد

شاهنشاه آریامهر روز گذشته شخصا از اعلیحضرت ملک حسین پادشاه اردن هاشمی هنگام ورود بتهران درفرودگاه مهرآباد استقبال کردند.

پادشاه اردن هاشمی ساعت پنج ونیم بعداز ظهر بایك هواپیمای اختصاصی جت کاروال بتهران آمد. عبدالمنعم رفاعی نخست وزیر، ودووزیردربار اردن و چند تن دیگر از شخصیت های اردنی نیز همراه ملك حسین بتهران آمدند.

در مراسم استقبال آقایان هویدا نخست وزیر، روسای دو مجلس علم وزیر دربار شاهنشاهی هرمز قریب رئیس کل تشریفات سلطنتی، تیمسار ارتشبد عظیمی ژنرال آجودان شاهنشاه روسای تشریفات دربار شاهنشاهی و سفیران کشور های اسلامی حضور داشتند.

رهبران ایران و اردن هنگام تجدیددیدار درپای پلکان هواپیما یکدیگر را در آغوش گرفتندوپس از انجام مراسم احترامات نظامی، اعلیحضرتین با هلی‌کوپتر رهسپار کاخ سعدآباد محل اقامت پادشاه اردن شدند.

● صرف شام

پادشاه اردن دیشب شام را بطور خصوصی با شاهنشاه آریامهر صرف کردند. وامروز نیز بین رهبران ایران واردن ملاقاتی صورت گرفت.

بقرار اطلاع بین نخست‌وزیران ایران واردن نیز در طول اقامت پادشاه اردن درتهران مذاکرات و تبادل نظر هائی صورت خواهد گرفت پادشاه اردن فردا ازتهران عزیمت خواهد کرد.

● هدف از مسافرت

عبدالمنعم رفاعی نخست وزیر اردن دیروز قبل از ترك عمان تائید کرد که اردن کوشش های خود را برای حل اختلافات ایران و عراق معمول میدارد و افزود: ما وظیفه دوستی خودرابه کشور های‌همسایه ایران و عراق انجام می دهیم. ما امیدواریم که برای جلوگیری از بروز هرگونه بحرانی مساعی خود را انجام دهیم و بدین ترتیب به منافع مردم این منطقه و پایه های صلح خدمت کنیم.

آقای اردشیر زاهدی وزیرخارجه نیز در مصاحبه مطبوعاتی دیروز خود بخبرنگاران داخلی و خارجی پیرامون سفر ملك حسین بتهران گفت:

اعلیحضرت ملك حسین اغلب برای تجدیددیدبرادرخود شاهنشاه آریامهر بایران سفر می کنند و این بعلت احترام خاصی استکه رهبران ایران و اردن برای یکدیگر قائلند.

در مورد امکان میانجیگری اردن میان ایران و عراق، وزیر خارجه گفت ممکن است این مسئله‌میان رهبران ایران و اردن مورد بحث قرار گیرد.

وزیر خارجه در سخنان خود از شخصیت ملك حسین تجلیل کرد و گفت اردن بیش از هر کشور دیگری در جریان جنك ژوئن‌اعراب و اسرائیل خسارت دید و افزود اعلیحضرت ملك حسین‌شجاع‌ترین وواقع‌بین‌ترین رهبران اعراب در جریان این کشمکش میباشند

● ملاقات باراجرز

عبدالمنعم رفاعی نخست وزیر اردن امروز قبل از اینکه ویلیام راجرز تهران را ترك کند بمدت نیمساعت باوی ملاقات و مذاکره کرد.

در این ملاقات در حالی که نخست وزیر اردن وزیر خارجه امریکا را در جریان آخرین تحولات مربوط به اختلافات اعراب و اسرائیل قرار داد وزیر خارجه امریکا پیشرفت های مربوط به مذاکرات چهار کشور بزرك را در حل بحران خاورمیانه عربی با نخست‌وزیر اردن در میان گذاشت.

همراه پادشاه‌اردن، عبدالمنعم رفاعی نیز دیروزبه تهران آمد.
عکس‌فوق نخست‌وزیرایران و اردن رادر فرودگاه مهرآباد نشان‌میدهد.

موفقیت تازه ایران در مذاکرات سیاسی تهران

شورای وزیران سازمان پیمان مرکزی سنتو دیروز در پایان شانزدهمین اجلاسیه خود درتهران ازایران در اختلافاتش با عراق بر سرحقوق کشتیرانی درشط‌العرب حمایت کرد. بدین ترتیب بغیر از پاکستان که درگذشته حمایت‌خود را از ایران اعلام کرده‌بود دوقدرت بزرك جهان‌ایالات متحده و بریتانیا وقدرت دیگر منطقه‌ای ترکیه از ایران پشتیبانی کردند.

ویلیام راجرز ووزیر خارجه امریکا، مایل‌استوارت وزیرخارجه بریتانیا، احسان صبری‌چاکلایانگیل وزیرخارجه ترکیه، سردار شهنواز خان رئیس هیئت‌نمایندگی‌پاکستان واردشیر زاهدی وزیر خارجه‌ایران دیروز به مذاکرات خود درباره مسائل ومشکلات منطقه ای وبین‌المللی پایان‌دادند.!

* مصاحبه با وزیر خارجه

آقای اردشیر زاهدی که‌ریاست شانزدهمین اجلاسیه شورای‌وزیران سنتورا برعهده داشت بعد از ظهر دیروزدر یك مصاحبه مطبوعاتی به خبرنگاران گفت وی ازنتایج این اجلاسیه فوق‌العاده راضی است.

وزیر خارجه ایران که باخبرنگاران داخلی ونمایندگان خبرگزاریهای بین‌المللی‌ومطبوعات برجسته‌امریکا وانگلستان سخن می گفت افزود: مسئله شط‌العرب، اختلافات‌ایران و عراق‌در اجلاسیه مذکورموردبحث‌و بررسی قرار گرفت و وزیران خارجه سنتو موافقت کردند این مشکل بر اساس قوانین بین‌المللی، عدل و انصاف از طریق مذاکرات‌صلحجویانه حل و فصل گردد.

وزیر خارجه گفت این‌درحقیقت همان چیزی است‌که ایران‌خواستار آن‌است.

درپاسخ به پرسش های‌خبرنگاران وزیرخارجه گفت موقعیت ایران در برابر بحران‌اروندرود بسیار روشن است واین موقعیت برای وزیران خارجه سازمان‌پیمان‌مرکزی‌تشریح گردیده و آنان اظهار امیدواری کردند که اختلاف با عراق با شیوه‌ای صلح‌آمیز منطبق با اصول وعمل کرد حقوق‌بین‌المللی‌وبرابری وعدالت حل و فصل گردد.

● آینده خلیج‌فارس

درمورد تصمیم بریتانیا دائر به تخلیه قوا از خلیج فارس‌تاپایان سال ۱۹۷۱ ودر پاسخ پرسش خبرنگار خبرگزاری یونایتدپرس وزیر خارجه گفت ایران بطور صریح به وزیران خارجه سازمان پیمان مرکزی گفته است که‌ایران نمی‌خواهد هیچگونه قدرت‌و نفوذ خارجی بعد از عزیمت قوای‌بریتانیا به خلیج فارس راه‌یابد.

آقای زاهدی گفت مسئولیت‌حفظ صلح و ثبات این منطقه منحصرابه عهده کشورهائی است که خلیج فارس‌را احاطه کرده‌اند و این کشورها از هرلحاظ لیاقت‌وقدرت بالقوه برای برعهده گرفتن چنین مسئولیتی را حائز می باشند.

وزیر خارجه گفت احساس می‌کند که وزیران‌خارجه‌سنتو موقعیت ایران‌رادرك کرده‌باشند.

● فدراسیون شیوخ

وزیرخارجه در پاسخ به پرسش خبرنگار مجله تایم‌چاپ‌امریکا در مورد فدراسیون شیوخ‌خلیج فارس گفت‌ایران باپشتیبانی از سیاست همکاری‌و تفاهم ازتشکیل‌فدراسیون امارات خلیج فارس درمراحل اولیه استقبال کرد، بخاطر اینکه اینان می‌خواستند بیکدیگر بپیوندند و روی‌پای خودبایستند ولی هنگامیکه دانست بحرین رانیز باین‌فدراسیون می پیوندند نسبت به تشکیل‌این اتحادیه که قسمتی ازخاك ایران را دربرمی‌گرفت اعتراض کرد.

آقای زاهدی خطاب‌به‌خبرنگاران ونمایندگان مطبوعات‌وخبرگزاری‌های بین‌المللی تاکید کرد که بحرین جزء لاینفك خاك ایران است و ایران هیچگونه تجاوزی‌را به‌تمامیت ارضی‌خود تحمل نخواهد نمود.

* بحث بحرین

درپاسخ به پرسش یکی دیگراز خبرنگاران خارجی آقای زاهدی گفت مسئله بحرین‌دراجلاسیه‌سنتو نیز مورد بحث قرار گرفت و با اشاره‌به بیانات‌شاهنشاه‌درکنفرانس مطبوعاتی دهلی نودر دیماه سال گذشته افزود: سرنوشت مردم بحرین باخواست آنان تعیین‌خواهد شد.

وزیرخارجه گفت‌بیانات‌شاهنشاه سیاست قاطع ایران‌رادر حمایت‌از حقوق بشر و علاقه به حل‌اختلافات از طریق صلح‌آمیز نشان‌میدهد و در پاسخ به پرسش خبرنگاروزنامه تایمز لندن گفت هنوز نسبت به طریقه چگونگی پی بردن بخواست حقیقی مردم بحرین تصمیمی گرفته نشده وتعیین این روش قبل‌ازاتخاذ تصمیم‌نهائی‌نیاز به‌مطالعات فراوانی دارد.

● فشار خبرنگاران

وزیر خارجه که با مهارتی خاص به پرسش های خبرنگاران پاسخ میگفت هنگامیکه خبرنگاران او را برای افشای مذاکرات سری‌اجلاسیه وزیران سنتو تحت فشار قرار دادند بصراحت گفت که‌از بیان‌هرگونه‌مطلب محرمانه‌ای معذور است و در این لحظه بود که خبرنگاران بار دیگر رشته سخن به مسئله شط العرب و اختلافات ایران و عراق سوق دادند

وزیر خارجه در پاسخ گفت:

تنها رودخانه‌ای که در قرون گذشته نسبت به‌آن‌حقو انصاف‌معمول نگردید اروند رود بود. وزیرخارجه گفت در حقیقت اگر ادعائی‌در مورد رودخانه مذکور موجود باشد دولت های ایران و ترکیه باید این ادعا را عنوان کنند. زیرا دجله و فرات ازکوههای ترکیه سرچشمه‌میگیرند، وبین ۶۷ تا هفتاد در صد آبهای شط‌العرب از طریق کارون ورودخانه های دیگر تامین میشود.

وزیر خارجه افزود معذالك به‌جای ادعای یکجانبه ایران خواستارحقوق حقه خود در این رودخانه و معتقد باین است که باید حق کشتیرانی آزاد در شط‌العرب برای همه ول محفوظ باشد و این همان اعتقادی استکه ایران در مورد کانال سوئز ابراز کرده است.

● در خلیج فارس

در پاسخ بیك پرسش دیگر در باره امنیت خلیج فارس وزیر خارجه گفت باعتقاد وی اوضاع خلیج فارس درشرایط فعلی کمو بیش آرام‌است و حوادث و اتفاقاتی از قبیل‌تروریسم چینی در کویت‌و مسقط وعمان‌ودیگر مناطق نباید زیاد جدی تلقی شود.

از وزیر خارجه خواسته شد در مورد بیانات افتتاحیه‌اش در اجلاسیه روزدوشنبه‌واینکه‌سنتو بایدموجودیت خودرا مطابق شرایط‌زمانی کندتوضیح بیشتری بدهد.

آقای زاهدی در پاسخ گفت آنچه وی در نظر داشته این بوده که بعداز گذشت‌مدت زمان پانزده‌بیست سالی هر سازمانی نیاز به تجدید تمازمان داردواو معتقد است که‌سنتو باید فعال‌تر شود و فعالیت بیشتری‌از خود نشان دهد.

البته این مسئله بدان معنی‌نیست که ما نسبت‌به‌گذشته رضایتی‌نداریم برعکس ما از موفقیت های گذشته راضی هستیم ولی نسبت به آینده امید بیشتری احساس میکنیم.

* رضایت ایران

وزیر خارجه ایران در پایان مصاحبه مطبوعاتی خود که با حضور آقایان منمنجی اوغلو دبیر کل‌سنتو، دکتر عباس خلعتبری معاون سیاسی وزارت خارجه«دبیر کل اسبق سنتو» دکتر فریدون هویدا معاون امور بین‌المللی وزارت خارجه، دکترعباس نیری مدیر کل اقتصادی، دکتر پرویز عدل‌مدیر کل‌اطلاعات، هوشنك باتمانقلیچ رئیس اداره همکاریهای بین‌المللی وزارت‌خارجه‌و دکترمحمد علی زرنگار مدیر کل مطبوعات‌وزارت اطلاعات ودیگر مقامات دبیرخانه‌سنتو در کاخ وزارت خارجه تشکیل شده بود مراتب رضایت خود را از نتایج مذاکرات‌درچهارچوب اجلاسیه سنتو وهمچنین مذاکرات دوجانبه باوزیران خارجه سازمان پیمان مرکزی ابراز داشت.

وزیر خارجه آمریکا درتهران بخبرنگاران گفت:

مذاکرات سنتو مفیدبود

● برای‌من‌نهایت سرافرازی بود که با رهبر عالیقدری ملاقات کردم‌که بطورتوصیف ناپذیری کشورشان را بسوی ترقی وتعالی سوق میدهند.

● امریکا تدارکات نظامی شوروی‌درمدیترانه را بااهمیت دنبال وارزیابی میکند.

ویلیام راجرز وزیر خارجه امریکادر مصاحبه‌مطبوعاتی‌درفرودگاه‌مهرآباد قبل‌از عزیمت از تهران، آقای‌اردشیر زاهدی وزیرخارجه نیزدر کنار ایشان دیده میشود.

ویلیام راجرز وزیر خارجه ایالات متحده ساعت یازده و پانزده دقیقه امروز در پایان‌یك سفر طولانی به کشور های خاوردور و خاورمیانه از تهران عزیمت کرد وزیر خارجه‌امریکا در فرودگاه مهرآباد از نتایج امیدوار کننده سفر خود باخبرنگاران داخلی وخارجی سخن گفت و مذاکرات خود رابا شاهنشاه ووزیران خارجه سنتو مذاکراتی مفید اعلام‌کرد.

وزیر خارجه امریکا گفت باعث نهایت سرافرازیست‌که مجدداشرفیاب حضور رهبر عالیقدری شوم که بطور توصیف‌ناپذیری کشورشان را بسوی ترقی و تعالی سوق میدهند.

● پشتیبانی سنتو

وزیر خارجه امریکا تائید کرد که چند لحظه قبل از آمدن بفرودگاه با نخست‌وزیر ایران درباره خاورمیانه گفتگو کرده است ولی بعلت کمی وقت از بیان اظهارات جامعتری خود- داری کرد درباره پشتیبانی سنتو از ایران پیرامون مسئله شط‌العرب وزیر خارجه امریکا از روزنامه‌نگاران دعوت کرد که به‌مطالعه‌اعلامیه پایان‌مذاکرات اجلاسیه بپردازند و از پاسخ باین پرسش که آیا سیاست امریکا نسبت به‌نقش دفاعی سنتو تغییر کرده‌است یانه‌خودداری‌نمود،

ویلیام راجرز گفت دولت ایالات متحده نفوذو تدارکات نظامی شوروی‌رادر مدیترانه با اهمیت دنبال‌وارزیابی می‌کند.

ازوزیر خارجه امریکا در باره احتمام‌تعطیل مذاکرات چهار دولت بزرك در مورد صلح خاور میانه در نایستان پرسش شدوی ازآن‌اظهار بی‌اطلاعی کردوافزود ممکن است این تصمیم برای کسب پیشرفت هائی‌لازم باشد، وزیرخارجه‌امریکا گفت‌تا آنجائیکه‌وی‌میداند مذاکرات به‌آرامی‌وباپیشرفت‌ادامه‌داشته‌است.

● بدرقه وزیر خارجه

آقای اردشیر زاهدی وزیرخارجه سفیرایالات متحده واعضاء سفارت امریکا در ایران‌وزیر خارجه و همسرش را هنگام ترك تهران‌بدرقه کردند وزیر خارجه‌امریکا ازتهران مستقیما رهسپار اسکاتلند شدتا پس از دو روز استراحت و بازی گلف در آنجابایالات متحده باز گردد.

* بازدید از بانك

دیروز آقای راجرز و بانو از خزانه جواهرات سلطنتی دیدن کردند و سپس برای‌مشاهده‌عملیات ورزش های باستانی باشگاه بانك ملی ایران رفتند.

استوارت‌مذاکرات‌سودمندی باشاهنشاه بعمل آورد

● استوارت اطمینان داد انگلیس قوای خود را در تاریخ معین از خلیج فارس خارج میکند

مقامات سیاسی‌ایران وانگلستان دیروز بمدت سه ساعت ونیم در حضورشاهنشاه آریامهر در باره مسائل مربوط به آینده خلیج‌فارس وحفظ ثبات‌وامنیت دراین منطقه بدنبال تحقق تصمیم دولت کارگری انگلستان در تخلیه‌قوا ازشرق‌سوئز تاپایان سال ۱۹۷۱ میلادی، بحث وگفتگو وتبادل نظر کردند.

دراین مذاکرات از جانب‌دولت ایران آقایان‌اردشیرزاهدی وزیر خارجه، امیرخسروافشار، معاون دل وزارت خارجه واز جانب‌دولت انگلستان، مایکل استوارت وزیر خارجه، سرراجرز آلن وسردنیس رایت سفیران انگلیس در ترکیه وایران‌حضورداشتند. مقامات‌مذکور مقارن ظهر دیروز بحضور همایونی باریافتند وپس از یکساعت ونیم مذاکره، گفتگو های خود را به مدت دوساعت دیگر هنگام صرف ناهار در پیشگاه شاهنشاه ادامه دادند. هنگام صرف ناهار آقای امیراسداله‌علم وزیردربار نیزحضور داشت.

● در محیط دوستانه

یك سخنگوی وزارت خارجه انگلیس در تهران درپایان این مذاکرات اعلام کردکه مایکل- استوارت وزیر خارجه انگلستان یك سلسله مذاکرات‌دوستانه، صریح وباارزش در باره مشکلات مشترك خلیج فارس با شاهنشاه آریامهر انجام داد. در جریان این مذاکرات موافقت‌حاصل شدبررسی های جامع بیشتر ازطریق‌دیپلماسی ادامه‌یابد.

● عزیمت به شیراز

وزیر خارجه‌انگلستان وهمسرش امروز برای بازدید از آثار تاریخی شیراز وتخت جمشید با هواپیمای شرکت هواپیمائی ملی ایران‌رهسپار شیراز شدند.

وزیرخارجه‌انگلستان فردا در بازگشت به تهران با آقایان‌امیر عباس هویدانخست‌وزیر واردشیر زاهدی وزیرخارجه مذاکره وتبادل نظر خواهدکرد وعصر فردا در یك مصاحبه مطبوعاتی شرکت میجوید و بامداد جمعه تهران را به قصد لندن‌ترك خواهدگفت.

* اهمیت مذاکرات

محافل سیاسی در تهران ولندن برای مذاکرات وزیر خارجه انگلستان با مقامات دولت ایران اهمیت‌فوق‌العاده قائل هستند ودر لندن اعتقاد عمومی براین است‌که روش ایران در قبال مسئله خلیج فارس در تعیین سرنوشت و ثبات این منطقه پس از خروج قوای انگلیس دخالت مستقیم خواهد داشت.

مصاحبه امروز وزیر خارجه

آقای اردشیر زاهدی وزیرخارجه امروز در مصاحبه با خبرنگاران مطبوعات خارجی و خبرگزاریهای بین‌المللی در فرودگاه مهرآباداعلام کرد ایران از اتحادیه‌ای که بحرین را در خلیج فارس در برنگیرد پشتیبانی خواهد کرد. وزیرخارجه که برای بدرقه ویلیام راجرز وزیر خارجه‌امریکابفرودگاه آمده بود بمدت نیم ساعت با خبرنگاران درباره مسائل مختلف صحبت کرد.

● مناسبات ایران وشوروی

وزیر خارجه باردیگر موقعیت‌ایران را در قبال مسئله شط العرب تاکید کردودرپاسخ پرسش یکی‌ازخبرنگاران گفت بعد از خروج قوای بریتانیا از خلیج فارس تمام مشکلات‌مربوط باین منطقه حل وفصل خواهد شد.

وزیر خارجه گفت بعد از خروج بریتانیا احساس مسئولیت در میان کشور های این منطقه بمراتب‌بیشتر خواهد شدهمین امرموجب حل‌مشکلات این منطقه میشود.

از وزیر خارجه درباره سنتو و مناسبات حسنه ایران و شوروی‌سئوال شد.

ایشان درپاسخ گفت سنتو نمی‌تواند اثری‌در مناسبات‌ایران وشوروی داشته باشد.

ایران ازیك سیاست مستقل ملی برخوردار است و همانطوریکه ایران در امور داخلی شوروی دخالتی ندارد آنان نیز در امور داخلی‌ایران‌دخالتی ندارند.

درباره موجودیت سنتو وزیر خارجه گفت بنظروی تازمانیکه پیمان های نظامی چون ورشو ناتو و غیره موجود است دلیلی وجودندارد که سنتو نیز موجودیت خود رااز دست بدهد.

ما امیدواریم دنیا از یك صلح و آرامش دائمی برخوردار باشد تا دیگر نیازی بوجود پیمان های نظامی‌احساس نگردد.

سرنشینان آپولو ۱۰ حبس شدند

هستون - اسوشیتدپرس - فضانوردان امریکا از امروز بمدت تقریبا یك هفته در یك‌محوطه‌مجددا «حبس» خواهند شد و هرگونه‌ارتباط آنان با خارج‌قطع میگردد. در این مدت فضانوردان مورد معاینات‌دقیق پزشکی و آزمایشهای مختلف‌قرار میگیرند تا تاثیر پرواز در ۱۵ کیلومتری ماه برآنها بطور دقیق روشن گردد.

تلفات گرمای هند به ۴۰ نفر رسید

دهلی نو - رویتر - تعداد تلفات گرمای شدید هند امروز به ۴۰ نفر رسید. تا دیروز ۱۸ نفر براثر گرما درشهرهای شمالی هند مرده بودند و ظرف ۲۴ ساعت اخیر ۲۲ نفر دیگر نیز براثر گرما تلف شدند.

آب آشامیدنی هرکوزه یك تومان در ایالت «بیهار» بمردم فروخته میشود.

یکی از علل مرك ومیر فراوان ۴۸ ساعت اخیر در مناطق روستائی هند وزیدن باد خشکی است که «لو» نامیده میشود.

سه نفر کشته و دو نفر مجروح شدند

عصردیروز کامیون شماره ۸۶۶۶ تهران ۴۰ به رانندگی علی کاظمی که از گرگان عازم «علی آباد» بود درسه کیلومتری جاده اسفالته گرگان مقابل کوره‌آجر- فشاری «مرمر» با اتومبیل فولکس استیشن شماره ۷۸۹۳ گنبد ۸۴ که ازطرف مقابل می آمد به‌شدت تصادف کرد.

دراین حادثه راننده‌اتومبیل‌فولکس استیشن بنام ابوالفضل مرندی‌زاده ودوتن ازسرنشینان آن‌باسامی علی جمشیدی وسید داود نصرتی کشته شدندودونفردیگرباسامی‌زین‌العابدین مولوی ومحمد فیض‌آبادی مجروح گردیدند

خبرهای روز

افتتاح پیست تمرینی دوومیدانی

ساعت ۵ بعد از ظهر امروز علیاحضرت شهبانو به استادیوم ورزشی امجدیه تشریف‌فرماخواهند شد واجازه بهره‌برداری از پیست تمرینی‌دوومیدانی را طی مراسمی صادر خواهند فرمود.

پیست تمرینی دو ومیدانی‌استادیوم امجدیه در مدت دوماه بوجودآمده‌و با صدور بهره‌برداری‌ازآن‌قهرمانان دوومیدانی‌محل‌مناسبی‌برای‌تمرینات خود خواهند داشت.

موافقتنامه ایران و چین

تایمه- رویتر- خبرگزاری‌رسمی چین‌ملی گزارش‌داد که‌بین ایران وچین‌ملی یك موافقتنامه همکاری فنی‌بامضاء رسیده‌است.

این‌موافقت‌نامه را دیروز حسن زاهدی وزیر کشاورزی‌ایران‌ووزیر کشاورزی چین‌ملی از طرف دولت های متبوع خویش امضاء کردند.

افتتاح خانه فرهنك روستائی

صبح امروز آقای ولیان وزیر اصلاحات ارضی و تعاون روستائی وارد کردستان شد و جهت بازدید از نحوه فعالیت شرکت سهامی زراعی فرح بمنطقه کامیاران واقع در ۶۲ کیلومتری‌شهرستان سنندج عزیمت نمود.

در این بازدید وزیر اصلاحات ارضی و تعاون روستائی ابتدا خانه فرهنك روستائی شرکت سهامی زراعی فرح را افتتاح و سپس از کارگاه قالی‌بافی شرکت و مزارع و اراضی زیر کشت و تاسیسات کشاورزی شرکت مزبور که در دست ساختمان می باشد بازدید و در هر قسمت دستورات لازم را بمسئولین مربوطه صادر نمود.

اهواز، ۴۵ درجه بالای صفر!..

خبرنگار مادر اهواز گزارش داد: روز گذشته گرمای اهواز به ۴۵ درجه سانتیگراد رسید. روز بروز شدت حرارت‌هوا افزوده‌میشود و گرمای بیش از حد چند روزاخیر مردم این شهر را بستوه آورده است.

عده‌ای از کارکنان ادارات خانواده های خود را بنقاط خوش آب و هوا فرستاده‌اند و هر روز سیل‌مسافراز اهواز بسایرشهرستان ها سرازیر است.

دیروز جوان ۱۸ ساله‌ای بنام عبدالحسین خمیسی ضمن شنا در کارون غرق شد.

پرداخت یکروز حقوق

به قرار اطلاع کارمندان دفتر اطلاعات و روابط عمومی وزارت کشاورزی یك روز حقوق خود را جهت کمك به ایرانیان رانده شده از عراق اختصاص ودراختیارجمعیت شیرو خورشید سرخ قرار دادند.

ورود

بانو سپهر خادم مدیر مجله‌پست ایران که برای شرکت درنخستین کنگره جهانی زنان روزنامه‌نگاربه مکزیکوسیتی عزیمت کرده بودبه تهران بازگشت.

تقدیر از دادیار ناظر زندانها

آقای حسین شایگان دادیار دادسرای تهران ناظر زندانهابعلت جدیت در انجام وظیفه کتبا ازطرف آقای وزیر دادگستری تقدیر شد.

عزیمت وزیر خارجه‌ترکیه

آقای احسان صبری چاکلایانگیل وزیر خارجه ترکیه که‌برای شرکت در اجلاسیه وزیران سنتو بتهران‌آمده بود، ساعت هفت بامداد امروز در حالیکه موردبدرقه وزیر خارجه ایران قرار گرفت تهران را ترك گفت.

سفیر اسپانیا در ایران

مادرید- خبرگزاری فرانسه- خوزه‌مانوئل دوآبلورائو بسمت‌سفیر کبیر اسپانیا در تهران برگزیده شد.

در مجلس سنا

ساعت ۱۰ صبح امروز آقای عبدالعزیز المساعید نماینده مجلس کویت و مدیر روزنامه الرای العام در مجلس سنا آقای شریف امامی رئیس مجلس را ملاقات نمود. ضمن این ملاقات مذاکراتی پیرامون لزوم همکاری و روابط پارلمانی دو کشور ایران و کویت صورت گرفت.

برنامه هنر برای مردم

هفتادوهفتمین برنامه از سلسله برنامه های هنریرای مردم درساعت پنج‌ونیم بعداز ظهر فردا باشرکت دلکش، رامش، گلپایگانی گلودیا- روحانی، روانبخش، خالدی و یکنفر آماتور در مرکز آموزشهای‌نیروهای هوائی واقع‌درجاده تهران نوبرای افسران. درجه داران، دانشجویان، هنرجویان‌واعضای خانواده آنان‌اجرا می‌شود وجریان آن مستقیما از فرستنده‌سیارراديوايران‌پخش‌خواهد شد.

راهنمائی خبرنگاران خارجی

گروهی از خبرنگاران مطبوعات جهان و خبرگزاریهای بین‌المللی برای مخابره اخبار مربوط به اجلاسیه سنتو به تهران آمده‌اند چند روز در ایران اقامت خواهند کرد دو گروهی از آنان تصمیم گرفته‌اند که از خطوط مرزی‌ایران و عراق و همچنین وضع ایرانیان رانده‌شده از عراق در مرز خسروی دیدن کنند و درضمن گزارش‌هائی در باره پیشرفت های ایران تهیه نمایند.

در جریان کنفرانس وزیران خارجه ادارات کل‌مطبوعات‌وزارتخانه های خارجه و اطلاعات در راهنمائی و پذیرائی از خبرنگاران داخلی و خارجی همکاری صمیمانه‌ای از خود نشان دادند.

سازمان های تبلیغاتی فقط فردا مهلت دارند

امروز از طرف اداره کل مطبوعات وزارت اطلاعات اعلام شد سازمانها و موسسات تبلیغاتی برای ثبت‌نام موسسه خود ومعرفی مدیر مسئول فقط تا آخر وقت اداری فردا (پنجشنبه ۴۸/۳/۸) فرصت دارند که بروفق آئین‌نامه تنظیم امور اعلانات اقدام نمایند. از تاریخ هشتم خرداد ماه ببعد ازفعالیت سازمانهای تبلیغاتی و موسسات‌آگهی که در این زمینه اقدام بعمل‌نیاورده‌اند شدیدا جلوگیری خواهد شد.

بازدید از عملیات ساختمان سیل بند تهران

شهردار و قائم مقام شهرداری امروز از عملیات‌ساختمانی سیل‌بند شمالغرب تهران دیدن کردند. در این مراسم نمایندگان انجمن‌شهر و خبرنگاران نیز شرکت داشتند. عملیات ساختمانی سیل‌بندشمالغرب تهران در فاصله بین غرب کارخانه برق آلستوم و رودخانه کن در طول هشت کیلو متر و هشتصد متر ادامه دارد. عرض این کانال هشت متر و عمق آن بین چهار تا ده متر در نظر گرفته شده است.

در منطقه میدان کن دیوار های قطور و بلندی جهت کنترل و هدایت سیلاب مسیل‌غلغلی‌وفرحزاد ساخته میشود و از این پس سیلاب هردو رودخانه بجای جریان درنهر سرپوشیده فیروزآباد و میدان شهباد در این کانال جاری خواهد شد.

یك نفر کشته چهارنفر مجروح شدند

بعد از ظهر روزگذشته هنگامی که اتومبیل سواری شماره ۲۸۷۲۵ تهران الف بران‌ندگی حسین تقی زاده وسرنشینی۴ نفرباسامی‌حسین فرج، ابراهیم برقصعه، فرامرز نصرالهی وشخصی ناشناس درجاده دلیجان حرکت میکرد با کامیون شماره ۴۵۲۶ اهواز۵۰ به رانندگی «نصرالله» تصادف کرد.

گزارش خبرنگاران‌ما دردلیجان وقم حاکیست: مجروحین‌بیمارستان انتقال یافتند ولی یکی از آنان که مجهول الهویه بود بعلت‌شدت جراحات در بیمارستان کامکار قم درگذشت.

پیش بینی هوا

هوای کرانه های دریای مازندران ابری توام‌بابارندگی متناوب، هوای‌استان آذربایجان شهرستانهای شمالی استان خراسان قسمتی ابری گاهی همراه بارگبار، هوای‌شهرستان های‌غربی صاف گاهی نیمه ابری احتمالا دراوایل امشب همراه بارگبار درارتفاعات.

هوای‌تهران صاف‌بتدریج‌در بعضی‌ساعات‌قسمتی‌ابری‌خواهد شد.

بقیه نقاط گاهی تا کمی‌ابری پیش‌بینی می شود. ضمنا حداکثردرجه حرارت امروز تهران نسبت بروز گذشته ۴ تا ۵ درجه خنکترخواهد شد. گرمترین نقطه در ۲۴ ساعت گذشته طبس‌با حداکثر ۴۴ وحداقل ۲۴ خنکترین نقطه کرمانشاه باحداکثر ۲۹ و حداقل ۵درجه، تهران با حداکثر ۳۲ وحداقل ۱۲ درجه بود.

بعلت وقوع ۵ حریق پی در پی در یکساعت معین :

تهران دیشب برای مقابله با حریق اتومبیل آتش‌نشانی نداشت!

دیشب کلیه اتومبیل های اداره آتش‌نشانی مرکز وشعبات آن بین ساعت ۸ تا ۹ دیشب از جایگاه های خود به پنج نقطه تهران که حریق در آنجا ها روی داده بود، حرکت کردند و دیگر حتی یك اتومبیل در اداره مرکزی و شعبات آتش‌نشانی تهران وجود نداشت !

ساعت هشت دیشب ، اولین تلفن اداره آتش‌نشانی حریقی را درانبار کانادادرای اعلام کرد و بلافاصله شعبه غرب دستور داده شد که با تجهیزات کامل برای اطفاء حریق به محل حادثه بشتابد .

پنج دقیقه بعد ، تلفن دوم حریق دیگری را در خیابان مولوی اطلاع داد و مامورین آتش‌نشانی شعبه جنوب برای اطفاء آن حرکت کردند .

بمحض اینکه گوشی تلفن زمین گذاشته شد ، باردیگر زنك تلفن بصدا درآمد و حریق دیگری رادر خیابان منیریه کوچه علائی ، که براثر شکستن درخت و اتصال سیم برق ایجاد گردیده بود ، بشعبه مرکزی اداره آتش‌نشانی اطلاع داد. آمبولانسی که بدنبال اتومبیل آتش‌نشانی حرکت میکرد ، هنوز از محوطه اداره آتش‌نشانی خارج نشده بود که چهارمین حریق در بازار آهنگر ها اتفاق افتاد

آژیر اتومبیل های آتش‌نشانی درمیدان حسن‌آباد شنیده میشد ، که پنجمین تلفن ایجاد حریقی را در خیابان سپهبد رزم‌آراء اعلام داشت و آخرین دسته مامورین آتش‌نشانی که درشعبه شرق بودند، بمحل حادثه شتافتند . این پنج حریق باعث شد که دیشب بمدت یك ساعت (۸تا۹) در اداره مرکزی و شعبات آتش‌نشانی تهران حتی یك اتومبیل آتش‌نشانی وجود نداشته باشد !

یکی از مامورین آتش‌نشانی به خبرنگار ما گفت : اگر بدنبال پنج حریق پی‌درپی دیشب ششمین حریق نیز روی میداد ، ما نه اتومبیل و نه مامور برای فرستادن به محل حریق ششم داشتیم !

همسر آمریکائی یك دکتر ایرانی طلاق میخواهد !

نیوجرسی ـ همسر امریکائی دکتر احمد مدرسی پزشك ایرانی مقیم امریکا ، ازدادگاه این شهر بعلت اینکه مادر شوهرش میخواهداز ایران یك دختر زیبا برای همسرش باایالات متحده ببرد تقاضای طلاق کرد !

دادگاه طلاق از خانم «مری آلیوم مدرسی» خواست که علت شکایت خودرا ازهمسرش تشریح کند .

وی در پاسخ گفت که شوهرش مرتب میگوید که مادرش بهمراه یك دختر زیبا ـ روی ایرانی بزودی بامریکا خواهد آمد و این مسئله وی را دچار رنج و عذاب روحی کرده است .

به‌اتهام قتل همسرش تقاضای اعدام شد

از طرف دادستان تهران برای بیژن ساعتچی

« بیژن ساعتچی » متهم است که « منصوره ـ محمودیان» راپس‌ازیك‌مشاجره از پشت بام به کوچه پرت کرده است !

دادستان تهران برای جوانی که تازه عروسش را از پشت‌بام منزلشان به کوچه پرت کرده وکشته بود تقاضای اعدام نمود. «بیژن ساعتچی» متهم است که تابستان سال گذشته همسر ۲۲ ساله خود «منصوره محمودیان» را طی یك‌مشاجره لفظی از پشت بام خانه پرت کرده و این‌عمل منجر به مرگ وی شده است.

● جریان حادثه

ساعت ۲و نیم بامدادیکی از روز های مرداد سال گذشته ، هنگامیکه پاسبان کلانتری ۱۲ مشغول گشت‌در خیابان امیریه ، ایستگاه قلعه وزیر بود ناگهان صدای سقوط جسمی‌از بلندی در داخل کوچه‌ای شنید وی بلافاصله بدنبال صدا وارد کوچه شد و دراین‌لحظه جمعی از مردم نیز که صدا را شنیده بودند ،از خانه های خود خارج شده و مشاهده کردند که زن‌جوانی غرق در خون در وسط کوچه افتاده است بلافاصله پاسبان گشت و مردم محل زن مجروح رابه بیمارستان سینا بردند ، اما تلاش پزشکان‌برای نجات وی بجائی‌نرسید و لحظه‌ای بعد درگذشت .

● پایش کوتاه بود

مامورین کلانتری پس از تحقیقاتی که از محل بعمل آوردند ، بیژن ساعتچی ، شوهر منصوره را به‌اتهام قتل همسرش‌بازداشت کرده و برای بازجوئی بکلانتری بردند .

بیژن در کلانتری از چگونگی سقوط همسرش اظهار بی اطلاعی کرد و گفت : ۹ ماه قبل با منصوره که در همسایگی ما سکونت دارد‌نامزد شدم و من بی نهایت اورا دوست داشتم و ۳ماه‌پیش نیز مراسم‌عروسی ما انجام گرفت و او از اینکه کمی پایش کوتاه بود رنج میبرد وشب حادثه نیزمیان من ومنصوره‌هیچگونه اختلافی وجود نداشت .

بیژن سپس گفت : شب حادثه منصوره روی لبه آجری پشت بام نشسته بودکه ناگهان تعادل خود را از دست داد و به پائین افتاد و این حادثه درساعت ۱۲شب اتفاق افتاده، در صورتیکه پاسبان گشت درگزارش خود ساعت وقوع را دو و نیم بامداد گزارش داده‌بود . از طرفی پدرومادر و بستگان منصوره در تحقیقات گفتند که بیژن جوانی‌بداخلاق‌بود ومنصوره را اذیت میکرد و همیشه از اوبهانه میگرفت .

مادر منصوره نیز گفت بخاطر همین بد اخلاقیهای بیژن قصد داشتم که‌ازاین ازدواج جلوگیری کنم ، اما منصوره مخالفت کرد .

پرونده قتل‌منصوره زیر نظرآقای کاوه بازپرس فوق‌العاده دادسرای تهران قرار گرفت .

بازپرس‌ازمحل‌حادثه‌بازدید بعمل‌آورد و نظر داد که پشت بامی که‌منصوره از آنجاسقوط کرد برخلاف ادعای بیژن دارای لبه آجری بلندی است که نمیتوان بر روی آن نشست .

● مجرم شناخته شد

در تحقیقاتی که بازپرس ازشهود حادثه بعمل‌آورد ، آنها شهادت‌دادند که شب حادثه میان منصوره و بیژن نزاعی روی داد و بادلایلی که‌بازپرس در طول رسیدگی براین پرونده ، علیه بیژن بدست آورد، اوراگناهکار شناخت و برای وی قرار مجرمیت صادر کرد و دادستان تهران نیزطبق ماده ۱۷۰ قانون مجازات عمومی‌برای او تقاضای اعدام کرد و پرونده رابه دادگاه جنائی‌فرستاد .

دو دختر عمو با هم زیر تاکسی رفتند

ظهر دیروز دو دختر عمو باسامی طیبه دوساله و فریده چهارده‌ساله فرزندان سیداحمد وسیدعلی والدی هنگامیکه باتفاق مادرانشان در خیابان «ششم‌بهمن» ساری از تاکسی پیاده میشدند ،باتاکسی شماره ۱۱۳۷ ساری ۷۰ برانندگی سید مقصود موسوی که بسرعت ازخیابان مذکور عبور میکرد، تصادف نمودند .

دراین حادثه طیبه کشته شد و فریده که زخمی شده است در یکی از بیمارستانهای ساری بستری گردید.

یکنفر کشته شد

صبح دیروز مینی‌بوس شماره ۵۹۵۲ رشت۷۶ برانندگی اصغر پندار و بسرنشینی دونفر که از رودسر عازم رامسر بود ، روی پل‌بازار «کسگرمحله» رودسر باکامیون‌شماره ۷۷۳۳ برانندگی اسماعیل هدایتی که ازرامسر بطرف رودسر حرکت میکرد ، تصادف کرد .

مجروحین جهت مداوا به بیمارستان جمعیت شیرو خورشید سرخ لنگرود انتقال یافتند ولی معالجات درباره‌اصغر پندار «راننده مینی‌بوس» موثر نیفتادو بعلت جراحات وارده درگذشت .

اولین محصول ارزنده ۱۳۴۸ استودیو میثاقیه

بزودی دربزرگترین سینماهای پایتخت وشهرستانها

آذرشیوا ـ ایرج رستمی

در فیلم

قاتلین هم میگریند

باشرکت

ویکتوریا ـ قائم مقامی ـ پیتوائیان

جهانگیر غفاری ـ بهستی ـ یاسمین ـ وسنهلا

کارگردان: عزیزالله بهادری ـ فیلمبردار: احسانی ـ محصول استودیو میثاقیه

مایر لینگ ... در شهر فرنگ

عباس‌آباد ـ اول خیابان تلویزیون ـ تلفن ۶۲۷۶۲۸

از فرداصبح درسینماهای

اونیورسال ـ رکس ـ حافظ

نپتون ـ ساینا ـ لیدو ـ همای ـ ژاله

داریوش ـ پاسارگاد ـ مونت کارلو

شاهکار فروزان وکوگبی درخشان ازسینمای هند که مدت ۵۰ هفته روی اکران بزرگترین سینماهای هندوستان بوده ورکورد فروش ومحبوبیت آن چشم همه را خیره ساخته است .

چشمان

دارمندرا ـ مالاسینها

محمود ـ سوجیت کمار

و کوکوکوم در فیلم

رنگی

ایستمن‌کالر

موزیک: راوی

برنده دوجایزه ارزنده وافتخار آمیز «فیلم فیر» برای بهترین‌کارگردانی و بهترین فیلمبرداری سال

از فرداشب در

درایوین سینما

DRIVE-IN CINEMA

تهران پارس

سوء تفاهم

رنگی ـ باشرکت آنتونی کوایل

آ ـ ۱۷۷۰۸

بزودی

درامی شورانگیز ازیك عشق قصه‌ای رویائی ازیك زندگی

عمر شریف

و آنوك امه درفیلم

وعده ملاقات

رنگی

بکارگردانی

سیدنی لومت

محصول کمپانی مترو گلدوین مایر

آ ـ ۱۷۷۱۶

بزودی ... یك فیلم ایرونی ـ ایرونی ـ ایرونی

قهوه‌خانه قنبر

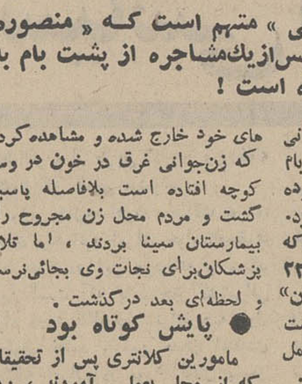

آغاز هشتمین هفته نمایش

جوان پسندترین فیلمی که تاکنون در ایران نمایش داده شده است .

فقط در سینماریولی

رومیناپاور ـ البانو

لینداکریستیان ـ هلن‌شانل درفیلم

جوانان زیر آفتاب

رنگی

NEL SOLE

باشرکت زوج کمیک سینمای ایتالیا

چیچو ـ فرانکو

مجالس ترحیم

خانواده های : افجه‌ای .خانجان افجه‌ای .افجه‌ای فرد . اسماعیل افجه‌ای . علی‌نقیان . لاری . خیر اندیش . تبری، شعبان‌افجه‌ای

بانهایت تاسف‌وتاثر درگذشت بانورقیه‌افجه‌ای‌را باطلاع میرساند مجلس‌ختم مردانه آن مرحومه‌روز پنجشنبه ۸ خرداد ماه ازساعت ٤تا٦ بعدازظهر درمسجد محمد واقع در خیابان فرح آباد- چهارصد دستگاه‌وختم زنانه همانروز وساعت در منزل آن مرحومه برگزار میشود.

آ_۷۷۱۷

مصیبت‌وارده رابعموم بازماندگان آنمرحومه تسلیت میدهیم.

خانواده های : حکیمی ، ثاقب ، فرشی

باکمال تاسف درگذشت مرحومه مغفوره سیده خورشید حکیمی مادر گرامی غلامحسین و زرین‌تاج و محترم حکیمی را که در اصفهان دارفانی را وداع کرده باطلاع دوستان و آشنایان میرساند . مخارج مجلس ختم طبق وصیت‌آن مرحومه بمصرف امورخیریه خواهد رسید . مجلس تذکری در منزل غلامحسین حکیمی واقع در آخر خیابان فرح شمالی کوچه نظام‌لی شماره ۲ و ۲٤ از ساعت٤ تا۷عصر روز پنجشنبه۸ر۳ر٤۸ منعقد خواهد بود .

آ_۷٦۱۳

بعموم بازماندگان آن مرحومه مصیبت وارده را تسلیت میگوئیم

خانواده های حسینی ، احمدی ، ضمیمی

بانهایت تاسف درگذشت شادروان امیرحسینی کارمند چیت‌سازی تهران و خانواده را باطلاع دوستان و آشنایان میرساند . مجلس ترحیم مردانه آن‌مرحوم روز پنجشنبه ۸ر۳ر٤۸ در مسجد حوری جوادیه‌ده‌متری اول از ساعت ٤ تا ٦ بعداز ظهر و مجلس ترحیم زنانه در همان روز و ساعت در منزل شخصی واقع درجوادیه خیابان ۱۳ متری قصابخانه جنب نانوائی بربری پلاك۹۵ منعقد خواهد بود .

آ_۷٦۷۸

بعموم بازماندگان آن مرحوم مصیبت وارده را تسلیت میگوئیم

باکمال‌تاسف درگذشت مرحومه والده آقای علینقی مجیدی معاون اداره بازرسی کل گمرك را باطلاع آشنایان و دوستان میرساند مجلس ختم آن مرحومه روز پنجشنبه ۸ر۳ر٤۸ ازساعت ۹ الی ۱۱ در مسجد حاج حسن‌واقع در خیابان ارامنه برگذارمیشود.

اداره کل گمرك

آ_۷٦٦۵

بانهایت تاسف درگذشت شادروان مینا مجیدی مادر گرامی آقایان علینقی ، اسماعیل ، حسین مجیدی را باطلاع کلیه دوستان و فامیل میرساند . مجلس‌ختم آن مرحومه روز پنجشنبه ۸ر۳ر٤۸ از ساعت ۹ تا ۱۱ صبح درمسجد حاج‌حسن واقع‌در خیابان‌شاهپور (ارامنه) و مجلس ختم زنانه در همان روز از ساعت ۳ تا ٦ بعداز ظهر در منزل شخصی واقع در خیابان شمیران سه‌راه ضرابخانه کوچه فلسفی برگزار میگردد .

خانواده های : مجیدی ، مجیدزاده ، کاظم‌زاده، تقوی ، افروزیان ، کیانی ، صومعی ، محرمعلی ، زینالی ، چینی‌چیان ، کریمی ، راهروح ، عابدین‌زاده، اسماعیل‌زاده ، آذرنژاد ، نادمی ، فرامرزی ،خرسند

آ_۷٦۱۹

بعموم بازماندگان آن مرحومه مصیبت وارده را تسلیت میگوئیم

باکمال تاسف فوت مرحومه‌بانو وفائی‌پور راباطلاع اقوام و دوستان میرساند . مجلس ترحیم مردانه روز پنجشنبه هشتم خرداد از ساعت ٤ونیم تا٦ونیم درمسجد مهدیخان میدان شاهپور و مجلس زنانه در همان روز و ساعت در منزل شخصی واقع در خیابان امیریه کوچه امیرتومان پلاك ۱۹ منعقد میباشد .

خانواده های : عادل‌منش ،وفائی‌پور ، حریری ، حاجی‌هاشمی ، دنیاگرد ، ملکی ، نقفی ، اردکانیان، جلوسی ، شیرازی ، خلیلی

آ_۷۷۲۱

بعموم بازماندگان آن مرحومه مصیبت وارده را تسلیت میگوئیم

باکمال تاسف درگذشت بانو زینت‌السادات میر- مطهری مادر همسر آقای محمد باقر راعی رئیس حسابداری مرکز آمار ایران را به اطلاع دوستان و آشنایان می رساند مجلس ختم مرحومه مغفوره ساعت ٤تا ٦ بعداز ظهر در مسجد انصار - خیابان هدایت چهار راه صفی علیشاه و هدایت و ختم زنانه همانروز و ساعت در منزل انتهای خیابان گرگان کوچه محمدی شماره ۵۸ برقرار میباشد .

خانواده های میرمطهری . مطهری . داودی .راعی. سپهریان . پورشفائی . حبیب‌نژاد بهتاش . ابراهیمی . نبیلی . ریان . صدرآبادی . هنرور .مطیع . گل‌محمدی. شبر . زند مقدم .

آ_۷٦٤۳

مصیبت وارده را بعموم بازماندگان آنمرحوم تسلیت میدهیم .

باکمال تاسف فوت بانو **صنوبر عاصمی** مادر گرامی همکار محترم آقای کاظم عاصمی راهنمای‌سیار مرکزی سازمان سپاه دانش را باطلاع میرساند .

مجلس ترحیم مرحومه مغفوره ساعت ٤ونیم الی ٦ونیم روز پنجشنبه ۸ر۳ر٤۸ در مسجد علوی واقع در صد دستگاه نیروی هوائی برگزار میشود .

آ_۷۷۳۹ سازمان سپاه دانش - حسین بنائی

بانهایت تاسف و تاثر درگذشت مادر گرامی آقای حاجی سیروس صغیری در کربلای معلی را به اطلاع میرساند مجلس ترحیم مرحومه مغفوره روز پنجشنبه هشتم خرداد ماه از ساعت ٤ الی ٦ بعد ازظهر در مسجد اردبیلی ها واقع د رگلوبندك گذر مستوفی برگزار خواهد شد

الاحقر سید عبدالکریم انواری

باقلبی مملو از تاثر و تاسف‌فوت مرحومه مغفوره مادر حاجی سیروی صغیری را در کربلای معلی به اطلاع دوستان و آشنایان میرساند . مجلس ترحیم آن مرحومه روز پنجشنبه هشتم خرداد ماه در ساعت٤ الی ٦ بعداز ظهر در مسجد اردبیلی ها و ختم زنانه در همان روز و ساعت در منزل شخصی واقع در خیابان خوش جنوبی نرسیده به بیمارستان لولاگر اول خیابان طوس پلاك ۱٦ منعقد است .

خانواده های : صغیری، مجیدزاده، ملك‌التجاری، شریعتمداری ، شجاعی ، تبرکی ، رائی‌زاده ،عبدالهی، عباس‌زاده ، خسروشاهین ، واحدی، باهری، شاهسون، ابریشمی‌زنده ، صدقی ، عادلی

آ_۷٦۹۱

بعموم بازماندگان آن مرحومه مصیبت وارده را تسلیت میگوئیم

بمناسبت درگذشت مرحوم مهدی اربابی قاضی بازنشسته وزارت‌دادگستری مجلس ختمی از ساعت۹ الی ۱۱ صبح روز پنجشنبه ۸ر۳ر٤۸ در مسجد مجد منعقد خواهدبود .

وزارت دادگستری

۲_۲ آ_۷۵٦۷

بانهایت‌تاسف درگذشت شادروان مهدی اربابی تهرانی قاضی‌بازنشسته وزارت دادگستری را باطلاع آشنایان و دوستان میرساند . مجلس‌ختم مردانه وزنانه آنمرحوم روزپنجشنبه ۸ خرداد ماه از ساعت ۹تا۱۱ صبح در مسجد مجدمنعقد می‌باشد .

سرهنك اربابی. سپهبد اربابی. سپهبد داوری . هوشنك اربابی . مهندس جواد اربابی. ابراهیم خلیل سپهری . علی‌اکبر مشیرسلیمی . مصطفی‌کروریان . رضا اربابی. سرهنك دوم حسن اربابی . بتول اربابی. زینت اربابی. فخری اربابی .فروغ اربابی.شهین اربابی. پرویز تندری .سرهنك موبدی .سرهنك عباس‌هرمزی. حاجی‌زرگران. حاجی عباس برنجیان. احمد جباریان. سرگرد روح‌آزاد

۲_۲ آ_۷۱٤۵

خانواده‌های : اهرنجانی . حبیبی . باقر زاده . شاهگودیان . پزشکی .

بانهایت تاسف و تاثر درگذشت شادروان حاجی **باباداوری** را دراستانبول باطلاع فامیل وآشنایان‌میرساند مجلس ختم زنانه آنمرحوم ازساعت ۱۰ تا ۱۲ روز ۵شنبه ۸خردادماه۰در خانقاه صفی‌علیشاه منعقد خواهد بود .

قمرزمان اهرنجانی . اشرف حبیبی . فریده - شاهگودیان . فاریه باقرزاده . فرخنده پزشکی .

آ_۷٦٤۸

باکمال تاسف و تاثر فوت پدر بزرگوارمان شادروان **اسحق بنونی** را باطلاع دوستان و آشنایان میرسانیم مجلس ترحیم آن مرحوم روز جمعه نهم‌خرداد ماه ۱۳٤۸ از ساعت ۱۰ الی ۱۲ صبح در کنیسای‌عراقیها واقع در خیابان شاهرضا اول خیابان آناتول فرانس منعقد میباشد . ابراهیم .منصور .سعید . مسعود .دکتر فیروز . بهروز و دوشیزه پروانه بنونی

خانواده‌های اخوت . یمینی . بهنام . نحاما.یوسف زاده .موریم .راسخ .ابریشمی . ارژنك . و مسرت .

بانهایت تاثر و تالم فوت مرحوم **اسحق‌بنونی** بزرك خانواده بنونی را باطلاع دوستان و آشنایان میرساند مجلس ترحیم آن مرحوم روز جمعه نهم خردادماه۱۳٤۸ از ساعت ۱۰ الی ۱۲ صبح در کنسای عراقیها منعقد میباشد . آ_۷٦۸۱

یادبود

نظر بتصادف روز پنجشنبه هشتم خرداد ماه۱۳٤۸ با سالروز وفات مرحومه همسر دکتر جواد امین‌پور مخارج سالروز بموجب تصویب حضرت آیت‌الله‌آقای حاجی سیدرضی آقای شیرازی‌و بوسیله معظم‌له‌بمصرف مستمندان و فقرا اختصاص داده شد .

خانواده امین‌پور

آ_۷۵۰۱

به‌یاد دو عزیز از دست رفته

چهل روز گذشت . آری چهل روز است که دست گلچین روزگار شما دوگل نوشکفته را چید و از ما جدا نمود . ما هردم در فراقتان‌اشك ازدیدگانمان جاری است . در آخرین دیدار هنگام خداحافظی با بوسه های پی‌درپی خواستید که با شما همسفر شویم ایکاش که با شما بودم سپر بلایتان میشدم چه‌ناگوار است زندگی در فراق شما بعداز مرگتان . چه‌نیشهائی از آنانکه جز نفع شخصی بچیز دیگری نمیاندیشند و خود را از منسوبین و دوستدار شما میدانند و مارا جزو مقصرین قلمداد میکنند نشنیدیم . روز هشتم خرداد بیاس سرشت پاك شما دو جوان ناکام محبوب (محمدو منصور خلیلی)برسر مزارتان مراسمی‌برپاست. دوستانتان برای روح پاکتان طلب آمرزش می کنند . من‌هم ازطرف خودو همسر وفرزندم دراین حادثه‌ناگوار خودمان را با پدر و مادر بویژه‌آقای حاجی داعی‌شریك میدانیم .

محمدباقر عدلی

آ_۷۰٤۷

باطلاع بستگان و آشنایان و دوستان میرساند مجلس یادبود چهلم درگذشت **کمال‌الدین طه‌نسب** فرزند دلبند عارف ربانی مرحوم حاج‌سیدمهدی طه‌نسب (قوام‌زاده) روز جمعه نهم خرداد ماه جاری از ساعت ٤ الی ٦ بعداز ظهر درمسجد فیروزآبادی شهرری‌برگزار میگردد .

خانواده های طه‌نسب (قوام‌زاده) - فیروزآبادی

آ_۷٦۳۹

بانهایت تاسف بمناسبت فرارسیدن سالروزجوان ناکام مرحومه **فلاحتی** صبیه آقای حاج عباس فلاحتی (مدیر هیئت ابوالفضلیان تهران) مجلس یادبودی در روز پنجشنبه ۸ر۳ر٤۸ از ساعت ۸ تا ۱۰ بعداز ظهر در مسجد حضرت ابوالفضل (ع) واقع در خیابان ری خیابان صفاری منعقد خواهد بود .

الاحقر میرزاآقا شیرازی

آ_۷٦۹۷

در مسجد ملی ساوه

باطلاع بستگان و دوستان ارجمند میرساند که بمناسبت سالروز درگذشت شادروان مرحوم‌حاج علی بدرمجلس یادبودی از ساعت ٦تا۸ بعدازظهر روز جمعه ۹خرداد ٤۸ در مسجد ملی ساوه‌برگزار میشود .

خانواده بدر

۱_۲ آ_۱۸۷۵٦

تسلیت

درگذشت شادروان مهدی‌اربابی تهرانی قاضی بازنشسته وزارت دادگستری را بخاندان تیمسار سپهبد اربابی و تیمسار سپهبد داوری تسلیت گفته شکیبائی بازماندگان آن روانشاد را خواستار است .

ستاد بزرك ارتشتاران

آ_۱۷۹۸۸

آقای فضل‌اله خواجه نوری

مصیبت وارده را بجنابعالی تسلیت میگوئیم .

رودبار : صادقی فیروزآبادی . سعیدی . شالچیان. حکیمی . جوادی .

آ_۱۷۸٤٦

جناب آقای دکتر طباطبائی ریاست بهداری کل استان خوزستان

بانهایت تالم و تاسف مصیبت وارده رااز طرف‌خودو کلیه کارمندان ریشه‌کنی مالاریای استان خوزستان تسلیت عرض نموده سلامت و طول عمر آن جناب را آرزومندم .

رئیس اداره ریشه‌کنی مالاریای استان خوزستان- دکتر بهارلو .

آ_۱۷۸٤۲

سرکار خانم مرتضوی مشاور محترم امور اجتماعی استانداری خوزستان

مصیبت وارده را از صمیم قلب خدمت سرکار تسلیت عرض می‌نمائیم .

اهواز - مهرانگیز استخری . نرگس عطارزاده

آ_۷۸٤۰

سرکار سرگرد هوشنك خاوری

افسران درجه‌داران و کارمندان سازمان تربیت بدنی و تفریحات سالم نیروی زمینی شاهنشاهی در مصیبت وارده سرکار خود را سهیم میدانند .

آ_۷٦٦۳

دوست عزیز و گرامی سرکار سرگرد دکتر حسین پهلوان

بانهایت تاثر و تالم درگذشت پدرگرامی جنابعالی را با تمام وجود به جنابعالی و خانواده‌ارجمندتان تسلیت عرض نموده خود را در این‌اندوه گران شریك‌میدانیم.

احمدخلقتی . محمد طاهرابریشمکار . علی حسین خلقتی . محمدرضا خلقتی .

آ_۷٦۵۹۲

جناب آقای حاج زمان مرعشی

بدینوسیله مصیبت وارده را تسلیت گفته بقای عمر آن فامیل محترم را از خداوند متعال خواستارم .

اهواز -ملا جواد رستگار

آ_۱۷۸۳۸

خانواده های محترم صفرنیا و جناب آقای قاضی طباطبائی و جناب آقای حاج محمد صفرزاده .

با نهایت تاسف مصیبت وارده را تسلیت عرض مینمائیم .

گرگان . دکتر عسگری‌وبانو . مهندس صفرزاده و بانو .

آ_۱۷۸۳۲

سرکار خانم محدث

درگذشت همسر جوان شما موجب نهایت تاثرو تاسف ماگشت . این‌غم بزرك راصمیمانه بشما تسلیت میگوئیم .

محمد شریف ضیاء وبانو

آ_۱۷۹۳٦

جناب آقایان فعالی و رحیمی

مصیبت وارده را صمیمانه بشماوخانواده‌های‌وابسته تسلیت گفته و خود را درغم شما شریك‌میدانیم .

محمد شریف ضیاءوبانو

آ_۱۷۹۳٦

دوست‌ارجمندتیمسار سپهبد اربابی

بانهایت تاسف مصیبت‌وارده را ازسوی خود و خانواده و همکارانم به تیمسار ارجمند و خانواده محترم تسلیت عرض مینماید .

سپهبد محمد بهروز

آ_۷٦۷۷

درگذشت جناب آقای مهدی اربابی را بخانواده محترم اربابی بخصوص به جناب آقای هوشنك اربابی و جناب آقای مهندس جواد اربابی صمیمانه تسلیت عرض می نماید .

جعفر ابوالمعالی

بانهایت تاسف فوت جناب آقای مهدی اربابی را بخانواده محترم اربابی خصوصا جناب آقای هوشنك اربابی ریاست کل هواپیمائی کشوری تسلیت عرض می نماید .

علی‌اکبر یوسفی

جناب آقای زارعی

بانهایت‌تاسف و تاثرفوت مادرگرامیتان رابحضور جنابعالی و خانواده محترم تسلیت عرض می نمائیم .

اشرف و محمود اسلامی

آ_۷٦۹۵

باکمال تاسف درگذشت آقای مهدی اربابی عموزاده جناب آقای هوشنك‌اربابی رئیس‌کل هواپیمائی کشوری را بخانواده محترم اربابی تسلیت عرض نموده شادی روح آن مرحوم را از خداوند متعال خواهان است .

کارمندان و کارکنان هواپیمائی کل کشوری

آ_۷٦۸۷

سرکار سرگرد خاوری

دوستان مصیبت وارده را بجنابعالی‌وآن خانواده محترم تسلیت عرض نموده بقای عمر و سلامتی شمارا از خداوند متعال خواستارند .

سرگرد ثقابت ، سرگرد سعدی‌پور ، سرگرد نیك‌ناظمی ، سرگرد رازانی

آ_۷٦۸۹

سرکار سرگرد صوفی

بااندوه فراوان مصیبت وارده را بجنابعالی و خانواده محترمتان تسلیت عرض می نماید .

عبدالکریم صابری

آ_۷٦۹۵

سرکارسرگرد هوشنك‌خاوری

افسران‌ودرجه داران وسربازان نیروی زمینی شاهنشاهی درگذشت شادروان مادرسرکار را تسلیت گفته‌برای بازماندگان سلامت وسعادت‌آرزومینمایند .

نیروی‌زمینی‌شاهنشاهی

آ_۷۷۱۳

همکار محترم سرکار خانم محبوبه رحمن‌سرشت

کلیه دبیران و کارکنان دبیرستان شمس‌باکمال تاسف‌و تاثر مصیبت وارده را تسلیت میگویند .

رئیس دبیرستان شمس - فریده رحمن‌زاده

آ_۷٦۲۷

درگذشت شادروان جناب آقای تقی‌مشیری‌یزدی را بهمکار گرامی جناب آقای دکتراحمدمشیری تسلیت گفته بقاء و سلامت خانواده محترم را از خداوند بزرك مسئلت داریم .

انجمن چراحان ارتوپدی ایران

آ_۷٦٤۱

تیمسار سپهبد اربابی و سرکار علیه بانو اربابی

بانهایت تاثر مصیبت‌وارده را به تیمسار ارجمند و سرکار علیه و خاندان محترم تسلیت عرض نموده بقاء عمر بازماندگان آنمرحوم را از خداوند بزرك مسئلت می نمایند .

دکتر اسماعیل تیرگری ، سرهنك امامی ،فاطمه امامی، دکتر خسرو تیرگری، دکتر سیروس‌تیرگری، ستوان یکم داریوش تیرگری، دکترسیاوش تیرگری، دکتر ایرج تیرگری ، دکتر فرهاد تیرگری ، صدیقه تیرگری .

آ_۷٦۷۱

سرکار خانم میرمطهری مدیره محترم دبستان دولتی کاویان

شنیدن خبر فقدان مادر عزیزتان همه ما رامتاثر و متالم ساخت از صمیم قلب مصیبت وارده را تسلیت میگوییم و سلامت و صبر و شکیبائی برای سرکار و سایر بازماندگان از خداوند آرزو می کنیم .

کارکنان دبستان دولتی کاویان

آ_۷٦٦۷

جناب آقای دکتر احمد مشیری یزدی

درگذشت پدر بزرگوارتان را تسلیت عرض‌نموده بقاء عمر جنابعالی و خاندان جلیل را آرزومندیم .

خانواده سرلشگر نوروزی

آ_۷٦٦۹

جناب آقای اقابای معاون محترم وزارت دربار شاهنشاهی

مصیبت وارده را به آنجناب تسلیت عرض‌مینماید.

گنبدکاوس - حاجی یوشنی

آ_۱۷۸۵٤

خاندان محترم فریور

مصیبت وارده را از صمیم قلب تسلیت عرض نموده بقای عمر و سعادت فردفرد آن خاندان محترم را از خداوند بزرك آرزومندیم .

فرهاد فزونی و بانو

آ_۱۷۹۵٦

آقای دکتر محمدعلی شیخ همکار محترم

مصیبت وارده را بشما تسلیت عرض می‌نمائیم .

ملایر : فروغان ، منتظری ، امامیان

آ_۱۷۹۵۲

مهدی عزیز

مارا در اندوه بزرك خود شریك بدان برای تو صبر بزرك از خداوند منان آرزو داریم .

شیراز - ماهرخ و فرهاد فزونی

آ_۱۷۹۵٤

بانهایت تاثر مصیبت وارده بفامیل محترم‌مشیری یزدی بخصوص سرکار علیه خانم مشیری ، جناب آقای علی مشیری ، جناب آقای دکتر احمد مشیری ، جناب آقای محمد مشیری ، جناب آقای ابراهیم‌مشیری و جناب آقای دکتر رضامشیری تسلیت‌عرض می‌نمائیم.

اهواز - حسن نجفی و بانو

آ_۱۸۸۰٦

خانواده های جزایری و مرتضوی

مصیبت وارده را تسلیت گفته و خود را صمیمانه در غم شما شریك میدانیم .

سرگرد خطیر و بانو

آ_۱۰۰۸

کارمندان و دبیران دبیرستان مهیندخت

بانهایت اندوه مصیبت وارده را بحضور جناب آقای محمد صادق صدری تسلیت عرض می نمایند .

آ_۷۷٤۱

سرکار خانم‌علاقبند

مصیبت‌وارده را تسلیت میگوییم .

فردی

آ_۷٦۹۳

آگهی استخدام

پیرو آگهی مورخ۳۱ر۱ ر۲ر۲و٤ر۲ر۱۳٤۸ مندرج‌در این روزنامه بدینوسیله باطلاع آقایان‌مهندسین راه‌وساختمان ، داوطلبان استخدام در وزارت آبادانی ومسکن که‌اسامی آنان ذیلا درج میشود.

۱_ آقای حسن صدرائی‌شاملو
۲_ آقای مهدی‌پاکمهر
۳_آقای محمدباقرتقی‌زاده مطلق
٤_ آقای‌منوچهرگلشن‌ابراهیمی
۵_ آقای مصطفی رضا
٦_ آقای بهروز قدیمی
۷_ آقای منوچهر سنتسا
۸_آقای ایرج محمدی

میرساند . بمنظور دریافت کارت‌شرکت در جلسه‌امتحان‌ورودی که‌درساعت ۸صبح روز چهارشنبه چهاردهم خرداد ماه ۱۳٤۸در محل سازمان اموراداری‌واستخدامی کشورواقع در خیابان‌ویلای شمالی خیابان‌اسفندیاری انجام خواهدشدتا پایان‌وقت اداری شنبه دهم خرداد ماه باداره کارگزینی این‌وزارت مراجعه نمایند. ضمنالازم است‌آقایان :

۱_ اسمعیل شاهرودی ۲_ ادوارد خدادادی

مهندسان معمار داوطلب‌خدمت‌برای‌اطلاع ازتاریخ انجام‌مصاحبه نیزدرتاریخ مذکور باداره کارگزینی‌وزارت‌آبادانی ومسکن‌مراجعه نمایند. م‌الف ۲٤۹۳۲

وزارت‌آبادانی‌ومسکن

آ_۱۷۷۷٦ ۱_۲

قابل توجه داروسازان ایران

دعوت مجمع عمومی فوق‌العاده برای بار دوم

چون در اولین دعوت برای تشکیل مجمع عمومی فوق‌العاده در تاریخ ۱۲ر۲ر٤۸ عده‌حاضر (۱٤۸نفر) برای‌انتخاب هیئت‌مدیره کافی نبوده است بدین وسیله پیرو اساسنامه جامعه داروسازان ایران باردوم از همکاران داروساز عضو دعوت بعمل می آید که در مجمع عمومی فوق‌العاده که ساعت ۳ بعداز ظهر روز جمعه نهم خرداد ماه ٤۸ در محل جامعه داروسازان واقع در خیابان شاه‌چهارراه فروردین‌شماره۳۲٤ تشکیل میشود شرکت فرمائید.

دستور جلسه : انتخاب هیئت‌مدیره

آ_۷٦٦۱ هیئت مدیره جامعه داروسازان ایران

برای جلوگیری از شیوع بیماری «فاویسم» و معالجه‌مبتلایان

بیمارستانهای مازندران بحال آماده‌باش درآمدند

با شروع فصل برداشت محصول باقلای سبز مازندرانی بیماری «فاویسم»در مازندران شایع شده و تاکنون عده‌ای از کودکان به‌این بیماری مبتلا گردیده‌اند .

بیماری «فاویسم» براثر خوردن باقلای سبز مازندرانی بوجود می آید و علائم آن کم‌خونی شدید است .

تاکنون ده مورد بیماری «فاویسم» در ساری دیده شده که بیماران بموقع معالجه گردیده‌اند .

هم‌اکنون برای پیشگیری ازشیوع بیشتر این بیماری و معالجه‌مبتلایان بیمارستانهای مازندران‌بحال‌آماده‌باش‌در آمده‌اندو ماموران بهداشت بهداری کل‌استان با اتومبیلهای حمل بلندگو در شهر های تابعه‌مردم را از خوردن باقلای سبز خام منع میکنند .

آگهی مناقصه سبزیجات شماره ۱۸ تاریخ ۳ر۳ر٤۸

اداره سررشته‌داری نیروی زمینی شاهنشاهی جهت مصرف ۱۲ قلم اجناس مشروحه زیر را

نوع	میزان جنس
۱ تره ۲ جعفری ۳ برك چغندر ٤ پیازچه ۵ سبزی خوردن مخلوط ٦ باقلا تازه ۷ هویج فرنگی۸لوبیا سبز۹ شوید۱۰ شنبلیله ۱۱گشنیز ۱۲ اسفناج	برابر حوالجاتی که از طرف آمادگاه تهران روزانه صادر میگردد بهر مقدار که مورد مصرف باشد از اول تیرماه ٤۸ لغایت ۳۱ر۳ر٤۹

از طریق مناقصه خریداری می نماید :

پیشنهاد دهندگان میتوانند با مراجعه به اداره سررشته‌داری‌نیروی‌زمینی شاهنشاهی وملاحظه مشخصات اجناس و دریافت برك شرایط معامله پیشنهاد خود را طبق مفاد مندرج در شرایط‌معامله تنظیم و تا ساعت ۹ صبح روز ۲۵ر۳ر٤۸ به دفتر اداره سررشته‌داری نیروی زمینی شاهنشاهی. تسلیم نمایند . م‌الف ۲۵۰۸

اداره سررشته‌داری نیروی زمینی شاهنشاهی

۲_۱ آ_۱۷۷٦۸

اطلاعات
۱۳۰۴

چهارشنبه
● یازدهم ربیع‌الاول ۱۳۸۹
● بیست و هشتم مه ۱۹۶۹
● شماره ۱۲۸۹۹
● سال چهل وسوم

آئین نامه‌استخدامی جدید برای دانشگاهها

بمنظور یکنواخت کردن مقررات استخدامی در کادر آموزشی دانشگاه های سراسر کشور آئین‌نامه‌جدیدی توسط سازمان امور اداری و استخدامی کشور و وزارت علوم و آموزش عالی تدوین خواهد شد.

خبرنگار ما گزارش میدهد که کادر اداری دانشگاه ها مشمول قانون استخدام می‌باشد ،ولی کادر آموزشی دانشگاه مستثنی از این قانون بوده وبراساس مقررات خاصی استخدام میشوند وارتقاء پیدا می کنند.

سازمان امور اداری برای آنکه بتواند مقررات استخدامی را برای کادر اداری دقیقا بموقع اجرا بگذارد احتیاج بتعیین مرز مشخصی بین کادر اداری وآموزشی دارد بهمین جهت آئین نامه جدید وضع استخدامی کادر آموزشی را دقیقا روشن خواهد کرد و آنرا از کادر اداری جدا می سازد.

طبق این آئین نامه کادر آموزشی کماکان مشمول قانون استخدام نبوده ومقررات استخدامی آن توسط دانشگاهها و هیئت امناء بموقع اجرا گذارده خواهد شد منتهی از این پس این نوع استخدام در تمام دانشگاهها بیك شکل وطبق یك آئین نامه انجام خواهد گرفت و تفاوت های کوچك وبزرك فعلی از بین خواهد رفت.

خبرنگار ما اضافه می کند آئین نامه‌ای که برای دانشگاه تهران تهیه می شود ، بصورت «مدل» خواهد بود.

در آئین‌نامه «مدل» دانشگاه ها، پرداخت حقوق ومزایا و حقوق بازنشستگی بعهده سازمان 'موراداری وسایر امور دانشگاهی به عهده هیئت امناء قرار خواهد داشت. روز گذشته اولین جلسه جهت تدوین این آئین نامه تشکیل گردید و کلیات آئین نامه مورد بحث قرار گرفت.

آئین‌نامه «مدل» دانشگاه های کشور پس از تهیه توسط سازمان امور اداری واستخدامی کشور به هیئت دولت تقدیم و پس از تصویب هیئت دولت بموقع اجراء درخواهد آمد

۱۳۶۵ دانشجو

در رشته های کشاورزی، جنگلداری ، اقتصادی ، روانشناسی ، مشاوره و راهنمائی سپاه‌دانش، علوم اداری و بازرگانی پذیرفته میشوند

دانشکده های کشاورزی تهران، رضائیه ، جندی‌شاپور و تبریز ۴۰۰ نفر از بین دیپلمه های طبیعی و ریاضی انتخاب میشوند

دانشکده هائی که با دیپلم ریاضی دانشجو می پذیرند از گروه یك با مواد امتحانی زبان فارسی ، زبان خارجی جبرو مثلثات ، حساب استدلالی ، هندسه و مخروطات مکانیك ، فیزیك وشیمی ، ضرایب یك امتحان می کنند ودانشکده هائی که ازدارندگان دو دیپلم طبیعی و ریاضی و یا اختصاصا از دیپلم طبیعی دانشجو انتخاب می نماید گروه شانزده با مواد درسی زبان فارسی، زبان خارجی ، جبرو مثلثات فیزیو- لوژی جانوری و گیاهی با ضرایب ۲ فیزیك ، شیمی و زمین شناسی و تکامل با ضرایب یك خواهد بود .

● **جنگلداری**

دانشکده جنگلداری ۲۰ نفر از بین دیپلمه های طبیعی و ۲۰ نفر از بین دیپلمه های ریاضی انتخاب می- نماید . دیپلمه های طبیعی در گروه ۱۶ و دیپلمه های ریاضی مواد امتحان گروه یك را باید بگذرانند .

● **اقتصاد**

رشته اقتصاد ۱۶۰ دانشجو از بین دیپلمه های ریاضی انتخاب می- نماید ایندسته باید در گروه امتحانی سه شرکت نمایند .

مواد امتحانی این گروه زبان فارسی ، جبرو مثلثات هندسه و مخروطات تاریخ وجغرافی و فلسفه ومنطق واخلاق با ضریب یك و زبان خارجی با ضریب ۲ خواهد بود .

● **روانشناسی**

دانشکده های ادبیات اصفهان و تبریز ۷۵ نفر برای رشته روانشناسی ازبین شرکت کنندگان گروه ۱۸ که مواد امتحانی آن فارسی ، زبان خارجی ، تاریخ وجغرافیا ، فلسفه ومنطق و اخلاق با ضریب یك می باشد .

رشته علوم تربیتی دانشگاه اصفهان ۳۰ نفر از گروه ۱۷ با مواد امتحانی زبان فارسی ، زبان خارجی تاریخ و جغرافیا ، عربی ، فلسفه و منطق و اخلاق با ضریب یك انتخاب می نماید .

مشاوره و راهنمائی

دانشسرایعالی تهران ۱۰۰ نفر برای دوره مشاوره و راهنمائی از بین دیپلمه های طبیعی و ادبی انتخاب میکند دیپلمه های طبیعی باید مواد امتحانی گروه نهم و دیپلمه های ادبی باید گروه هجدهم را امتحان بدهند.

دوره تعلیمات سپاه‌دانش تهران ۱۰۰ نفراز بین دیپلمه های ریاضی، طبیعی و ادبی از بین داوطلبان گروه ۱۲ انتخاب میکند .

مواد امتحانی گروه ۱۲ بزبان فارسی و خارجی جبر و مثلثات ، فیزیك وشیمی فیزیولوژی جانوری و گیاهی با ضریب یك خواهد بود .

علوم اداری و بازرگانی

دانشکده علوم اداری و مدیریت بازرگانی ۱۶۰ نفر دیپلمه های ریاضی ، طبیعی ، ادبی و دارائی سابق در دانشکده بازرگانی ۳۰۰ نفر از بین دیپلمه های سه گانه و بازرگانی از بین داوطلبان گروه ۸ که مواد امتحانی آن زبان فارسی ، زبان خارجی با ضریب ۲ جبرو مثلثات و حساب استدلالی باضریب یك میباشد انتخاب خواهد کرد .

جشن سالروز استقلال افغانستان

سفارت افغانستان بعداز ظهردیروز پنجاه و یکمین سالروز استقلال این کشور را جشن گرفت ودراین جشن والاحضرت شاهپور غلامرضا پهلوی و همسرشان نیز شرکت داشتند وسال- روز استقلال افغانستان را بسفیر این کشور تبریك گفتند .

آقایان هویدا نخست‌وزیر ، علم وزیر دربارشاهنشاهی، روسای مجلسین سناو شورای ملی چندتن از وزیران کابینه، آقای دکتر اقبال رئیس هیئت مدیره و مدیرعامل شرکت ملی نفت ایران و جمعی از مقامات و شخصیت های ایرانی ، وافغانی های مقیم تهران نیز بابانوانشان در مراسم این جشن شرکت داشتند .

عکس بالا کهاز مراسم دیروز برداشته شده است آقایان منصوروزیر اطلاعات وژنرال سردار اسدالله سراج سفیر افغانستان در دربار شاهنشاهی را در حضور والاحضرت شاهپور غلامرضا پهلوی نشان میدهد .

مفهوم اخلاقی و انسانی تامل در قضاوت

«آموزش‌ضمن خدمت» یکی از برنامه های مفید و موثری است که شرکت هواپیمائی ملی ایران برای بالابردن سطح اطلاعات عمومی وحرفه‌یی کارمندان خود بدان‌توجه خاص مبذول میدارد وبدین منظور از صاحبنظران ودانشمندان کشور برای بحثهای آموزشی دعوت بعمل می آورد .

دربیست‌ودومین جلسه آموزش ضمن خدمت «کارکنان» « هما » آقای دکتر باقر عاملی وزیر سابق دادگستری تجزیه‌و تحلیلی از مفهوم اخلاقی و انسانی تامل در قضاوت بعمل آورده و لزوم رعایت عدل‌وانصاف را در داوری ها واهمیت آن در روابط اجتماعی روشن ساخت .

سخنران‌دیگر این جلسه :سرکار سرهنك حاتمی درباره بهبود وضع ترافیك وبرنامه هائی که اداره راهنمائی‌ورانندگی بدین منظور در پیش دارد ،بیاناتی ایراد کرد . درپایان فیلم « آخرین روشهای مدیریت» نمایش داده شد .

هما در کراچی

درشماره های اخیر بسیاری از نشریه های روزانه وهفتگی کراچی، اخبار مشروح و عکسهای جالبی از ضیافتی که شعبه «هما»در کراچی بمنظور معرفی رئیس جدید شعبه‌در هتل «اینتر کونتی‌نانتال» برپاداشته بود ،درج گردیده‌است . گروهی از دوستان «هما» وشخصیت های برجسته ای مانند علی یحیی خان پسر رئیس جمهوری پاکستان ، آقای مسعود بنی‌پور رئیس پلیس کراچی ، آقای سلیم مدیر طرح و برنامه «پیا» (PIA) و سایر مقامات برجسته دولتی و اعضاء نمایندگی های خارجی مقیم کراچی روسا و مدیران آژانسهای مسافرتی وشرکت های هواپیمائی وایرانیان مقیم کراچی ،دراین میهمانی شرکت داشتند .

***

آقای بهمن نصیری رئیس سابق شعبه «هما» در کراچی بسمت رئیس شعبه ژنو و آقای عبدالله بقائی رئیس سابق تشریفات روابط عمومی «هما» بریاست شعبه کراچی منصوب گردیده‌اند .

در شصتمین قرعه‌کشی جایزه
یکصد هزار تومان وام دهساله بدون بهره
حساب تشکیل سرمایه بانك عمران

که در تلویزیون ملی ایران (کانال ۳) انجام شد خانم شمسی جعفریان (عکس بالا) دارنده حساب تشکیل سرمایه شماره ۱۴۸۸۷۸ از شهرستان مشهد برنده جایزه ماه گذشته شدند .

جوایز ۱۰۰۰ ریالی
جوایز ۵۰۰۰ ریالی
جوایز ۱۰۰۰۰ ریالی
جوایز ۱۰۰۰ ریالی
جوایز ۵۰۰۰۰ ریالی
برابر وزن ۱۲ نفر پول
جایزه نیم تن پول

روز قرعه‌کشی

بانك بیمه بازرگانان

ضمن تشکر وسپاس از استقبال بی‌نظیر وقابل توجه هموطنان عزیز وگرامی از حساب سپرده بانك بیمه بازرگانان باطلاع میرساند که مراسم قرعه‌کشی باحضور دارندگان حساب سپرده ، نمایندگان محترم دولت و بانك مرکزی در روز پانزدهم خرداد ماه درسالن شعبه مرکزی (خیابان بوذرجمهری) برگزار خواهد شد .

استخدام پزشك

بهداری استان کرمانشاهان برای خدمت در نقاط مختلف استان احتیاج به تعدادی پزشك مددکار اجتماعی، تکنیسین آزمایشگاه و متخصص جراحی گوش و حلق و بینی و چشم دارد .

میزان پرداختی ماهانه بسته به نقاط مختلف برای پزشکان عمومی از ۳۵۵۶۰ الی ۵۰۸۰۰ ریال و برای متخصصین ۶۵۰۰۰ ریال خواهد بود . م‌الف ۲۰۵۷

۱-۲ آ-۵۲۵۰۱

اطلاعیه

ساعات کار نمایشگاه وفروشگاه کارخانجات مخمل وابریشم کاشان از این تاریخ تا اطلاع ثانوی بشرح ذیل است.

صبح از ساعت ۸ تا ساعت ۱۲½
بعدازظهر از ساعت ۴½ تا ساعت ۸
نمایشگاه وفروشگاه کارخانجات مخمل‌وابریشم کاشان
خیابان شاهرضا چهارراه پهلوی تلفن ۶۹۳۵۳

شرکت فنی و تجارتی تبرید
«با مسئولیت محدود»

مشاورفنی: طرح و نصب وتعمیرات، سردخانه، یخسازی ، کولر ،شوفاژ تهویه : فروشنده . کلی و جزئی ،کمپرسور، درایر «خشك‌کن» روغن کمپرسور و کلیه .قطعات و لوازم یدکی یخچال و کولر :

خیابان قدیم شمیران ، نرسیده به چهارراه حقوقی :
پلاك ۱۰۹ ـ تلفن ۷۵۹۲۵۵

شماره‌های جدید تلفنهای سازمان نقشه برداری بشرح زیر آگهی میشود :

۹۶۰۰۳۱
۹۶۰۰۳۲
۹۶۰۰۳۳
۹۶۰۰۳۴
۹۵۵۳۶۷

کاغذدیواری دوبله برجسته و قابل شستشوی
دکورا
مترمربعی ۴۰ ریال
دفتر کارخانه بوذرجمهری غربی
ساختمان حمیدین ـ تلفن ۲۴۰۸۰ـ۵۰۱۸۵
آ-۷۱۴۵

سالمترین
دوست داشتنی ترین
آموزنده ترین
وپرخواننده ترین
نشریهٔ ایران :
توفیق
منتشر شد

بمناسبت انجام مسابقات فوتبال فینال ارتش های جهان در کشور یونان و شرکت تیم ارتش شاهنشاهی ایران در این دوره مسابقات

مسابقه آزمایشی

فوتبال
تاج با ارتش شاهنشاهی
ساعت ۵ بعد از ظهر جمعه در امجدیه
۱-۲ آ-۱۷۶۴۰

از داوطلبان خدمت در
لژیون خدمتگزاران بشر
که تاکنون عکس خود را ارسال نداشته‌اند خواهشمنداست هرچه سریعتر عکس و مشخصات کامل خود را برای صدور کارت خدمت بدفتر لژیون بفرستند .
داوطلبان محترم خدمت در لژیون میتوانند در تمام اوقات‌صبح‌وبعداز ظهر برای تنظیم اوراق خدمت خویش بمحل دفتر مرکزی لژیون خدمتگزاران بشر مراجعه‌فرمایند.
خیابان تخت‌جمشید غربی پلاك ۱۲۶ صندوق پستی ۱۷۶۶ر۱۱ تلفن ۴۴۰۰۰
اوقات کار از ۸ صبح الی ۸ بعد از ظهر یکسره
۱-۲ آ-۱۷۹۰۲

شرکت سهامی بیمه آریا
باطلاع میرساند که از تاریخ دهم خردادماه جاری بمحل جدید خیابان ویلا جنب شرکت هواپیمائی ملی شماره ۴۸ انتقال خواهد یافت.
تلفنهای جدید ۴۰۰۰۴ـ ۶۴۰۷۱ـ ۶۹۷۰۷
آ-۱۷۶۱۴

کنفرانس هفتگی مرکز پزشکی فیروزگر
پنجشنبه ۸ر۳ر۴۸ ساعت ۱۱ سالن کنفرانس
موضوع : بررسی ۷۰ بیمار مبتلا به راشیتیسم
بحث : آقای دکتر سلیم پور
آ-۱۷۵۵۴ م . الف ۲۴۸۲

اطلاعیه فروش

بدین وسیله باطلاع میرساند که فرش های سارووق و ترکمن و سجاده های کردستانی که با مواد اولیه مرغوب و رنك های ثابت نباتی دراندازه‌های مختلف و بافت خوب زیرنظر استادکار های متخصص تهیه شده به قیمت های سابق آماده فروش است . برای خرید نقدی پنج درصد تخفیف منظور وبرای صادرات تخفیف مناسب داده میشود .

شرکت سهامی فرش ایران
خیابان فردوسی شماره ۱۶۰

فروش بزرگترین مغازه ساختمان آلومینیوم

کتابخانه لاروس محل سابق خود را در ساختمان آلومینیوم که دارای زیرزمین ، انبار و دو قسمت فوقانی و تحتانی بیشتر از بقیه مغازه های ساختمان آلومینیوم دارا می باشد با برق و تلفن و کولر و مبل های ساخته شده و کلیه دکوراسیون با قیمت مناسب به علاقمندان واگذار می نماید .

ضمنا طبقه فوقانی عکاسخانه ساکو قبلی چهارراه نادری اسلامبول کتابفروشی سابق فرانسه را نیز بفروش میرساند .

علاقمندان به تلفن ۶۲۶۴۸۳ یا چهل متری کریم‌خان زند کتابفروشی لاروس به مدیر شرکت مراجعه فرمائید .

۱-۲ آ-۱۷۳۴۸

آموزشگاه بهیاری بنیاد ملکه پهلوی

آموزشگاه بهیاری بنیاد ملکه پهلوی برای سال تحصیلی ۱۳۴۸-۱۳۴۹ تعداد ۲۵ (بیست‌وپنج) نفر دوشیزه داوطلب ازطریق کنکور ومصاحبه حضوری از تاریخ ۲۵ شهریور ۱۳۴۸ با شرائط زیر میپذیرد .

۱- سن بین ۱۶ تا ۲۵ سال .
۲- دارا بودن حداقل گواهینامه قبولی سوم متوسطه .
۳- دارا بودن سلامت و رشد کامل جسمانی و عقلانی وظاهری .

داوطلبان میتوانند جهت ثبت‌نام واطلاع از کلیه مزایا و شرائط تحصیلی که در فرمهای چاپی آماده توزیع می‌باشد همه‌روزه از ۲۰ خرداد تا ۲۰ مردادماه جاری از ساعت ۸ صبح الی ۴ بعداز ظهر به دفتر آموزشگاه بهیاری بنیاد ملکه پهلوی واقع درجاده پهلوی ، پارك شاهنشاهی (بیمارستان قلب) باداردست داشتن مدارك زیرین مراجعه نمایند

۱- حداقل گواهینامه قبولی سوم متوسطه.
۲- ۶ قطعه عکس ۴×۳ .
۳- ۴ برك رونوشت شناسنامه .

آ-۱۶۶۳۸ ۱-۵ آموزشگاه بهیاری بنیاد ملکه پهلوی