۳۲ صفحه

اطلاعات

شنبه ۲۹ امردادماه ۲۵۳۶ ـ شماره ۱۵۳۹۲ ـ تکشماره ۱۰ریال

شاهنشاه بمناسبت سالروز قیام ملی ۲۸ امرداد پیامی فرستادند

شاهنشاه: بی‌عرضگی بعضی از سازندگان کارخانه برق موجب انفجار ماشده

★ میلیونها نفردرسراسر کشور سالروز ۲۸ امردآد را جشن گرفتند

★ نخست‌وزیر و دبیر کل حزب، درباره سالروزقیام‌ملی‌صحبت کردند

درصفحات ۳ـ۲۱و۲۳

سیاستهای بودجه‌دولت جدیداعلام‌شد

در صفحه ٤

مالیات زمین تغییر میکند

علیاحضرت شهبانو باچندتن ازهنرمندان جشن هنر شیراز که پس از اجرای برنامه شرفیاب شده‌اند گفتگو میکنند .

در صفحه ٤

شرائط ثبت نام قبول شدگان دانشگاهها، مدارس عالی ودوره فوق لیسانس

★ اطلاعیه سازمان سنجش آموزش برای توزیع کارنامه‌آزمایش همگانی

درصفحات ۲۰ـ۲۲و۲۳

بخشنامه آموزش و پرورش درباره لباس دختران و پسران دانش‌آموز

پوشیدن مینی‌ژوپ درمدارس‌ممنوع شد

★ فرم و رنك لباس دختران دانش‌آموز توسط شورائی تعیین میشود

دانش‌آموزان دختر حق پوشیدن لباسهای کوتاه (مینی ژوپ) و گران‌قیمت را درمحیط مدرسه ندارند .

طی بخشنامه‌ای که از سوی وزارت آموزش و پرورش به کلیه مناطق آموزشی کشور صادر شد تاکید گردید برای جلوگیری از بکارگرفتن سلیقه های مختلف در تهیه روپوش دانش‌آموزان دختر مدارس (اعم از دبستان ، راهنمائی و دبیرستان) امکانات مالی‌اولیای دانش‌آموزان در تهیه روپوش‌و لباس مدرسه دقیقا مورد نظر قرار گیرد و در هر مدرسه

بقیه در صفحه ٤

در سال گذشته :

۱۵۰۰ نفردر حوادث‌رانندگی تهران کشته‌شدند

★ ۵۰ هزار تصادف رانندگی در تهران‌رخ داده و ٦۵۰۰ نفر نیز مجروح شدند

★ عدم رعایت حق‌تقدم عامل بزرگ تصادف ها بود

در صفحه ٤

انبار کارخانه شیرپاستوریزه ۱۰۰ ساعت در آتش میسوخت

ظهر دیروز ، یکی‌از انبارهای کارخانه شیرپاستوریزه درجاده قدیم کرج دچار آتش سوزی شد .
عکس دود وشعله های آتش را که فضای وسیعی ازکارخانه و اطراف آنرا در برگرفته‌است نشان میدهد . شرح‌در صفحه حوادث

تغییر مالیات با هدف از بین‌بردن انگیزه های افزایش قیمت زمین‌تهیه‌میشود

برای زمینهائیکه به احداث واحد های مسکونی ارزان قیمت اختصاص میابد تشویق مالیاتی در نظر گرفته میشود

در صفحه آخر

باران وهوای سرد مسافران دریارا فراری داد

درصفحه ۱۱

اطلاعیه بانک فرهنگیان ایران

نخستین شعبه بانك فرهنگیان ایران‌به‌آدرس ایرانشهر شمالی شماره ۲۷٤ طبق اجازه نامه شماره ۹۹۱ نب‌مورخ ۱۵ر۵ر۳٦ بانك مرکزی ایران از تاریخ ۲۹ مردادماه ۲۵۳٦ آغاز بکار کرده است .

شعبه مزبور آماده بانجام کلیه عملیات بانکی میباشد.

بانك فرهنگیان ایران

اطلاعیه بانك ملی ایران

از روز سه شنبه اول شهریور ماه ۲۵۳٦ تا اطلاع بعدی ساعات‌کار کلیه شعب و واحد های بانك ملی ایران و بانك کارگشائی برای مراجعه مشتریان گرامی بقرارزیر خواهد بود:

صبحها : از ساعت ۸ تا ساعت ۱۳

بعدازظهرها: باستثنای پنجشنبه ها که‌تعطیل میباشد ازساعت ۵ تا ساعت ۷

بانك ملی ایران

اطلاعیه بانك فرهنگیان ایران

از تاریخ یکشنبه ۳۰ مرداد ماه ۲۵۳٦مدیریت و ادارات مرکزی بانك فرهنگیان ایران به آدرس زیر تغییرمکان میدهد .

خیابان ایرانشهر شمالی شماره ۲۷٤

تلفنهای: ۸۳٦۰۹٦

۸۲۲٦٦۸

بانك فرهنگیان ایران

شرکت‌ملی نفت‌ایران برای‌تأمین گاردصنعت نفت

عده‌ای دانش‌آموز با حقوق و مزایای قابل توجه استخدام مینماید

شرح درصفحه ۲۷

دانشگاه‌جندیشاپور

پذیرش دانشجو برای دوره لیسانس تربیت بدنی

شرح‌در صفحه ۱۲

آگهی پذیرش دانشجو برای دوره فوق‌لیسانس رشته علوم سیاسی دانشکده علوم سیاسی و اجتماعی در سال ۳۷ـ۳٦

شرح در صفحه ۲۳

مجتمع علوم پزشکی و بهداشتی آگهی پذیرش دانشجو برای رشته دکتری پزشکی و سایر رشته‌ها بقیه در صفحه ۲۲

اطلاعیه وزارت آموزش‌وپرورش

درباره‌پذیرش‌دانشجوبرای دانشسراهای‌راهنمائی‌تحصیلی «دوره‌فوق‌دیپلم» سال۲۵۳٦شاهنشاهی

شرح در صفحه ۱۱

اطلاعیه شرکت گسترش خانه‌های کارگری

بصفحه ۲۹مراجعه‌شود

بانك اعتبارات ایران استخدام می‌نماید

رجوع‌شود‌بصفحه۱۸نیازمندیها

سپاسگزاری

از سروران محترم ودوستان ارجمند که بمناسبت درگذشت عزیز از دست رفته بهیه مومن (صمیمی) ازطریق شرکت در مراسم تشییع ومجلس تذکر یابوسیله جرایدو ارسال تلگرام ونامه اظهار همدردی فرموده‌اند صمیمانه سپاسگزاری نموده و چنانچه در عرض تشکر حضوری توفیق حاصل نگردید امید پوزش داریم .

خانواده‌های مومن ـ صمیمی

جناب آقای محمد جواد مظفریان

مصیبت وارده فوت مرحوم آقای عباس جواهرچی را بعموم خانواده‌های وابسته خصوصا جنابعالی تسلیت عرض می‌نمائیم .

حسین گلچین ـ عبدالصمد میرصراف

پمناسبت سالروز مرگ جانگداز شادروان مهندس احمد تدین از ساعت ۷ بعداز ظهر روز دوشنبه ۳۱ر۵ر۳٦ مراسمی در منزل پدر آن مرحوم واقع در شمیران خیابان پهلوی کوی مینا پلاک ۵ برگزار میشود حضور دوستان و اقوام باعث تسلی بازماندگان خواهد بود .

خاندان تدین و فرهمند

جناب آقای هوشنگ سمیعی استاندار معظم مازندران

هیئت مدیره و کارکنان شرکت کرکدانه مصیبت وارده‌را صمیمانه تسلیت عرض نموده بقای عمر بازماندگان را ازخداوند توانا مسئلت دارد .

شاهی ـ مدیر عامل شرکت کرکدانه ـ محمد یوسف مقصودی

جناب آقای محمد جواد مظفریان عضو هیئت رئیسه اتحادیه جواهر ـ طلا ـ ساعت ـ نقره

مصیبت وارد مرا به جنابعالی و خانم محترمه وکلیه‌فامیل وابسته تسلیت عرض نموده صحت و سلامتی بازماندگان را از خداوند مسئلت نمینمایم .

محمد اشتری

بدینوسیله از آقای دکتر منوچهر بزرگان و سایر پزشکان و پرستاران دانشکده پزشکی داریوش کبیر که در معالجه‌فرزند اینجانب متحمل زحمات‌فوق‌العاده شده‌اند سپاسگزاری مینماید.

کرج ـ وجیهه‌الله زرندی

آقای قبادخانی دانش‌آموز برجسته دبیرستان عشایری وفرزند کوهستان سرخی

از اینکه رتبه اول ادبی‌مملکت در کنکور سراسری را حائز شده‌اید به‌شما تبریك میگوییم.

شیراز ـ ابوالحسن خواجه نژاد

جمعیت‌شیروخورشیدسرخ‌گرگان آموزشکده پرستاری بویه آگهی ثبت‌نام داوطلبان تحصیل در رشته پرستاری

در صفحه ۲٦

کاشی

جدید ۲۰X۲۰ ایرانا

مناسبترین پوشش برای کف‌ودیوار

با استحکام فوق‌العاده

برخوردار از زیباترین طرحهای کاشی درجهان

دوام کاشی جدید ۲۰X۲۰ ایرانا ابدی است

جناب آقای دکتر نصر وزیر معظم کشور

خجسته انتصاب جنابعالی بوزارت کشور که مبین‌اعتقاد خاص ذات ملوکانه به لیاقت و کاردانی آن جناب است بر همه مردم ایران مبارک باد .

سیرجان . داود قطبی

آپ۷۸۵

شرح آگهی شرکت ایران هایستکو درباره لوازم هایسترولینك بلت در صفحه ۱۲

جناب آقای نظامی ریاست محترم دبیرستان عشایری

پیروزی قبادخانی ولطف‌الله طاهری را بعنوان داوطلبان رتبه اول و دوم در کنکور سراسری و همچنین توفیق ۸۱نفر از ۸۵ نفر دانش‌آموزان آن دبیرستان را در دانشگاههای کشور صمیمانه تبریك میگوییم .

شیراز ـ احمد دعوت‌الحق

جناب آقای مهندس جواد شهرستانی شهردار محترم تهران

انتصاب شایسته جنابعالی را صمیمانه تبریك عرض مینماید .

مهندس نصرت‌الله حضرتی

شرکت‌ملی نفت‌ایران

انتخاب دیپلمه کارآموز جهت‌تامین کادر افسر دریائی شرکت نفتکش ایران

شرح در صفحه ۲۰

اطلاعیه مدرسه عالی تلویزیون وسینما ثبت‌نام پذیرفته شدگان رشته فنی

در صفحه ۲۰

جناب آقای مهندس تقی توکلی

انتصاب بسیار شایسته آنجناب را بسمت وزیر نیرو صمیمانه تبریك عرض می‌نمایم.

سید قاسم نیکدل ـ مدیر عامل شرکت نیك‌گازآذربایجان

امریکا، انگلیس و فرانسه از سیاست اسرائیل ابراز نگرانی کردند

اعتراض جهانی علیه سیاست اسرائیل گسترش یافت

بیروت ـ خبرگزاری فرانسه ـ آسوشیتدپرس : بدنبال تصمیم دولت مناهم‌بگین در باره ایجاد سه‌آبادی یهودی‌نشین جدید در ساحل غربی‌اردن کماندوهای سازمان آزادی بخش فلسطین دامنه عملیات خودرا درسرزمین‌های‌اشغالی بیش از پیش گسترش داده‌اند .

خبرگزاری‌وفا گزارش داد کماندوهای فلسطین‌بدرخواست کمیته مرکزی سازمان آزادی بخش‌طی‌چهل‌وهشت ساعت اخیر به‌سه عملیات نظامی در ناپلوس، اورشلیم و تل‌اویو دست زده‌اند .

عصر روز ۱۷ اوت نظامیان فلسطینی یك نارنجك دستی بسوی یك‌واحد گشتی اسرائیل‌درمیدان مرکزی شهر ناپلوس پرتاب کرده وکلیه سربازان این واحد گشتی را کشته یا زخمی کردند.

روز ۱۸ اوت کماندوها یك بمب ساعت شمار در خط راه آهن دهکده «باتیر» در منطقه اورشلیم کارگذاشتند امایك واحد گشتی اسرائیل توانست این بمب را کشف و بی‌اثر کند. روز جمعه یك واحد دیگراز کماندوهای فلسطینی‌مقادیری مواد منفجره دریك مغازه میدان مرکزی کیپوتص «بیت‌تیکوا» کارگذاشتند. بمب در ساعت شش بعدازظهر منفجرشد و هفت نفراز اسرائیلی‌هارا کشته یازخمی کردو به‌چندین ساختمان آسیب شدید واردنمود. از سوی دیگر سازمان آزادی‌بخش فلسطین دیشب از مردم ساحل غربی اردن وغزه درخواست کرد که بعنوان‌اعتراض‌به‌تصمیم اسرائیل‌درباره سرزمینهای‌اشغالی به‌اعتصاب و تظاهرات عمومی دست‌بزنند .

این درخواست بوسیله شب‌نامه‌هائی که دیشب درساحل غربی اردن انتشار یافت به‌آگاهی ساکنان عرب ساحل‌غربی اردن ونوارغزه رسید .

بدنبال تصمیم اسرائیل در باره‌ایجاد سه منطقه یهودی نشین جدید در ساحل غربی اردن واعطای حقوق مساوی به ساکنان سرزمین های اشغالی موج اعتراض علیه اسرائیل در سراسر جهان وکشورهای‌عربی‌همچنان‌بالامی‌گیرد. خبرگزاری تاس دیشب ضمن تفسیر تصمیم جدید دولت بگین اعلام‌کرد که اقدام آمریکا را در محکوم کردن اسرائیل نباید جدی گرفت. تاس اضافه کردکه بدون موافقت دولت آمریکا ، رهبران اسرائیل‌هرگزنمی‌توانستند به‌چنین اقدامات غیرقانونی درسرزمین های اشغالی دست‌بزنند .

از سوی دیگر خبرگزاری‌وفا گزارش داد که یاسرعرفات پیام مهمی از جانب رهبران شوروی درباره هماهنك کردن موضع مسکووسازمان آزادی بخش فلسطین پیرامون‌تصمیمات اخیر اسرائیل دریافت کرده است .

این پیام دیشب توسط سفیر شوروی در بیروت به عرفات تسلیم شد. این پنجمین پیام رهبران شوروی به رهبر سازمان آزادی بخش فلسطین ظرف دوهفته اخیر است .

روزنامه‌های مصر وسوریه واردن و دیگر کشور های عربی نیز بشدت تصمیم اسرائیل را در باره دایر کردن سه منطقه یهودی نشین درساحل غربی‌اردن محکوم کرده‌اند.

خودکشی سیاسی

روزنامه الاهرام دولت‌های عضو جامعه اقتصادی اروپا را که در برابر تصمیم‌های غیر قانونی تل‌اویو سکوت کرده‌اند، بشدت نکوهش کرده نوشته است که دولت بگین با این اقدامات دست بخودکشی زده وثبات اوضاع را در منطقه‌بیش از پیش متزلزل ساخته است .

روزنامه های ارگان حزب کارگر اسرائیل نیز بشدت از تصمیم بگین‌درایجاد دهکده های جدید یهودی نشین در ساحل غربی‌اردن انتقاد کرده‌اند روزنامه «داور» نوشته است بی‌شك این اقدام دولت بگین برخورد شدیدی‌رامیان‌واشنگتن واورشلیم بدنبال خواهد داشت . آمریکا بیش‌از پیش به دولتهای عربی گرایش خواهد پیدا کرد .

در پاریس روزنامه «النهار العرب» نوشت اکنون اعراب به‌فعالیتهائی در سطح عالی در نیویورك‌دست زده‌اند تامقدمات دیدار پرزیدنت جیمی کارتر را بایك هیئت نمایندگی فلسطین هنگام گشایش اجلاس جدید مجمع عمومی سازمان ملل‌متحد فراهم سازند .

این روزنامه از قول منابع آگاه اضافه کرده است که دیدار جیمی کارتر در چهارچوب سی و دومین اجلاس مجمع عمومی صورت خواهد گرفت بشرط‌آنکه سازمان آزادی‌بخش فلسطین قطعنامه های ۲۴۲و ۳۳۸ شورای امنیت رابرسمیت بشناسد باین ترتیب آمریکا بطور غیرمستقیم اسرائیل را برای شناسائی سازمان آزادی بخش فلسطین زیرفشارقرار خواهد داد .

بنوشته «النهار العرب» شورای‌امنیت‌بزودی برای تصویب قطعنامه جدید در باره فلسطینی‌ها تشکیل جلسه خواهد دادو سازمان آزادی بخش فلسطین دعوت خواهد شد که در این جلسات شرکت کند .

این روزنامه همچنین نوشته است که اندره گرومیکو وزیر امور خارجه شوروی بزودی همراه گروهی از کارشناسان امور خاورمیانه از سوریه ومصردیدن خواهد کرد.

خبرگزاری رومانی تنها کشور سوسیالیستی که‌بااسرائیل روابط سیاسی دارد نیز تصمیم بگین را در اسکان‌یهودیان در ساحل غربی اردن بشدت محکوم کرد .خبرگزاری‌رومانی اضافه کرد که این اقدامات که نشانه تصمیم دولت اسرائیل به ادامه اشغال سرزمین های عربی است با اصول قوانین بین‌المللی مغایرت دارد .

از سوی دیگر سفیر آمریکا در اسرائیل دیروز بار دیگر بامناهم‌بگین دیدار کردو نگرانی و نارضائی شدید واشنگتن را از تصمیم دولت اسرائیل برای ایجاد سه منطقه جدید یهودی نشین در ساحل غربی‌اردن ابراز داشت .

وزارت امور خارجه آمریکا نیز هردوتصمیم جدیددولت بگین را محکوم کرد. در لندن نیز دولت انگلیس ازتصمیم اسرائیل بشدت اظهار نگرانی کردوتاکیدنمود که تصمیم‌های جدید تل‌اویو وضع‌وخیمی درخاورمیانه بوجود خواهد آورد .

در پاریس سخنگوی وزارت امور خارجه فرانسه اظهار داشت که تصمیمهای اخیر دولت اسرائیل مخالف قطعنامه‌های سازمان ملل‌متحد بوده و دولت فرانسه‌را نسبت به اینده سخت نگران کرده است .

در اورشلیم روزنامه معاریو در برابر موج اعتراض‌شدید جهانیان نسبت به‌تصمیم های مناهم بگین نوشت اگر دولت اسرائیل نظرات واشنگتن را بکار بندد باید تمام ساحل‌غربی غزه را تخلیه کند و این برخلاف برنامه دولت جدیداسرائیل است .

دایان از تماس آمریکا و فلسطین ابراز نگرانی کرد

تل‌آویو ـ آسوشیتدپرس ـ موشه‌دایان وزیر خارجه اسرائیل در مصاحبه‌ای با روزنامه معاریو گفت در شرایط کنونی مذاکرات آمریکا و فلسطینی‌ها امری اجتناب ناپذیر است و آمریکا در کنفرانس‌ژنو سیاستی را اتخاذ خواهد کرد که اسرائیل را روی درروی تقاضا های اعراب قرار خواهد داد . دایان تصریح کرد که آمریکا ما را زیر فشار قرار داده تا حضور فلسطینی ها را در کنفرانس ژنو بپذیریم .

وزیر خارجه اسرائیل ضمن تاکید بر روی این مسئله که اسرائیل به ایجاد مناطق مسکونی‌درسرزمین های اشغالی اعراب ادامه خواهد داد از مذاکره و تماس های آینده آمریکا و فلسطینی ها بشدت ابراز نگرانی کرد .

چریکهای سومالی، مواضع ارتش اتیوپی را به موشک بستند

نایروبی ـ خبرگزاریها ـ روز پنجشنبه گذشته نیرو های سومالی که در ایالت اوگادن با ارتش اتیوپی می‌جنگند با موشک ها و خمپاره ها شهر «دیرداوا» را که دارای اهمیت سوق ـ الجیشی است مورد حمله قرار دادند . دیپلماتهای خارجی‌در آدیس‌آبابا‌گفته‌اند که مقصود از این حملات معدوم‌کردن انبارهای‌سوخت دیرداوا بوده است .

حملاتی که از آن سخن گفته میشود در بیشترین ساعات روز پنجشنبه ادامه داشت و درهمان‌روزجتهای جنگی و بمب‌افکن نیروی هوایی نیز بارها مراکزتجمع نیروهای‌سومالی‌وشورشیان مورد حمایت سومالی رادر اوگادن بمباران کردند .

در جنگی که تقریبا از یک ماه پیش در اوگادن آغاز شده است انبار های سوخت و فرودگاهی که در دیرداوا قرار گرفته‌اندهردو اهمیت حساسی برای ارتش اتیوپی دارند .

دیرداوا در نیمه راه خط آهنی قرار گرفته است که ۸۰۰ کیلومتر طول دارد و آدیس‌آبابا را به جیبوتی ـ کشور تازه به‌استقلال‌رسیده آفریقایی در کنار بحر احمر مربوط می‌کند . ترافیک قطارها در این خط در هر دو طرف دیرداوا بوسیله نیرو های سومالی قطع‌شده است .

دیرداوا ۵۰ هزار نفر جمعیت دارد و صرف‌نظراز ۳۰ نفر ایتالیایی که در آن زندگی میکنند یک‌کنسولگری فرانسوی نیز بادو نفرابواب جمعی در این شهر وجود دارد .

منابع مطلع در آدیس ـ آبابا اظهار داشته‌اند که نیرو های سومالی و شورشیان جبهه آزادی‌بخش غرب سومالی (اوگادن) با استفاده از تاریکی شب توانسته‌اند خود رابه‌نزدیکی دیرداوا برسانند و سپس حملات چندین ساعته خود را با استفاده از موشک ها و خمپاره ها آغاز کند .

در اینحال هیئتی که به ابتکار دولتهای عرب و آفریقایی برای میانجیگری کردن میان سومالی واتیوپی و به منظور پایان دادن به جنگ دو کشور ازجمهوری مالاگاشی به آدیس آبابا فرستاده شده است دیروز مذاکرات خود را بارهبران رژیم نظامی اتیوپی ادامه داد . این هیئت قبلا در موگادیشو مذاکرات مشابهی با رهبران سومالی انجام داده است .

«فیلیپ‌آگی» جاسوس سابق سازمان «سیا»ی آمریکا دریک کنفرانس مطبوعاتی دربروکسل فاش ساخت که دستگیری و سپس اخراج او از خاک فرانسه احتمالا به توسط «سیا» صورت گرفت ، آنجلا همسر فیلیپ‌آگی پشت‌سر او دیده میشود. «عکس رادیوئی یونایتدپرس»

جاسوس معروف «سیا» از فرانسه اخراج شد

بروکسل ـ یونایتدپرس ـ «فیلیپ‌آگی» جاسوس پیشین سازمان «سیا»ی آمریکا که در سال‌های اخیر به نویسندگی پرداخته بود روز گذشته پس از اخراج شدن از فرانسه‌وارد بروکسل شد.

دوستان جاسوس سابق «سیا» محل اقامت و مدت اقامت آگی دربلژیک رافاش نکردند لیکن خاطرنشان ساختند که دولت بلژیک بااقامت طولانی او در بروکسل مخالفتی ندارد.

پلیس فرانسه چهارشنبه آگی را که از پاریس برای ملاقات با دوستی وارد «بولون سورمر» شده بود بازداشت کرد. وی پس از ۲۲ ساعت بازداشت توسط یک هواپیمای بلژیکی از فرانسه خارج شد.

«آگی» که‌از معروفترین جاسوسان سازمان «سیا»ی آمریکاست با نگارش کتابی با عنوان «فعالیت‌های سیا» به شهرت جهانی دست یافت وسالها پس از دست کشیدن از فعالیت‌های جاسوسی به‌نفع سیا در خانه یک دوست‌آمریکایی در فرانسه اقامت گزید.

چاپ چهارم
افسانه باران
مجموعه‌دوازده قصه‌کوتاه
از
نادر ابراهیمی
منتشر شد .
مؤسسه انتشارات امیرکبیر

اخبار کوتاه جهان

پیروزی حزب کارگر در انتخابات

● بیرمنگام ـ رویتر ـ حزب کارگر انگلستان که دولت‌را در دست دارد، در حالیکه موج خشونتهای سیاسی‌و فعالیتهای جناح‌های افراطی مشکلاتی بی‌شمار برای‌دولت کارگری ایجاد کرده است ، دیروز به پیروزی انتخاباتی غیر منتظره‌ای نایل آمد و محافل سیاسی را غافلگیر کرد.

«جان‌سور» کاندیدای حزب کارگر در انتخاباتی که طبق ترتیبات میان دوره‌ای در حوزه «لیدی‌وود» واقع در بیرمنگام برپا شده بود به آسانی پیروز شد و تمام رقیبان خود را اعم از دست راستی‌ها ودست چپی‌های افراطی ونامزد حزب اقلیت محافظه کار شکست داد.

آغاز سفر ونس به چین

● واشنگتن ـ رویتر ـ سایروس ونس وزیر خارجه آمریکا امروز دیدار مهم خود از جمهوری خلق چین راآغاز میکند. فراگردی که‌باستقرار روابط رسمی دیپلماتیک‌بین واشنگتن ـ پکن منجرخواهد شد در سفر جاری وانس پی‌ریزی میشود.

سایروس ونس در مذاکرات خود بارهبران‌چین پس از مائو پیرامون‌مسائل بسیاری از جمله آینده روابط‌امریکا ـ چین اوضاع جنوبشرقی آسیا و مسائل جهانی‌گفتگو وتبادل نظر خواهد کرد.

تیتو در سیبری

● مسکو ـ یونایتدپرس ـ مارشال تیتورئیس جمهوری یوگسلاوی روز گذشته به دیدار رسمی خود ازاتحاد شوروی پایان داد و برای یک دیدار خصوصی‌رهسپار منطقه سیبری شد. مارشال تیتو پس از ۶ روز اقامت در سیبری رهسپارجمهوری خلق کره وجمهوری خلق چین خواهد شد.

در فرودگاه مسکو لئونید برژنف رهبر یوگسلاوی را بدرقه کرد.

تاس گفتگوهای برژنف ـ تیتو را «گرم» و دوستانه توصیف کرد.

۱۵نفر درسیل کشته شدند

● دهلی نو ـ خبرگزاری فرانسه ـ طغیان رودخانه در ایالت اسام ۳۵ نفر را کشت و بیست هزار خانه را با خود برد.

بنابرگزارش خبرگزاری هند در جریان این فاجعه به بیش از پانصد هزار نفر زیان مالی وارد شده است.

در جریان تشییع جنازه الویس‌پریسلی دو دختر جوان کشته شدند

ممفیس ـ خبرگزاری فرانسه ـ جسد الویس پریسلی خواننده وهنرپیشه شهیر امریکائی بعد ازظهر دیروز در گورستان «فورت‌هل» نزدیک قبر مادرش بخاک سپرده شد.

این مراسم با حضور پنجاه نفر از افراد خانواده و دوستان نزدیک پریسلی انجام شد. جسد هنرپیشه امریکائی را در داخل یک تابوت از مس وفولاد قرارداده ولباس‌سفید کراوات وپیراهن آبی پوشانیده بودند.

قبل از انجام مراسم تشییع جنازه عده‌ای از هنرپیشگان وشخصیت‌های امریکائی از جمله ژاکلین اوناسیس برای‌اخرین وداع بخانه وی در ممفیس رفتند.

عده زیادی از دختران و پسران علاقمند به‌الویس‌پریسلی تمام شب را در جو خانه‌اش بسر بردند و سحرگاه آنروز یک راننده ظاهرا مست بسرعت واردجمعیت شده و دودختر جوان را کشت وچند نفر دیگر را زخمی کرد.

گزارش‌های رسیده حاکیست که در زد وخورد بین هواداران پریسلی وپلیس بیش از یکصد تن زخمی شدند. در مراسم تدفین خواننده فقید هزاران تن در حالیکه سیل اشک از چشمانشان جاری بود شرکت کردند.

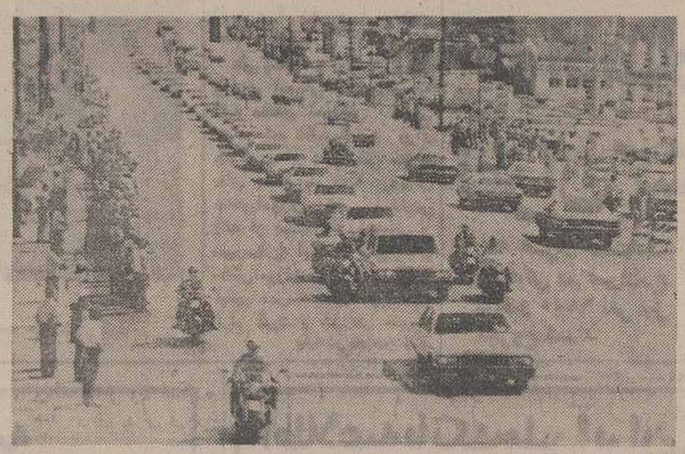

صحنه‌ای از مراسم تشییع جنازه الویس‌پریسلی و صف طولانی اتومبیلهای شرکت‌کننده در مراسم خاکسپاری سلطان راک‌اندرول در این عکس‌نمایان است. جنازه الویس‌پریسلی درحالیکه دهها هزار نفر از هواداران او از سراسر امریکا شرکت کرده بودند درگورستان ممفیس بخاک سپرده شد. «عکس رادیوئی آسوشیتدپرس»

سناتور همفری دچار سرطان لگن خاصره شد

میناپولیس ـ رویتر ـ سناتورهیوبرت‌همفری‌معاون پیشین رئیس‌جمهوری امریکا ونامزد سابق ریاست‌جمهوری این کشور به سرطان‌لگن خاصره مبتلا شده و پزشکان اعلام کردند ، عمل جراحی برای خارج‌کردن‌غده سرطانی امکان پذیر نیست.

سناتور دمکرات‌که ۶۶سال دارد اکنون در بیمارستان بستری است.

همفری که همقطارانش او را جنگجوی‌خوشبخت می ـ نامندسال پیش برای عمل جراحی برداشتن‌کیسه صفرا مدتی در بیمارستان بستری بود .

اقدامات امنیتی برای حفظ جان پادشاه اسپانیا

مادرید ـ یونایتدپرس ـ بدنبال کشف سوء قصدناموفقی که ظاهرا قرار بود در جریان آن«ژان‌کارلوس» پادشاه‌اسپانیا را به قتل برسانند پلیس‌اسپانیا از دیروز تدابیر امنیتی تازه‌ای در اطراف استراحتگاه‌ساحلی پادشاه این کشور در جزیره «ماژرکا» بکار بسته است .

مردان قورباغه‌ای نیروی دریایی اسپانیا نیز دیروز در اطراف قایق اختصاصی پادشاه بنام «فورتونا» در آبهای ساحل ماژرکا به جستجو پرداختند و از طرف‌پلیس ماموران بیشتری دراطراف کاخ «ژوآن‌کارلوس» درماژرکا گمارده شدند . این کاخ در ناحیه بندرگاه ماژرکا نزدیک فرودگاه آن جزیره قرار گرفته است .

طبق گزارش پلیس بمبی که روز چهارشنبه گذشته در امتداد مسیر اسکورت سواره پادشاه‌اسپانیا در جزیره‌ماژرکا کشف شد حاوی ۲ر۲پوندمواد منفجره‌پلاستیکی بوده است . از تحقیقاتی که انجام گرفته است چنین برمی‌آید که قرار بود بمب هنگامی که پادشاه اسپانیا همراه همسرش ملکه سوفیا و آدولفوسوارز نخست‌وزیر این کشور سوار بر اتومبیل ژوان‌کارلوس از مسیر پیش‌بینی شده عبور میکردند منفجر شود.

با ضبط اموال یك شرکت انگلیسی برخی اسرار ناتو بدست شوروی افتاد

لندن ـ خبرگزاریها ـ راجرفلبر مدیر عامل پیشین شرکت سیلندر اعلام کرد شرکت تحت ریاست او که یکی‌ازتامین کنندگان‌انگلیسی تجهیزات نظامی برای پیمان آتلانتیک شمالی (ناتو)بود زیروام‌شدید به یک بانک روسی کارخود را تعطیل کرده است . وی گفت نظربه تماس‌هایی که شرکت منحله با بانک‌شوروی‌داشته شوروی ممکن است‌به‌اسرار کاملا محرمانه ناتودسترسی پیدا کرده باشد .

راجرفلبر گفت بانک ناردونی شوروی‌درمسکو ماه ژوئیه گذشته از شرکت سیلندر مطالبه وام هایش را کرده چون شرکت نتوانست وام های عظیم را بپردازد بانک شوروی تمامی دارایی شرکت را در اختیار گرفت.

فلبر گفت برخی از اسناد بایگانی شده شرکت منحله دربرگیرنده اسراری است که‌اینک بدست‌شوروی‌افتاده است .

AMERICAN EXPRESS Travel Service
تورهای نت
نمایندگی آمریکن اکسپرس
۱۶روز
پاریس ـ رم ـ لندن
حرکت روزهای ۱۰و۲۴ شهریور
برای کسب اطلاع بیشتر و رزوجابه
نمایندگی آمریکن اکسپرس
خیابان تخت‌جمشید شماره ۱۳۰ تلفن ۸۹۲۱۶۱ر۵
خیابان حافظ شماره ۵۶۲ تلفن ۸۹۹۱۹۹ـ ۸۹۹۰۲۷
شیراز خیابان زند تلفن ۲۶۸۸۳ ـ اصفهان خیابان‌شاه عباس تلفن۲۱۹۸۳
آ ـ ۲۴۹۷۲

اخذ پذیرش از امریکا
مشاورین مؤسسه خدمات ورودی به کالج ودانشگاه های امریکا، شمارا در کلیه امور تحصیلات دانشگاهی برای دوره های لیسانس وفوق لیسانس انتخاب دانشگاه واخذ پذیرش راهنمائی مینماید.
هزینه اقدام برای اخذ پذیرش تحصیلی ازدانشگاه های معتبر امریکا طبق نرخ تعیین شده توسط وزارت علوم وآموزش عالی .
برای کسب اطلاعات بیشتر به نشانی: تهران، خیابان پهلوی، بالاتر ازمیدان ولیعهد، روبروی هتل ویکتوریا ـ کوی فرخی، شماره ۱۵ طبقه دوم
مراجعه فرمائید. تلفن: ۸۹۷۴۰۰
ساعات کار: شنبه الی چهارشنبه ۹ صبح الی ۵ بعدازظهر

ان الحسین مصباح الهدی وسفینة النجاة
هیئت مکتب الحسین

چه‌خوش‌است‌یکشب به‌کشی‌هوی‌را به خلوص خواهی ز خدا خدا را بحضور خوانی ورقی زقرآن
فکنی در آتش کتب ریا را شود آنکه گاهی بدهند راهی بحضور شاهی چو من گدا را

شبهای ماه مبارک رمضان درهای توبه‌وانابه بروی عاصیان باز است‌عرشیان فرشیان رابخوان رحمت پروردگار دعوت مینمایند ، قرآن و عترت دو وسیله شفاعت و یادگار گرانبهای پیامبر اسلام موجبات نجات گنه‌کاران‌را از آتش سوزان نیران فراهم میسازند حیف است که این فرصت های گرانقدر را از دست داد و نتوان در این شبهای پر برکت دردهای بی‌درمان‌خود را چاره نمود مکتب‌الحسین آذربایجانیهای مقیم مرکزافتخار دارد با تنظیم برنامه های سودمند برای شیفتگان راه حق و فضیلت خصوصاجوانان با ایمان موجب فلاح و رستگاری را فراهم آورده و اینک‌برنامه‌های یک ماهه باستحضار میرسد باشد که مورد استفاده قرار بگیرد شروع برنامه‌از ساعت ۹ر۵ تایک بعد از نصف شب.
۱ـ قرائت و تفسیر قرآن توسط جناب‌الحاج محمد رضا فریدونی.
۲ـ استفاده از بیانات شیرین واعظ شهیر جناب‌الحاج شیخ مرتضی شاهرودی .
۳ـ سخنرانی دانشمند معظم جناب آقای دکترسید عبدالرضا حجازی.

تاریخ	اسم	نشانی
شب یکشنبه پنجم رمضان	آقای حاج حسین کریمی	خیابان اردیبهشت جنوبی اول کوچه باغ نو
شب دوشنبه ششم رمضان	آقای حاج حسن طسوجی	سی متری جنب پمپ بنزین کوچه اسکافی
شب سه شنبه هفتم رمضان	آقای حاج تقی ناجیان	آخر خیابان تاج سه‌راه تهران ویلا نرسیده به اتوبان
شب چهارشنبه هشتم رمضان	آقای حاج حمید قاسمیه	خیابان گیشا خیابان نهم
شب پنجشنبه نهم رمضان	آقای حاج ملکی	خیابان امیریه کوچه انشاء
شب جمعه دهم رمضان	آقای حاج محمد علی مراغه‌چیان	امیریه انتظام اول انتظام
شب شنبه یازدهم رمضان	آقای حاج غلامرضا منطقی	امیریه نرسیده به منیریه کوچه مقتدر
شب یکشنبه دوازدهم رمضان	آقای حاج حبیب بهنام	اول امیریه کوچه بهبودی
شب دوشنبه سیزدهم رمضان	آقای حاج ابوالفضل خاضعی	امیریه پل امیر بهادر خیابان اسفندیاری کوچه نوروزیان
شب سه شنبه چهاردهم رمضان	آقای حاج سید حسن قدس	امیریه البرز روبروی کوچه دهستانی
شب چهارشنبه پانزدهم رمضان	آقای حاج ستار تعظیمی	امیر آباد شمالی جنب مسجد حضرت امیر خیابان شیراز غربی کوچه بهشت .
شب پنجشنبه شانزدهم رمضان	آقای حاج علی امیر دستمالچی	خیابان امیریه انتظام کوچه آسیا
شب جمعه هفدهم رمضان	آقای حاج حسین پارسا	خیابان سپه جنب بیمارستان نجات
شب شنبه هیجدهم رمضان	آقای حاج محمد کلنتریان	جاده قدیم شمیران الهیه ـ اول الهیه
شب یکشنبه نوزدهم رمضان	آقای حاج حسن دستمالچیان	خیابان جامی نرسیده به پهلوی
شب دوشنبه بیستم رمضان	آقای حاج کریم ماهر	خیابان امیریه خیابان میامی
شب سه‌شنبه بیست و یکم رمضان	آقای حاج کریم ماهر	خیابان امیریه خیابان میامی
شب چهارشنبه بیست‌و دوم رمضان	آقای حاج کریم ماهر	خیابان امیریه خیابان میامی
شب پنجشنبه بیست سوم رمضان	آقای حاج کریم ماهر	خیابان امیریه خیابان میامی
شب جمعه بیست و چهارم رمضان	آقای حاج کریم ماهر	خیابان امیریه خیابان میامی
شب شنبه بیست و پنجم رمضان	آقای حاج محمود شربت اوغلی	خیابان امیریه مهدیه
شب یکشنبه بیست و ششم رمضان	آقای حاج محمود امیر دستمالچی	خیابان ارامنه کوچه کوکبیه
شب دوشنبه بیست و هفتم رمضان	آقای حاج حسن اتفاق	امیریه روبروی منیریه کوچه فردوس
شب سه شنبه بیست و هشتم‌رمضان	آقای حاج حسین شربت اوغلی	امیریه روبروی کوچه انشاء
شب چهارشنبه بیست و نهم رمضان	آقای حاج حسن شربت اوغلی	امیریه اول ابوسعید
شب پنجشنبه سی‌ام رمضان	آقای حاج حسن شربت اوغلی	امیریه اول بوسعید

از چهار گوشه جهان

«چومارکس» ، کمدین مشهور درگذشت

لوس‌آنجلس ـ رویتر ـ مقام های بیمارستانی درلوس‌آنجلس که گروچومارکس کمدین مشهور آمریکایی در آن بستری است گفتند مارکس که در ۸۸ سالگی به ذات الریه مبتلا شده بود درگذشته است . مارکس تنها بازمانده گروه کمدی برادران ماکس بود که در سینما بخاطر سبیل پرپشت وسیگار برگ که همیشه بر لب داشت، مشهور بود.

دوسفینه امروز پیام انسان را به‌کرات آسمانی میبرند

پاریس ـ خبرگزاری فرانسه ـ امریکائیها امروز بافرستادن دو سفینه خودکار بسوی کرات مشتری، زحل، اورانوس و نپتون بیک ماجرای جدید فضائی دست میزنند.

سفینه‌های خودکار امریکا در پایان دوره ماموریت‌شان در منظومه شمسی که ده‌سال طول می‌کشد از قوه جاذبه خورشید خارج شده وبرای ابد در کاینات سرگردان خواهند شد تاشاید روزی به یک کره مسکونی در خارج از منظومه شمسی برسند. در داخل این سفینه‌ها پیام‌هائی که روی‌نوار ضبط شده قرار داده شده. یکی از این پیامها از طرف دبیر کل سازمان ملل متحد است. همچنین روی یک نوار چند کلمه‌ای به یکصد زبان مختلف قطعاتی از موسیقی همچنین صدای طبیعی حیوانات، باد و طوفان ضبط شده است تا شاید موجودات احتمالی فضا به آنها دست یابند و ازطریق این پیامها به‌وجود انسان در کره زمین پی‌ببرند.

زلزله شدید دراندونزی

جاکارتا ـ آسوشیتدپرس ـ زمین لرزه شدیدی باقدرت تخریبی ۷ر۷ درجه ریختر جزیره مسکونی سومبادر اندونزی راتکان داد.

هنوز گزارشی از تلفات احتمالی و میزان خرابیها نرسیده لیکن گفته میشود نظر به شدت زمین لرزه بیم آن می‌رود خرابی‌های وسیعی ببار آمده باشد.

یک سخنگوی سازمان لرزه نگاری اندونزی دیروز گفت مرکز زمین لرزه در فاصله ۳۲۰ کیلومتری اقیانوس هند با جزیره سومبا بوده و زمین لرزه شدیدترین نوع درعرض‌ده سال گذشته در منطقه بوده است.

در ماه ژوئیه زمین لرزه‌ای با قدرت تخریبی ۶ر۵ درجه ریختر جزیره بالی در اندونزی راتکان داد که موجب کشته شدن ۲۳۰۰ تن و خرابیهای وسیعی شد.

جزیره سومبا که زمین لرزه دیروز درآن حادث شد ۲۵ هزار جمعیت دارد که اکثریت ساکنان آن را زارعان‌تشکیل می‌دهند.

۱۴نفر در شورش های خونین سری‌لانکا کشته شدند

کلمبو ـ خبرگزاری فرانسه ـ براثر موج خشونت که منطقه «جافنا» را در سری‌لانکا فرا گرفته چهارده نفر کشته شده و سی نفر دیگر زخمی شدند.

رئیس دولت سری‌لانکا در یک سخنرانی رادیوئی گفت زد وخورد میان افراد پلیس و قبایل «تامول» که ۹۰ درصد ساکنان کشور را تشکیل میدهند به یک برخورد خونین‌میان جوامع سری لانکا تبدیل شده است.

وی گفته به نیروهای ارتش دستور داده شده است‌در حفظ نظم وآرامش کشور با ماموران پلیس همکاری کنند. در سراسر ایالت جافنا بمدت چهارده ساعت مقررات منع‌عبور ومرور برقرار شده است.

پسر بانو گاندی موقتاازبازداشت شدن نجات یافت

دهلی‌نو ـ آسوشیتدپرس ـ دیروز در حالیکه در دهلی‌نو ظاهرا پیش‌بینی میشدکه‌سانجای پسر ایندیراگاندی نخست‌وزیر سابق هند نیز مانند چندتن دیگر از نزدیکترین اطرافیان‌مادرش وباتهام مباشرت در یک ماجرای سوءاستفاده ۷ میلیون دلاری بازداشت خواهد گردید، یکی از قضات پایتخت هند برای‌وی قراری صادر کرد که بموجب آن بطور مشروط آزادی خود را موقتا حفظ خواهد کرد.

قاضی «میشرا» از دادگاه عالی هند با پذیرفتن تقاضایی که از طرف سانجای عنوان شده بود حکمی صادر کرد ودر آن موافقت نمود که اگر دستور بازداشت پسر نخست وزیر سابق صادر شود وی اجازه خواهد داشت که با سپردن ۲۰ هزار روپیه وجه‌الضمان آزادی موقت خود را حفظ کند.

این حکم در حالی صادر شده که در محافل سیاسی دهلی‌نو بشدت شایع است که بزودی عده بیشتری ازاطرافیان وهمکاران سابق وبستگان خانم ایندیراگاندی بخاطرنقشهایی که در سوء استفاده ۷ میلیون دلاری دوره زمامداری‌نخست وزیر پیشین هند داشتند بازداشت خواهند گردید.

پیام شاهنشاه آریامهر بمناسبت سالروز قیام ملی ۲۸ امرداد

بی‌عرضگی بعضی از دستگاههای تولید کننده برق، موجب ناراحتی و انزجار ماشده است

سالروز قیام ملی ۲۸مرداد ۲۵۱۲ را باردیگر به ملت‌ایران و به روان پاک جانبازان این قیام درود میفرستم . و دراین روز پرشکوه که مظهر تجدید پیمان مردم ایران باأصیلترین ارزشهای ملی و تاریخی خود و جلوه‌ای فراموش نشدنی از روح ملیت جاودان ایرانی‌است برای همه مردم ایران زمین ترقی و رفاه روزافزون آرزو میکنم .

اکنون بیست و چهار سال از قیام ۲۸ مرداد میگذرد و بیست و چهار سال است که صفحات تاریخ ایران نمایانگر پیروزیهای پیاپی ملت ما در راه تحقق آرمانها و هدفهای شکوهمند این قیام‌است .دراین دوران نزدیک به یک ربع قرن دیگر هیچ نشانی از نابسامانی‌ها و پراکندگی ها و از آثار بیگانه پرستی وزبونی در جامعه پیشرو ایرانی باقی نمانده و همه‌این‌مظاهراهریمنی برای همیشه بدست فراموشی سپرده شده‌اند . امروز در سراسر ایران زمین‌ازبزرگترین شهرها تا کوچکترین روستاها در دل هر ایرانی غرور ملی ، اعتماد و امید موج میزند .

امروز ایران یکپارچه سرزمین سازندگی و آفرینندگی است . سرزمینی که مردم آن باتلاش و کوششی پیگیر در راه‌اجرای اصول انقلاب شاه و ملت که و عقب افتاده بصورت یک جامعه نیرومند و مترقی و پیشرو درآورده است .دربرتو رونق اقتصادی و قدرت‌سیاسی و نظامی و اجتماعی و با های اقتصادی و فنی وصنعتی با موازین عدالت اجتماعی و دموکراسی اقتصادی و اقتصاد دموکراتیک و با ارزش های عالی فرهنگی‌و معنوی‌درآمیخته و بدین ترتیب جامعه‌ایرانی را از صورت یک اجتماع‌ضعیف و عقب افتاده بصورت یک جامعه نیرومند و مترقی و پیشرو درآورده است .دربرتو رونق اقتصادی و قدرت‌سیاسی و نظامی و اجتماعی و با های برق‌آبی یا حرارتی‌موجب ناراحتی و انزجار ما شده است و مسلما این جریان فراموش نخواهد شد .

در بیست وچهارمین‌سالروز قیام ملی ۲۸ مرداد ملت‌ایران بخوبی احساس میکند که با دستاوردهای پرشکوه و همتو تلاش پیروزمندانه خود نه تنها میباید آنان را به دوران پر شکوه تمدن بزرگ‌رهنمون‌شود گام برمیدارند .

در این رستاخیزملی‌پیشرفت سراسر ایران زمین‌ازبزرگترین شهرها تا کوچکترین روستاها در دل هر ایرانی غرور ملی ، اعتماد و امید موج میزند .

امروز ایران یکپارچه سرزمین سازندگی و آفرینندگی است . سرزمینی که مردم آن باتلاش و کوششی پیگیر در راه‌اجرای اصول انقلاب شاه و ملت که و عقب افتاده بصورت یک جامعه نیرومند و مترقی و پیشرو درآورده است .دربرتو رونق اقتصادی و قدرت‌سیاسی و نظامی و اجتماعی و با های برق‌آبی یا حرارتی‌موجب ناراحتی و انزجار ما شده است و مسلما این جریان فراموش نخواهد شد .

در بیست وچهارمین‌سالروز قیام ملی ۲۸ مرداد ملت‌ایران بخوبی احساس میکند که با دستاوردهای پرشکوه و همتو تلاش پیروزمندانه خود نه تنها از بیباکی یا بیعرضگی و ناشایستگی بعضی از دستگاه های صنعتی‌تولید کنندکارخانه های برق‌آبی یا حرارتی‌موجب ناراحتی و انزجار ما شده است و مسلما این جریان فراموش نخواهد شد .

در بیست وچهارمین‌سالروز قیام ملی ۲۸ مرداد ملت‌ایران بخوبی احساس میکند که با دستاوردهای پرشکوه و همتو تلاش پیروزمندانه خود نه تنها ارمغانی شایسته جانبازی دلاوران این قیام را نثار روان آنان کرده است ، بلکه این ارمغان‌رااز ورای این‌جانبازان نثار همه پاسداران و دلیران تاریخ کهن ایران زمین‌ساخته است . برای همه شما زنان‌و مردان ایرانی‌پیروزی‌روزافزون در ادامه حماسه خلل ناپذیر سازندگی ایران نوین آرزو می کنم .

تلگرام تبریک کاسیگین به جمشید آموزگار

رادیو مسکو دیشب خبرداد که آقای الکسی‌کاسیگین رئیس شورای وزیران اتحاد جماهیر شوروی بمناسبت انتصاب‌آقای جمشید آموزگار به سمت نخست‌وزیر ایران پیام تبریکی به وی مخابره کرد . آقای آموزگارنیزمتقابلا ازنخست‌وزیر شوروی تشکر کرد .

در تلگرامهای مبادله شده نخست‌وزیران دو کشور اظهار امیدواری کردند که مناسبات حسنه و همکاری‌های مختلف‌الشکل میان ایران و اتحاد جماهیر شوروی در آینده نیز بسود دو کشور و دو ملت توسعه و تحکیم یابد.

پلاک اتومبیلها تغییر نمیکند

تبدیل پلاک‌اتومبیلهای‌تهران و شهرستانها منتفی شدوپلاک اتومبیلهائی که از این پس‌نمره می‌شود با «کد» اعدادمشخص خواهد شد .

اینک تنها در تهران‌بیش از ۷۰۰ هزار اتومبیل پلاک شخصی وجود دارد که پلاک آن‌ها علاوه بر شماره های عددی با حروف تهران الف تا «تهران ـ ه » ، مشخص شده است . قبلا قرار بود همزمان با دادن پلاک‌هائی که شماره آنها با کد عددی مشخص‌شده است ، پلاک اتومبیلهای‌قدیمی نیز تغییر کند و علاوه بر شماره سری ، با کد عددی نیز مشخص شود . اما اینک این برنامه منتفی شده است .

نیز در شهرستانهای کشور اکنون بیش از ۷۰۰ هزار اتومبیل شخصی وجود دارد که «کد» ویژه هر شهر نام همان شهر است . این‌پلاک‌ها نیز تعویض نخواهد شد،لیکن در شهرستانها هم پلاک‌اتومبیل های جدید با «کد» اعداد مشخص می‌شوند مانند پلاک های سری «شیراز ـ ۱۱» .

آمار شماره گذاری تهران و نیز شهربانیهای کشور حاکی است که در حال حاضر تعداد وسائط نقلیه کشور از مرز ۲ میلیون دستگاه گذشته است و جالب اینکه در تهران‌باندازه تمامی شهرستانهای کشور اتومبیل تردد می‌کند .

کارشناسان ترافیک‌پیش‌بینی کرده‌اند که اگر وضع به‌همین منوال پیش رود تا ۲سال‌آینده تعداد وسائل نقلیه تهران به یک میلیون و ۵۰۰ هزار خواهند رسید .

آزادی زندانیان ضد امنیتی وعادی از زندان ها

بمناسبت روز ۲۸ امرداد۳۴۳نفراز زندانیان امنیتی‌و۱۵۸ نفر از زندانیان دادگاههای عادی دادگستری موردعفوملوکانه قرار گرفتند و تاعصر روز پنجشنبه از زندانها آزاد شدند .درعکس یکی از زندانیان امنیتی که هنگام آزاد شدن از زندان قصر مورد استقبال افراد خانواده خود قرار گرفته دیده‌میشود.

پیام رئیس ستاد بزرگ ارتشتاران بمناسبت روز ملی ۲۸ امرداد

ارتش ایران در ردیف ارتش‌های نیرومند و پیشرفته جهان قرار دارد

ارتشبد ازهاری

بمناسبت سالگرد ۲۸امرداد روز قیام ملی تیمسار ارتشبد غلامرضا ازهاری رئیس ستاد بزرگ ارتشتاران‌پیامی‌بمناسبت سالگرد ۲۸ مرداد فرستاد و ضمن آن یادآور شد :

مردم دلیر و آزاد کشور شاهنشاهی ایران همواره در تعیین مسیر تاریخ این‌سرزمین باستانی سهم بسزائی بعهده داشته و در بسیاری از ادوار تاریخ با مبارزات و قیام‌های دلیرانه خوداز مقدسات میهنی و هویت ملی خویش پاسداری نموده‌اند . قیام ها و مبارزات میهنی هر ملت نشان دهنده دل‌بستگی ، علاقه و عشق‌آنها به سرزمین ـ مقدسات رژیم و آئین‌های ملی خودشان‌می‌باشد که تا پای جان در راه حفظ و حراست آنها کوشش و فداکاری نموده‌اند . رستاخیز ملی ۲۸ امرداد سال ۲۵۱۲ شاهنشاهی نیز که یکی از بزرگترین مبارزات میهنی مردم ایران است نمونه بارزی از عشق و علاقه ملت ایران به سرزمین و مقدسات ملی ورژیم شاهنشاهی آنها است کمبرای حفظ آنها حتی از نثارخون خود دریغ نمی‌ورزند .

تیمسار ارتشبد ازهاری در قسمت دیگری از پیام خود یادآور شده است که طی ۲۴ سال گذشته کشور ایران در سایه رهبری و فرماندهی اعلیحضرت همایون شاهنشاه آریامهر بزرگ ارتشتاران به درخشان‌ترین جلوه‌گاه ترقی و پیشرفت دست یافته و دربرتو آئین مقدس شاهنشاهی و بهره‌وری از دست آورد های انقلاب شاه و ملت وشرکت در حزب رستاخیز ملت ایران که مظهر یکپارچگی‌ملی وهمبستگی عمیق شاه وملت‌است‌ازپیشرفت و ثبات اقتصادی‌ـسیاسی‌ـرفاه و امنیت اجتماعی و نیرومندی کامل برخوردار گردیده و سرفراز و توانا در پی‌دستیابی به هدف عالی‌تر و آینده‌ای درخشان‌تر می‌باشد .

ارتش شاهنشاهی نیزسرافراز است که به فرماندهی مستقیم فرمانده تاجدار خود همگام با سایر پیشرفتهای ملی هم‌اکنون با برخورداری از مدرن‌ترین وسائل و جنگ‌افزارها و با پرسنلی که سراپای وجودشان سرشار از عشق به شاهنشاه بزرگ و میهن گرامی است در ردیف ارتش‌های نیرومند و پیشرفته جهان قرار گرفته و قادر است در هر شرایطی نه تنها از حدود و ثغورکشور شاهنشاهی و مقدسات ملی و میهنی و رژیم‌شاهنشاهی دفاع نماید بلکه به عنوان نیروی حافظ صلح و ثبات در این منطقه حساس از جهان وظایف خویش را به انجام برساند .

بمناسبت سالروز قیام ملی بیست و هشتم مرداد

ابراهیم صهبا

به‌سالروز خوش «بیست‌و هشتم مرداد»
خجسته روز بزرگ «قیام ملی» را
چه‌خوب ، ملتی احساس خویش داد ، نشان
بود شهنشه ما افتخار ملک‌جهان
به‌صدر صفحه تاریخ نام او رخشد
به‌روزگار درخشان «آریامهری»
رسیده کشور ایران به کعبه مقصود
دراین زمان،زن‌و مردو جوان‌و کودکو پیر
خوشا «لوایح زرین شهریار بزرگ»
به روزگار غرور آفرین «رستاخیز»
دوباره ملت ما عهد خویش تازه کند

زنیم نعره شادی دمادم‌از دل شاد
مسلم است که میهن ، نمی‌برد از یاد
کشد به رهبری شاه ، کشوری ارشاد
که رفته نام نیکویش بهر دیار وبلاد
ازآنکه پایه اصلاح مملکت بنهاد
هزار کار ثمربخش گشته است ایجاد
رسیده ملت ایران بمقبله‌گاه مراد
شدند صاحب فضل‌و کمال وعلم وسواد
کشاهراه سعادت بروی ما بگشاد
که جنب‌و جوش دگر درمیان خلق‌افتاد
به‌شهریار خردمند وشاه پاک نهاد

دوام سلطنت و عمرش از خدا خواهد
به سالروزخوش «بیست‌و هشتم مرداد»

مراکز درمان سرپائی بیماران روانی ومعتادان در شهرستانهای استان مرکزی ایجاد خواهد شد

معلولان جسمی و روانی و دولتی در سراسر کشور تحت میدهد .

انجمن توانبخشی در حال حاضر مسئولیت توانبخشی و معتادان و دیرآموزان رابعهده دارد و بیمارستانهای روانی شوند .

نقشه کامل و گسترده و ایجاد مراکز روانی و درمان معتادان در استان مرکزی‌تهیه شد و براساس آن در تمام شهرستانهای استان مرکزی‌که جمعیتی بیش از ۱۵۰ هزار نفر دارند مراکز درمان‌سرپائی ایجاد خواهد شد .

هریک از این مراکزخدمات گوناگون درمانی از قبیل‌درمان پزشکی ، آموزشی ، مددکاری و کاریابی ارائه خواهند داد و سعی بر آن است که آنان ضمن درمان به حرفه خود ادامه دهند ، و آنانکه صاحب حرفه‌ای نیستند متناسب با استعداد خود حرفه‌ای فرا گیرند و مشغول کار گردند .

انجمن توان‌بخشی تا آخرین مراحل درمان و کاریابی ،این بیماران را یاری خواهد داد.

دکتر ایرج سیاسی قائم مقام وزیر بهداری و بهزیستی در انجمن توان‌بخشی بهروزنامه اطلاعات گفت :یکروش‌درمانی ایده‌آل برای بیماران روانی آن است که تا ۹۹ درصد آنها بطور سرپائی مورددرمان قرار گیرند . وی توضیح داد که بیماران روانی هرچه‌بیشتر با اطرافیان خود در تماس باشند در درمان آنان موثرتر است .

دکتر سیاسی افزود بستری کردن بیماران روانی نه تنها کمک موثری به درمان آنان نمیکند بلکه با محدودیتی که بوجود می‌آید آنها را بیمارتر میکند .

انجمن توانبخشی با عمل جراحی ، درصورت لزوم برای معلولان دست و پای مصنوعی میسازد و به آنها چرخ‌دستی

«آگهی استخدام»

بیمارستان شیراز وابسته بوزارت بهداری وبهزیستی به‌منظور تامین کادر پیرابزشکی، فنی‌اداری ومالی خود در شیراز تعدادی‌افراد متخصص را که واجد شرایط در جدول زیر بوده و نسبت بسایر سازمانهای دولتی متعهد نباشند از طریق آزمایش و مصاحبه‌انتخاب واستخدام مینماید:

ردیف	عنوان شغل	میزان تحصیلات وشرایط
۱	پرستار	لیسانس پرستاری
۲	بهیار	سوم متوسطه وگذراندن دوره دوساله
۳	کمک بهیار	سوم متوسطه
٤	تکنیسین بیهوشی	لیسانس در رشته مربوطه
٥	سرپرست آزمایشگاه	لیسانس علوم آزمایشگاهی وتجربه درامور مربوطه
٦	تکنیسین آزمایشگاه	فوق دیپلم علوم آزمایشگاهی
۷	تکنیسین ای.کی.جی	دیپلم وداشتن تجربه در امور مربوطه
۸	سرپرست رادیولوژی	لیسانس در رشته مربوطه وداشتن تجربه کافی در امور محوله
۹	تکنیسین رادیولوژی	فوق دیپلم در رشته مربوطه
۱۰	کمک تکنیسین تاریکخانه	سوم متوسطه و آشنا بامور مربوطه
۱۱	متصدی پذیرش بیماران	دیپلم- آشنا بامور مربوطه
۱۲	تکنیسین فیزیوتراپی	لیسانس در رشته مربوطه و داشتن تجربه درامور محوله
۱۳	کمک تکنیسین فیزیوتراپی	سوم متوسطه و داشتن تجربه در امور محوله
۱٤	تکنیسین داروساز	فوق دیپلم داروسازی
۱٥	کمک تکنیسین داروساز	دیپلم داروسازی
۱٦	مددکار پزشکی	لیسانس در رشته مربوطه
۱۷	مددیار پزشکی	دیپلم در رشته مربوطه
۱۸	کتابدار	لیسانس در رشته مربوطه
۱۹	کمک کتابدار	دیپلم در رشته مربوطه
۲۰	بایگان پزشکی	لیسانس در رشته مربوطه
۲۱	استنو	فوق دیپلم منشیگری
۲۲	مسئوول تغذیه	فوق‌لیسانس در رشته مربوطه وتجربه کافی درامور محوله
۲۳	سرپرست تغذیه	لیسانس در رشته مربوطه
۲٤	سرآشپز	ششم ابتدائی
۲٥	آشپز	ششم ابتدائی
۲٦	کمک آشپز	ششم ابتدائی
۲۷	تکنیسین مکانیک	دیپلم در رشته مربوطه
۲۸	تکنیسین الکترونیک	دیپلم در رشته مربوطه
۲۹	حلبساز	ششم ابتدائی
۳۰	نجار	ششم ابتدائی
۳۱	نقاش	ششم ابتدائی
۳۲	کارگر تاسیسات	ششم ابتدائی
۳۳	متصدی لباسشوئی	ششم ابتدائی
۳٤	خیاط	ششم ابتدائی
۳٥	نظافتچی	ششم ابتدائی
۳٦	متصدی سردخانه	ششم ابتدائی
۳۷	نامه رسان	ششم ابتدائی
۳۸	باغبان	ششم ابتدائی
۳۹	آسانسورچی	ششم ابتدائی
٤۰	متصدی شستشوی لنژ	ششم ابتدائی
٤۱	نگهبان	ششم ابتدائی
٤۲	راننده	ششم ابتدائی
٤۳	رئیس کارگزینی	لیسانس علوم اداری یا مدیریت وداشتن تجربه کافی
٤٤	بایگان	دیپلم در رشته مربوطه
٤٥	کارپرداز	دیپلم در رشته مربوطه
٤٦	رئیس حسابداری	لیسانس حسابداری وداشتن تجربه کافی
٤۷	حسابدار	فوق دیپلم حسابداری
٤۸	دفتردار	دیپلم آشنا بامور مربوطه
٤۹	سرپرست انبار	لیسانس حسابداری و آشنابافن انبارداری
٥۰	ماشین نویس فارسی ولاتین	دیپلم آشنا بامور مربوطه
٥۱	منشی	دیپلم
٥۲	کارگر ساده	ششم ابتدائی

داوطلبان در شیراز میتوانند ازاول شهریور ماه همه روزه از ساعت ۷الی۱۵ بدفتر بیمارستان واقع درمیدان ولیعهد مراجعه نمایند. داوطلبان در شهرستانها میتوانند با صندوق پستی ۵۷۱مکاتبه نمایند ٦٦٥رم‌الف

بیمارستان شیراز

دنیای ورزش منتشر شد

درمحافل ومجالس

اکثر وزراء «غریب» بودند

تقریبا اکثر وزرای جدید کابینه آموزگار که برای‌شرکت در جلسه علنی فوق‌العاده روز پنجشنبه مجلس شورای ملی آمده بودند ، غریب بودند زیرا جز خبرنگاران پارلمانی‌و تنی چند از نمایندگان کسی را نمی شناختند و اکثر نمایندگان مجلس را نیز «بجا» نمی آوردند ! ...

جدا از ناآشنائی وکلا با وزارت جدید ووزرا باوکلای مجلس ـ اکثر وزرای جدید با راهنمائی مستخدمین‌مجلس ، راه تالار جلسه علنی و سرسرای مجلس را شناختندوتاآمدن آموزگار به مجلس تقریبا غریب و تنها بودند ...

رامبد در لباس موافق

هلاکو رامبد نماینده طوالش که‌معمولادر مخالفت شهرت پارلمانی دارد بدنبال معرفی کابینه آموزگار ، درحالی که‌همه متعجب بودند و نمی دانستند که برای چه اجازه صحبت خواست ، پشت تریبون رفت و گفت : طبیعی است‌در هرتغییر دولتی باید کسان جدیدی بنا به احتیاجات وبرنامه های دولت بیایند و دیدیم که آمدند.در مورد شایستگی افرادی که‌هنوز وزیر شده‌اند اشاره‌ای نمی کنم ـ اما با تمام فریاد هائی که چند جلسه قبل در همین جا می کشیدم باید بگویم که تلاش خاموش نشدنی « مهندس روحانی» ها ، زحمات فوق‌العاده «دکتر مجیدی» ها ، مدیریت و قاطعیت « دکتر آزمون ها» ، متانت‌و تشخیص « دکتر معتمدی» ها و امثال آنها که‌سرزبان من نیستند ، از خاطره ها نمی رود . یکی از وکلا باخنده گفت رامبد وقتی هم میخواهد موافق باشد با آنها که « خارج از گود» هستند موافقت میکند .

انبارها پراز تلویزیون‌رنگی

خاموشی برق آثار و نتایج منفی و عجیب وغریب‌بسیار پیش آورد که آخرین آن مربوط به فروش‌تلویزیون رنگی‌بود. اخیرا فروشندگان تلویزیون مدعی شدند که از خاموشی‌برق ضرر کسبی فراوان دیدند و تقریبا قسمت مهمی از کالاهای برقی آنها بدون خریدار مانده است .بخصوص تلویزیون‌های رنگی که بازار گرم وخریدار نقدی و قسطی بیشمار داشته است . اما از وقتی که خاموشی برق زندگی مردم را فلج‌کرد فروش تلویزیون بیشتر از کالا های دیگر کاهش یافت. جالب اینست که در این هفته کارخانه های فروشنده که انبار های پر از تلویزیون دارند برای حل مشکل خود دست‌به‌تبلیغات وسیع زدند ودر همان تلویزیون رنگی میزان آگهی را بالا بردند ولی تاکنون بهره‌ای نبردند .مطلعین معتقدند که رکود فعلی قسمتی ناشی از کمبود برق ، قسمتی دیگر بعلت رکود فصلی و تعطیلات تابستانی است منتهی کم شدن برنامه تلویزیون نیز این رکود را تشدید کرده است . این سه عامل هر سه در اول مهر ماه از بین خواهدرفت و مردم هم برای خرید تلویزیون هجوم خواهند آورد وبه احتمال زیاد انبارها هم خالی خواهد شد .

تبریکات

جناب آقای مهندس تقی نوکلی

انتصاب جنابعالی را بمقام وزیر نیرو از صمیم قلب تبریک عرض نموده توفیق آنجناب را در اجرای منویات رهبر بزرگ ملت ایران از خداوند متعال خواهانیم .

تبریز ـ رئیس‌هیئت مدیره اتحادیه موسسات مسافربری وباربری و پیمانکاران حمل ونقل بار و موادنفتی‌تبریزوحومه حاج یحیی سلیمانی

مقام ریاست کل راه‌آهن دولتی ایران ـ جناب آقای مهندس زنجانی نسب

انتصاب بجای آقایان مهندس عبدالرضا جلالی ومهندس ابراهیم مهرعلی‌خانی بسمت معاونین کل خط و ابنیه راه‌آهن روح امیدواری در جوانان‌وطن‌پرست و شاهدوست راه آهن فراهم نموده، امید است بافعالیت و صداقتی که ازنامبردگان وجود دارد در راه خدمت به‌شاهنشاه‌بزرگ ومملکت موفق‌و پیروز باشند. مهندس مهاجر

جناب آقای محمد امین مظاهری

انتصاب شایسته شمارا بریاست آموزش‌وپرورش ناحیه ۱۷ تهران تبریک گفته و موفقیت بیشتر شمارا در راه خدمت به‌شاهنشاه محبوب ومیهن عزیز خواستارم.

غلامعلی شهریاری (سیستانی)

جناب آقای دکتر نصر اصفهانی وزیر محبوب ومحترم کشور

انتصاب آن سرور عالیقدررا تبریک وتهنیت عرض‌نموده موفقیت بیشتر جنابعالی را در راه خدمت به شاهنشاه‌آریامهر ومیهن عزیز از خدای بزرگ مسئلت می‌نمایم .

آباده ـ علی فرحزادنیا

جناب آقای علی فرشچی

انتصاب شایسته آنجناب‌رابه معاونت نخست‌وزیری و سرپرستی سازمان اوقاف از صمیم قلب تبریک عرض می‌نمایم.

رضائیه ـ ابراهیم لچل حسینی

جناب آقای نصرت‌اله شهریاری

انتصاب شایسته آنجناب را بریاست‌اداره کمرک‌بازرگان صمیمانه تبریک وتهنیت عرض نموده موفقیت جنابعالی رادر راه خدمت به‌شاهنشاه آریامهر و میهن عزیز از خداوندبزرگ مسئلت دارد .

گمرک خسروی . هوشنگ کریمی.

جناب آقای مهندس جواد شهرستانی شهردار محترم تهران

انتصاب شایسته آنجناب را به‌مقام شهردار تهران‌صمیمانه تبریک عرض مینمایم.

مهندس احمد یوسفی

جناب آقای احمد جناب‌زاده شهردار محترم شهرری

انتصاب شایسته سرکار را صمیمانه تبریک عرض نموده توفیق شمارا در راه خدمت به شاهنشاه آریامهرومیهن عزیز از خداوند مسئلت داریم .

دکتر پاک‌نژاد ـ محمود قمی‌زاده

امشب
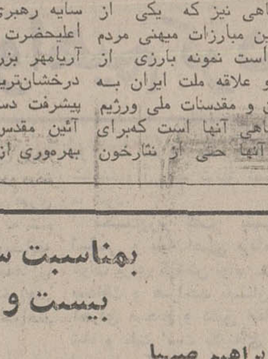
اکی بنائی
در
کاباره‌جزیره
کیلومتر ٤ اتوبان تهران کرج
تلفن رزرو ۱۲ـ۹٤۱۷۱۱

امشب
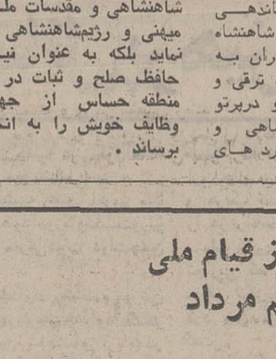
ستار
در
کاباره‌جزیره
کیلومتر ٤ اتوبان تهران کرج
تلفن رزرو ۱۲ـ۹٤۱۷۱۱

جرثقیل‌هیدرولیکی
شرکت تولیما
بازو تلسکوپی
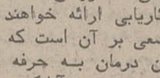
۱۲/۵ تی ۱۷۰ هزارتومان
۵ تی ۱۶۰ هزارتومان
شرکت تولیما.
خیابان ایزنهاور .
مقابل وزارت کار شماره ۴۳۲
تلفن ۹۵۴۴۶۰ـ۹۵۹۲۴۴
۹۵۶۸۶۰ـ۹۵۷۲۰۹

چاپ ـ تبلیغات
جدیدترین اشانتیون
تقویم‌وسررسیدنامه
۸۲۹۴۵۳

سیاستهای بودجه دولت جدید اعلام شد

استخدام رسمی و پیمانی در تهران و خرید اتومبیل ممنوع شد

امروز دولت جدید طی بخشنامه‌ای نحوه تهیه وتنظیم بودجه سال ۲۵۳۷ کل کشور را باین شرح تعیین کرد :

کلیه وزارتخانه‌ها وموسسات دولتی، شرکتهای دولتی ، موسسات انتفاعی وابسته به دولت ، موسسات عمومی عام‌المنفعه و همچنین آن‌گروه موسساتی که تمام یا قسمتی از هزینه‌های آنها از محل درآمد عمومی تامین میشود ، مکلفند بودجه سال ۲۵۳۷ خود را براساس سیاستهای مندرج در این بخشنامه و مفاد دستورالعملهای پیوست‌آن تهیه و تنظیم کرده و حداکثر تا زمانی که در جدول تعیین‌شده برای بررسی بسازمان برنامه و بودجه ارسال دارند.

سیاست های کلی

در سیاست کلی گفته شد باید اوامر ملوکانه هنگام‌معرفی هیئت دولت در زمینه تامین یک رشد معقول و مناسب ـ رفع تنگناها و مبارزه جدی‌با تورم و همچنین فرمان‌شاهنشاه در مورد جلوگیری از ضایعات و اتلاف نیروی انسانی و تولیدات کشاورزی و صنعتی در تنظیم بودجه مورد توجه دقیق قرار گیرد و در هزینه های غیرضروری صرفه‌جوئی بعمل آید.

در بند ٤ گفته شد در تهیه و تنظیم بودجه سال ۲۵۳۷باید دقت کافی مبذول گردد تا عملیات و اعتباراتی که در بودجه سال ۲۵۳٦ منظور شده است الزاما و بدون توجیه کافی مبنای عمل و تکرار واقع شود بلکه کلیه برنامه‌ها باید با توجه به شرایط جدید و سیاست‌های تعیین شده در این بخشنامه و با استفاده از تجربیات حاصل شده مورد تجدیدنظر وپیشنهاد قرارگیرد. دربنددیگر اضافه‌شد انتظار دارد که نسبت به امکان‌اجراء برنامه‌های پیشنهادی در زمان تنظیم بودجه توجه کافی‌معمول و به این هشدار عنایتی وافر شود که درصورت تاخیر و یا وقفه در عملیات ، دستگاههای اجرائی ذیربط مسئول خواهند بود .

در بند ٦ آمده است در بودجه سال ۲۵۳۷ در مورد تکمیل طرحهای ناتمام بمنظور بهره‌برداری‌هرچه سریعتر از آنها و افزایش ظرفیت تولید منجمله دربخش‌های‌کشاورزی، صنعت، معدن، نفت و گازتاکید مخصوص خواهدشد. دربخش کشاورزی واحدهای کوچک و متوسط مورد حمایت قرار خواهند گرفت و در جهت یک برنامه‌درازمدت تامین‌خودکفائی کشورازلحاظ محصولات‌اساسی اهتمام خاص مبذول خواهد گشت. به رفع تنگناهای‌موجود ازجهت انرژی توجه مخصوص معمول خواهد گردید بنحوی که در آینده نزدیک فعالیت‌های صنعتی و اقتصادی منجمله‌در بخش خصوصی بتواند از ظرفیت‌تولیدی‌حداکثر برخوردار گردد .

بند ۷ـ دربودجه سال۲۵۳۷ دستگاههای اجرائی بایدسرمایه گذاری ثابت خود را در جهتی پیشنهاد کنند که امکان‌مشارکت بخش خصوصی در ازدیاد تولیدات و عرضه خدمات (منجمله در تامین خانه‌های ارزان‌قیمت و یا باقیمت مناسب و توسعه کشاورزی و صنایع) فراهم آید.

هدفها و عملیات :

دستگاههای اجرائی مکلفند هدفهای عملیاتی بودجه سال ۲۵۳۷ خود را بنحوی انتخاب نمایند که برنامه کار آنها محدود به طرحهاوفعالیت های زیر:

★ ادامه فعالیتهای جاری اجتناب‌ناپذیر سال ۲۵۳٦ .

★ فعالیتها و طرحهای مربوط به جلوگیری ازضایعات و اتلاف نیروی انسانی و تولیدات کشاورزی و صنعتی و تاخیرها ونارسائیهائی‌که‌موجب ضایعات میگردد تهیه‌شده‌است،

★ طرحهای عمرانی ناتمام و تمام طرحهائی که بزودی بمرحله بهره‌برداری میرسندو طرحهای زیربنائی زمان‌بندی شده مورد تائید کمیسیون شاهنشاهی .

★ طرحهای جدید عمرانی مورد تائید شورای اقتصاد ، باشد .

در بندهای دیگر این فصل گفته شد کارآئی و بهره‌وری منابع موجود باید افزایش‌یابد. و سرمایه‌گذاری بهای‌کشاورزی در مدت معقول منجر به‌افزایش تولید و بازده شود و همچنین درمورد راهها و ارتباطات نیز سرمایه‌گذاریهاباید بهمین‌ترتیب مصرف شود .

دراین دستورالعمل گفته شده در برنامه های آب و برق‌مورد نیاز باید بتوازن و هماهنگی‌بین تولید و توزیع توجه خاص مبذول گردد .

سیاستهای‌مربوط‌بمنابع:

استخدام رسمی و پیمانی‌و بهر عنوان درکلیه‌رستگاه هابرای ادارات مرکزی دستگاه های اجرائی در پایتخت به عمل نخواهد آمد، مگر برای‌مشاغل فنی و تخصصی ویا درموارد ضرورت های خاص نظیر استخدام معلم برای توسعه آموزش یااستخدام طبیب‌وکادر کمک پزشکی برای بیمارستان ها و درمانگاه های جدید و همچنین‌نیروی‌انسانی لازم‌برای واحد هائی که بمرحله بهره ـ برداری میرسند .

از «خرید خدمت» افراد به منظور انجام وظایف جاری و مستمر دستگاه‌های اجرائی‌باید خودداری گردد .

● پیشنهاد استخدامی دستگاه های‌اجرائی محلی‌برای استان ها و شهرستان ها مورد رسیدگی قرار خواهد گرفت و به فارغ‌التحصیلان مدارس وابسته به دستگاه‌های اجرائی و نیز فارغ‌التحصیلانی که تعهدخدمت سپرده‌اند‌اولویت داده خواهد شد .

٤ـ۳ـمحدودیت های‌استخدامی بندهای ۱ـ۳ و ۲ـ۳ شامل شرکت های دولتی‌و موسسات انتفاعی وابسته به دولت و موسسات عمومی عام‌المنفعه‌نیز میگردد .

تهیه وسائل ، تاسیسات و تجهیزات برای انجام عملیات باید باتوجه به استحکام و مرغوبیت در ارتباط با صرفه جوئی در هزینه وپرهیز ازجنبه های تجملی صورت گیرد .

در انجام عملیات بایدحتی‌المقدور از پرسنل و سایر منابعی استفاده شود که تامین آن در داخل کشور امکان‌پذیر و موافق مصلحت است .

●برنامه های پیشنهادی دستگاه اجرائی باید متضمن حداکثر صرفه جوئی درمصرف آب‌و برق باشد .

● خرید اتومبیل به هر عنوان ممنوع شد .

اعتبارات

در این بخش به سازمانهای دولتی صریحا توصیه شد از هرنوع‌پیشنهاد هزینه‌های‌تجملی و غیرضروری اداری که‌بنحوی باعث پیدا شدن روح تجمل پرستی میشود خودداری کنند.

در بند دیگر ضوابط ومقررات کمیسیون شاهنشاهی در مورد قیمت‌های پایه و همچنین استاندارد و ضوابط فنی‌توصیه گردید.

در بند دیگر گفته شددستگاه ها نبایداز‌اعتبارات بانک‌مرکزی استفاده کنند و استفاده از تنخواه‌گردان هم باید کنترل شود .

موسسات عام‌المنفعه برای توسعه باید ازمنابع اختصاصی خود استفاده کنند . دستگاه‌ها از تاسیس یا تشکیل واحد های مستقل با شرکت وابسته ممنوع شدند ، وظایف جدید را باید سازمانهای موجود بعهده بگیرند و این امر شامل‌پیشنهاد ایجاد نمایندگی با شعبات در خارج از کشور هم میشود (باستثنای وزارت امورخارجه)

عدم تمرکز

در این بخش وزارتخانه‌ها و موسسات دولتی که بودجه استانی دارند موظف شدند سیاستها و خط مشی‌های خود را به دستگاههای استانی‌ابلاغ و آنها نیز براساس همین دستور بودجه‌ها را تنظیم و به دفتر برنامه و بودجه استان و همچنین‌خود وزارتخانه‌بفرستند تا دفتر مذکور پس‌ازتائید آنرا به سازمان برنامه و بودجه ارسال دارد . در سال آینده بودجه وزارت دادگستری هم استانی میشود .

در پایان بخشنامه‌دستوراتی در زمینه تدوین بودجه‌مرکزی وزارتخانه‌هائی که بودجه استانی دارند داده شده و همچنین دانشگاهها وموسسات عالی آموزشی موظف شدند که ضمن ارسال بودجه به سازمان برنامه یک نسخه را هم به وزارت علوم بفرستند . شرکت های دولتی و همه موسساتی‌که از بودجه دولت استفاده میکنند یا کمک میگیرند باید بودجه ارسالی را به تصویب مجمع عمومی یا هیئت امناء خود رسانده باشند.

مرد پرنده در جشن و هنر

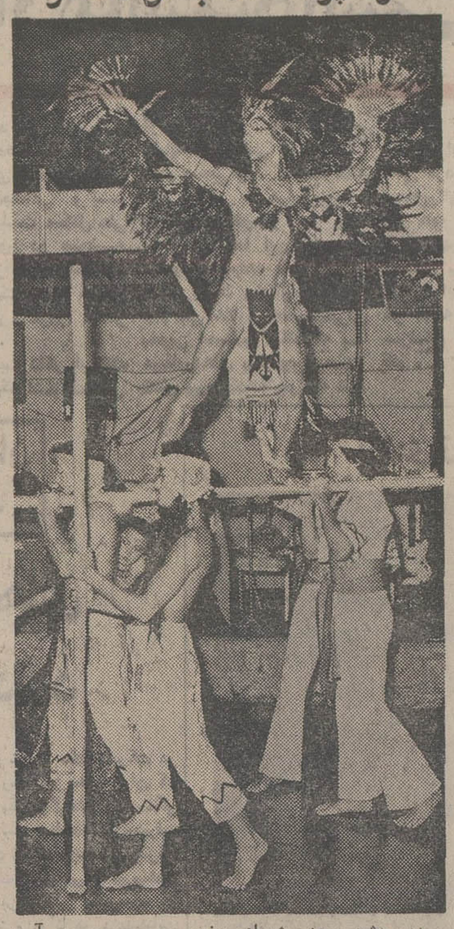

در جشن هنر شیراز هنرمندانی ازکشور های‌مختلف جهان شرکت کرده‌اند .عکس «رمی‌آبارو» طراح بااستعداد رقص گروه فیلیپینی‌را نشان‌می دهد که روی‌دو چوب«بامبوس» ایستاده و بوسیله چهاررقصنده دیگر برای‌اجرای رقص«مراسم مذهبی » بروی صحنه آورده میشود .

رمی آبارو که در نقش« مرد پرنده» رقصید همراه سایر افراد گروه،جزء یکگروه‌رقص فولکلور فیلیپین‌است که‌درجشن هنر شیراز برنامه اجرا کرد.

علیاحضرت‌شهبانواز شیراز بتهران باز گشتند

علیاحضرت شهبانو که روزچهارشنبه‌بمنظورگشایش یازدهمین جشن هنروبازدید از طرح های عمرانی و آموزشی شیراز به آن شهر عزیمت کرده بودند ساعت پنج بعد از ظهرروزپنجشنبه بتهران باز گشتند .

در فرودگاه مهرآباد‌آقای نخست‌وزیر و بانو‌روسای مجلسین وزیر دربار شاهنشاهی ـ رئیس ستاد بزرگ ارتشتاران ـ رئیس سرای‌نظامی وژنرال‌اجودان شاهنشاهی ـ رئیس‌کل‌جدید تشریفات شاهنشاهی وجمعی از مقامات لشکری وکشوری از علیاحضرت‌شهبانو استقبال کردند . وزیر فرهنگ وهنر و رئیس دفتر مخصوص علیاحضرت شهبانو نیز در التزام معظمله‌ها بتهران باز گشتند .

بهنگام تشریف فرمائی علیاحضرت شهبانو بتهران آقای هویدا وزیر دربار شاهنشاهی،آقای امیر اصلان افشار قاسملو رئیس کل جدید تشریفات شاهنشاهی راکه‌پیش ازظهر روز پنجشنبه به پیشگاه شاهنشاه آریامهر معرفی‌شده بود ، به پیشگاه علیاحضرت شهبانو معرفی کرد .

هنگام عزیمت علیاحضرت شهبانو از شیرازدرفرودگاه این شهر مراسم بدرقه‌رسمی بجای آمد وگروهی‌ازمقامات استان فارس‌معظم‌لهارابدرقه کردند .

بزرگترین تعمیرگاه اتومبیل تهران آماده شد

بمنظور از میان بردن‌کمبود تعمیرگاه اتومبیل‌در تهران‌امروز اعلام شد که بهره برداری از بزرگترین تعمیرگاه اتومبیل کشور تا پایان‌ماه آینده‌درتهران آغاز میشود .

برای ایجاد این تعمیرگاه‌که مساحت آن ۱۹هزار متر مربع میباشد ۲۰۰میلیون ریال‌سرمایه گذاری شده است .

این تعمیرگاه در شش‌کیلومتری جاده تهران ـ کرج ساخته‌شده است و ظرفیت تعمیر ۷۰ تا ۸۰ اتومبیل را در روز دارد که با استفاده از مدرن ترین ماشین های الکترونیکی روزانه ۱۳۰ کارگر فنی در آن مشغول‌بکار خواهند بود .

سرمایه‌گذاری دراین‌تعمیرگاه توسط برادران « آیسه»تولید کنندگان اتومبیل های سیتروئن و رنو انجام گرفته است .

تعمیرگاه جدید از نظرتجهیزات فنی و وسعت و بهره گیری از ماشین آلات تعمیرگاهی مدرن ترین وبزرگترین تعمیرگاه‌ایران به حساب میاید .

یك جلد قرآن ۷۵۰هزار تومان

روزنامه « الاهرام » چاپ قاهره‌مینویسد :یکی‌ازعلاقمندان جمع آوری کلکسیون آثار اسلامی در یک حراج که در لندن برپا شد مبلغ ۷۵۰ هزار تومان در مقابل یک جلد قرآن مجید که در سال ٦۸۱ هجری به خط‌یاقوت مستعصی‌نوشته شده است پرداخت کرد .

یاقوت مستعصی‌که درسال ٦۸۹ درگذشته ، دارای خطی بسیار خوب بوده نویسنده و ادیب‌معروفی‌بوده است.مشهور ترین کتاب های اوکتاب«اسرار حکما» میباشد .

خبرهای کوتاه

شرفیابی داوطلبان‌مرکز بهزیستی .

علیاحضرت شهبانو صبح پنجشنبه رئیس و اعضاء گروه داوطلبان مرکز بهزیستی و آموزشی فرح پهلوی شیراز را در کاخ ارم به‌حضور پذیرفتند.

در این‌شرفیابی خانم‌فروزنده نصر اصفهانی رئیس این‌جمعیت گزارشی در مورد شهرك «شبه خانواده» که توسط مرکز بهزیستی و آموزشی فرح‌پهلوی در شیراز برای نگهداری‌اطفال بی‌سرپرست ایجاد شده است گزارشی به عرض رساند .

علیاحضرت شهبانوپس از بازدید از نقشه های مربوط به شهرك شبه خانواده فرمودند :

این برای من مایه خرسندی است که‌مردم‌شیراز باهمکاری ومساعدت اقدام به انجام چنین عمل خیر خواهانه‌ای کرده وبه کمك کودکانی که احتیاج به سرپرستی دارند شتافته‌اند امیدوارم این سرمشقی باشد برای سایر شهر های ایران.

آنگاه علیاحضرت شهبانو به محوطه باغ ارم تشریف فرما شدند و گروه صورتك از رفسنجان در پیشگاه معظم‌لها یك برنامه نمایشی شاد اجرا کردکه مورد توجه علیاحضرت قرار گرفت .

هرمز قریب سفیر ایران در ایتالیا شد

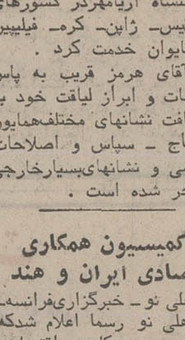

شاهنشاه آریامهربعد ازظهر روز پنجشنبه آقای عباسعلی خلعتبری وزیر امور خارجه را در کاخ سعدآباد به حضور پذیرفتند . در این شرفیابی وزیر امور خارجه آقای هرمز قریب را بسمت‌سفیرشاهنشاه آریامهر در رم به پیشگاه ملوکانه معرفی کرد .

آقای هرمز قریب در سال ۲۴۷۴ شاهنشاهی متولد شد وی که تا پیش از انتصاب جدید رئیس کل تشریفات شاهنشاهی بود از سال۲۴۹٦ ریاست ادارات مختلف وزارت امور خارجه را عهده‌دار شد و چندین‌بار به عنوان سفیر شاهنشاه آریامهردر کشورهای سوئیس ـ ژاپن ـ کره ـ فیلیپین و تایوان خدمت کرد .

آقای هرمز قریب به پاس خدمات و ابراز لیاقت خود به دریافت نشانهای مختلف‌همایون ـ تاج ـ سپاس و اصلاحات ارضی و نشانهای‌بسیارخارجی مفتخر شده است .

کمیسیون همکاری اقتصادی ایران و هند

دهلی نو ـ خبرگزاری‌فرانسه‌ـ دردهلی نو رسما اعلام شدکه کمیسیون همکاری اقتصادی ایران و هند روز ۷ سپتامبر بمدت‌سه‌روز درسطح وزیران دو کشور در پایتخت هند تشکیل خواهد شد . این نخستین‌دیدار نمایندگان ایران و هند پس از روی کار امدن حزب «جاناتا» در هندخواهد بود.

سرپرستی هیئت نمایندگی ایران‌را هوشنگ انصاری‌وزیر دارائی و امور اقتصادی و ریاست هیئت نمایندگی هند را مواجی دسائی بعهده خواهد داشت.

جشن سالروز ۲۸مرداد از طرف علیاحضرت ملکه پهلوی

دیشب شاهنشاه آریامهر و علیاحضرت‌شهبانو و والاحضرت ولیعهد در جشنی که از طرف علیاحضرت‌ملکه پهلوی‌بمناسبت سالروز قیام ۲۸ مرداد ترتیب یافته بود شرکت فرمودند.. در این جشن که در کاخ سعدآباد برپا شد اعضای خاندان جلیل سلطنت و گروه کثیری ازمردم شرکت داشتند. در این جشن همچنین نخست وزیر،روسای مجلسین، وزیران و شخصیت های مهم دولتی، سفرای‌خارجی مقیم دربار شاهنشاهی و مقامات لشکری و بخش خصوصی شرکت داشتند.حاضران یکیک به حضور علیاحضرت ملکه پهلوی شرفیاب میشدند و تبریک وتهنیت عرض‌میکردند.

در جریان جشن موزیک گارد آهنگهای شاد و ملی‌مینواخت وبانو ملوک ضرابی به سنت همه ساله اشعاری خواند که مورد توجه قرار گرفت.

در این جشن همچنین چند برنامه هنری که از طرف هنرمندان وزارت فرهنگ وهنر تهیه شده بود اجرا شد که بسیار مورد توجه قرار گرفت.

کمیته‌های مشورتی اتاق ایران

اتاق بازرگانی و صنایع ومعادن ایران‌اعلام کرد: اتاق همیشه برای‌بررسی های خود در زمینه های کارهای صنعتی وتولید وتجاری کمیته ها و هیئت هائی‌تشکیل میدهد وهم اکنون نیز طبق همان روش هیئت هائی را مامور مطالعه مسائل مختلف روز که مورد توجه صاحبان صنایع و بازرگانان میباشد ، نموده است. این‌افراد واعضای این هیئت‌ها مشاورین اتاق ایران هستند واتاق همیشه جنبه مشاور برای کلیه سازمانهای دولتی را داشته ودارد.

نظریات کمیته های اتاق برای توجه مقامات مسئول مملکتی واز جمله به وزیر بازرگانی داده میشود.

شرکت واحد بسیج شد

شرکت واحد اتوبوسرانی امروز اعلام کرد: با بکار انداختن اتوبوسهای جدید خریداری‌شده‌و تعمیراتوبوس های قدیمی ،این شرکت خود زابرای‌اول‌مهرماه که همزمان باشروع سال تحصیلی ودایر شدن مدارس است آماده می کند. بهمین جهت مرخصی رانندگان ، کمک رانندگان و مسئولین گیشه فروش بلیط اتوبوس نیز لغو خواهد شد.

سمینار بانك تعاون کشاورزی ایران

بامداد امروزسمینار کارشناسان فنی طرحهای نظارت شده بانك تعاونی کشاورزی ایران‌بوسیله حسن امامی رئیس‌بانك کشایش یافت .

این سمینار که مدت شش روز به کارخودرد سالن‌کنفرانس بانك ادامه خواهد داد ، مسائل مربوط به اجراء طرحهای نظارت شده و طرحهای مربوط به گروههای زراعت جمعی‌درروستا های کشور را مورد بررسی‌قرار میدهد .

کنفرانس جلوگیری از گسترش بیابانها

بدعوت آکادمی علوم‌آمریک آقای دکتر پرویز مهدی زاده رئیس موسسه‌تحقیقات جنگلها ومراتع بمنظور شرکت در کنفرانس جلوگیری ازگسترش بیابانها‌به نایروبی عزیمت‌کرد.

سفر برای مطالعات‌علمی

آقای دکتر محمدعلی راشد دانشیار دانشکده پزشکی‌تهران به دعوت دانشگاه پاریس برای مطالعات علمی‌وپژوهشی‌به‌فرانسه عزیمت کرد.

رئیس اداره بودجه ثبت احوال

از سوی معاونت وزارت کشور و رئیس سازمان ثبت احوال کشور اصغر مومن‌زاده به سمت رئیس‌اداره بودجه سازمان ثبت احوال کشور منصوب و مشغول بکار شد.

سخنرانی در کلوب روتاری مرکز

بعداز ظهر دوشنبه هفته جاری در جلسه‌هفتگی‌کلوب روتاری مرکز تیمسار سپهبد مومنی فرمانده‌نیروی‌پایداری و معاون ژاندارمری کشور پیرامون (نیروی پایداری) سخنرانی خواهد کرد ویک حلقه فیلم بمعرض نمایش گذارده میشود .

در انجمن ادبی کمال

در انجمن ادبی کمال که روز دوشنبه ۳۱ امرداد ماه ساعت شش و نیم بعد ازظهر در تالار کتابخانه پارک شهر تشکیل میشود آقای دکترید‌الله نصیریان استاد الهیات درباره سهم ایران در معارف اسلامی سخنرانی میکند و چند تن از شاعران آثار خود را خواهند خواهند .

زنان خانه‌دار باحرفه‌های مختلف آشنامیشوند

در مراکزسازمان زنان‌ایران، برای تربیت نیروی انسانی ماهر و متخصص، زنان کشور در ۲۵ حرفه مختلف آموزش می‌بینند، برنامه این آموزشها براساس تقاضای بازار کار ، نوع اشتغال و چگونگی‌درآمد انجام می‌شود. به‌این معنا که زنان علاوه بر آموختن حرفه مورد نظر، با کسب درآمدقابل توجه به‌اقتصاد خانواده کمک خواهند کرد ونیز در استحکام هرچه بیشتر پایگاه زن در خانواده عامل موثر خواهند بود .

برنامه‌های آموزشی متناسب بامعلومات ومیزان سواد هنر‌جویان زن تنظیم شده است .

سخنگوی روابط عمومی سازمان زنان ایران درگفتگوئی باداطلاعات» ضمن اعلام مطالب فوق گفت: کلاسهای حرفه‌ای‌که در شعب سازمان زنان دربیشتر نقاط کشور تشکیل میشود به دو رشته «حرفه وفن» و «صنایع دستی» تقسیم‌شده‌است. در مراکز حرفه‌ای نقشه‌کشی، صحافی،تریکوبافی، درودگری، منشی‌گری، اباژورسازی ، بایگانی، کمک حسابداری ، کاربرد سمعی وبصری،عکاسی، نقاشی، رنگرزنی دیوار منازل، چسباندن موکت و کاغذ دیواری، تعمیر لوازم خانگی ، بنائی، رفوگری، آشپزی و تغذیه (مقدماتی)، تربیت کدبانو برای میهمانخانه‌ها، بیمارستان ها ونظائر آن آموزش داده می‌شود . در شهرها، بخش‌ها ودهات سعی میشود به زنان حرفه‌ای آموخته شود که نه‌تنها بابهره‌برداری از آن در رفع نیازهای شخصی استفاده شود، بلکه زنان با انجام آن بتوانند به افزایش درآمد خانواده کمک کنند. وی‌اضافه کرد: کلاسهای صنایع دستی نیز در ۱۹ رشته مختلف‌تشکیل شده است و با هدف احیاء و بهبود کمی وکیفی صنایع دستی زنان، مانند قلمکاری ، قالب‌سازی، پته‌دوزی، قلاب دوزی، ملیله‌دوزی، شیشه سازی، عروسک‌سازی ، حصیر بافی، پولك ومنجوق دوزی. آموزش میناکاری‌و سفال‌سازی فعالیت میکند.

در کلاردشت برف بارید

کلاردشت ـ خبرنگار اطلاعات: درپی دگرگونی هوا در کلاردشت، ریزش باران شدید از صبح دیروز در این شهر آغاز شد که تا صبح امروز ادامه داشت.

بدنبال ریزش‌باران درکلاردشت در ارتفاعات برف سنگینی‌بزمین نشست وهم‌اکنون دامنه «علمکوه» زیر قشری از برف قرار گرفته است.

باریزش برف در ارتفاعات هوای‌کلاردشت‌بنحو‌محسوسی سردشد بطوریکه‌مردم‌کلاردشت در خانه‌های خود بخاری روشن کرده‌اند.

مدیر عامل جدید شرکت صنایع مس ایران درگذشت

ساعت ۹صبح امروزمهندس محمدباقر کیا رئیس‌هیات‌مدیره و مدیر عامل شرکت صنایع‌مس ایران که روز پنجشنبه بسمت جدید خود منصوب شده بود بعلت مسمومیت و یا سکته در راه بیمارستان لقمان‌الدوله درگذشت .

صبح امروز محمدباقر کیا را که بیهوش بود از منزل به بیمارستان رضاپهلوی(تجریش) انتقال دادند.

بنا بر گزارش خبرنگار ما ساعت هشت و نیم صبح با آمبولانس « کیا » را که هنوز زنده بود برای معالجه از بیمارستان رضا پهلوی به بیمارستان لقمان‌الدوله انتقال دادند .

بنابر اظهار دکتر لقمان‌ادهم پزشکی که همراه او بود ، محمدباقرکیا قبل از رسیدن به بیمارستان لقمان‌الدوله ، هنوز زنده بود و چندبار چشمانش را باز کرد.

هنگامی که آمبولانس به بیمارستان لقمان‌الدوله رسید و وی‌را به‌بیمارستان انتقال‌دادند پزشکان اعلام داشتند که وی درگذشته است .

علت مرگ‌وانیکه وی‌درنتیجه مسمومیت یا سکته فوت شده هنوز معلوم نیست و هیچیک‌از پزشکان در اینمورد اظهارنظر نکردند و منتظر اعلام نظر پزشکی قانونی هستند.

★★★

مرحوم مهندس باقر کیا که ۳۳ سال سابقه خدمات دولتی داشت انسانی مهربان، رئوف بود و بهمین سبب دوستان بسیاری برگرد او جمع آمده بودند.

مرحوم کیا باخانم لیلی‌مالک که برای وی همسری شایسته و غمخوار بود ازدواج کرد و حاصل این ازدواج دو فرزند بود .

روزنامه اطلاعات این حادثه غم‌انگیز را به خانواده‌های کیا و مالک تسلیت میگوید و برای همسر و فرزندان وخانواده‌ها و دوستان‌وی آرزوی‌صبرجمیل میکند.

تدریس ۱٦ رشته در مدارس راهنمائی الزامی است

دستور عمل جدید نحوه‌تدریس درس شناخت حرفه و فن در مدارس راهنمائی صادر شدطبق دستور عمل جدید در پایه اول مدارس راهنمائی تحصیلی کلیه منطق آموزشی باید تمام ۱٦ رشته درس‌شناخت حرفه‌وفن را برابر محتوای کتب درسی‌سال اول تدریس کنند ضمنا مناطق آموزشی موظفند با تشکیل‌شورا هائی مرکب از صاحب نظران (مدیران ـ معلمان ـ مشاوران راهنمائی نماینده دانش‌آموزان، نماینده صاحب نظران حرف و مشاغل موجود در مناطق) دو رشته از ۱٦ رشته را با توجه به امکانات و نیاز های منطقه برای سال دوم و دو رشته‌دیگر را برای پایه سوم انتخاب و بکلیه مدارس‌راهنمائی‌تحصیلی ابلاغ نمایند بطوریکه دو رشته امتحانی در تمام سالهای دوم‌آن منطقه یکسان‌و دو رشته دیگر برای سالهای سوم آن منطقه نیز یکسان باشد . طبق همین دستور برای دانش آموزان سال سوم علاوه برمطالب سال‌سوم مواد درسی سال دوم مربوط به دورشته انتخابی نیزباید تدریس شود تدریس درس‌شناخت حرفه وفن نیز باید همراه با عمل و استفاده از وسائل کارگاهی بازدید از موسسات باشد و از وجود استادکاران و تکنیسین های محلی نیز در برنامه های عملی استفاده شود .

نخست‌وزیر برنامه دولت خود را تقدیم مجلس سنا کرد

آموزگار: از پنهان کردن مسائل پرهیز خواهیم کرد

امروز جلسه علنی فوق‌العاده مجلس سنا تشکیل شد .

در جلسه علنی امروز سنا آقای‌جمشید‌آموزگارنخست‌وزیر قبل از معرفی‌هیات دولت‌چنین گفت :

بنام خداوند بخشنده مهربان و بنام‌شهریارخردمند ودادگستر ایران‌زمین شاهنشاه آریامهر برنامه‌ای که هم‌اکنون به این مجلس محترم تقدیم میشود حاصل اندیشه و پندار گروهی است که به اراده شاهنشاه به افتخار خدمتگزاری نایل آمده‌اند.

این برنامه به مجلسی تقدیم میشود که نمایندگان آن همه از رجال برجسته کشور بوده و هریک بسهم خویش عمری را در راه خدمتگزاری به شاه و ملت سپری کرده‌اند وبسابقه تجاربی که دارند برنامه‌ها را دقیقتر تجزیه و تحلیل‌خواهند کرد پس از آن بما خواهند گفت :

«تو مو می‌بینی ومن‌پیچش مو- تو ابرو من اشارتهای ابرو ،

من و همکاران‌این نقظریف را بهجان‌ودل خریداریم و امیدواریم که بیاری وهمکاری سناتورهای محترم ونمایندگان و سایر مردم دست بدست هم در راه اجرای صحیح نیات شاهنشاه آریامهر توفیق نصیب ما شود.

نخست‌وزیر گفت بنیاد اساسی و پایه اصلی برنامه دولت برای کوشش توام با صداقت و صراحت بیان و اجرای صحیح و دقیق انقلاب شاه و ملت است بگونه‌ای که از پنهان کردن مسائل پرهیز خواهیم کرد و بفکر و اندیشه دیگران‌نیازمندیم ودست‌همکاری بسوی همه دراز میکنیم و خود را عقل کل نمیدانیم .

دکتر جمشید آموزگار نخست‌وزیر سپس به تشریح برنامه دولت پرداخت (متن برنامه دولت هنگام تقدیم به مجلس شورای‌ملی روزپنجشنبه چاپ شده است.)

پس از سخنان نخست‌وزیر رئیس مجلس سنا گفت: برنامه دولت طبع و توزیع و درجلسه آینده که وقت آن بعدا اعلام میشود مطرح خواهد شد.

تصویب دو اعتبارنامه

درپایان‌جلسه علنی‌فوق‌العاده امروز سنا گزارش شعبه یک در مورد نمایندگی سناتور غلامرضا نیکپی و سناتوردکتر محمدحسین موسوی مطرح و بتصویب رسید.

براساس آمار راهنمائی و رانندگی، درسال گذشته

۱۵۰۰ نفر در حوادث رانندگی تهران کشته شدند

در یک سال گذشته جمعا ۵۰۷٦۲ فقره تصادف درحوزه استحفاظی اداره راهنمائی و رانندگی تهران روی داده‌است که از این تعداد ۲۴۹۲۱ فقره یعنی تقریبا ۴۹ درصد مربوط به نیمه اول ۵۱ درصد باقی مانده درنیمه دوم این‌سال‌اتفاق افتاده است .

بزرگترین عامل‌موثر دروقوع تصادفات ، عدم رعایت حق تقدم با۱۵۴۱٤ فقره یعنی‌حدود ۳۰٫٤ درصد کل تصادفات ، دومین عامل عدم رعایت‌فاصله با ۲۲٫۹ درصد یعنی ۱۱٦۴٤ فقره و سومین عامل‌عدم توجه به جلو ٦۵۷۹ فقره یا تقریبا۱۳ درصد کل تصادفات یک سال اخیر را سبب شده است.نقش دیگر تخلفات‌در ایجادتصادفات از ۳٤ درصد کمتر بوده مثلا تصادفات ناشی از سرعت در این سال ۱۸۸ فقره یا حدود ٤درصد کل تصادفات راتشکیل داده است .

از تعداد ۵۰۷٦۲ تصادفات

این سال ۳۸۰٦۸ فقره آن به سازش منجر شده که تقریبا۷۵ درصد کل تصادفات است و تنها ۳ درصد تصادفات یعنی ۱۴۵ فقره منجر به فوت آنی شده است و بقیه که ٦٦۴۳ و ۵۵۷۰ فقره یا تقریبا ۱۳ و ۱۱ درصد تصادفات این سال را تشکیل می دهد،بترتیب به جرح ویاخسارت شدیدمنجر شده است .

اغلب مقصرین تصادفات این سال را مردان و زنانی تشکیل می دهند که در گروه سنی ۲۰ تا ۳۹ سال قرار دارند بطوری که تقریبا ۷۷ درصد مقصرین در همین گروه سنی جای‌دارند جالبتر آنکه ٤۲ درصد این تعداد مقصرین ۲۰ تا ۲۹ساله هستند و بطور کلی ۳۰ سالگی نقطه‌میانی‌سن مقصرین‌تصادفات است . از سوی دیگر ٤۸۷۷۳ نفر از مقصرین یعنی حدود ۱٫٦ ۹درصد آنها مردو فقط ۳٫۹ درصد باقیمانده یعنی ۱۹۸۹ نفر زن بوده‌اند .

رانندگان سواری با تعداد ۳۱٤۰۷ یعنی تقریبا ٦۲ درصد تصادفات بزرگترین رقم‌مقصرین را تشکیل داده‌اند و رانندگان کامیون ها و بارکش های‌شهری واتوبوس های شرکت واحد و تاکسی ها در ردیف های بعدی قرار دارند .

نفش سایرانواع وسائل‌نقلیه در ایجاد تصادفات جزئی‌بوده است .

تصادفات واقعه در خیابان های دوطرفه با رقم ۲۵۷۷۸ تقریبا چهار برابر خیابان های یکطرفه بوده است و بالاخره حداکثرتصادفات در ساعات‌بین ٦ تا ۱۸ واقع شده است .

براساس آمار پزشکی‌قانونی رقم تلفات رانندگی تهران در یک سال گذشته‌بیش از ۱۵۰۰ نفر بوده است .

این آمار از روی گزارش های تصادفات تنظیمی افسران راهنمائی و رانندگی درادارہ مذکور تهیه شده است .

در تصادف رانندگی جاده شاه‌آبادغرب

۴ نفر کشته و ۸ نفر مجروح شدند

شاه آباد غرب ـ خبرنگار اطلاعات:

طی یک حادثه رانندگی که در جاده شاه‌آباد غرب ـ کرمانشاه روی داد چهار نفر کشته و هشت نفر مجروح شدند.

حادثه در ۵ کیلومتری شاه آباد غرب‌براثر برخورداتومبیل پیکان شماره ۵۳۸۳۷ کرمانشاه برانندگی سلیمان قاسمی کماز کرمانشاه به شاه‌آباد غرب می‌رفت باوانت بار شماره ۵۷٤۹٦ کرمانشاه به رانندگی نعمت انصابی روی داد. دراین حادثه هر دو راننده و دوتن از سرنشینان پیکان به اسامی علی‌رضا و فریدون قاسمی‌کشته شدند.

پرویز امین اضافی، بیژن امینی ، خسرو امینی، فرامرز امیری ٤ سرنشین وانت بار به همراه شمس‌اله حیدر، احمد واشرف سرشتینان دیگر پیکان مجروح شدند که به بیمارستان شاه آباد غرب منتقل شدند.

سیرجان ـ خبرنگار اطلاعات:

عروس در شب زفاف پسر زائید!

یک عروس ۲۰ ساله دریکی از روستاهای سیرجان درشب زفاف دچار درد زایمان شدو بابدنیا آوردن یک پسر کاکل زری داماد وبستگان وی رادر حیرت فرو برد.

عبداله ۲۸ ساله و پروین ۲۰ ساله دیشب در پایان‌جشن عروسی خود به حجله رفتند.

دقایقی پس از ورود آنها به حجله عروس دچار دل‌درد شدید شد وداماد بلافاصله‌وی رابه بیمارستان کورش کبیر سیرجان انتقال داد.

پروین در بیمارستان وضع حمل کرد وداماد که بادیدن وضع موجود لحظه‌ای درنگ را جایز نمیدانست خشمگین و سرگردان شکایتی علیه عروس تسلیم دادسرا کرد و ادعای خسارت و حیثیت نمود.

عروس مدعی است‌شخصی بنام امیدعلی ۹ ماه پیش وی را اغفال کرد و او تابحال توانسته این راز را مخفی نگهدارد !

زن‌دزفولی ۲ پسر بهم‌چسبیده‌زایید!

دزفول ـ خبرنگار اطلاعات:

یک زن ۲۲ساله دزفولی در یک زایمان طبیعی ، دو پسر دوقلوی بهم‌چسبیده بدنیاآورد.

دوقلوها که سالم و سرحال هستند از ناحیه شکم بیکدیگر متصلند و بجای چهار پا ، تنها دو پا دارند.

مادر دوقلوها هما ابراهیم گندمی است و پدر آنها رضا سلیم‌گندمی نام دارد و ۳۰ساله است.

هما در پنجمین زایمان خود با مراقبت خانم دانشیور مامای دزفولی در خانه‌اش وضع‌حمل کرد.

دوقلوها بلافاصله پس از تولد به بیمارستان «افشار» دزفول انتقال یافتند ضمن‌اینکه والدین آنها برای نامگذاری پسرها به توافق رسیدند و تاکنون نام‌های مهران ومهرداد رابرای بچه‌ها برگزیدند.

هما ابراهیم‌گندمی و دو فرزند بهم‌چسبیده‌اش هم‌اکنون تحت مراقبت‌های پزشکی قرار دارند.

سر

اصول هجدهم و نوزدهم انقلاب:
گامهای بلندتر برای زندگی بهتر

شاهنشاه آریامهر دواصل انقلابی دیگر به اصول انقلاب ایران افزودند. فرمان شاهنشاه آریامهر، این بار نیز چونان گذشته در جهت رفاه هرچه بیشتر ملت صادر شده است و این مسئولان اجرایی کشور هستند که موظفند فرمان را چنان که لازمه یک جامعه انقلابی است، بمرحله اجرا در آورند: تثبیت قیمت زمین و کنترل دارایی مقامات عالی دولتی دواصل تازه‌ای است که از این پس در دستور کاردولت قراردارد.

دولت با تدابیر مالیاتی استفاده از زمین های دولتی و مبارزه باتورم، از افزایش نسبی بهای زمین جلوگیری خواهد کرد و از سوی دیگر مقامات دولتی باید درزمانهای معین، دارایی خود، همسر و فرزندان تحت تکفل خودرا اعلام کنند.

این دواصل بمعنای دوگام بلند دیگر بسوی رسیدن به هدفهای انقلابی جامعه‌ای است که بویژه در سالهای اخیر با اجرائی مادر بعضی از مواقع و موارد، کشدار و قابل تعبیر است و بهمین دلیل هم کمتر از تصویب قوانین به نتایج اصلی و واقعی رسیده‌ایم و از طرف دیگر هم اکنون بسیاری از مقامات دولتی ما، سرمایه های خود را به شرکت ها و موسساتی منتقل کرده‌اند که به اسم برادر یا برادرزاده آنها فعالیت دارد این عناصر بعد از ۱۰ـ۱۵ سال که از لحاظ اداری به بن بست رسیدند، یعنی از «گود» خارج شدند یا قبل از آنکه سوء استفاده آنها آشکار شود مشاغل دولتی کناره گیری می کنند و در بخش خصوصی مشغول کار میشوند تا راه فراری برای جلوگیری از تعقیب و مجازات داشته باشند.

عده دیگری هم هستند که سرمایه های بادآورده خود را به بانکها و ممالک خارج منتقل خواهند کرد.

شاید هم اکنون هم میلیاردها تومان سرمایه مملکت ما در انگلستان و امریکا، در سویس و ایتالیا و اسپانیا حتی در استرالیا متمرکز شده باشد چرا که صاحبان آنها نخواسته‌اند جامعه ما با ثروت حقیقی و بادآورده آنها آشنا شود قوانین ما باید بگونه‌ای تنظیم شود که همه این راه گریزها را مسدود سازد و به سوء استفاده کنندگان اجازه ندهد که از کشدار بودن یا مسکوت بودن قانون سوء استفاده بکنند، چون کسیکه از مقام و موقع اداری خود سوء استفاده می کند تردید نیست که راه فرار از تعقیب کیفری آنرا هم پیدا خواهد کرد!

یکی از موجباتی که میتواند قوانین کامل و واقعی بوجود بیاورد نظرخواهی از متخصصان و کارشناسان و از کلیه افراد اجتماع است بنابراین دولت میتواند در اجرای اوامر شاهنشاه لوایح اجرایی اصول را تنظیم کند و آنها را در اختیار مردم و صاحب نظران بگذارد، نظر خواهی بکند تا پس از رفع نقایص احتمالی و تکمیل، ان ها را به مجلسین ببرد.

محمود طباطبائی کارمند: امیدوارم با اجرای صحیح این دو اصل بزرگترین گرفتاری ما ملت که مسکن است حل شود.

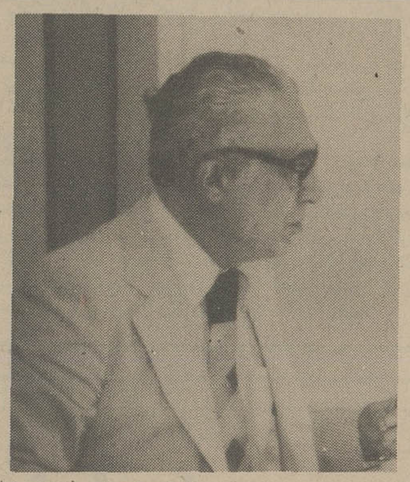

دکتر محمد سلیمان پوربازرس قضائی و معاون مرکز پزشکی: این دو اصول تاثیر بسزائی درتعیل درامدها درطبقات مختلف خواهد داشت و ثمرات مشمشع آن پس از اجرای صحیح به ظهور خواهد رسید.

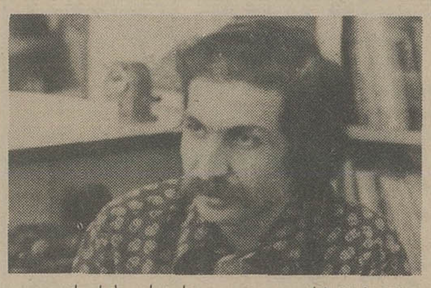

جمشید فرزندشاد: این دو اصل نیز مثل ۱۶ اصل گذشته بنفع ملت ایران است و امیدوارم با اجرای صحیح آن بسیاری از گرفتاریها از بین برود

باید قوانین طوری باشد که سوءاستفاده کنندگان راه گریز از مجازات نداشته باشند

یک سازمان مستقل و مقتدر برای اجرای اصول انقلاب

مهندس میرغلامرضا میر صنایع، عضو شورای منطقه‌ای آموزش و پرورش میگوید: از آنجا که مسئولان سازمان های اداری و اجرائی ما تا کنون نتوانسته‌اند انقلاب اداری را انتخاب کنیم بلکه میتوانیم یک سازمان مستقل با یک سیستم خاص انقلابی تاسیس شود.

البته نباید در فکر آن بود که برای این سازمان تشکیلات و دستگاه تازه‌ای بوجود بیاوریم و افراد تازه‌ای را انتخاب کنیم بلکه میتوانیم از سازمان های اجرائی ما سر و سامانی بدهند این اصل انقلابی اعلام شد، چرا که اگر اصل انقلاب اداری تا کنون دقیقا اجرا شده بود بسیاری از مشکلات و نارسائی ها هم حل شده بود و موجبات ناراحتیها و نارضایی ها را از بین برده بود مهندس میر صنایع اضافه میکند: در اجرای فرمان شاهنشاه، دولت و مجلسین قوانین لازم را تصویب خواهند کرد، اما تا زمانی که در ادارات عده متخصص و کارشناس، یک عده آدم های مجرب و کارآزموده و خوشنام و مطمئن را از دستگاه های اداری مملکت جدا کنیم و آنها را در این سازمان مستقل و جداگانه گرد هم آوریم و به آنها اختیارات کامل و همه جانبه‌ای هم بدهیم تا بتوانند با قدرت و اقتدار کامل، قوانین اجرائی و اصول انقلابی شاهنشاه را دقیقا پیاده کنند.

اولین هدف این سازمان باید ایجاد نظم و ترتیب و دیسیپلین در همه سازمان های دولتی باشد، چون اگر نظم حاکم بر امور قرار بگیرد موجبی پیش نخواهد آمد که فرضا یک مامور شهرداری دست به سوء استفاده بزند.

نارسائی سازمان های دولتی در چند سال اخیر سبب شده که زمین در همه شهرهای بزرگ و کوچک ما از یک تورم سرسام آور بهره بگیرد و همه ضوابط و معیارهای فرهنگی، اجتماعی و اقتصادی و انسانی جامعه ما را در هم بریزد و دگرگون سازد تا جایی که سرمایه گذاری در بورس خرید و فروش زمین بعنوان پرسودترین کارها جلوه گر شود.

سود دهی در معاملات زمین و ساختمان نه تنها مشکلات کمبود و گرانی مسکن را پدید آورده بلکه روی همه اجناس و کالاها، مخصوصا کالاهای خدماتی و روی همه مشاغل و فرصتهای اشتغال تاثیر گذاشته است تا جائیکه همه گروه های شغلی را به بخش ساختمان منتقل کرده است جامعه شناسان میگویند: جمعیت ما از نقطه نظر اجتماعی، خیلی جوان است جوانی جمعیت و استعدادی که در رشد و افزایش مستمر جمعیتی هست، موجب شده که تقاضای مسکن را در سطح شهر های بزرگ و کوچک حتی روستاهای دور افتاده هم افزایش بدهد چرا که این میهمانان نا خوانده همه جا در جستجوی جایی برای مسکن خودشان بر آمده‌اند.

علل و موجباتی که در سال های اخیر توزیع عادلانه ثروت را در سرزمین ما مختل ساخته یکی از بزرگترین عوامل مهاجرت های گروهی و فردی به شهرهای بزرگ و کوچک مملکت است چرا که کمبود نیروی انسانی مخصوصا در رشته ساختمان و افزایش در آمد کارگران ساختمانی، همه روستا نشینان ما را جذب کرده و به جانب مراکز پر جمعیت شهری سوق داده است این مهاجرت ها نیز به کمبود و گرانی مسکن کمک فراوان کرده‌اند.

بعلاوه چون قشرهای مهاجرت کننده نیز در جوامع صنعتی و در مشاغل تولیدی دیگر جلب شده‌اند، خواه نا خواه، تورم و گرانی را در همه سطوح قیمت ها پدید آورده‌اند این جابجایی تا آنجا پیش، رفته است که حتی هم اکنون قسمت قابل ملاحضه‌ای از نیروی انسانی در بخش های علمی و فنی را به بخش ساختمان منتقل کرده است چون بسیاری از پزشکان و دندانپزشکان، بسیاری از صنعتگران حرفه‌ای

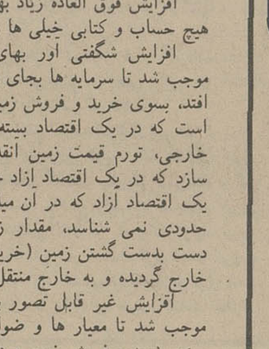

عبدالامیر جواهری وکیل دادگستری: این دو اصل بسیار ایده‌آل است

و کارگران مولد، همه کارها را زمین گذاشته‌اند، قطعه زمینی خریده‌اند و سپس آن را تبدیل به احسن کرده‌اند و این نقل و انتقال و فعل و انفعال را، آنقدر کش داده‌اند که حالا به ثروتی کلان دسترسی پیدا کرده‌اند.

این انتقال سرمایه و نیروی انسانی به بخش ساختمان رکود زیادی در کارهای صنعتی و کشاورزی ما پدید آورده بگونه‌ای که حالا در همه زمینه های کشاورزی با کمبود مواد غذائی روبرو شده‌ایم و طبیعی است که این اوضاع نمیتواند تا ابد ادامه یابد و برای جلو گیری از نابسامانی های آن باید راههای گوناگونی ارائه شود.

به مناطق خارج از محدوده خدمات بدهید

متخصصان و کارشناسان میگویند ساده ترین و آسانترین راه آن است که این مرز محدوده

و خارج از محدوده را از بین ببریم.

تردید نیست که دولت نمیتواند به مناطق زیادی از خارج از محدوده امکانات خدماتی و رفاهی بدهد، اما این هم، چاره دارد، دولت میتواند باین مناطق «نوبت خدماتی» بدهد.

مثلا بگوید در محدوده ۱۵ کیلومتری تهران تا دهسال آینده و در محدوده ۲۵ متری کیلومتری تا ۱۵ سال آینده نمیتواند از برق و آب و تلفن، نصیبی داشته باشند بنابر این خودشان میتوانند با خود کفایی زندگی کنند در نتیجه این گروه کاری خواهند کرد که همین حالا هزاران نفر از ساکنان تهران و حومه تهران انجام میدهند. یعنی خانواده های زیادی هستند که یک دستگاه ژنراتور خریده اند تا برق خود را تامین کنند، چاه زده اند تا آب مورد نیازشان را بدست بیاورند.

این گروه، با خود کفایی، هم در انجام کار های خدماتی با دولت مشارکت خواهند کرد و هم اینکه لااقل در بیست سال آینده از بخش عمومی، برای تامین نیاز های خدماتی شان توقعی نخواهند داشت و هم اینکه به افزایس مسکن و کاهش قیمت مسکن در تمام زمینه ها کمک خواهند کرد.

بررسی اصول هیجدهم ونوزدهم انقلاب

جلوگیری ازافزایش قیمت زمین جداازایجاد واحدهای مسکونی است

دو اصل هیجدهم و نوزدهم انقلاب شاه و ملت که همزمان صادر شد، دارای بعد وسیعی بوده و در واقع میتوانند اثرات ژرفی در رفتار بعضی از کارمندان عالی رتبه دولت و در اقتصاد کشور بجا گذارند.

اصل هیجدهم در مورد «تثبیت نسبی بهای زمین» میباشد. همانطور که در متن فرمان آمده، افزایش بهای زمین در چند سال گذشته تابع هیچ منطقی نبوده و بیرویه با نرخی لااقل حدود پنجاه درصد در سال افزایش داشته است. این ازدیاد سرسام آور قیمت زمین از یک طرف سبب میشود که هزینه ساختمان بالا رود، چون گاه بهای زمین نیمی از کل هزینه ساختمان را تشکیل میدهد ـ بخصوص در مورد ساختمانهائی که سطح زیر بنای آنها نسبت به مساحت زمین کم است ـ و از طرف دیگر تعدادی سود جو، انهم معدود، از افزایش قیمت زمین سود کلانی بدست آورند و توزیع در آمد و ثروت در کشور نا متعادلتر گردد.

افزایش فوق العاده زیاد بهای زمین در دهه گذشته، بدون هیچ حساب و کتابی خیلی ها را در این کشور ثروتمند کرد. افزایش شگفتی آور بهای زمین در چند سال گذشته موجب شد تا سرمایه ها بجای اینکه در فعالیتهای تولیدی بکار افتد، بسوی خرید و فروش زمین سوق یابد. اینجا لازم بتذکر است که در یک اقتصاد بسته، یعنی اقتصادی بدون تجارت خارجی، تورم قیمت زمین انقدر به اقتصاد صدمه وارد نمی سازد که در یک اقتصاد آزاد خسارت ببار می آورد، چون در یک اقتصاد آزاد که در آن میل به مصرف کالا های خارجی حدودی نمی شناسد، مقدار زیادی از سود های حاصله از دست بدست گشتن زمین (خرید و فروش ان) از اقتصاد ملی خارج گردیده و به خارج منتقل میشود.

افزایش غیر قابل تصور بهای زمین در چند سال گذشته موجب شد تا معیار ها و ضوابط منطقی زندگی در ایران بهم ریزد. خرید و فروش زمین و در نتیجه سود بردن بصورت یک «ایده آل» در آمد و همه ذکر و فکر مردم بدنبال زمین بود.

و بالاخره افزایش باور نکردنی بهای زمین در چند سا گذشته ارزش های اجتماعی را تا حدودی از بین برد و از احترام به مشاغل و حرفه ها کاست.

اصل هیجدهم انقلاب حال میخواهد در ابعاد وسیعی ازین عواقبی که بوجود می آید، جلو گیری کند و یا حداقل با تعیین سقفی برای حداکثر افزایش آن (میزان نرخ تورم سالانه در کشور) یک چهار چوب منطقی بوجود آورد.

افزایش معقول و منطقی قیمت زمین در یک اقتصاد در حال توسعه و پیشرفت یک امر طبیعی است و نرخهای افزایش کم آن از جانب همه مردم قابل تحمل میباشد.

در اصل هیجدهم به دولت تکلیف شده است که در ظرف سه سال با تورم کلی مبارزه کرده و با تدابیر مالیاتی و اقداماتی نظیر استفاده از زمینهای دولتی دست به ایجاد واحد های مسکونی بزند. در اینجا باید توجه داشت که کاهش قیمت زمین با جلو گیری از افزایش زیاد آن جدا از برنامه های وسیع و درازمدت ایجاد واحد های مسکونی است و فقط قدمی میباشد در فراهم آوردن تسهیلات مالی برای خانه سازی، چون با بالا نرفتن قیمت زمین هزینه احداث واحد های مسکونی کاهش می یابد.

تکلیف چنین وظیفه سنگینی، می باید بخش عمده برنامه دولت را تشکیل دهد و بیشتر مساعی وی را در عرض دو سه سال آینده متوجه خود سازد. حل مشکل مسکن در سطح وسیع فقط از طریق برنامه های میان مدت و دراز مدت آپارتمان سازی و خانه سازی در مرحله اول بوسیله بخش خصوصی و سپس بوسیله دولت به قیمت ارزان ممکن است تا آن گروه از مردم که در آمد ناچیزی دارند بتوانند صاحب آپارتمان شوند یا لااقل اجاره بهای ارزانی بپردازند در اینجا دولت باید دست به دو رشته از اقدامات بزند:

اول دولت می باید هزینه لازم را از منابع مختلف مالی تامین کند و دوم امکانات تولید مصالح ساختمانی را نظیر سیمان، آجر و غیره توسعه دهد، چون با افزایش فعالیت ساختمانی اگر قیمت زمین بالا نرود، افزایش قیمت مصالح ساختمانی امری حتمی و مسلم است.

اصل نوزدهم

اصل نوزدهم انقلاب شاه و ملت در این باره است که کارمندان عالی رتبه دولت در زمانهای معین کلیه دارائی های خود و همسر و فرزندان تحت تکفل خویش را اعلام کنند. منظور از کارمندان عالی رتبه در این اصل، وزیران، استانداران، قضات عالی رتبه، سفیران، معاونان و مدیران کل وزارتخانه ها، روسا و اعضای هیات مدیره ها و هیات های عامل موسسات و شرکتهای دولتی یا وابسته به دولت و شهر داران درجه یک است.

فلسفه این اصل جلو گیری از امکان سوء استفاده مقامات نامبرده در فوق در زمان تصدی شغلش میباشد. ازینرو این مقامات می باید در مدت تصدی آن قسمت از دارائیها خود یا همسر و فرزندان تحت تکفل خویش را که بصورت سهام شرکتها و بانکها و مشابه آن باشد به اوراق قرضه دولتی تبدیل کند یا نزد موسسه‌ای بصورت امانی قرار دهند صدور چنین اصلی با توجه به چند مورد سوء استفاده مقامات دولتی در طول چند سال گذشته ضرورت داشت. واگذاری سهام نزد موسسه‌ای یا تبدیل آن به اوراق قرضه دولتی سبب خواهد شد که هیچ مقامی نتواند هنگام تصدی شغلش تصمیمی بگیرد که بسود خودش یا همسر و فرزندانش باشد. اعلام مکرر دارائی های مقامات دولتی موجب میشود تا افزایش یا احیانا کاهش آنها تحت کنترل قرار گیرد.

با توجه به اقدامات مختلفی که تاکنون در کشور در مورد جلو گیری از سوء استفاده کارمندان عادی و عالی رتبه ثروتمند شدن آنان تحت عنوان «از کجا آورده‌ای» انجام گردیده، و تمامی آنها با شکست مواجه شده است، باید در اجرای اصل نوزدهم توجه خاصی مبذول شود. اهمیت اصل نوزدهم نیز در ضمانت اجرائی انست، در اجرای این اصل باید تمهیدات لازم بعمل آید و تمام جوانب در نظر گرفته شود تا این اصل اثرات لازم اجتماعی را که باید در دوره رستاخیز داشته باشد، بجا گذارد.

اطمینان کامل با... قفل زایس ایکون

آگهی پذیرش دانشجوی فوق لیسانس پرستاری (روانی)

انجمن توانبخشی وابسته به وزارت بهداری و بهزیستی در سال تحصیلی ۳۷ـ۳۶ برای دوره فوق لیسانس پرستاری روانی تعدادی دانشجوی با شرایط ذیل میپذیرد، از واجدین شرایط دعوت بعمل می آید فرم زیر بانضمام مدارک مورد نیاز را تا آخر وقت اداری دوشنبه ۳۱ مرداد ماه ۲۵۳۶ به آدرس تهران ـ خیابان شاهرضا بین کالج و ویلا ـ کوی سرشار ـ پلاک ۳۴ قسمت پرستاری ارسال نمایند.

الف ـ شرایط

۱ـ دارا بودن لیسانس در رشته پرستاری عمومی
۲ـ دارا بودن میانگین سه به بالا یا ۲/۵ با پنج سال سابقه کار در مراکز معتبر (با شرط موافقت گروه آموزش)
۳ـ نداشتن تعهد خدمت در قبال سازمانهای دولتی و خصوصی

ب ـ مدارک مورد نیاز

۱ـ فتو کپی مدرک تحصیلی (لیسانس)
۲ـ فتو کپی شناسنامه
۳ـ ریز نمرات مدرسه عالی پرستاری و تحصیلات دیگر مربوط به پرستاری
۴ـ عکس ۴×۶ دو قطعه (باید مشخصات در پشت آن نوشته شود)

فرم درخواست ثبت نام

نام . . . . نام خانوادگی
مدرک تحصیلی . . . . نام و آدرس مدرسه عالی پرستاری
. . . . . .
تاریخ اخذ مدرک تحصیلی . . . . .
نشانی محل سکونت . . . . .
شرح مختصری از سوابق تجربی . . . . . :

آ ـ ۲۴۹۷۶

آگهی پذیرش دانشجوی پرستاری ومامائی

آموزشکده پرستاری مهربخش وابسته بجمعیت شیرو خورشید سرخ مشهد ، مدرسه عالی پرستاری جرجانی و مدرسه عالی پرستاری مرکز پزشکی و آموزشگاه عالی مامائی طوس وابسته بـه وزارت بهداری و بهزیستی دانشجو میپذیرد .

داوطلبان تحصیل در آموزشگاههای پرستاری و مامائی مندرج درعنوان این آگهی در صورتیکه دارای شرایط مندرج در صفحه ۱۵۲و ۱۵۴ و۱۵۷ راهنما باشند ونمره کل آنان در آزمایش همگانی بیشتراز ۳۰۰۰ باشد میتوانند فتوکپی کارنامه آزمایش همگانی سال جاری خود را به پیوست درخواست مندرج در زیر این آگهی که با خط خودآنرا تنظیم خواهند کرد شخصا یابایست سفارشی طوری تسلیم کنند که تا پایان وقت اداری روز چهارشنبه نهم شهریور ۲۵۳۶ به نشانی مشهد ـ خیابان سینا ـ مدرسه عالی پرستاری جرجانی برسد.
به مدارک دریافت شده پس‌از مهلت‌مذکور ترتیب‌اثرداده‌نخواهدشد. روز دهم شهریور ماه ۲۵۳۶ فهرست اسامی کلیه داوطلبان واجد شرایط به ترتیب اولویت نمره کل مندرج در کارنامه‌آزمایش همگانی سال جاری آنها تنظیم و در محل نشانی فوق‌الذکر آگهی میشود.
داوطلبان باید در تاریخ ومحل نامبرده حضوریافته از تاریخ‌مراجعه‌برای انتخاب آموزشگاه وتسلم مدارک ثبت‌نام اطلاع حاصل کنند.
از داوطلبان معادل ظرفیت هر آموزشگاه عده‌ای به عنوان‌پذیرفته‌شدگان اصلی وبقیه تاچند برابر ظرفیت به عنوان افراد ذخیره ثبت‌نام خواهد شد.
کارنامه پذیرفته شدگان اصلی اخذ و پس‌از مصاحبه‌ازآنان معاینه‌بعمل خواهد آمد.
(کارنامه کسی که براثر این اقدامات پذیرفته نشود به اوپس‌داده‌خواهد شد.)
از افراد ذخیره در صورتی برای تحصیل به ترتیب اولویت دعوت‌خواهد شد که یک یاچند نفر از پذیرفته شدگان اصلی به عالی‌منصرف شوند ومحل خالی ایجاد شود.
اطلاعات دیگر با اعلام اسامی داوطلبان به آگاهی آنان‌خواهدرسید.

درخواست ثبت نام

برای تحصیل در رشته‌های پرستاری ومامائی مندرج در آگهی‌مورخ روز روزنامه خواهشمند است نام مرا جزء داوطلبان ثبت فرمایند. فتوکپی کارنامه همگانی سال‌جاری را پیوست این درخواست کرده‌ام واعلام میدارم که واجد کلیه شرایط لازم هستم.

شماره داوطلب نام خانوادگی نام امضاء
نشانی: شماره منزل کوچه خیابان شهر
تلفن

راهی برای جلوگیری از خروج سرمایه ها جستجو کنید

حقوقدانان میگویند: سابقه، نشان داده است که قوانین

اطلاعات ۱۳۰۴
بنیانگذار: شادروان عباس مسعودی
صاحب امتیاز و مدیر: فرهاد مسعودی
سردبیر: حسین بنی احمد
سال پنجاه و دوم
محل اداره: خیابان خیام. ساختمان اطلاعات
تلکس ۲۱۲۳۳۶ ـ تلگرافی: اطلاعات. تهران.
تلفن ۳۲۸۱

سخن روز

اصول جدید انقلاب

اصول هیجدهم و نوزدهم انقلاب شاه و ملت اعلام شد.

اصل هیجدهم دولت را مکلف میسازد درظرف سه سال از طریق مبارزه با تورم کلی و اتخاذ تدابیر مالیاتی و اقدامات دیگر نظیر استفاده از زمینهای دولتی برای ایجاد واحدهای مسکونی ترتیبی دهد که افزایش نسبی بهای زمین درهرسال حداکثر از میزان تورم سالانه تجاوز نکند و سرمایه هایی که درزمین راکد میماند به سوی فعالیت های تولیدی جذب شود.

بدین‌سان تثبیت بهای زمین درقالب یک اصل تازه به اصول انقلاب شاه و ملت افزوده میشود و این، از تاکید خاص شاهنشاه برمساله زمین و مسکن حکایت میکند.

افزایش بی رویه قیمت زمین دربع قرن اخیر، علاوه برآنکه مساله حادی را بنام بحران مسکن به دنبال آورده، مانع از آن بوده است که تحولات اقتصادی ایران درمسیر معقولی سیر کند و به توزیع صحیح درآمدها و تامین رفاه عمومی منتهی شود.

چندی پیش، شاهنشاه ضمن بحث پیرامون مشکل مسکن اشاره فرمودند که زمانی ما متعجب میشدیم وقتی می شنیدیم هزینه مسکن دربعضی کشورها به بیست درصددرآمد مردم میرسد. اما اکنون می بینیم که درکشورخودمان مردم ناچارند تا پنجاه و شصت درصددرآمدشان را صرف هزینه مسکن کنند و چنین چیزی البته قابل تحمل نیست.

باور کردنش براستی دشوار است ولی حقیقت دارد که قیمت زمین و مسکن نه فقط درتهران، بلکه درشهرستانهای درجه دوم ایران نیز درسطحی بالاتر از پایتخت های بزرگ دنیا قراردارد و با پولی که درتهران می بایستی به بهای یک اپارتمان پرداخت حتی درامریکا میتوان یک ویلای اشرافی با چند هکتار فضای مشجر خریداری کرد!

یک ایرانی که از چند سال پیش درلندن زندگی میکند نقل میکرد که سالها با حقوق بخور و نمیر دولتی زندگی میکردم و همه تلاشم این بود که درپایان ماه قرضی برقرضهایم افزوده نشود، وقتی زمینهای فلان منطقه را بین کارمندان دولت تقسیم میکردند و تصادفا یک قطعه زمین هم بنام من اصابت کرد مدتی تردید داشتم که اصلا آن را قبول کنم یا نه؟ زیرا پیش خودم حساب میکردم پرداخت همان شندرقاز قسط زمین تعادل زندگی مرا به هم خواهد زد. و گذشته از آن، هیچوقت قادرنخواهم بود پولی بابت ساختمان زمین فراهم سازم. با اینهمه براثر اصرار و تاکید رفقا زمین را گرفتم و اقساط آن را با هرجان کندنی بود پرداختم ولی چون امیدی به بهره‌گیری از آن نداشتم قیدش را زدم و حتی یکبار هم آن را ندیدم. قضا را یک روز خبردارشدم همان زمین دو میلیون تومان قیمت پیدا کرده است! زمین را فروختم و آمدم به اینجا، یک اپارتمان راحت و قشنگ تقریبا به چهارصدهزارتومان خریدم و یک میلیون و ششصدهزارتومان بقیه را گذاشتم درحساب سپرده ثابت. با فرع آن و مختصرحقوق بازنشستگی که از تهران برایم میرسد راست راست راه میروم و زندگانی را به آسودگی میگذرانم!

درمقابل هریک تن که چنین سرنوشتی داشته و از برکت ترقی بی رویه قیمت زمین به تنعم و رفاه دست یافته‌اند، صدها تن زیر فشاراجاره خانه قدرت نفس کشیدن ندارند و این، تصویر خیلی ساده و خیلی کوچکی است از سایه و روشن زمین و مسکن که برای اقلیتی ثروت و نعمت به ارمغان آورده است و برای اکثریت مردم مشقت و عذاب.

شاهنشاه با اعلام اصل هیجدهم انقلاب شاه و ملت خواستار آن شده‌اند که این ترتیب نادرست و غیرعادلانه برای همیشه تحت نظم درآید و ترقی قیمت زمین درمیزانی محدود شود که سرمایه ها از قید آن خلاصی یافته بسوی فعالیت های سازنده و تولیدی جذب شوند.

مسئول فاجعه برق کیست؟

همایون فروزان

خاموشیهای طاقت‌فرسای برق درروزهای اخیر مورد تفسیر و بحث‌های متعدد و گوناگون قرار میگیرد « در مجامع و محافل بین طبقات عادی مردم، در میان روشنفکران ـ حقیقت این است که روزهای گرم تابستان، قطع برق آنهم برای ساعاتی طولانی یک فاجعه است. گرما برای مردم آزاردهنده میشود، تولیدات صنعتی کاهش مییابد. پمپ‌های بنزین و چراغهای راهنمائی از کار میافتد، کار ترافیک ازآنچه که هست بدتر میشود. مواد غذائی در یخچال‌ها آسیب میبینند و چه بسا که از هراس مسمومیت بدور ریخته میشود.

اینها مشکل است و اشکال وقتی ادامه یابد، اعتراض‌ها را از حلقوم‌ها بیرون میآورد عده‌ای مسئولیت را بگردن مسئولان گذشته برق میگذارند، بعضی برنامه‌ریزان را محکوم میکنند و کوتاه سخن اینکه همه نظری میدهند.

اما واقعا درد ما کجا است، از چه سرچشمه میگیرد و چه کسی مقصراست؟

من گناه تمام این گرفتاری‌ها را درطرز تفکر و برداشت‌ها و روشهای غلط حاکم برادارات می‌بینم. و حتی باین نیز اکتفا نمیکنم و مصرف‌کنندگان برق را مقصر میشناسم.

بگذارید موضوع را بازتر کنم. سابقه امرنشان میدهد که برای پرداخت پیش قسط معامله‌ای که برای خرید یک دستگاه مولد برق انجام گرفته است، در سالهای گذشته بیش از شش ماه و گاه تا نه ماه زمان تلف شده است. واضح‌ترآنکه نماینده ایران بانماینده شرکت تولیدکننده ماشین‌آلات و کارخانه تولید نیرو، قراردادی را پس از طی تشریفات بسیار امضاء کرده است شروع کارهای ساختمانی تاسیسات، به پرداخت پیش قسط موکول شده است ولی تشریفات پرداخت در سازمان‌های مسئول ماهها بطول انجامیده است. هیچ مسئول و کارمندی باهمیت موضوع توجه نداشته و سیستم کند و زنگ زده اداری و روش غلط ماسبب شده که پرونده خرید دستگاه تولید برق روزهای بسیاری روی میز فلان رئیس و یامسئول اداری باقی بماند، چرا که در سیستم اداری ماسنت این است: متقاضی در پی پرونده خود ازاین میز به آن میز برود و اتاق به اتاق پرونده‌اش را باگردن کج دنبال کند، ولی پرونده خرید نیروگاه چنین متقاضی مشخصی نداشته که آنرا پیگیری کند. باین ترتیب روزها و هفته‌ها و حتی ماهها سپری شده تاسیستم اداری وظیفه چند روزه را انجام داده است.

اما بسیار اتفاق افتاده که زمان آماده شدن پیش قسط آنقدر بتاخیر افتاده است که شرکت طرف قرارداد باتمام قدرت سعی کرده است ازاجرای قرارداد خودداری کند، چرا که میدانیم در سالهای اخیر تورم بی قاعده و غیر اصولی در کشورهای صنعتی قیمت‌ها رانه تنها ماهانه در سالهای اخیر تورم بلکه هفته به هفته تحت تاثیر قرارداده و آنرا بالا برده است.

باین ترتیب، اشکال اساسی کار مادر تامین برق، ضعف سیستم اداری مابوده است. گزارشهای دیگری وجود دارد که کارشناسان مابارها احتیاجات آینده برق را اعلام کرده‌اند اما باین گزارشها کسی توجه نکرده است و این هم خود یک نقطه ضعف دیگر سیستم اداری مابوده است.

اصولا مامردم دوراندیش و آینده‌نگر نیستیم. امروزرا میبینیم و برای امروز زندگی میکنیم.

گفتم مشکل کمبود برق را نباید تنها متوجه مدیران این صنعت دانست بلکه مردم هم بعنوان مصرف‌کننده دراین زمینه مسئولیتی دارند.

در کار برنامه‌ریزی و پیش‌بینی احتیاجات، طبیعی است که باید از امار مدد گرفت، درست است که رشد صنعت برق، طی سالهای اخیر، حدود بیست در صد بوده است ولی برای برنامه‌ریزی باید از میزان مصرف دقیقا آگاه بود. اما پرونده‌های موجود بازهم نشان میدهد که کارخانه تولیدی که در آغاز احداث، نیرونی برابر مثلا دو هزارکیلو وات درخواست کرده، هنگام بهره‌برداری اغلب مصرفی بیش از آن داشته است و باین ترتیب تمام پیش‌بینی‌ها و برنامه‌ها بهم خورده است. برای تولید یک کیلو وات برق درحال حاضر بسرمایه گذاری در حدود ۵۰۰ دلار نیاز است در حالیکه حدود سه سال قبل برای تولید همین مقدار برق ۲۵۰ تا ۳۰۰ دلار لازم بود و حدود هشت سال قبل رقم از ۱۰۰ تا ۱۲۰ دلار تجاوز نمیکرد.

در ساعات اولیه شب شبکه سراسری برق کشور ۲۲۰۰ مگاوات برق نیاز دارد و ماا‌کنون ۳۵۰ مگاوات یعنی ۳۵۰ هزار کیلو وات برق کم داریم که باین ترتیب باید بیش از ۱۳ میلیارد ریال سرمایه گذاری کنیم.

قسمتی ازاین سرمایه‌گذاری انجام شده است ولی نباید فراموش کرد که افزایش مصرف برق و بالا رفتن سطح زندگی مردم که مصرف محصولات برقی را بدنبال دارد بازهم سرمایه‌گذاری بیشتری را ایجاب میکند.

بهرحال کشوری که میخواهد ظرف ۱۵ سال آینده به حلقه چند کشور بزرگ صنعتی جهان به پیوندد باید مردمش درهرمقام و درهرسطحی طرز تفکر و روش خودرا تغییر دهندوآنرا باپیشرفتهای مملکت هماهنگ سازند. باید سیستم اداری ما دگرگون شود. بانچه که انقلاب اداری میگوئیم هرچه زودتر جامه عمل بپوشیم نه تنها گرفتاری کمبود برق بلکه کمبود سیمان، کمبود مواد غذائی و دهها مشکل دیگر نظیر آنرا نداشته باشیم.

سیری درمراحل دانشگاهی فرانسه

مهدی فرزادی ـ دکتر اقتصاد

من میل دارم یک باروشاید برای همیشه تکلیف تحصیل در موسسات عالی و دانشگاهی فرانسه رابطور مشروح مطرح کنم و امیدوارم همین کار بطرزی بی غرضانه درباره سایر کشورها که دانشجویان ایران در آنجا به تحصیل اشتغال دارند انجام شود، البته فقط بمنظور آگاه کردن و نه برای توجیه وضع خاص آنها در مقابل وزارت علوم!

۱ـ درفرانسه بطور کلی تمام دانشگاهها و مدارس عالی دولتی هستند و اگر بعضی از آنها غیردولتی باشند. مدارکشان باید به تائید این وزارت برسد.

۲ـ مدارس عالی فرانسه دارای اهمیت خاصی هستند و همگی در عین داشتن نوعی استقلال، تحت نظر وزارت آموزش فرانسه میباشند، مانند: مدرسه پلی تکنیک فرانسه ـ مدرسه ملی اموراداری ـ مدرسه تحقیقات عالی علوم اجتماعی ـ مدرسه عالی راه و ساختمان ـ مدرسه هنرهای زیبا و... تمام آنها در حدعالی از نظر سطح آموزش قرار دارند، بطوریکه اکثر اعضای کابینه فرانسه از جمله رئیس جمهوری فارغ التحصیل مدرسه ملی امور اداری هستند. از سوی دیگر تعداد خارجیان فارغ التحصیل این مدارس عالی بسیار بسیار کم است و مثلا شمار ایرانیان فارغ التحصیل از این مدارس شاید تاکنون حتی بتعداد انگشتان یک دست هم نمی رسد!

۳ـ تحصیلات عالیه در حقوق لیسانس و دکترا درفرانسه برخلاف بسیاری از کشورهای دیگر جنبه صددرصد تحقیقی دارد، نه تحصیلی و فرض برآنست که دانشجودردوره های قبلی بویژه دبیرستان و دورهٔ لیسانس که بسیار مشکل است، زمینه آمادگی کافی برای رسیدن به آن مرحله را یافته است تا دردوره های عالی مثل دکترا فقط درباره موضوعهای خاصی به تفحص و تحقیق بپردازد.

۴ـ دوره تحصیلات برای دکترا بین ۲ تا ۵ سال بعداز فوق لیسانس است و آنهایی که مثلاً ۱۵ سال روی یک موضوع کار میکنند، نباید معمولاً آنرا حمل برداشن خاص آنها کرد بلکه دراین موارد تعداد سالهای بیشتر دلیلی است برعدم آگاهی و آمادگی برای تحقیق و تتبع و رفع مشکلات زبان و امثال آن که البته پاره‌یی تحقیقات دسته جمعی مفصل در حد عالی و کارهای عظیم علمی که بندرت و شاید هیچوقت توسط دانشجویان ایرانی انجام نشده باشد ممکن است طولانی ترشود ولی نه ۱۰ـ۱۵ سال.

این سالهای طولانی را خیلی از هم وطنان ماوسیله تشخیص علمی دانسته و ضعف خودرا بدین وسیله میپوشانند در حالیکه در اکثر موارد کاملاً برعکس است.

۵ـ برخلاف آنچه که آقای مهرداد شاه پسند در نامه خود به سردبیر نوشته است (وبااجازه ایشان عنوان دکتر راازجلوی اسمشان بر میدارم چون در کشورفرانسه که ایشان کلی درس خوانده و زندگی کرده‌اند این عنوان فقط به پزشکان و حتی نه داروسازان و دندانپزشکان را میشود ایشان اگر میل دارند میتوانند تیتر تحصیلی خودرا بدنباله اسم خود اضافه کنند) دیپلم «د ـ او ـ ات» فرانسه یک مرحله عبور است به دکترا واصراری نیست که مثلاً فوق لیسانس یا کمتر و یا بیشتر شناخته شود. حداکثر اگر اصراری در ارزشیابی کردن آن باشد باید بهمان صورت که در فرانسه نامیده میشود، مورد شناسایی قرارگیرد، مانند: دیپلم مطالعات عمیقه و امثال آن.

۶ـ باید باطلاع ایشان و سایرین برسانم که دوره «متریز» هم بانصورت که درایران و یا «کشورهائی» مثل امریکا و انگلستان هست، نیست، زیرا درفرانسه «متریز» یک دوره یکساله است که لیسانس را تکمیل میکند و بهمین منظور هم بعداز «متریز» باید «د. او. آ» تهیه کرد و سپس نوشتن تزرا آغاز نمود.

۷ـ تحصیلات عالیه درفرانسه بصورت سه سیکل تحصیلی است و دورهٔ هرسیکل، حداقل ۲ سال است، مثل سیکل اول که ۲ سال است و حالت فوق دیپلم دارد.

برای رشته هایی مثل حقوق و اقتصاد و علوم سیاسی، سیکل دوم لیسانس خوانده میشود، یعنی در مجموع ۴ سال و دودوسال بعد هم حداقل میخواهد. برای دکترا. باضافه کل دیپلم های عبوری ریز و درشت که البته اخیراً مدارک امتحان زبان و امثال آن نیز برای خارجیان لازم شناخته شده است، اما برای علوم تجربی و بعضی رشته های دیگر وضع کمی متفاوت است.

۸ـ سه نوع دکترا درفرانسه وجود دارد که یکی از آنها بنام دکترای «یونیورسیته» که مختص خارجیان است و فرانسویها حق شرکت در آنرا ندارند. دکترای دولتی بیشتر مختص آنهایی است که میخواهند وارد دنیای تدریس و تحقیق و امثال آن شوند و معمولاً تزآنرا طی کارآماده میکنند و بالاخره دکترای تخصصی سیکل سوم که به دانشجو تخصص میدهد و از کلی گرایی، کمی بدور است و مدت برای تهیه «تز» آن چون تخصصی تر است کمی کوتاه تر در نظر گرفته شده تفاوت دیگری ندارد. بهرحال تمام این سه نوع دکترا مستقیماً از طرف دانشگاه ها ووزارت آموزش داده میشود و نه مرجع دیگری.

۹ـ نام نویسی برای دکترا و تهیه تز باید حتماً و قبل از هرچیز مورد تائید یک استاد دانشگاه باشد و بدون نظر و موافقت اوامکان نام نویسی هرگز وجود نخواهد داشت و اوست که بعنوان استاد راهنما تاپایان کار، بر «تز» نظارت خواهد داشت.

افکار یک پادشاه

نوشته: ر ـ ک ـ کارانچیا

۷۹

تحلیل ناسیونالیسم مثبت ایران

سئوال ـ ایا این مشی در تحلیل نهایی به معنای سیاسی از عدم تعهد است؟

جواب ـ نه. ناسیونالیسم مثبت بدان معنی است که ماقراردادهایی را که خدمتگزار منافع خودمان باشد، بدون درنظرگرفتن سیاستهای مورد پیروی ممالکی که با آنها وارد معاملات و اتحادها میشویم ـ امضا میکنیم. ماتهدید و ارعاب را بی اعتنابه نام وهویت هرقدرتی که اعمال کننده آن باشد اغماض نمیکنیم، کمااینکه نمیخواهیم به ما بگویند ـ ویادستور دهند که باید باچه کسانی دوست باشیم و یا چه کسان دیگری را دشمنان خود بشناسیم. ماصرفا بخاطر نفس اتحادها، یا به نیت پشتیبانی کردن از اصول واهی و مبهم، ویابه قصد طرفداری کردن ازاین یا آن نوع مسلک ـ اقدام به بستن پیمان اتحاد با کشورهای دیگر نمی کنیم. وارد شدن مادرترتیبات اتحادبا همه کشورهای دیگر تنها در حیطه حاکمیت سیاسی است که با روشن بینی برای حفظ و تقویت مصالح خودمان انتخاب کرده‌ایم. چنین سیاستی به ماآزادی محل و افری می بخشد، به ماتوانایی میدهد تا از مهارتها و تجارب فنی هرکشوردیگری بهره بگیریم و آن را مغتنم شماریم. ماباطی کردن این راه نیرومند و کامرواتر میشویم. ودرجریان آن، ایران تازه‌ای را که در حال ظهور و بالندگی دوباره است

بنامیکنیم. بادرنظر گرفتن این جهات است که من مجموعه‌ای از ضابطه های ارشاد کننده برای ملتم وضع کرده‌ام تا ناسیونالیسم های مثبت ومنفی راازیکدیگر تمیزدهند.

سئوال ـ آن ضابطه ها از چه قرار بوده‌اند؟

جواب ـ من عقیده دارم که دریدن وویران کردن کاری است که از همه کس ساخته است، ولی فقط معدودی از افراد توانایی سازندگی دارند. نابود کردن همیشه تماشایی و محیرالعقول و هیجان برانگیزاست، در حالیکه ساختن و بناکردن باحرکات کند وخاموش و باتحمل روندی سرشارازتلاش ملازمه دارد. بنابراین اولین ضابطه هدایت کننده‌ای که من وضع کردم این بود که: به همه کسانیکه ناسیونالیسم منفی راوعظ میکنند با سوءظن نگاه کنید.

ثانیاً، سوءظن داشته باشید به کسانیکه تنها به یک نوع امپریالیسم میتا زند، چون تجربه بمن نشان داده است که کسانیکه فقط بایک نوع امپریالیسم دشمنی میورزند طبیعتاً باید نقاط ضعفی در قبال نوع دیگرامپریالیسم داشته باشند.

ثالثاً روشها و گفتارهای کسانی را که به طرفداری از سوسیالیسم درایران وعظ میکنند با اعمال و دعاوی افرادی که واعظان همین مشرب در کشورهای خارجی هستند قیاس کنید و به تناقضاتشان توجه داشته باشید دراین مقایسه مخصوصاً کشف کنید که آیا سیاست های اینان در خاک اجدادی ماجرئومه های اصیل وبومی بیاراورده است و یا متاعی وارداتی و بیگانه است. ازاین راه شما میتوانید سیاق اصیل و بومی ناسیونالیسم را ارزیابی کنید.

رابعاً هرگز فریب شعارهای دهان پرکن این ناسیونالیستهارا، هنگامیکه وعده های توسعه و آبادانی برای مملکت میدهند نخورید. بلکه داوری کنید که آیا وعده هایی که میدهند میتواند بطور موثر ـ وظرف دوره معینی از زمان تحقق پیداکند یا خیر.

سئوال ـ این مسلماً تحلیل خوبی از ناسیونالیسم مثبت شماست؟

جواب ـ بلی. من مطالعه پرحوصله‌ای درباره منطق های تطور و حرکات هردو مقوله امپریالیسم و کمونیسم انجام داده‌ام و فرضیه خاص خودم را همراه شیوه های بالفعل روبرو شدن با آنها وضع کرده‌ام. بعنوان مثال من دریافتم که روش امریکا در مواجه‌اش باکمونیسم ناصواب بوده است.

سئوال ـ آیا مقصودتان «دکترین دالس» است؟

جواب ـ بلی من دکترین دالس راردکرده‌ام، چون این روش نبرد برضدکمونیسم را به نوعی جهادصلیبی واقعی که باید بی امان و بیرحمانه جنگیده شود تبدیل کرده است.

ادامه دارد

گزارشهای روزانه اطلاعات ازاروپا

بدون تفسیر

زن و پول

آماری که امروز منتشر شد نشان میدهد ۵۶ درصد زنان فرانسوی بودجه کل خانواده رادر اختیار دارند و تصمیم گیرند نهائی درباره هزینه های اساسی خانواده، زنان هستند نه مردان. درسال ۱۹۷۱ حدود ۲۷ درصد زنان فرانسوی یک حساب دربانکها داشتند اما این رقم در سال ۱۹۷۶ به ۶۳/۳ رسیده است.

آمارحاکی از آنست که فقط شانزده درصد زنان فرانسوی از نظر مالی تابع مردان هستند و از خوددرآمدی ندارند.

اکثر زنان فرانسوی معتقدند مردان هنوز از امور صرفه جوئی آگاهی ندارند و بوجه خانواده را حیف و میل میکنند. تنها هفت درصد زنان فرانسه نه از درامد خانواده آگاهی دارند و نه از هزینه آن بموجب پرسشی که از یکصدزن بعمل آمده است ۸۴ درصد آنها تاکید کرده‌اند که تهیه ارزاق خانواده مطلقاً بانظر آنها تهیه میشود و ۶۰ درصد خاطرنشان ساخته‌اند در بودجه‌ای که برای پوشاک در نظرگرفته شده نظر قاطع داشته‌اند. آمارحاکی از آنست که ۲۷ درصدزنان فرانسوی در آمد و هزینه خانواده را یادداشت میکنند و ۵۹ درصد بدانجهت صرفه جوئی میکنند که تعطیلات سالانه را باتفاق شوهروفرزندانشان به بهترین وجهی بگذرانند.

منصور تاراجی

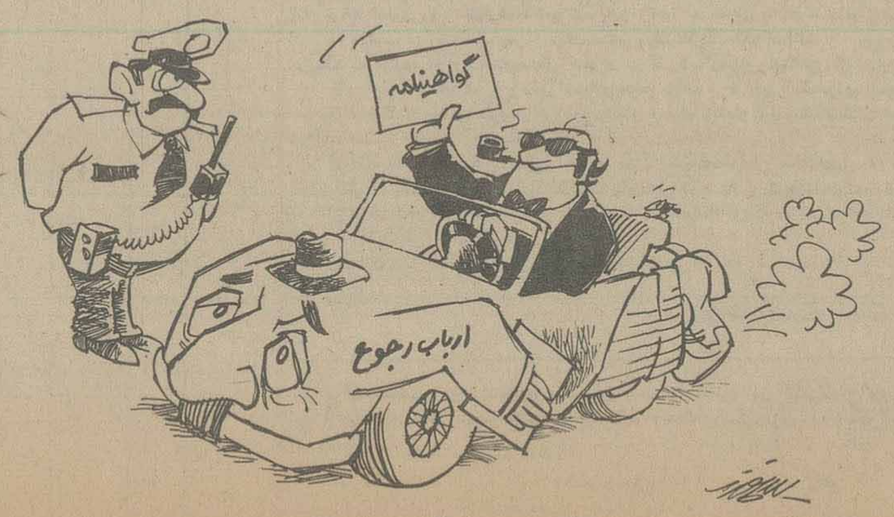

مقامهای دولتی با گذراندن دوره آموزشی، گواهینامه می گیرند...

نامه به سردبیر

آموزش مذهبی جوانان را گسترش دهیم

امروز که کمبود مدارس و موسسات اموزشی در کشور کاملا محسوس است و از طرفی برنامه‌های سنگین وفشرده درسی آنچنانکه باید جوابگوی نیازهای آموزش مذهبی دانش آموزان نیست، بنابراین برای یاد گرفتن قرآن واصول عقاید ایجاد کلاسهای مخصوصی لازم وضروری مینماید که به عقیده من مسجد و تسهیلاتی که در آن فراهم است میتواند این کمبود را جبران کند، کما اینکه در ادوار مختلف جوابگوی این نیاز بوده است.

اخیرا حوزه علمیه قم، ضمن خدمات وسیع و گسترده علمی و اموزشی که دارد، باین مسئله مهم توجهی بیشتر مبذول داشته واز طرف دارالتبلیغ اسلامی، عده بسیاری از طلاب وبانوان کلاس دیده و متخصص، جهت آموزش قرآن و اصول عقاید بشهرها و ولایات اعزام گردیده‌اند و این برنامه بالغ بر یکصد وبیست هزار نفر رازیر پوشش خدمات آموزشی قرار داده است.

این دومین سال است که در تعطیلات تابستان، در مسجد امام علی النقی «ع» کلاس آموزش قرآن واصول عقاید جهت پسران و دختران دایر شده و در مدت کوتاه (در حدود ۴۰ روز) باروش مناسبی بآنها تعلیم می‌دهند

مگر نه این است که همه باید باور داشته باشیم که پیشرفتهای یکجانبه و تکامل مادی، به تنهایی موجب سعادت و خوشبختی بشر نمیشود بلکه بهمان نسبت که در تامین احتیاجات مادی تو باوگان دقت واهتمام می‌گردد بایستی در تامین غذای معنوی و تکامل روحانی آنها نیز سعی و کوشش شود. ما باید فرزندانمان را برای خودشان بسازیم و نمیتوانیم خود را از دنیای پیشرفته جدا بدانیم، مضافا که از نظر اخلاقی و معنویات نیز بایستی برابر مقتضیات زمان ومنطق روز، جوابگوی نیاز آنها باشیم مسجد، مکتب انسان سازی ومرکز آموزش واخلاقی و فضایل انسانی است واز این رو اسلام مسجد را سرچشمه تمام پیشرفتهای زندگی میداند ومسجد در کشورهای اسلامی بالاخص مناطق شیعه نشین، یک مکتب سازنده تحرک پذیر است که در هر زمان متناسب خدمات چشمگیری، از لحاظ عمران وآموزش بوده وهست.

بحمدالله مساجد ما از هر جهت دایر است، اما چه بهتر که برنامه‌های زنده‌تری در آنها پیاده شود تا با همکاری و خودیاری مسلمانان بهره‌های بیشتری بدست آید. انصاری اراکی

چهل سال قبل...

گرمای اهواز

چندی است گرمای اهواز شدت نموده و مخصوصا پانزده روز است متوالیا باد شرقی میوزد و هوا را گرم و مرطوب نموده سه روز قبل گرمی هوا به نهایت شدت رسیده بود ولی خوشبختانه از سه ساعت بعد از ظهر تا نیمه شب باد شمال وزیدن گرفت و فعلا هوا خوب است.

وزرای جدید معرفی شدند

اقای علی منصور بسمت وزارت صناعت انتخاب و صبح امروز بحضور اعلیحضرت همایون شاهنشاهی معرفی گردیدند. پیش از ظهر باتفاق اقای جم رئیس الوزراء در وزارت صناعت حضور یافته به روسای آن وزارت خانه معرفی و مشغول کار شدند.

اقای ابوالقاسم فروهر وزیر سابق صناعت بسمت وزارت داخله منصوب و صبح امروز بحضور اعلیحضرت همایون شاهنشاهی معرفی گردیدند و پیش از ظهر در وزارت داخله حضور یافته شروع بکار نمودند.

عبدالرزاق و برادرش

ساعت ۲ بعد از نصف شب عبدالرزاق نام و برادرش بخانه فرخ پور عضو شهرداری جهرم رفته و چند زخم بفرخ پور میزنند. مامورین هر دو را دستگیر و بشهربانی اعزام میدارند. اینک فرخ پور تحت معالجه و قضیه مورد بازجوئی است.

خودکشی

فخر زمان ساکن کوچه اخباری بخش ۴ بر اثر گفتگو و منازعه با شوهرش بقصد خودکشی مقداری تریاک میخورد. کسانش از قضیه مطلع شده او را بوسیله مامورین برای معالجه به بیمارستان اعزام میدارند ولی چون مدتی از خوردن تریاک گذشته بود معالجه موثر واقع نشده فوت میکند. جنازه معاینه و پروانه دفن صادر میشود. اینک قضیه مورد بازجوئی است.

برق زدگی

جعفر نام زارع اهل قریه قجور نیم فرسخی بخش تکاب در حالی که مشغول چیدن زراعت بوده برق زده و بلافاصله فوت نموده است.

هیئت نمایندگی ترکیه کمال محبت و احترام و صمیمیت و همکاری درباره هیئت نمایندگی ایران ابراز و در کلیه کارها موافقت کامل از خود ابراز داشته‌اند این احساسات دوستانه و صمیمانه که از طرف کشور دوست و همسایه نسبت بنمایندگان کشور شاهنشاهی ابراز گردیده نشانه بزرگی از مراتب برادری و استحکام ارکان مودت بین دو کشور همسایه برادر و دوست است و ما در این موقع از این محبت و حسن همکاری که در طی این ماموریت از جانب برادران ترک ابراز گردیده مقابلا تشکر مینمائیم.

احساسات دوستانه

بطوری که اطلاع یافته‌ایم هنگام ماموریت آقای سرهنگ منصور مزینی رئیس کمیسیون عالی مرزی دولت شاهنشاهی اعزامی به کشور دولت جمهوری ترکیه در خاک دوست و همسایه در هر محل و هر مورد از طرف مامورین آن دولت مخصوصا آقای عزالدین جاقبار رئیس

مراجعت از اروپا

آقای احمد نجم ابادی که چند سال قبل از طرف وزارت عدلیه برای مطالعه در قسمت طب قانونی به اروپا اعزام شده بودند پس از گرفتن دانشنامه و خاتمه مطالعات و تحصیلات اخیرا مراجعت و بتهران وارد شده‌اند.

نوزاد عجیب

در یکی از دهکده های کوچصفهان زن اسماعیل نام باقری کودکی زائیده که صورت اوصاف و فاقد برامدگی بینی است بجای بینی دو سوراخ ریز در صورت او دیده میشود و در فک اعلای او نیز یک دندان مشاهده میشود. این طفل که بزحمت متولد شده هنوز زنده است.

حمله کوسه

محمد علی شوفر که برای آب تنی به رودخانه کارون رفته بود ماهی کوسه باو حمله نموده دستش را قطع میکند و فعلا در بیمارستان تحت معالجه است.

اندیشه های جوانی

نگارش حسینقلی مستعان، حاوی بهترین داستانهای ادبی، اخلاقی، عشقی جدید انتشار یافته در کتابفروشی بنگاه دانش و کتابفروشیهای دیگر جلدی ۱۰ ریال بفروش میرسد.

ستارگان سیاه

شاهکار آقای سعید نفیسی نویسنده معروف مشتمل بر ۳۱ حکایت ادبی با انشاء و روشی که مخصوص این نویسنده ابردست میباشد در ۳۵۰ صفحه با بهترین چاپ و کاغذ بارزش ۱۰ ریال در شرکت چاپ کتاب «تهران ـ تبریز» بفروش میرسد.

«نقل از اطلاعات ۲۹ مرداد ۱۳۱۷»

ماه رمضان، پیام آور صلح و آرامش

حکمت آزمایش الهی

از: حضرت استاد علامه شیخ محمدتقی جعفری

سئوال از تهران آقا علی ناظم زاده

سئوال کننده در این اندیشه است که آیا خداوند میتواند آفریده خود را نشناسد و نداند چه کاره است. پس چرا او را امتحان و آزمایش می کند. حکمت این امتحان و آزمایش را چه میتوان دانست لطفا بیان بفرمائید.

حضرت استاد علامه ـ محمد تقی جعفری در پاسخ سئوال کننده از سرویس مذهبی اطلاعات چنین پاسخ میدهد:

در جواب این سئوال باید پنج موضوع مورد توجه قرار بگیرد:

۱ ـ آزمایش کننده
۲ ـ شخص آزمایش شده
۳ ـ انگیزه آزمایش
۴ ـ اشکال گوناگون آزمایش
۵ ـ موضوع آزمایش

پیش از بررسی موضوع پنجگانه لازم می دانم که تعریف مختصری در باره آزمایش متذکر شویم:

✱ تعریف آزمایش:

مقدمات عملی یا قولی برای استخراج و بدست آوردن هدف از: یک موجود، آزمایش نامیده می شود این مقدمات با نظریه اختلاف موجودی که مورد آزمایش قرار گرفته است متفاوت میباشد.

اگر در جمادات و گیاهان صورت بگیرد، به معنی آن است که موضوع مفروض دارای پدیده ها و روابط و خواصی است که موجب تاریکی هدف آزمایش کننده در آن موضوع می باشد. کوشش برای استخراج وضع یا پدیده مطلوب از جماد یا گیاه احتیاج به دقت در پدیده ها و روابط و خواص و تفکیک و مقایسه آنها با یک دیگر دارد.

مثلا وقتی یک طلا شناس می خواهد فلزی را که احتمال می دهد طلا بوده باشد بشناسد ممکن است احتیاج به کار های زیاد داشته باشد مانند تفکیک آن از موادی که با آن فلز که مورد احتمال طلا است مخلوط شده است سپس با وارد کردن تغییرات در آن مورد احتمال و مقایسه با سر طلا ها.....

یک اصطلاح و تعریف عمومی برای آزمایش لازم است که بطور عموم پیکر وی از هدف همه موارد امتحان و آزمایش را شامل گردد.

اگر این تفتیش و بررسی و استخراج در قلمرو جانداران بوده باشد، قضیه پیچیده تر می شود، پیچیدگی قضیه بدان جهت است که ما در عالم جانداران با موضوع خود بنرو کار داریم، لذا آزمایش مربوط به جاندار در دو صحنه ممکن است عملی شود:

صحنه یکم ـ موضوع آزمایش پدیده های عضوی خالص جاندار است، در این صحنه حیوان با نباتات و جمادات یکسان می شود، مثلا می خواهیم بدانیم بازوی آن حیوان چند رگ دارد، پوستش دو سال سوم چه رنگی به خود می گیرد.

صحنه دوم ـ پدیده های مربوط به خود جاندار است. آزمایشات ما در این صحنه روی موضوعی انجام می گیرد که برای ورود وسایل آزمایش حسی منطقه ممنوع الورود است، ما تنها آثار و خواص و حرکاتی از خود جاندار مشاهده می کنیم و در قلمرو علمی آنها را مورد بررسی قرار میدهیم بنابراین آزمایشات ما یا بعبارت دیگر استخراج هدف مطلوب از منطقه خود پس از مطالعات و دقت کاری های فراوانی خواهد بود که مربوط به خود جانداری می باشد.

دیدن و بررسی کردن غرایز حیوانات هم برای بدست آوردن عناصر خود کافی بنظر نمی رسد، زیرا حیوانات هم مانند انسانها در بهره برداری از غرایز خود تصرفات و فعالیت هایی دارند، نه به آن معنی که ایده آلی برای خود آنها مطرح است، که آن را رنگ آمیزی نموده است، بلکه انعقاد موضوع خود که با خود آگاهانه موقعیت را برای زندگیش آماده می سازد، احتیاج به تنظیم غرایز و توجیه آنها دارد.

اگر احساس کند که حیوان نیرومند تری در محیط پدید شده است که ممکن است او را از پای در آورد، در آن محیط تخم نخواهد گذاشت و بچه بدنیا نخواهد آورد، یا این که تخم گذاشتن یا بچه بدنیا آوردن مستند به غرایز حیوان است. ولی همه آن مسایل برای خود او مطرح است، وقتی که خود را در خطر احساس کرد، سایر غرایز را در راه خود کنترل و محدود می کند، بنابر این تعریفی که برای آزمایش در جمادات و نباتات صحیح است در عالم حیوانات منطقی نیست.

بهمین ملاک تعریفی که برای آزمایش در عالم حیوانات قابل بهره برداری است، در قلمرو انسان ها صحیح نخواهد بود. برای توضیح پدیده امتحان در باره انسان مجبوریم موضوعات پنجگانه را که در اول مبحث گفتیم بطور اختصار مطرح کنیم:

موضوع یکم

✱ آزمایش کننده:

تردیدی نیست که برای آزمایش کننده دو قضیه اساسی شرط لازم می باشد:

✱ شرط اول ـ آگاهی و اطلاع کافی آزمایش کننده در باره موضوع آزمایش.

طبیعت انسانی آنچنان با مسائل و پدیده های گوناگون و بیشمار پیوستگی دارد که گویی بدست آوردن یک نقطه مطلوب از انسان مساوی است با آگاهی و تفکیک آن مسائل و پدیده های گوناگون و بیشماری از یک دیگر.

✱ شرط دوم ـ مهارت کافی در هدف گیری و مخلوط نکردن وسیله و هدف البته مراعات این دو شرط در همه آزمایشات انسانی و غیر انسانی ضرورت دارد. ادامه دارد

دعای روز پنجم ماه مبارک رمضان

اَللّٰهُمَّ اجْعَلْنی فیهِ مِنَ الْمُسْتَغْفِرینَ وَاجْعَلْنی فیهِ مِنْ عِبادِکَ الصّالِحینَ

خدایا مرا در این روز از آمرزش جویان قرار بده و مرا در این روز از بندگان شایسته ات که فرمان میبرند

الْقانِتینَ وَاجْعَلْنی فیهِ مِنْ اَوْلِیائِکَ الْمُقَرَّبینَ بِرَأفَتِکَ یا اَرْحَمَ

قرار بده و مرا در این روز از دوستان مقرب درگاهت قرار بده بحق همت ای مهربانترین

الرّاحِمینَ

مهربانان

دعای مخصوص افطار به روایت از حضرت امیرالمومنین علیه السلام

حضرت امیرالمؤمنین علیه السلام هرگاه میخواست افطار کند می گفت بِسْمِ اللّٰهِ

اَللّٰهُمَّ لَکَ صُمْنا وَعَلی رِزْقِکَ اَفْطَرْنا فَتَقَبَّلْ مِنّا اِنَّکَ اَنْتَ

بنام خدا. خداوندا برای تو روزه گرفتیم و بر روزی تو افطار کردیم پس آنرا از ما بپذیر چه تو

السَّمیعُ الْعَلیمُ

شنوا و دانائی

شماسئوال کرده‌اید:

دوشیزه... یگانه در مورد مصرف گوشت در آمریکا سئوال شده بود، ذبح باید بطریق اسلامی انجام گیرد و کسی که ذبح میکند حتماً باید مسلمان باشد و سرورا یک مرتبه قطع نکند درغیر این شرایط مصرف گوشت ذبح شده حرام است.

دوشیزه م مان درتهران ـ در مورد سئوالی که فرموده بودید شما جزء دسته دوم از زنانی هستید که عادت زنانه می شوند میتوانید به رساله توضیح المسائل صفحه ۷۲ مسئله ۴۸۴ رجوع کنید.

آقای ایرج نظری ازتهران ـ اگر این سفری که شما میکنید سفر حرام است و برای یک کارحرامی به این سفر می روید حتماً باید نماز خودرا تمام بخوانید.

آقای رضاقلی بیکی از سمنان ـ به صفحه ۱۸ مسئله ۱۱۲ توضیح المسائل رجوع شود.

آقای حمید منوچهری میتوانید به کتاب عقائد و آرای بشری علامه یحیی نوری رجوع بفرمائید مفصلا بحث شده است.

آقای هوشنگ روحی ازمشهد دراین مسئله به حضرت حجة الاسلام و المسلمین آیت الله زاده حاج سید مجتبی بروجردی مراجعه کنید به ایشان تذکر داده شد که شمارا به پذیرند.

آقای نادر روح افزا اعتیاد شما به آن موضوعی که اشاره کرده اید تنها با اراده راسخ شما است که میتواند نابود شود.

آقای صادق نوروزی میتوانید به صفحه ۲۱۰ مسئله ۱۳۰ رجوع کنید.

دوشیزه ن ـ م به کتاب اخلاق دانشمند شهیر آقای فلسفی رجوع شود.

دوشیزه نسترن طاهری به صفحه ۶۷ مسئله ۴۴۸ مراجعه شود.

دوشیزه فاطمه اکرمی تفسیرالمیزان و تفسیرمجمع البیان و تفسیر نمونه را مطالعه کنید.

تلفن ۳۲۸۶۲۸ از ساعت ۴/۵ تا ۶/۵ هر روز سئوالهای مذهبی شما را دریافت می کند و بوسیله شخصیت های علمیِ روحانیت در روزنامه، به شما پاسخ می دهد.

علی علیه السلام را بهتر بشناسیم:

«قال رسول الله»

لَوانَّ السَّمٰواتِ السَّبْعَ والاَرَضینَ السَّبْعَ وُضِعَتْ فی کِفَّةٍ وَوُضِعَ اِیمانُ علی فی کِفَّةٍ لَرَجَحَ اِیمانُ علی».

ترجمه: حضرت پیامبراکرم فرمودند: «اگر آسمانها و زمین های هفتگانه دریک پله (ترازو) و ایمان علی در پله دیگرنهاده شود ایمان علی افزون تر است»

عمربن خطاب
ذخیرة العقبی ص ۲۲۶ ج ۲

مجالس

✱ آقای دکتر محمد جواد مناقبی:

ظهرها بعد از نماز جماعت مرجع عالیقدر شیعیان حضرت آیت‌اله العظمی آقای حاج سیداحمد خوانساری.

مسجد امام صادق علیه السلام آریاشهر از ساعت ۹/۵ الی ۱۰/۵ بعد ازظهر

مسجد سادات یوسف آباد شمالی از ساعت ۱۰/۵ الی ۱۱/۵ بعد از ظهر

✱ حضرت آیت‌اله حاج سید مهدی لواسانی:

ظهرها و شبها بعد از اقامه جماعت درمسجد مرحوم آیت‌اله لواسانی

حسینیه فاطمیون از ساعت ۲ الی ۱ بعد از ظهر

آقای شیخ محمد مقدسیان:

مسجد رسول اکرم چهارراه اناری از ساعت ۲ الی ۳ بعد از ظهر

مسجد شیشه خیابان آشیخ هادی از ساعت ۹ الی ۱۰ بعد از ظهر

آقای عبدالحمید ولوی:

مسجد فیلسوف خیابان مولوی از ساعت ۲ الی ۳ بعد از ظهر

مسجد مستوفی الممالک خیابان خیام از ساعت ۱۱ الی ۱۲ بعد از ظهر

حسینیه قنات آبادیها از ساعت ۱۲ الی ۱ بعد از ظهر

آقای حاج احمد کافی خراسانی:

مسجدالمصطفی چهارراه حسن آباد از ساعت ۲ الی ۳ بعد از ظهر

مسجد امام حسن مجتبی علیه‌السلام از ساعت ۳/۵ الی ۴/۵ بعد از ظهر

مسجد مروی خیابان ناصرخسرو از ساعت ۴/۵ الی ۵/۵ بعد از ظهر

مهدیه شبها از ساعت ۸ الی ۱۱ بعد از ظهر.

آقای شیخ محمد تقی مجتهدزاده:

مسجد فخریه خیابان پهلوی از ساعت ۲ الی ۳ بعد از ظهر

مسجد حجتیه سلسبیل ازساعت ۹ الی ۱۰ بعد از ظهر

مسجد حسینی خیابان طوس از ساعت ۱۰ الی ۱۱ بعد از ظهر

مسجد مرحوم آیت اله طالقانی پاچنار از ساعت ۱۱ الی ۱۲ بعد از ظهر

آقای سیدقاسم شجاعی:

مسجد حاج ابوالفتح میدان شاه ازساعت ۱ الی ۲ بعد از ظهر

مسجد سیدالشهدا نازی آباد از ساعت ۲ الی ۳ بعد از ظهر

مسجد نوخیابان خراسان از ساعت ۹ الی ۱۰ بعد از ظهر

مسجد علوی خیابان سیروس از ساعت ۱۰ الی ۱۱ بعد از ظهر

حسینیه طریقت از ساعت ۱۱ الی ۱۲ بعد از ظهر

حسینیه فاطمیون از ساعت ۲ الی ۱ بعد از ظهر

آقای شیخ محمد مقدسیان:

مسجد رسول اکرم چهارراه اناری از ساعت ۲ الی ۳ بعد از ظهر

مسجد شیشه خیابان آشیخ هادی از ساعت ۹ الی ۱۰ بعد از ظهر

آقای عبدالحمید ولوی:

مسجد فیلسوف خیابان مولوی از ساعت ۲ الی ۳ بعد از ظهر

مسجد مستوفی الممالک خیابان خیام از ساعت ۱۱ الی ۱۲ بعد از ظهر

حسینیه قنات آبادیها از ساعت ۱۲ الی ۱ بعد از ظهر

آقای حاج احمد کافی خراسانی:

مسجدالمصطفی چهارراه حسن آباد از ساعت ۲ الی ۳ بعد از ظهر

مسجد امام حسن مجتبی علیه‌السلام از ساعت ۳/۵ الی ۴/۵ بعد از ظهر

مسجد مروی خیابان ناصرخسرو از ساعت ۴/۵ الی ۵/۵ بعد از ظهر

مهدیه شبها از ساعت ۸ الی ۱۱ بعد از ظهر.

آقای شیخ محمد تقی مجتهدزاده:

مسجد فخریه خیابان پهلوی از ساعت ۲ الی ۳ بعد از ظهر

مسجد حجتیه سلسبیل ازساعت ۹ الی ۱۰ بعد از ظهر

مسجد حسینی خیابان طوس از ساعت ۱۰ الی ۱۱ بعد از ظهر

مسجد مرحوم آیت اله طالقانی پاچنار از ساعت ۱۱ الی ۱۲ بعد از ظهر

آقای سیدقاسم شجاعی:

مسجد حاج ابوالفتح میدان شاه ازساعت ۱ الی ۲ بعد از ظهر

مسجد سیدالشهدا نازی آباد از ساعت ۲ الی ۳ بعد از ظهر

مسجد نوخیابان خراسان از ساعت ۹ الی ۱۰ بعد از ظهر

مسجد علوی خیابان سیروس از ساعت ۱۰ الی ۱۱ بعد از ظهر

حسینیه طریقت از ساعت ۱۱ الی ۱۲ بعد از ظهر

حسینیه فاطمیون از ساعت ۲ الی ۱ بعد از ظهر

آقای شیخ محمد غروی:

مسجد علی آذربایجان ۲ الی ۳ بعد از ظهر

مسجد خمسه طیبه قلهک از ساعت ۹ الی ۱۰ بعد از ظهر

مسجد صاحب‌الزمان روحی‌له الفداء اختیاریه از ساعت ۱۰ الی ۱۱ بعد از ظهر

مسجد قندی از ساعت ۱۱/۵ الی ۱۲/۵ بعد از ظهر

آقای شیخ کاظم گلرو:

مسجد سراج سرچشمه از ساعت ۲ الی ۳ بعد از ظهر

مسجد ابوالفضل از ساعت ۹ الی ۱۰ بعد از ظهر

حسینیه مسلم بن عقیل از ساعت ۱۰ الی ۱۱ بعد از ظهر

مهدیه تهران:
مکتب آموزنده و تربیتی قرآن و اهل بیت

با رویت هلال ماه رحمت الهی (رمضان) در مهدیه تهران موسسه‌ای که قرآن و عترت، دوامانت گرانقدر رسول خدا همگام با هم دردل اجتماعات علاقه مندان بدین و مذهب پیش میروند، با برنامه‌های تنظیم شده شما عزیزان را که امید فردای اسلام هستید که آماده برای آینده‌ای با موفقیت مینماید می‌توانید هر شب در جمع آنان شرکت فرمائید.

۸ بعد از ظهر اقامه جماعت
۹ بعد از ظهر تدریس قرآن واعتقادات
۱۰ سخنرانی دانشمند گرامی آقای حاج شیخ احمدکافی

ساعات شرعی

روزیکشنبه پنجم ماه مبارک رمضان
توپ سحر ساعت ۴ و ۵۰ دقیقه
طلوع آفتاب ساعت ۶ و ۲۴ دقیقه
ظهر شرعی ساعت ۱۳ و ۸ دقیقه
توپ افطار ساعت ۲۰ و ۷ دقیقه

روزنامه اسلام در ماه رمضان

محمد خطر یهود را پیش بینی میکند

.....مسلمانان که جنگ های سخت و طاقت فرسایی را پشت سر گذارده بودند. به آرامشی نسبی دست یافتند و زندگی عادی، تجارت و زراعت را از سر گرفتند.

عرب ها می پنداشتند که روز های سخت پایان گرفته و آرامش و امنیت بر جزیرة العرب مسلط شده است عرب ها به اتکاء خصیصه ذاتی که آرامش طلبی و بی اعتنایی به پاره‌ای از علل در رأس آن بود، به زندگی عادی پرداخته بودند.

اما..... محمد (ص) که بر خلاف آنان، به مدیوحی الهی این آرامش را آتشی پنهان زیر خاکستر می دانست، امت را هشدارمی داد که خطرنزدیک می شود و امت باید که هوشیار و آماده باشد.

در این زمان بود که خبر رسید امت یهود ـ جنگجو ترین و متشکل ترین جنگندگان خود را با ابزار جنگی بسیار برای انهدام مدینة الرسول به حرکت در آورده است.

ترس بر مسلمانان چیره شد و پاز محمد (ص) بود که چاره اخر اندیشید: برگرد مدینه دیواری بلند باید کشید.....

فرصت کوتاه بود و دشمن بسیار. از سویی دیگر مصالح بحد کافی در دسترس نبود. محمد (ص) سردارش را فرا خواند تا این مهم را با او مشورت کند. سلمان فارسی، با توجه به مشکلات، جفر خندق را بر گرداگرد مکه پیشنهاد کرد. رسول خدا این پیشنهاد را پذیرفت و به حفر خندق فرمان داد.

حفر خندق ۶ روز (از روز دوم ماه مبارک رمضان) بطول انجامید و دو فرسنگ گرداگرد مدینه خندق زده شد.

در میان مسلمانان، محمد (ص) بیش از هر کس دیگر زمین را به زور بازوی خویش خاکبرداری کرد و دیگران را به حفر تشویق فرمود.

خندق اماده شده بود جنگندگان یهود بسرعت به کنار مدینه رسیدند و با خندقی طویل و عمیق روبرو شدند. جنگندگان باورشان نمی آمد که حفر این خندق کار محمد و یارانش باشد. آنان می پنداشتند که در مدینه رومیان آماده رویا رویی با آنان هستند و هم آنان بودند که چنین خندقی حفر کردند. یهودیان پشت خندق شب را در حالیکه از بیم جان می لرزیدند، بصبح رساندند.....

آگهی استخدام

دانشکده تربیت بدنی و علوم ورزشی بر اساس مقررات آئین نامه استخدامی هیأت علمی دانشکده تعدادی مربی جهت تدریس زبان انگلیسی با شرایط زیر استخدام میکند.

۱ـ حداقل مدرک تحصیلی فوق لیسانس در رشته زبان انگلیسی
۲ـ دارا بودن برگ پایان خدمت وظیفه عمومی یا معافیت
۳ـ حداکثر سن ۳۵ سال تمام در اول مهرماه ۲۵۳۶ .

داوطلبان واجد شرایط میتوانند فرم زیر را تکمیل نموده بانضمام فتوکپی مدارک تحصیلی و تجربی خود همراه دو قطعه عکس تا پایان وقت اداری روز ۱۵ شهریورماه ۳۶ به نشانی دانشکده تربیت بدنی و علوم ورزشی صندوق پستی شماره ۴۱/۲۴۱۲ ارسال دارند.

برگ درخواست شغل در دانشکده تربیت بدنی و علوم ورزشی

نام ..... نام خانوادگی ..... نام پدر ...
..... شماره شناسنامه ..... محل صدور .....
تاریخ تولد (روز ـ ماه ـ سال) ..... بالاترین
مدرک تحصیلی ..... وضع خدمت وظیفه .....

نشانی محل سکونت

امضاء داوطلب

آ ـ ۲۴۵۵۰

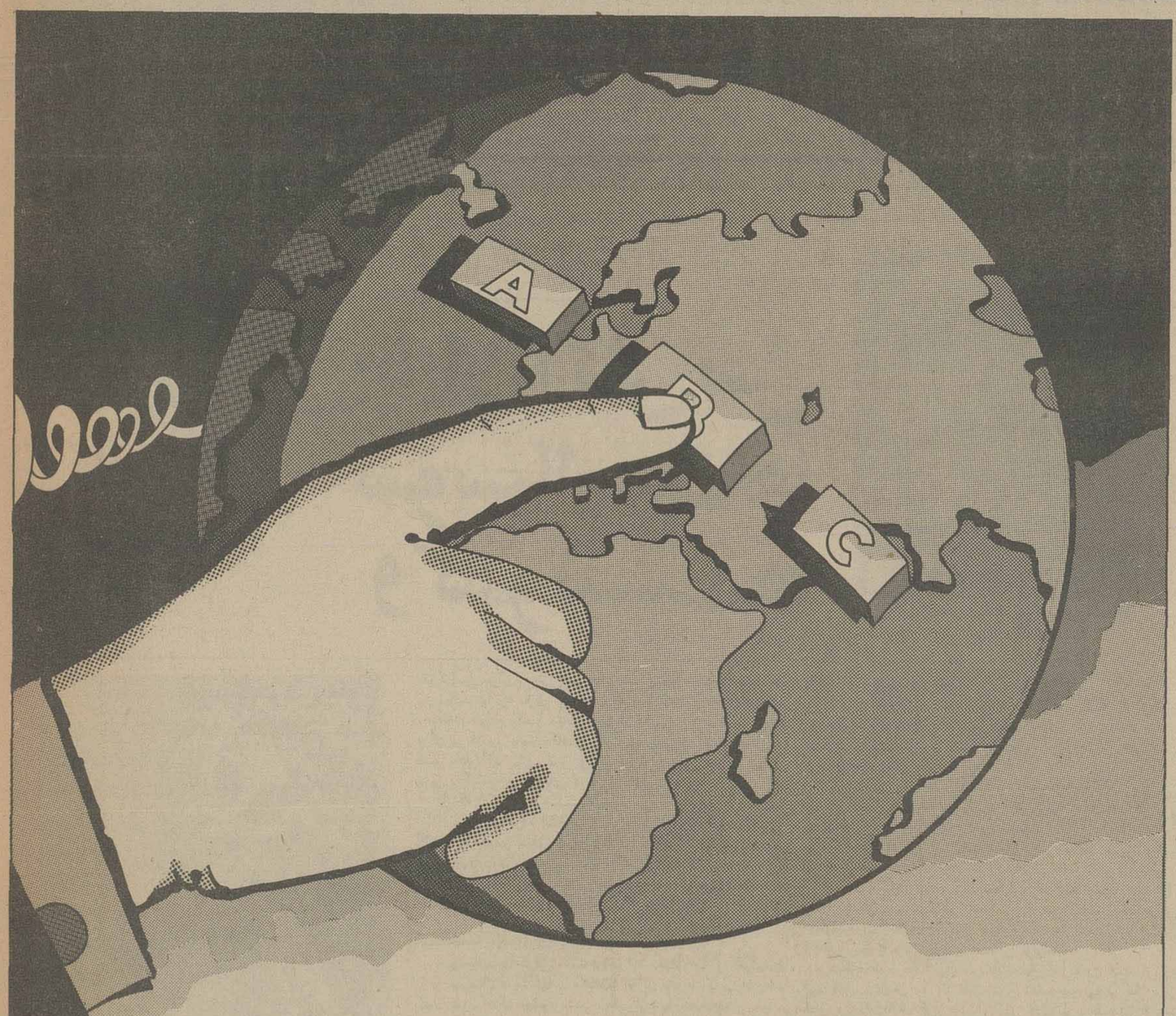

ارتباط ما با دنیا

تابیران عرضه کننده سیستم های تلفنی پیشرفته GTE در ایران است. پرطرفدارترین این سیستم ها سری ۸۰۰ ATEA می باشد که مخصوص دفاتر کار و سازمانهای کوچک تا متوسط است . سیستم های تلفنی GTE آخرین پدیده های صنایع ارتباطی آمریکائی هستند ، که از آخرین کشفیات و اختراعات متخصصین این رشته بهره برده اند . و تابیران انواع این سیستم ها را در ایران عرضه و کار نصب آنها را بعهده می گیرد . اگر سازمان کوچک و یا متوسطی دارید سیستم سری ۸۰۰ ATEA برای شما ایده آل است. که ظرف مدت بسیار کوتاهی نصب خواهد شد . این سیستم دارای امکانات ارتباطی برای یک تا چهار خط خارجی و دو تا ده خط داخلی میباشد اگر سازمان شما به سیستم های گسترده تری نیازمند است باز هم تابیران می تواند به نسبت نیازشما انواع سیستم های موجود GTE را پیشنهاد کند . سیستم های GTE دارای امکانات ارتباطات داخلی از ۱۰ تا ۴۶۰۰ خط می باشند . بنفع شماست که قبل از انتخاب هرگونه سیستم تلفنی با تابیران تماس بگیرید .

تابیران
Tabiran

شرکت سهامی خاص تامین برق و آب ایران (تابیران) تهران ـ خیابان ایران نوین غربی خیابان مشعل . ساختمان تابیران ، تلفنهای ۱۶ ـ ۹۳۳۰۱۱ تلفن اداره فروش ۹۲۶۰۱۶ .

تایم

انگلیس: انحطاط بزرگ اخلاقی در جامعه

مردم طبقه متوسط دیگر جانشان به لبشان رسیده است آنها از دیدن زد و خورد طرفداران تیم های فوتبال که با بطریهای شکسته و زنجیر دوچرخه بجان هم میافتند بیزار شده اند و برملا شدن تقلب هائی که درسیستم رفاه اجتماعی وسیله بعضی از مردم عملی شده و سالانه ۱۷۰ میلیون لیره استرلینگ برای دولت خرج برمیدارد خشم آنها را برانگیخته است ازدیاد مغازه های فروشنده محله های وقیح و بی پروای جنسی و سینماهائی که فیلم های پورنوگرافی درشهرهانشان میدهند نیز بنوبه خود انزجار همگانی را باعث شده است.

چنین توضیحاتی آدم را بیاد شهرنیویورک میاندازد، ولی این ناراحتیها درانگلستان بروز کرده‌اند عکس‌العمل مردم طبقه متوسط و بطور کلی جامعه انگلیس همراه با نوعی آرزوی بازگشت دوران ویکتوریایی که دران اصول اخلاقی اولویت داشت ظاهرشده است.

مسئله قابل توجه این است که دربین کسانیکه از وضع کنونی به ستوه آمده و آرزوی بازگشت دوران ملکه ویکتوریا را دارند میتوان هزاران نفر از رادیکالها را دید که بالاخره تصمیم گرفته‌اند ازگوشه انزوا و برج های عاج خود بیرون آمده و برعلیه یک جامعه که دچار بی بند و باری لگام گسیخته شده زبان به اعتراض بگشایند بسیاری از متنفذین عقیده دارند مشکلات کنونی حاصل ایده‌آلهائی است که درسالهای دهه ۱۹۶۰ وسیله جوانان موبلند از مسیر خود منحرف شد و تبدیل به حمله‌ای علیه

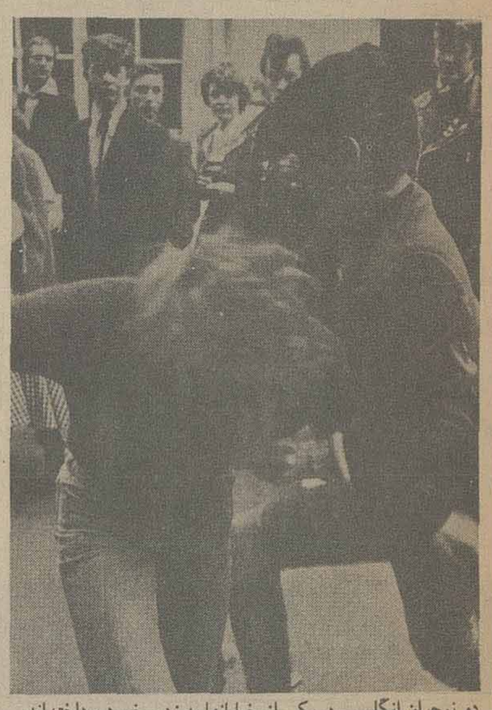

دو نوجوان انگلیسی دریکی از خیابانها به زد و خورد پرداخته‌اند.

سیستم ارزش های طبقه متوسط و سیستم خشک انگلیس گردید.

«ماری کنی» روزنامه نگار روزنامه ایونینگ استاندارد لندن سئوال میکند: کجای کارخراب شد و چرا اوضاع اینطوربرعکس شد؟ «ماری کنی» خود یکی از کسانی بود که دردهه ۱۹۶۰ اززرمندگان راه آزادی بیان همگانی بشمار میامد، وی اخیرا درمقاله‌ای چنین اظهار نظر کرد: حال که دهسال مسن ترشده‌ام هرروز که روزنامه را مطالعه میکنم و از دیدن خبرهائی که حاکی از تزلزل درجامعه ماست بخود میلرزم. نمونه‌ای از این خبرها که قلب یک رادیکال دهسال گذشته را بدرداورده چنین است: یک مدیرمدرسه درحالیکه از شدت ناراحتی میگرید ماجرای ویرانی و خرابی مدرسه را بدست بچه مدرسه‌ایها برای پلیس شرح میدهد یکزن دریک باجه تلفن عمومی درلندن مورد تجاوز قرارمیگیرد رهگذران به استغاثه های او برای کمک توجهی نمیکنند بیش از صدهزار کودک تحت سرپرستی سازمان های خیریه و تربیتی هستند که اکثریت آنها رااولیانشان بامان خدارها کرده‌اند.

«ماری کنی» درپایان مقاله خود مینویسد: من نمیتوانم انکار کنم که حداقل بخشی از مشکلات و گرفتاریهای کنونی ما حاصل مستقیم ایده الهای دوره بی بند و باری دهه ۱۹۶۰ میباشند.

«ماری کنی» تنها یک نمونه از نسلی است که امروزه باتاسف و خشم به گذشته نگاه میکند «برایان‌والدن» چهل و پنج ساله که اخیرا از نمایندگی مجلس عوام استعفا داد تا اجرا کننده یک برنامه تلویزیونی درباره امور روزمره گردد بدون هیچگونه خجالتی رسما میگوید از اینکه دردهه گذشته زیریک آگهی را که درروزنامه تایمز چاپ گردید و خواستار قانونی شدن «ماری جوانا» شد امضاء کرده متاسف و نادم است.

سنگهای آسمانی

«جاناتان ایتکین» نماینده دیگر مجلس عوام که درسال ۱۹۶۷ کتابی درحمایت از روندهای دهه ۱۹۶۰ بنام سنگهای آسمانی جوان نوشت امروزه معتقد است این سنگهای آسمانی فقط خردشان و جامعه اطرافشان را میسوزاند، وی میافزاید تخم ویرانی و خرابی کنونی دردهه ۱۹۶۰ کاشته شد. معلوم بود که رفتن از یک ماجرای بی بند و بار به ماجرای بی بند و باردیگر بالاخره منجربه یک حادثه شوم خواهد شد.

«رابرت لیسی» نویسنده کتاب عالیجناب که دردهه ۱۹۶۰ یکی از برفروشترین کتابها بود و طی صفحات آن ملکه الیزابت بعنوان شخصی دور از حقایق معرفی شده بود امروزه عقیده دارد که همان ایده محافظه کارانه‌ی که درشخص ملکه انگلیس تجلی میکند نه تنها برای جامعه انگلیس لازم است بلکه باعث تداوم این جامعه هم میگردد.

حتی «بل‌جانسون» سردبیر پرسروصدای «نیواستیزمن» اخیرا کتابی تحت عنوان «دشمنان جامعه» نوشته که دران از سیستم ارزش های طبقه متوسط با حرارت تمام دفاع کرده است جانسون مینویسد: هیچکس نباید از بورژوا بودن خود احساس خجالت بکند وی میافزاید این حقیقت که لازم است چنین اظهار نظری بیان شود خودنوعی تفسیر بردوران کنونی انگلیس و علاقه همگانی به دستیابی به پائین‌ترین نوع ضریب مشترک اجتماعی میباشد.

آیا واقعا آنچه اتفاق افتاد حاصل یک علاقه همگانی بود یا باعث آن عدم قبول مسئولیت از طرف جامعه بورژوازی تحت فشار

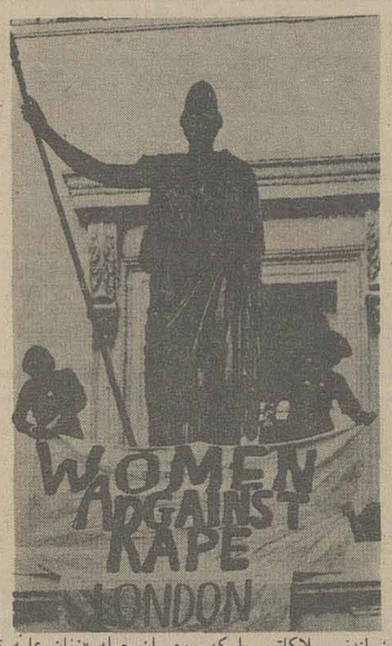

دوزن لندنی پلاکاتی را که روی ان جمله «زنان علیه تجاوز جنسی» نوشته شده درجلوی مجسمه «بریتانیکا» سمبل بریتانیا نصب میکنند.

قرارگرفته بود؟ جان رای رئیس روشنفکر مدرسه «وست می نیستر» که یکی از معروفترین مدارس خصوصی انگلستان است معتقد است که اکثریت ساکت انگلستان و ائتلاف روشنفکران و کسانیکه میخواستند درسیستم آموزشی انقلاب کنند هردو باندازه مساوی مسئول اوضاع هستند و اجازه داده‌اند بی بند و باری زیاده از حددامنه‌دار ووسیع گردد. جان رای میگوید: حملاتی که قدرت و اخلاقیات دردهه ۱۹۶۰ هدف آنها بودند توانست والدین، معلمین، کلیسا و بطور کلی همه را غافلگیر کند و زمانی که اولین موج اعتراض جوانان بلند شد همه این اشخاص و سازمانها جای خود را خالی کردند. وی معتقد است که علت اصلی این امر نوعی خستگی ملی درانگلستان بود. جان رای درتوضیح این عقیده میگوید:

میهمانی بزرگ

«دهه ۱۹۶۰ همزمان با هنگامی بود که بریتانیا مسئولیت کنترل و اداره یک امپراطوری را از شانه برداشت و برزمین گذاشت برای ۱۵۰ سال بریتانیا مجبور بود برای انجام مسئولیتهای جهانی و استعماری خود به نحوی منظم وظایف خود را عملی کند. پس از جنگ جهانی دوم در ۱۵ سالیکه اززمان پایان جنگ تا آغاز دهه ۱۹۶۰ مانده بود کلیه بخش های امپراطوری یا از طرف انگلستان آزاد شدند و یا خودشان آزادی خود را از بریتانیا گرفتند و ناگهان بریتانیا مانند مبصر کلاسی شد که درپایان سال تحصیلی خود را بدون هیچگونه مسئولیت ووظیفه میبابد. سالهای دهه ۱۹۶۰ برای ما تبدیل به یک مهمانی بزرگ و پرشکوه شد و این مهمانی زمانی شروع شد

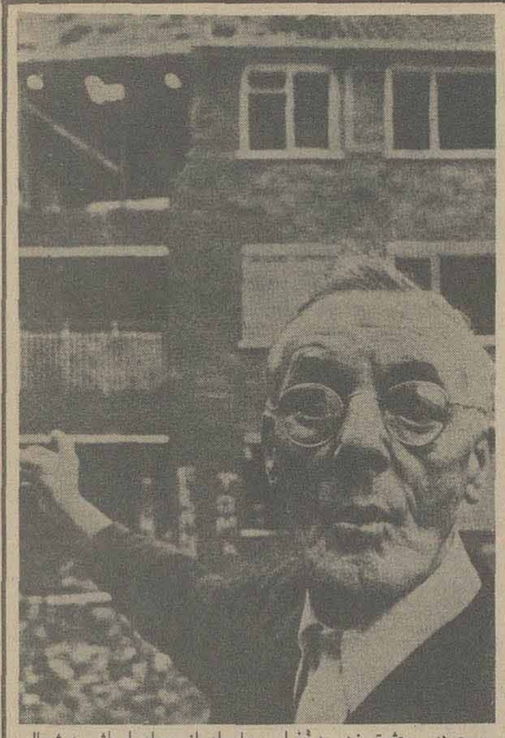

پیرمردی وحشت زده به خرابی حاصله از حمله اوباش درشمال انگلیس اشاره میکند.

که بریتانیا لازم بود توجه خود را به مسائل مدرنیزه کردن صنایع روابط صنعتی، آموزشی و پرورش و مدیریت معطوف کند مردم بریتانیا درحالی نبودند که بخواهند با این مسائل جدی روبرو شوند پس از هرسو فقط یک جمله شنیده میشد: بیائید یک مهمانی دیگر هم بدهیم. حالا دردهه ۱۹۷۰ انگلستان مجبور است قبول کند که بله مهمانی دیگر تمام شده است. علل دیگری هم برای احساس همگانی سردرگمی دربریتانیا ارائه میشود. «سررابرت مارک» که چند هفته پیش پس از ۵ سال ریاست اسکاتلند یاردبازنشسته شد قبول ندارد که ازدیاد جنایات و بهم خوردن سیستم جامعه انگلیس تنها بخاطربی بند

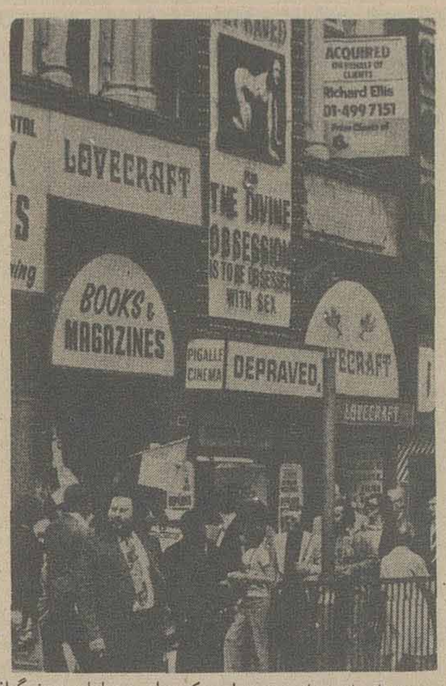

صحنه‌ای از محله سوهودرلندن که دران سینماهای پورنوگرافی و مغازه های فروشنده نشریات جنسی مانند قارچ روئیده‌اند.

و باری میباشد. سررابرت مارک میگوید: مشکل اصلی و اساسی نوعی احساس عدم اطمینان است که بخاطرتورم، بیکاری جوانان، خرابی شهرها و مالیات های کمرشکن گریبان مردم انگلستان را گرفته است.

نظم واخلاق

حالا دلیل این وضع هرچه میخواهد باشددرهرصورت شک نیست که نوعی اراده ملی جهت سروسامان دادن به وضع فعلی دارد خود را ظاهر میکند. «رودزبویسون» مسئول امور آموزش و پرورش درحزب محافظه کارانگلستان عقیده دارد نوعی تحول اساسی دربرداشت کلی مردم پدید آمده است و ملت خواستار بازگشت به جامعه‌ای با نظم و ترتیب است که دران مدارس از نظم و دیسیپلین برخوردارند و اخلاقیات مورد احترام میباشند. بویسون همچنین متوجه شد که دانشجویانی که درحال حاضر وارد دانشگاهها و کالج های بریتانیا میشوند شایددست راستی‌ترین گروه دانشجویان اززمان جنگ تابحال باشند. آمارموجود تا حدودی این عقیده بویسون را تائید میکنند چه دربرابر ۱۸ هزار دانشجوی عضورسمی حزب محافظه کار فقط ۵ هزار دانشجو عضو رسمی حزب کارگر هستند. بویسون میافزاید هرحزب سیاسی که زودتر متوجه این تحول درعقاید و انتظارات مردم گردد بدون شک درانتخابات آینده پیروز خواهد شد. بدون شک دولت حزب کارگر و سیستم قضائی انگلیس متوجه این تحول اساسی شده‌اند وزیر آموزش و پرورش «شرلی ویلیامز» از والدین دانش آموزان خواسته تا درمسئولیت معلمین درتربیت فرزندانشان فعالانه شرکت کنند. وی همچنین اعلام کرد از این پس هنگام استخدام معلمین جدید فقط به کمیت توجه نشده و کیفیت هم مورد تاکید فراوان قرارخواهد گرفت. «جیمز کالاهان» نخست وزیر انگلیس هم طرفدار سیستم ارزش های قدیمی میباشد و همینطور هم «مارگارت تاچر» رهبر حزب محافظه کار که میکوشد از توجه مردم به نظم و قانون به نفع حزب خود سود جوید.

دادگاههای بریتانیا هم اخیرا خشن‌تر شده‌اند «آلن لینگ هاملیتون» قاضی ۷۲ ساله اخیرا چهارپسرنوجوان را بخاطر تجاوز وحشیانه به یک دختر ۱۴ ساله به زندانهای ۱۶ ساله و بیشتر محکوم کرد. همین قاضی اخیرا دردادگاه دیگری به اولین دعوای رسمی جهت توهین به عیسی مسیح رسیدگی کرد و پس از صدور رای گفت این دادگاه شایدعلامتی باشد که باندول عقاید عمومی بسوی محیط سالم‌تری درحرکت است.

درمجلس عوام و لردها هم چنین پدیده‌ای بچشم میخورد. نمایندگان مجلس عوام دو حزب کارگر و محافظه کار قصددارند قوانینی علیه پورنوگرافی بگذارنند و محافظه کاران هم میخواهند قانون سقط جنین ۱۹۶۷ تا حدودی تعدیل گردد. با اینکه بعضی ها میترسند این حرکت بسوی نظم و قانون زیاده روی هائی بهمراه داشته باشد ولی اکثریت انگلیسی ها عقیده دارندکه درحال حاضر بطورکلی مردم احساس و درک بیشتر از نظم و قانون پیدا کرده‌اند.

اشپیگل

پرتقال: پایان آتش بس سوسیالیست‌ها و کمونیست‌ها

سوارش: ماباکسی ائتلاف نمیکنیم هرکس مارا دوست ندارد رای عدم اعتماد بدهد.

دموکراسی جوان و هنوز مستحکم نشده پرتغال. حمله کمونیستها سوسیالیستها را بازهم بطرف راست، بیشتر از آنچه خود انان بخواهند، خواهد راند و ممکن است انشعابی در حزب حاکم و یک درگیری دائمی باسندیکاهای کارگری بهمراه داشته باشد یک فشار خطرناک برای کشوری که هنوز بسختی میراث طولانی ترین دیکتاتوری اروپای غربی راتحمل میکند.

اینکه اولین حکومت پرتغال که پس از نیم قرن بوسیله آرا آزاد و عمومی مردم انتخاب شد، توانست در عرض دوازده ماه گذشته تاحدودی موفق شود، فقط در نتیجه یک توازن پیچیده ممکن بود، چون سوسیالیستهای حاکم با ۱۰۷ کرسی پارلمانی از ۲۶۳ کرسی هنگام رای گیری احتیاج به حمایت یارای سفید دادن حداقل یکی از سه حزب بزرگ را در مجلس دارند.

سیاست بندبازی

سوسیالیستها موفق شدند در موارد مختلف یا از کمونیستها یا از سوسیال دمکراتها یا محافظه کاران حمایت لازم رادریافت کنند، بدون اینکه مجبورباشند بایکی از انها ائتلاف نمایند. بدین نحو، سوسیالیستها توانستند حدود ۶۰ قانون از تصویب پارلمان بگذرانند، برای مثال:

- یک برنامه اقتصادی کوتاه مدت با حمایت محافظه کاران علیرغم آراء کمونیستها و سوسیال دمکراتها.
- اصلاح قانون مدنی و دادرسی باکمک سوسیال دمکراتها و کمونیستها علیرغم آراء محافظه کاران.
- مقررات جدید درباره حق مداخله کارگران دراداره کارخانه ها با حمایت سوسیال دمکراتها و محافظه کاران علیرغم آرا کمونیستها.
- اصلاح قانون اعتصاب با حمایت کمونیستها و رای سفید دادن سوسیال دمکراتها و محافظه کاران.

سیاست «بندبازی» بنظر میرسد که صرف داشته باشد - با یک برنامه اقتصادی شدید که در آن منجمله حداکثر افزایش مزدها (۱۵درصد) تعیین شد، سوسیالیستها میکوشند اعتبارات خارجی را نگهدارند و پرتغال را برای سرمایه گذاران خصوصی جالب جلوه دهند.

نخستین موفقیتهای محدود نیز ظاهر گردید: برای اولین بارپس از کودتای نظامی اوریل ۱۹۷۴ دوباره درسال گذشته تولید ناخالص ملی و تولید صنعتی به ترتیب چهاروپنج درصد افزایش یافت. در آمد از توریسم و حواله پول توسط کارگران پرتغالی خارج از کشور که پس از انقلاب تقریبا کاهش زیادی یافته بود درچهارماهه اول سال ۱۹۷۷ به ترتیب سی وشصت درصدافزایش نشان میدهد. وبالاخره در ماه ژوئن امسال حکومت پرتغال موافقت یازده کشور صنعتی غربی را برای تامین یک اعتبار ۷۵۰ میلیون دلاری جلب کرد.

معهذا، همزمان بااین موفقیتها فشار سیاست داخلی برحکومت شدت یافت. کمونیستها از یک سو و سوسیال دمکراتها ومحافظه کاران از سوی دیگر حکومت سوارش را برای ائتلاف کردن تحت فشار قرار دادند.

ماریو سوارش در گفتگوئی به «اشپیگل» گفت: اگر دیگران از حکومت ماناراضی هستند میتوانند رای عدم اعتماد بدهند. تاوقتی که آنها اینکاررا نکنند، همانطور که ما به رای دهندگانمان قول داده‌ایم، تنها حکومت میکنیم.»

برای دادن رای عدم اعتماد و ساقط کردن حکومت سوارش بهرحال کمونیستها به رای سوسیال دموکراتها و محافظه کاران و برعکس اینها به رای کمونیستها احتیاج دارند - واین «اتحادنامقدس» یک امر غیر ممکن بنظر میرسد. بدین ترتیب هردوطرف سعی دارند، حکومت را بنحوی تحت فشار قراردهند.

محافظه کاران و سوسیال دمکراتها که جمعا چهل در صدآرا رادر اختیار دارند، بمنظور خاصی با هم و بعنوان (همگرائی دمکراتیک) برعلیه حکومت سوارش متحد شدند. نتایج این اتحادرا سوسیالیستها بزودی احساس کردند.

هنگامیکه درماه ژوئن سوسیالیستها یک قانون جدید درباره استانهای پرتغال به پارلمان برای تصویب بردند، علاوه بر کمونیستها، ائتلاف گران دست راستی جدید نیز برعلیه این لایحه رای دادند. دولت مجبور شد این لایحه را پس بگیرد. یک هفته قبل از این ماجرا دولت سوارش مجبور شده بود پنج لایحه مربوط به امور اقتصادی و مالی را پس بگیرد.

روزنبرد

ازطرف دیگر کمونیستها درلیسبون صدهاهزار نفر از کارگران را برای یک «روز نبرد» برعلیه دولت بسیج میکنند. چون اقدامات اقتصادی سوارش، بقول کمونیستها نه بیکاری (حدود ۱۵ درصد) و نه تورم را (حدود ۳۰ درصد) مهار میکند، بلکه فقط «استراحتی برای سرمایه داری» فراهم میسازد.

در عین حال رهبر حزب کمونیست اعلام کرد، هدف کمونیستها نه تضعیف و نه سرنگون کردن حکومت سوسیالیست سوارش میباشد وی باردیگر برای «حکومت اکثریت چپ» تبلیغ کرد. بهرحال رهبری حزب سوسیالیست همگامی و ائتلاف با کمونیستها را رد میکند، هرچند درداخل حزب سوسیالیست خیلی ها طرفدار ائتلاف با کمونیستها هستند، اینکه سوسیال دمکراتها برای کمکهای گوناگونی که به سوسیالیستهاکرده‌اند چه توقعاتی دارند حداکثر تا ماه اکتبر امسال معین میشود، چون آنوقت برنامه میان مدت اقتصادی و مالی که از طرف سوسیالیستها برای سالهای ۱۹۷۷ تا ۱۹۸۰ تهیه شده است به پارلمان برده میشود. طبق این برنامه حدود ۱۰/۸ میلیارد تومان برای مخارج گوناگون، منجمله تاسیسات اجتماعی و افزایش مزدها پیش بینی شده است.

احزاب راست‌تراز سوسیال دمکراتها در هفته های گذشته مخالفت خودرا بااین برنامه آغاز کرده‌اند. از حزب کمونیست نیز انتظار کمک و حمایتی نمیرود. معهذا نخست وزیر پرتغال سوارش با خوش بینی اظهار میدارد: « ما تا آخردوره انتخابات حکومت خواهیم کرد».

افریقای جوان

کارنامه حکومت ۶ ماهه کارتر چندان درخشان نیست

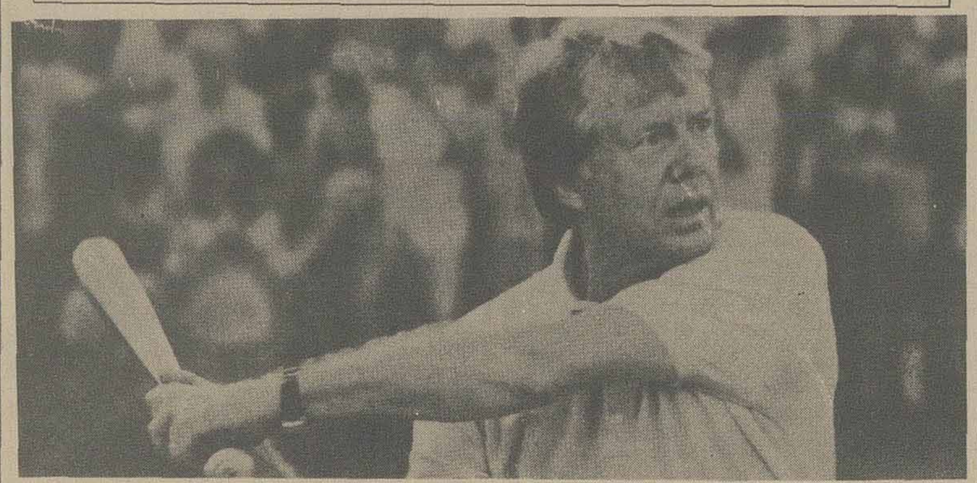

با فرا رسیدن نیمه ماه اوت پرزیدنت جیمی کارتر شش ماه و نیم از دوران ریاست جمهوری‌اش را پشت سرگذاشت اما برخلاف انتظار بیلان حکومت شش ماهه مستاجر جدید کاخ سفید چندان چشمگیر نیست.

در داخل امریکا کارتر هنوز نتوانسته مسئله تورم و بیکاری را حل کند. در زمینه سیاست خارجی نه تنها از برقراری صلح پایدار در خاور میانه خبری نیست بلکه با شکست دومین ماموریت سایروس ونس هیولای جنگ جدید بر منطقه سایه گسترده است. باین ترتیب صدای ناراضی‌ها از گوشه و کنار بلند میشود. شهرداران، فرمانداران، رهبران سیاسی بازرگانان سیاه پوستان و سردبیران روزنامه‌ها کم کم زبان به اعتراض میگشایند و امید امریکائیها و جهانیان بدولت کارتر بیاس تبدیل میشود. «کارتری» کردن دستگاههای دولتی واشنگتن یک تمرین نمایشی تکان دهنده بود اما برای پدید آوردن یک تحول سریع در صحنه سیاست بین المللی کافی نبود. وضع اقتصادی امریکا کمی بهبود یافته اما در سیاست خارجی وضع کاملا بر عکس است. همه چیز بدقت مورد بررسی و ارزیابی قرار گرفت اما نتیجه چشمگیری ببار نیاورد گوانیکه اکنون بیش از هر وقت دیگر انرژی انسانی در کاخ سفید بکار گرفته شده است. با اینحال هنوز مسئله تغیر اندیشه‌ها از میان نرفته است. با گذشت زمان و به کمک تجربه دولت جدید در می‌یابد که چه کارهائی میتواند انجام دهد و از انجام چه کارهائی عاجز است.

کارتر آنجا که بخودش مربوط است به پیشرفتهای قابل توجهی دست یافته و توانسته است اعتماد کنگره را به کابینه‌اش جلب کند و بین مردم امریکا محبوبیت زیادی بدست آورد. رئیس جمهوری جدید درحالیکه لیبرال ترین طرفدار ارانش را مایوس کرده توانسته است ترس محافظه کارترین مخالفانش را تسکین دهد. باصطلاح سیاسی پرزیدنت کارتر توانسته است خود را به عنوان عنصر مرکزی زندگی سیاسی کشوری بامریکا تحمیل کند.

با بررسی دقیق رویدادهای شش ماه اخیر این پیشرفت‌های شخصی نخستین هدف رئیس جمهوری جدید بوده است. جیمی کارتربا در هم آمیختن نزاکت و افسون و جاذبه شخصی باین هدف دست یافته است. او در عین حال خطیب، سیاستمدار آگاه به حکمت ماوراء الطبیعه چون پرزیدنت «وودروویلسون» و فعال و واقع بین چون فرانکلین روزولت است.

کارتر علیه تورم و حمایت از تجارت داخلی داد سخن میدهد و در عین حال به طرفداران توسعه نیروی دریائی که هم طرفدار «انقلابیون» هستند و هم خواهان حمایت از تجارت کمک میکند. او سوداگران اسلحه را بشدت مورد انتقاد قرار میدهد و خود سلاحهای ساخت امریکائی را به کشورهای خارجی میفروشد.

او از همزیستی مسالمت آمیز با شوروی و تبادل نظر با متفقین باختری سخن می‌گوید اما در عمل کاری می کند که هم شوروی‌ها و هم متفقین غربی رابشک و تردید می‌اندازد. باین ترتیب هیچ یک از دوستان و دشمنانش نمی‌توانند به هدف‌های واقعی‌اش پی ببرند.

کارتر هیچگونه تناقض بین سوگندی که در مقام ریاست جمهوری ادا کرد و سیاستی که در پیش گرفته است نمی بیند.

کارتر یک هدف دیگر نیز دارد و آن اینکه میخواهد پس از ماجرای واترگیت و جنگ ویتنام نشان بدهد که کاخ سفید بمرکز یک قدرت اخلاقی و یک سیاست خارجی پای بند به حقوق بشر تبدیل شده است.

پیروزی رئیس جمهوری جدید در این مورد انکار پذیر نیست گوانکه دفاع از حقوق بشر به قیمت تیرگی روابط با شوروی تمام شده است کرملین از مسئله آزادی بشر بوحشت افتاده و به کارتر حق نمی‌دهد از افکار و اندیشه‌های رهبران مسکو ایراد بگیرد. در هر حال نتیجه‌ای که کارتر از مسئله دفاع از حقوق بشر بدست آورده بیشتر جنبه مثبت داشته است تا منفی در پایان ششمین ماه دوران ریاست جمهوری جیمی کارتر امریکا از جنبه‌های سیاسی و اقتصادی استوارترین دموکراسی‌های صنعتی بشمار میرود.

نخستین موفقیت چشمگیر کارتر در نخستین شش ماهه دوران ریاست جمهوری‌اش حل اختلافات پاناما و امریکا از راه امضای یک قرار داد جدید در باره کانال پاناما بود. در افریقا کارتر توانسته است خطر جنگ در رود زیا و افریقای جنوبی را مهار کند. اما درخاورمیانه با اینکه هنوز هم بسیاری از کشورهای عربی به سیاست واشنگتن دل بسته‌اند نور امیدی بچشم نمی‌خورد. کنفرانس ژنو که قرار بود روز دهم اکتبر تشکیل شود پس از دیدار اخیر سایروس میرود بدست فراموشی سپرده شود.

کارتر نخستین رئیس جمهوری امریکا بود که با تاسیس یک کشور مستقل فلسطین در ساحل غربی اردن و شرکت نمایندگان سازمان آزادی بخش در کنفرانس ژنو (بشرط آنکه فلسطینی‌ها قطعنامه ۲۴۲ شورای امنیت را برسمیت بشناسند) موافقت کرد.

اما بگین نه تنها تاسیس کشور فلسطین را در ساحل غربی اردن و نوار غزه بطور در بست رد کرد بلکه با تصمیم باجرای قوانین اسرائیل در سرزمین‌های اشغالی نشان داد که میخواهد در آینده غرب رود اردن را رسما ضمیمه خاک اسرائیل بکند.

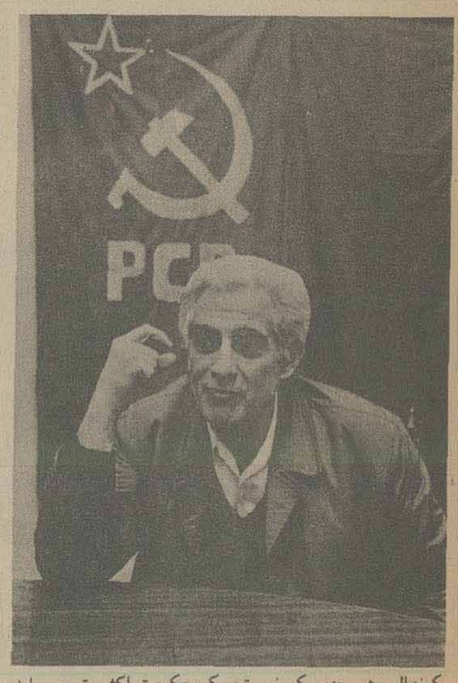

کونهال رهبر حزب کمونیست: یک حکومت اکثریت چپ باید تشکیل شود.

یکسال آزگار «رفقا» باسختی آتش بس متزلزلی را حفظ کردند - اما از یک هفته پیش بین کمونیستها و سوسیالیستها دوباره جنگ درگرفته است:

روزدوشنبه گذشته «آلوارو کونهال» رهبر حزب کمونیست پرتغال استعفای ماریوسوارش نخست وزیر حکومت اقلیت سوسیالیست را خواستار شد و تقاضاکرد که ظرف سه ماه آینده انتخابات جدیدی برگزار شود. کمونیستها ادعا میکنند قوانینی که در عرض چند هفته گذشته از تصویب پارلمان گذشته «بطور صریح ناقض قانون اساسی جمهوری است».

سوسیالیستها نیز به انتقادات کمونیستها با همان شدت جواب دادند. سوسیالیست برجسته «مانوئل آلگره» با تمسخر اظهار داشت، دبیرکل حزب کمونیست ظاهرا فهمیده است که «درشرایط موجود ممکن نیست یک کودتای نظامی کرد، و حالا وی میکوشد با قانون اساسی کودتاکند».

اعلام جنگ چپیها به چپیها آژیر خطری است برای

پنجشنبه‌ها، سوراخ، سوراخ، سوراخ...

اخیرا دو نفر از شاعران ما که «شعر حجم» میگویند، قطعه‌ای سروده‌اند که: «شنبه سوراخ، یکشنبه سوراخ، دوشنبه سوراخ سوراخ و ...»

متن کامل این باصطلاح شعر را متاسفانه بخاطر ندارم ولی مفاد آن تا آنجا که حافظه‌ام یاری میکند این است که همه روز های هفته سوراخ است، بعضی روز ها کمتر و برخی روز ها بیشتر!

منظور شاعران مذکور از سوراخ بودن روز های هفته چه بوده است، نمیدانم.

شاید فرصتهای بیکاری و هدر رفتن یا هدر دادن وقت را که بعضی روز ها در اکثر سازمان های مختلف، بیشتر یا کمتر است، میخواسته‌اند تجسم بخشند، یا واقعا چیزی یا چیز هایی مهم‌تر از اینست که خودشان هم نخواسته‌اند بیشتر توضیح دهند و تعبیرش را به عهده شنونده یا خواننده گذارده‌اند.

اما من با برداشت خودم می خواهم بگویم در گذشته که هر سازمان و دستگاه و موسسه و حتی فروشگاه و مغازه‌ای برای خودش یک شعار تبلیغاتی داشت، در بیشتر مغازه ها تابلوی زیبائی که با خط طلائی بر متن سیاه جلوه‌ای چشمگیر داشت، بالای سر فروشنده یا صاحب مغازه دیده میشد که نوشته بود: «وقت طلاست».

شاید اگر چیز ارزشمندتری از طلا هم بنظرشان میرسید آنرا معیار ارزش وقت میدانستند و مینوشتند تا نمودار گرانبها بودن وقت و عمر و زندگی انسان باشد.

ارزش وقت و عمر و زندگی هر یک از افراد جامعه انسانی بویژه در اجتماع امروزی ما که جامعه‌ای رو به رشد و توسعه و پیشرفت است از طلا که هیچ، بلکه از هرچه که در پهنه جهان از آن گرانبهاتر نباشد، بیشتر است. اما بقول شاعران «حجم پرداز» ما، روز های هفته بخصوص پنجشنبه ها، سوراخ، سوراخ، سوراخ است. یعنی روز های پنجشنبه‌ی هر هفته در تمام سازمانهای و موسسات از کار و فعالیت خالی و از هر آنچه که برای من و تو و ما ارزشی داشته باشد، تهی است. چون بیشتر سازمانهای دولتی و نیمه دولتی و موسسات تابع آنها دو روز تعطیل در هفته را برگزیده‌اند که غالب کارکنان آنها از این دو روز تعطیلی کمتر میتوانند استفاده کنند. اگر بمسافرت بروند، خسته میروند و خسته‌تر برمیگردند و چنانچه بناچار در شهر باشند که به زندگی خانوادگی خود برسند در غوغای ترافیک راه بجائی نمیبرند و حتی کمتر رغبت میکنند به سینما بروند.

آنعده از کارکنان سازمانها و موسساتی نیز که هنوز به افتخار دو روز تعطیل در هفته نائل نشده‌اند، روز های پنجشنبه بلحاظ تعطیل بودن بیشتر موسسات و سازمانها پیشرفتی در کار خود ندارند و باهمین جهت پنجشنبه هایشان بهدر میرود و در نتیجه برای اینعده هم پنجشنبه ها سوراخ، سوراخ سوراخ است!...

از اینها گذشته تعطیلات هفتگی ما (چه دو روز باشد و چه یکروز) با تعطیلات هفتگی بیشتر کشور های غرب که مدیران موسسات و بازرگانان کشور با آنها ارتباط شغلی دارند تطبیق نمیکند، چون ما پنجشنبه و جمعه را تعطیل میکنیم و آنها شنبه و یکشنبه را.

بهر صورت، من شخصا با تعطیلی پنجشنبه ها موافقت یا مخالفتی ندارم، ولی بنظر می رسد این وضع، یک ناهماهنگی در تمام امور را باعث میشود که موجب رکود و عقب افتادگی کار ها میگردد و صرفنظر از اینها حتی در وضع زندگی خانواده ها نیز تاثیر میگذارد و امور جاری زندگی آنها را مختل می کند. تا نظر مسئولان امر چه باشد؟

محمدعلی مقدس زاده

بیمار عزیز خدمتگزار

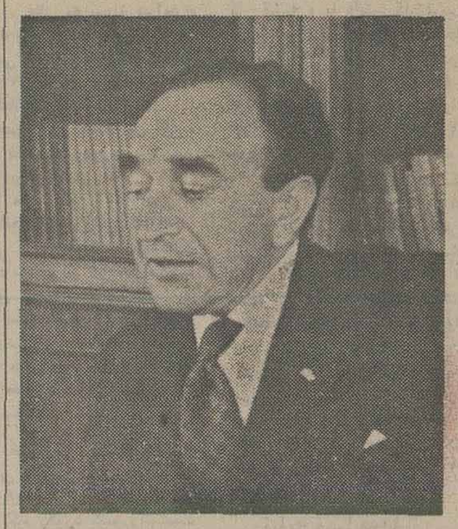

بمناسبت کسالت جناب آقای امیر اسدالله اعلم واستعفای ایشان از وزارت دربار شاهنشاهی

ابراهیم صهبا

چو نام خویش سرافراز و سربلندی تو
به پیشگاه شهنشاه، ارجمندی تو
قرین مرحمت خاص «آریامهری»
چه تندرست و چه رنجور و دردمندی تو
به شاه و میهن خود کرده خدمت بسیار
که پاک سیرت و فعال و هوشمندی تو
شنیده‌ام که «علم» خاطرت پریشان است
که گاهگاه دچار تب و گزندی تو
تو را خدای جهان حفظ سازد از آفات
که نزد مردم آزاده دلپسندی تو
«تنت به ناز طبیبان نیازمند مباد»
از آنکه مایه امید «بیرجندی» تو

توضیح تلفنی یدالله رویایی
حرفی را که نگفته‌ام چگونه پس بگیرم

یدالله رویائی بدنبال چاپ نامه‌ای از آقای رضا صدیق زاده ضمن تماس تلفنی توضیحی داده است که نقل میشود.

در شماره ۱۵۳۸۹ روزنامه زیر عنوان «آقای رویائی شما دراشتباه هستید...»

از خواننده عزیزی بنام آقای رضا صدیق زاده مطلبی چاپ شده بود و نسبت‌هائی بمن داده شد که تصور میکنم ناشی از سوء تفاهم باشد.

آنچه که من در تالار نقش عنوان کردم این بود که در گذشته به سعدی بی ارادتی شده است من در ان جلسه از قدرت کلام شیخ اجل و از شناختی که در دنیای کلمه ها دارد تجلیل کردم و اضافه کردم که شخصا از اشعار سعدی یک دو باره خوانی را آغاز کرده‌ام تا بادید امروز خود ارزش های کلام او را بیشتر بشناسم.

همینطور مراد از عنوان جمله «هرکه رازر درترازو، زور در بازو» آن نیست که آقای صدیق زاده تعبیر کرده‌اند، بلکه هدفم توجیه این مسئله بود که سعدی چگونه از طنین حروف برای بیان خویش استفاده میکرده است.

درمورد فرخی و منوچهری باید بگویم: آنچه در تالار نقش گفته شد، نظری بود که یکی از حاضران در جلسه با اشاره به قصیده «داغگاه» فرخی مطرح کرد و من در جهت تصحیح کلام او اضافه کردم که شعرائی چون فرخی و منوچهری تصویر سازان ماهری در مقام توصیف طبیعت بودند و..

بنابراین حرفی را که من نزده‌ام چگونه پس بگیرم.

پرموتیت آمریکا
بهترین و مطمئن ترین
مهندسین متخصص پرموتیت برای حل مشکلات و رفع احتیاجات شما در زمینه:
تهیه آب آشامیدنی
تهیه آب مناسب برای مصارف صنعتی
تصفیه فاضلاب‌های صنعتی از هر نوع
تصفیه فاضلاب‌های خانگی، شهری
همه روزه در اختیار و خدمت شما میباشند.
نماینده انحصاری در ایران:
شرکت ایران ساتویا
تهران - خیابان تخت جمشید - شماره ۳۶۵ - تلفن ۸۲۰۲۵۱ - ۸۲۰۲۰۲ - ۸۲۶۲۹۱
تلکس SATO ۲۱۳۰۱۳ - تلگرافی ایران ساتویا

حرفهائی از آن سوی سیم

مشکلات خود را با «اطلاعات» درمیان بگذارید

تلفن ۳۲۸۴۳۱ هر روز از ساعت ۸/۳۰ صبح تا ۴ بعد از ظهر در اختیار شماست

حسن علائی

ضمن تدابیری که در زمینه جلوگیری از افزایش بی رویه مسکن اتخاذ شد یکی هم این بود که دستور دادند مفاصا و نو سازی داده نشود که این تدبیر اتفاقا موثر افتاد و تا حدود زیادی زمین ارزان شد، اما اخیرا محضر ها بوسیله وکالتنامه دوباره معاملات زمین و مسکن را بگونه آنچنانی رواج داده‌اند که این امر مجددا در گرانی مسکن تاثیر میگذارد، خوبست ترتیبی داده شود که زمین‌های خارج از محدوده باوکالتنامه بلاعزل معامله نشود.

فائزه محمدی

کوی مهتاب در نیاوران تنها کوچه بدون اسفالت است، چهار سال تمام از شهرداری ناحیه تقاضای اسفالت می‌کنیم اما جواب سربالا میشنویم، ایکاش گوش شنوائی باشد و پس از چهار سال کوچه مخروبه ما را اسفالت کنند.

دکتر فرخنده افلاطونی

میدانیم که شهرستان کرج روز به روز گسترش مییابد، بموازات این گسترش ضرورت ایجاد میکند که به توسعه خدمات و مسائل رفاهی این شهر نیز توجه شود، متاسفانه این شهر پر جمعیت کودکستان و مهدکودک ندارد یا اگر دارد جوابگوی نیاز اهالی نیست، پیشنهاد میکنم باین مهم در نزدیکترین فرصت توجه شود.

هوشنگ ساجدی ـ گنبدکاووس

از مسئولان امر و دولت جناب دکتر آموزگار تقاضا دارم در زمینه اصلاح سازمان های اداری گنبدکاووس که اوضاع آشفته‌ای دارند تصمیمات فوری اتخاذ کنند. به عنوان نمونه بدادگستری این شهر اشاره میکنم که برای طرح و حل و فصل یک دعوی خانوادگی دو سال باید سرگردان ماند.

علی صدیق

تاهنگامی که دستگاه های اجرائی اصلاح نشود، انقلاب اداری مفهومی ندارد، سهل است نتیجه معکوس خواهد داد. بهترین نمونه مشکل برق و قوی ترین شاهد گزارش آقای مهندس اسمعیلی در شماره ۱۵۳۸۴ اطلاعات است.

افزایش روز افزون نرخ ها مثل نان که دانه‌ای ٤ ریال بود و حالا ۱۲ ریال فروخته میشود، نمونه دیگری از عدم توفیق و نارسائی در دستگاه های اجرائی است.

نادر ممتحن

باهزار دردسر و بدبختی وجودیکه در کنار این زمین ۱۰۰۰ متر زمین در کاشانک خریدم تاساختمان کنم اما با وجودیکه در کنار این زمین ساختمانهای روز افزونی ساخته میشود و در فاصله یک کیلو متری ان صاحبقرانیه است، متاسفانه شهرداری زمین من را خارج از محدوده می شناسد، میخواهم بدانم تکلیف من چیست؟

فاطمه یوسفی

بمنظور تاسیس فرودگاه بزرگ سالها پیش زمین های ما را گرفتند و وعده دادند که بزودی پول آنرا میدهند، اما (وعده ازحد بشد و مانه دو دیدیم، نه یک) خیال میکنم اگر نوبتی هم باشد، نوبت مالکان این زمین‌هااست که پول خود رابگیرند.

دیپلمه‌های ریاضی نباید
در آزمون رشته پزشکی شرکت کنند

در نظام قدیم آموزشی دیپلمه های ریاضی میتوانستند برای ادامه تحصیلات عالی در رشته پزشکی هم امتحان بدهند که البته عیبی نداشت، زیرا در نظام قدیم فقط سال ششم دبیرستان بود که رشته ها انتخاب میشد و تا کلاس پنجم (یعنی یازده) تمام دروس طبیعی، ریاضی و ادبی مشترک بود.

شنیده میشود که در سال تحصیلی آینده اجازه داده شده که دیپلمه های ریاضی نظام جدید آموزشی می توانند در رشته پزشکی هم شرکت کنند که اتخاذ این روش بهیچوجه مقرون به مصلحت نیست، نخست آنکه در نظام جدید رشته ها از سال اول نظری تفکیک میشود، بنابراین کسی که رشته ریاضی را انتخاب کرده است شانس بیشتری برای قبولی دارد چه آنکه یک دیپلمه ریاضی بدلیل رشته خاص خود می‌تواند نمرات بیشتری بیاورد ولی دیپلمه طبیعی باعتبار اینکه الزاما باید دروسی از قبیل گیاه شناسی، جانور شناسی، زیست شناسی و غیره را امتحان بدهد هر قدر هم که کوشا باشد قادر نیست سئوالات را عینا نظیر آنچه در کتاب آمده پاسخ گوید.

نکته دوم اینکه رشته های تحصیلی مدت سه سال (اول تا سوم نظری) ازهم تفکیک می شوند که نوع دروس باهم فرق دارند. لذا پیشنهاد می کنم در صورتیکه چنین تصمیمی اتخاذ شده است آن را کان لم یکن تلقی کنند تا حقی از دیپلمه‌های طبیعی ضایع نشود.

علی اکبر مهدوی

تغییر مکرر ساعات پخش برنامه‌های تلویزیونی

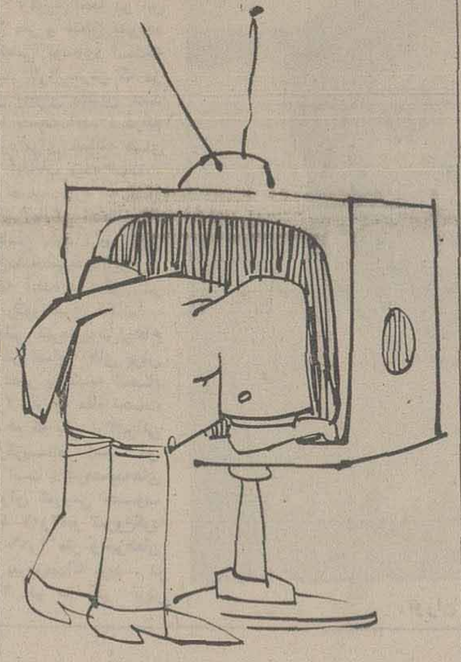

معلوم نیست چه وقت برنامه های تلویزیونی وضع ثابتی را پیدا خواهد کرد؟ تا می‌آئیم وقت خود را بایکی از برنامه‌ها هماهنگ کنیم، این برنامه را در روزی دیگر و ساعت متفاوتی پخش میکنند، نمونه‌اش خیابانهای سانفرانسیسکو، دوداسلحه، کانن ومجله ورزشی است. این تغییرات اگر از نظر مسئولان تلویزیون نوعی تنوع میباشد، برای بیننده مفهومش بی ارزش بدن وقت اوست که امیدوارم مسئولان تلویزیون توجه بیشتری به توقعات منطقی مردم مبذول دارند.

علیرضا کشت‌پور

۲۸ مرداد
سرآغاز درخشان فصل تاریخ نیا خاک بزرگ را به پیشگاه مبارک همایون
شاهنشاه آریامهر
ملت شریف ایران از صمیم قلب تبریک میگوید.
شرکت تولیدی مجازن ایران «سهامی خاص»

۲۸ مرداد
پیوند ناگسستنی شاه و مردم در
قیام ۲۸ مرداد
به اوج شکوهمند خود رسید، سالگرد این پیوند جاودانه را به پیشگاه مبارک شاهنشاه آریامهر و ملت ایران تبریک عرض مینماید.
شرکت کشتیرانی ایران اکسپرس لاینز (سهامی خاص)
شرکت سی من پاک با مسئولیت محدود
شرکت بین المللی پارس کانتینر

DLW
انواع کف پوش د. ال. و
Luxaflex
کرکرهٔ فلزی لوکسا فلکس
کاغذ دیواری ساندرسن
پیشگاه مبارک اعلیحضرت همایون شاهنشاه آریامهر
باکمال افتخار، سالروز تاریخی ۲۸ مرداد مظهر انقلاب شاه و ملت را به پیشگاه مبارک اعلیحضرت همایون شاهنشاه آریامهر و عموم هم میهنان عزیز تبریک و تهنیت گفته، بقای عمر و دوام سلطنت رهبر خردمند ایران و همچنین توفیق بیشتر ملت ایران را برای رسیدن به دوران تمدن بزرگ از خداوند مسئلت مینماید
هیئت مدیره و کارکنان
شرکت سهامی پخش لینولئوم ایران (خاص)

۲۸ مرداد
رستاخیز پرشکوه ملت ایران را
به پیشگاه شاهنشاه آریامهر
و عموم هم میهنان عزیز تبریک عرض مینماید.
شرکت پشم شیشه ایران
سهامی عام

شگفتی روز چهاردهم:

صنعت نفت ۲ـ۴ «پاس پیشتاز» را در خانه مغلوب کرد

فوتبال

اگر در روز چهاردهم همه‌چیز سیر طبیعی داشت، شکست‌پاس، چنان غافلگیری بوجود آورد که همه چیز را تحت الشعاع خود قرار داد پیش‌آهنگ مطلق ویکه سوار جام پنجم تن به شکستی داد ، کاملا دور از انتظاردوست و دشمن ، پس از هفته‌ها و روزها که پاس همه راجاگذارده بود و یکه و تنها با فاصله‌یی زیاد به جام‌قهرمانی نزدیک‌میشد، صنعت نفت به این غافلگیری بزرگ دست زد تا خود همچنان در صف بزرگان بایستد و در صدر جدول ، آنجا که رقیبان‌هر هفته خود رابه‌پیش‌آهنگ‌نزدیکتر میکنند ، هیجان این رقابت‌لحظه به لحظه بیشتر شود .

پاسیها بدتر از همیشه بازی کردند و نفتی‌ها بهتر از گذشته اما این نتیجه برای پیش آهنگ مثل یک زخم عمیق تا پایان این جام باقی خواهد ماندو اگرپاس، باحتمال نتواند قهرمانی را از خود کند ، درد این زخم‌ناسور را شاید باید دلیلی برآن‌دانست.

از این شکست ، بیش ازهمه ملوانان و پرسپولیسی‌هاخوشحال شدند . ملوانان که نزدیک‌ترین رقیب پاس بشمار میروند با یک دیدار کمتر و ۱۸ امتیازی که تادیروز ذخیره کرده‌اند ، تنها تعقیب کننده‌ی‌پاس بشمارمی‌آیند.

فقط یك گل

ملوان که دیروز حریف‌جنوبی خود نیرو اهواز را با تنها گل اسپندار مغلوب کرد ، غفور جهانی ، مهاجم ملی‌پوش‌خود را در نوک حمله در اختیارداشت . غفور که در ملبورن هم مورد توجه نشریات استرالیایی قرار گرفت ، دیروز یکی از بهترین بازیکنان تیمش بود و به همت‌او بود که ملوانان برتری خود را حفظ کردند و گل پیروزی تیم خود را زدند .

ناگفته نماند که باران فراوان و زمین گل‌آلود دشمن دیگر تیم اهوازی بود که در این روز بدتر از همه وقت بازی کرد ودرمقابل میزبان سرحال و توانای خود کاری از پیش نبرد .

اهوازیها که تاکنون درکمرکش جدول وضع نسبتاخوشی‌داشته‌اند با این شکست به شهباز ، بانک ملی‌وتراکتورسازی فرصت دیگری میدهند تا خود را به بالای سر این تیم اهوازی برسانند .

دارائی سربلند بود

شهبازیها با سه دیدار کمتر ، تراکتورسازی و بانک ملی با یک دیدار کمتر هرکدام دوازده‌امتیاز (یک امتیاز کمتر از نیرو) دارند که این زمینه‌ی مساعدی برای صعود آنها در این هفته است‌که روز یکشنبه دیدار باقیمانده‌خود را از روز چهاردهم انجام می‌دهند .

اگر شکست پاس‌در تهران‌همه را به شگفتی واداشت ،پیروزی دارایی هم در تبریز یک‌غافلگیری دیگر بود. در این شهر که‌تیمهای سرشناس و بزرگ پایتخت رابا کولبار غم روبرو دیده‌ایم، دارایی را پیروز و سربلند می‌بینیم . دارایی سه‌بار دروازه تیم ماشین سازی را گشود. تیمی‌که‌همچنان مستحکم و قلدر درمقابل تیمهای دیگر ایستادگی کرده بود این‌بار دربرابر تیمی زآنو زد که‌درمکان سیزدهم ، هر روز باتیره‌روزیهای تازه‌یی روبرو بوده است.

اما تیم تهرانی ، با همه‌ی نیرو به تبریز رفته بود . حمید علیدوستی مهاجم خوب ،گارنیک مرد خستگی‌ناپذیراین تیم‌وسعود معینی ، کابیتن این تیم همه‌برای پیروزی حاضر بودند .

شاید غیبت مسلم‌خانی ومصباح ذاکری دو هافبک خوب این تیم میتوانست دارایی را در وضع بدی قرار دهد . بویژه که‌محسن یوسفی هم مثل همیشه نبود اما وجود شهریار شفیعی در خط دفاع و استفاده از احمدسنجری در میانه‌ی میدان و از همه‌مهتر سرحالی و خستگی ناپذیری هر سه مهاجم دارایی امان ماشین‌سازی را برید و دیوار محکم دفاعی ماشین سازی را فرو ریخت .

دارایی با این پیروزی نشان داد که همچنان میتواند برای کلیه حریفان آینده‌اش خطرناک و تیمی‌سرنوشت‌سازباشد.

سراسیمگی

در اصفهان هما هم وضعی روبراه و مطمئن‌تر از گذشته داشت . بازگشت مظفرانه‌ی خورشیدی از سفر درمانی آلمان یکی از دلایل این اطمینان بود .

همانیها که در دقیقه ۵ مغلوب حریف شده بودندو این‌میتوانست بزرگترین ضربه را به روحیه‌ی آنان بزند ، با اطمینان به کار گروهی خود ذوب‌آهن را عقب نشاندند و بواقع خیلی بدآوردند که با پیروزی دمخور نشدند .

اگرچه غیبت شجاعی‌وچنگیز، دو آس تیم ذوب‌آهن در بیشتر مدت بازی بزرگترین لطمه را به این تیم زد ،اما بدتراز این‌ضعف تیم اصفهانی در کار گروهی‌آنان بود که برخلاف همیشه در این روز سراسیمگی زیادی از خود نشان میدادند .

از حق نگذریم که نایب‌آقا در نوک حمله‌ی تیم هما وزنه‌یی‌بود که غیبت نورایی‌مصدوم رابخوبی پوشانید و در کنارش خورشیدی عامل روحی خوبی بود که بایک بازی پر جنب و جوش وبی‌آرام که داشت نظم دفاع ذوب‌آهن را در غیبت شجاعی ، بکلی درهم ریخت .

هما که اینکیک‌دیدارباقیمانده هم دارد ، اگر بتواند از آن سربلند بیرون آید تاحدی‌جبران ناکامیهای گذشته را خواهد کرد و برای نیم فصل دوم شاید بوضع خود سروصورتی بدهدو گردوغبار فرو ماندگی را ازروی خود و هواخواهانش بشوید .

پیروزی خانگی

برای برقی‌هانیزروز چهاردهم روز خوبی بود. از اینجهت که با یک پیروزی خانگی و دوبازی کمتر ، حتی اگر بخود بجنبند ، رقیبی برای ملوانان خواهند بود . اینان که حالا با۱۵امتیاز در رده پنجم قرار گرفته‌اند پس از بازگشت از سفر چین ، با پیروزی بر سپاهان خود رابالاتر تاج قرار دادند و این درخور ارزش و یادآوری است که تاج یک دیدار عقب افتاده دارد و برق با دو دیدار باقی مانده می تواند همچنان تیم فصل اول‌را در وضعی بهتر از خیلی تیمهای تهرانی بپایان برساند .

شکست سپاهان بازهم وضع این تیم اصفهانی را ناگوارترکرد و دور از دیگر تیم اصفهانی یا هر تیم شهرستانی دیگر ، در ته جدول و بر روی لبه تیغ قرار داد .

سپاهانیها که دیروز با مربی سابق خود یاوری به شیراز رفته بودند نتوانستند از این شکست بگریزند و درحالیکه چهاردهمین روز را با ۹ امتیاز و در مقام پانزدهم پشت‌سر نهاده‌اند ،تنها یک تیم را زیر پای خود دارند.

راه‌آهن را که با چهار امتیاز گویی محکوم به سقوط دوباره شده است .

بدون پیروزی

راه‌آهن روز چهاردهم را هم بدون پیروزی پشت‌سر نهاد ، با آنکه درمقابل پرسپولیس‌ایستادگی خوبی کرد اما یک اشتباه سبب گل پیروزی پرسپولیس شد که‌بنام بازیکن انگلیسی این تیم نوشته شد .

راه‌آهنی‌ها بیشتر از اینکه از نداری بازیکن یا هرچیز دیگر در رنج باشند گویی‌گرفتار مسائل و فشارهای درونی خود شده‌اند وگرنه چنین نباید تسلیم پذیر و بی‌اعتماد بخود بمیدان بیایند . دیروز شاید یکی از بهترین‌روز های آنان بود ، شاید روز های آینده بر آنان بهتر از اینهم‌باشد اما اینهمه عقب ماندگی رامیتوانند جبران کنند ؟

پرسپولیسی‌ها که قبل ازآمدن بمیدان شکست پاس را به چشم خود دیده بودند ، با آنکه نتوانستند همه‌ی قدرت خود را درمقابل راه‌آهن نشان دهند واز آن نتیجه‌یی درخور نام وبرتری خود بدست آورند ، اما به تماشاگران و طرفداران خود امیدواریهای تازه‌یی دادند که در نیمه فصل دوم خیلی از عقب ماندگیها را جبران کنند .

از جمله مسائلی‌که پرسپولیس و پرسپولیسی‌ها رامطمئن میسازد بازگشت این تیم به حالت‌نفوذی و پیدا کردن روحیه‌ی جنگندگی است که گماردن قلیچ‌خانی در خط دفاع و آمادگی بیشتر و روز بروز ذوالفقارنسب و قرار گرفتن «وتیل» و «مکلوری» دو بازیکن انگلیسی در تیم دگرگونی بوجود می‌آورد .

برزگری ستاره میدان نفت‌ـ پاس بود ، این سیه چرده‌جنوبی دربرابر حریف‌بزرگ پیشتاز نمایشی دلپذیر وپرفروغ داشت . اینجا او از چنگ دینورزاده مدافع‌پاس میگریزد.

نتایج بازیها

پرسپولیس ۱ـ راه‌آهن صفر

جمعه ۲۸ مرداد ۲۵۳۶ ، ورزشگاه امجدیه (جام پنجم تخت جمشید ـ دور رفت) پرسپولیس ۱ (آلن ویتل دقیقه ٦) ـ راه‌آهن صفر ، داوری متوسط محمدصالحی، کمک داوران رشید حسن‌زاده و حمید خوشخوان ، تماشاگر بیش از ۲۸ هزار نفر ، زمین چمن عالی، هوا خوب، بازیکنان اخطار گرفته اصغر صدری (دقیقه ۳٦)، قاسم طبیبی (۷۷) و کریم غیاثی (۸۵) از راه‌آهن.

ارزش‌بازی ★★★

دارائی ۳ـ ماشین سازی ۱

تبریز ـ استادیوم رضا پهلوی ـ۵شنبه ۲۷ مرداد(فوتبال جام پنجم تخت جمشید ـ روز چهاردهم) ماشین سازی ۱ (دقیقه ۵۰ حسن ربانی) ـ دارایی ۳ (دقایق : ٦ گارنیک شهبندری ، ۵۵ احمد سنجری ، ۸٤ حمید مشتری) ، داوری ضعیف اصغر امجدزاده،کمکها شامراد شکرخدایی وخیرالله فرخ‌نیا ،تماشاگر حدود ۱٤ هزار تن ، هوا خوب ، چمن عالی،بازیکن اخطاری مسعود معینی (دارائی)بازیکن اخراجی حمید مشتری (دارائی) .

ارزش بازی ★★★★

پاس ۲ـ صنعت نفت ٤

★ جمعه ۲۸ مرداد ۲۵۳٦ شاهنشاهی ـ استادیوم امجدیه (فوتبال جام پنجم تخت جمشید ـ روز چهاردهم) پاس ۲ (دقایق ٦۲ و ۸۵ محمد صادقی) ـ صنعت نفت ٤ (دقایق ۱٦ و ٤۸ صفدربنده ـ ۳۵ : عبدالرضا برزگری ـ٦۹ نظام آزادی از نقطه پنالتی) . داوری خوب محسن زمانی، کمک داوران : زاهدی‌ـصدرالاشراف تماشاگر حدود۲۵۰۰۰ تن : هوا خوب ، چمن خوب .

ارزش بازی ★★★★

برق ۲ـ سپاهان ۱

شیراز ـ استادیوم ورزشی‌تاجگذاری ـ جمعه ۲۸مرداد ۲۵۳٦ ، «جام پنجم تخت جمشید ـ دور رفت» . برق‌شیراز۲ (دقایق ۱۸ حسین مددی : ۷۳ علیرضا قشقائیان) سپاهان اصفهان ۱ (دقیقه ٤۲ سیاوش حیدری) ، داوری خوب‌رضا حیدری کمکها : ایرج ثباتی ، محسن رعیت ، تماشاگر ۸ هزار نفر ، درآمد ۵۵ هزار تومان ، هوا وزمین خوب.

ارزش بازی ★★

ذوب آهن ۱ـ هما ۱

ورزشگاه باغ همایون اصفهان ـ جمعه ۲۸ امردادماه ۲۵۳٦ (پنجمین دوره جام تخت جمشید ـ روز چهاردهم)، ذوب آهن ۱ (دقیقه ۵ محمود ابراهیم‌زاده) ـ هما۱ (دقیقه ٤۳ محمد شافعی) داوری خوب هروس باغومیان ـ کمک داوران : محمد اطهری و کمال سراجیان ، تماشاگر حدود۷ هزار تن ، در آمد ۵۱۲۰۰ تومان ، زمین چمن خوب ، هواگرم .

ارزش بازی ★★★

ملوان ۱ـ نیرو صفر

بندر پهلوی ، استادیوم محمد رضاشاه ـ جمعه ۲۸مرداد ۲۵۳٦ ، «جام پنجم تخت جمشید ـ دور رفت» ملوان ۱(دقیقه ۳۸ عزیز اسپندار) ـ نیرو صفر ، داوری خوب جعفرنامدار، کمک‌ها : رحمانیان ، خوشخوان ، تماشاگر ٤ هزار نفر ، درآمد ۱۸۵۰۰ تومان ، هوابارانی ، زمین چمن ولغزنده .

ارزش بازی ★★

سی‌وپنجمین دوره مسابقات دوو میدانی قهرمانی ایران ـ استادیوم آریامهر

شادپور، روشن‌ترین نقطه دیدارها بود

دوومیدانی

در سی وپنجمین‌دورهمسابقات دوومیدانی قهرمانی ایران که۲۰۷ پسر و ۷۰ دختر ازسراسرکشور قدم به میدان رقابتها گذارده‌اند، همه حوادث‌تحت‌الشعاع‌درخشش توران شادپور بهترین چهره حال حاضر دوومیدانی بانوان بود . شادپور اگرچه در رشته اصلی خود، پرش طول که با رکورد ۶٫۱٤ متر که روز ۲۵اردیبهشت سال جاری بدست آورد،درحال حاضر دارای دومین حد نصاب آسیا در سال جاری است ، نتوانست در این مسابقه ها به این رکورد دست یابد ، اما از شوق عضویت در تیم ۱۰۰×٤ متر زنان آسیا برای اولین‌دوره مسابقه‌های دوومیدانی قهرمانی جهان در دوسلدورف، توانست‌در یکروز هردو رکورد دو های سرعت زنان را بشکند .

رکورد تازه

او عصر پنجشنبه هم در۱۰۰ متر و هم در ۲۰۰ مترکورد‌های زری حسینی رکورددار پیشین کشور را که در بازیهای‌آسیائی سال ۱۹۷٤ تهران به ثبت رسیده بود ، شکست .

نکته جالب توجه اینکه‌اوبدلیل حد نصاب ۱۲٫۹ ثانیه‌اش که اوائل سال در ۱۰۰ متر کسب کرد به عضویت تیم برگزیده ۱۰۰×٤ متر زنان آسیا پذیرفته شد ، وی پنج شنبه بعد از ظهر در مرحله مقدماتی مسابقه دو ۱۰۰ متر درحالیکه ، هیچ رقیب جدی‌و شانه‌به‌شانه‌ای نداشت با ۱۲٫٤۳ ثانیه به خط پایان رسید .

رکورد پیشین کشور ۱۲٫۵۰ ثانیه بود . در دویست متر هم که اولین رکورد تازه مسابقه‌هارا برپا کرد بازهم بی‌رقیب ،رکورد تازه‌ای معادل ۲۵٫۳۸ ثانیه به ثبت رسانید، رکورد قدیم ۲۵٫٤۸ ثانیه بود .

در پرش طول ، شادپور با ۶٫۰۶ متر اول شد. اما درمرتبه ششم پرش خود از مرز ۶٫۳۵ متر هم گذشت که از بخت بد در لحظه سقوط ، مرتکب خطای دست شد . رکورد آسیا در این ماده ۶٫٤۱ متر و متعلق به‌پرنده ژاپنی جونیشی یوسوی است‌که با حدنصاب ۶٫٤۰ متری که در سال جاری بعنوان بهترین حد نصاب آسیا بدست آمده ، درتیم برگزیده قاره برای مسابقه های دوسلدورف انتخاب شده است .

شادپور تصمیم دارد به دلیل بهره‌گیری از آمادگی ایده‌آلی که در حال حاضر دارد ، برای‌بهتر کردن رکورد‌شخصی‌خود(ایران)، یکشنبه هفته آینده باردیگر در پرش طول رکوردگیری کند .

تیمور غیاثی قهرمان‌پرش‌ارتفاع کشور نیز در مسابقه های پرش ارتفاع که عصر پنجشنبه انجام شد با ۲٫۱۶ متر به مقام نخست رسید . او هم که یکی از۱۳ایرانی عضو تیم برگزیده آسیا در دوسلدورف است ، درمسابقه‌های قهرمانی ایران شروعی خوب داشت . با ۲٫۰۷متر شروع‌کرد و ۲٫۱۱ و ۲٫۱۶ متر رانیزهمان مرتبه اول پیروزمندانه پرید . در مانع ۲٫۲۰ متر هم در پرش اولش ، عالی به پرواز درآمد و کمانده بود که به بهترین رکورد شخصی خود از بازیهای آسیائی سال ۱۹۷٤به بعد ، دست یابد . اما فقط کمی شتابزدگی ناشی‌از شوق بسیار در انجام این کار ، او را ناکام گذاردو عصبی‌شدنش در ۲ پرش بعدی مقابل همین ۲٫۲۰ متر ، او را از عبور از این مانع ناموفق باقی گذارد.

یکی از پر امیدترین چهره‌های دوومیدانی ایران در حال‌حاضر، اسحاق سامی‌نژاد نوجهره‌ای از مشهد است که فعلا بدلیل‌نداشتن یک مربی خوب و لازم نیرویش‌را صرف چند ماده متعدد میکند . پرش طول ـ پرش ارتفاع و پرش سه‌گام .

ماه قبل در مسابقه های قهرمانی جوانان کشور ، او که هنوز ۱۸ سال بیشتر ندارد در پرش ۳گام رکورد کشوررااشکست و به مرز ۱٤٫۲۸ متر رسید. دو هفته قبل در مسابقه‌های‌قهرمانی آموزشگاهها در اصفهان‌که‌قهرمان ٤ ماده شد، در پرش ارتفاع‌آنهم بر روی یک پیست چمنی ازمانع ۱٫۹٦ متر گذشت‌و روز پنجشنبه در مسابقه‌های قهرمانی کشوردر پرش طول با ۷٫۱۲ متر اول‌شد.

مطمئن باشید وجود چنین مرواریدِ درشت و پر تلولوئی در صحرای برهوت دوومیدانی،همین امروز و فردا ، محو و نابود خواهد شد ، چون نه کسی حال و حوصله پرداختن به او رادارد و نه رهبران فدراسیون به‌وجود سامنژادها و نظائریسیارش وقعی مینهند !

امید های پرش ارتفاع

در پرش ارتفاع دختران هم ، چند دختر کوچک و تازه سال، چون یک دسته گل روبه دوران شکوفائی هستند . بهترین آنها افسانه هاشمیان برنده مسابقه های پرش ارتفاع است که با ۱٫۵۵ متر اول شد . متولد ۱۳۳۷ است و ۱٫٦۸متر قدارد. وی در تمرینات براحتی‌از ۱٫۷۵ متر هم عبور کرده و اگرمربیانی کار کشته و با دانش کار تربیت او را برعهده گیرند ، نه فقط رکورد ۱٫٦۱ متری ایران دور از دسترسش نیست ، بلکه اولین برنده ایرانی در گروه بانوان خواهد بود که استعداد عبور از مرز ۱٫۷۰ متر را هم داراست .

رقبای کوچکترش هم ،انوشک فرزاد ۱۵ ساله با ۱٫٦۸ مترقد، پرستو اصانلو ۱۷ ساله با ۱٫۵۸ متر قد پری‌نازدرویش ۱۳ ساله با ۱٫۵۵ متر قد ، میل‌آرمال ۱۲ ساله با ۱٫۵۳ متر قد که همگی بچه‌های دبیرستان انوشیروان دادگر هستند وعلاقه‌ای‌دسته‌جمعی آنان را به دوومیدانی کشانیده می‌توانند امیدهای خوب دیگری برای پرش ارتفاع زنان باشند . تمامی اینها حالا در آغاز راه خویش راحت از مرز ۱٫٤۵ متر عبور کرده‌اند .

نتایج مسابقه‌ها

زنان : ۱۰۰ متر مانع : ۱ ـ ناتاشا سلیمانی‌زاده ۱٦٫٦۷ ثانیه ۲ـ هما اسلامی ۱٦٫۹۸ثانیه ۳ـ ناهید حسینی از اصفهان۱۷٫۵۰ ثانیه .

۸۰۰ متر: ۱ـ فخرتاج‌سنجابی از کرمانشاه ۲٫۳٤ ـ ۲ دقیقه۲ـ مرضیه پیله‌ور از کرمانشاه ۲٫۳۵ـ۲دقیقه۳ـ اوفلیاطهماسیان از اصفهان ۲٫۵۲ـ۲ دقیقه .

پرش طول : ۱ـتوران شادپور ٦٫۰٦ متر ۲ـ ویکتور غریبیان ٤٫۸۳ متر ـ ۳ـ زرین اسماعیلی از اصفهان ٤٫٤۲ متر .

پرش ارتفاع : ۱ـ افسانه هاشمیان ۱٫۵۰ متر ۲ـ انوشک فرزاد ۱٫٤۵ متر ۳ـ پری‌ناز درویش ۱٫٤۵ متر .

۲۰۰ متر : ۱ـ توران شادپور ۲۵٫۳۸ ثانیه (رکوردجدیدایران) ۲ـ فرشته قیطانی‌از کرمانشاه ۲۷٫۹۸ ثانیه ۳ـگارمن‌الله‌وردیان ۲۸٫۰۱ ثانیه .

۳۰۰۰ متر : ۱ ـ ژانت سوکیاسیان ۱۲ـ۵۸٫۷ دقیقه ۲ـ میتراروشنی‌ازکرمانشاه۱۳ـ۵۸٫۸ دقیقه۳ـتوران‌زندی‌نو ازکردستان ۱٤ـ٤٦٫۲ دقیقه .

پرتاب نیزه : ۱ـ معصومه زندیها از همدان ۲۹٫٤٦متر ۲ـ

بقیه درصفحه ۲۳

توران شادپور

کشتی آزاد انتخابی تهران

«پایتخت»؛ برگزیدگان خود را شناخت

مسابقات کشتی آزاد انتخابی تهران که طی ٤ شب متوالی در محل سالن بدمینتون‌امجدیه جریان داشت ، پنجشنبه شب گذشته نفرات برتر خود را شناخت و کشتی گیران اول‌هر وزن برای مسابقا ت‌قهرمانی کشور انتخاب شدند .

در شب پایان در حضور بیش از ۵۰۰تماشاگروبرگزاری ۲۰ مبارزه ، نفرات برتر چهره خود را نمایان ساختند ضمن اینکه مبارزات از ساعت ٦ بعد از ظهر آغاز شد که این خود با توجه به ساعت شروع پیکارهادرروز های قبل،تاخیری بیش از یکساعت را دربرداشت وتماشاگران حاضر در سالن طاقت خود را از دست دادمو بنای اعتراض را گذاردند ، اعتراض تنها بخاطر تاخیر در انجام مسابقات نبود بلکه‌هوای دمکرده داخل سالن نیز آنرا باعث شده بود ، چرا که مسئولان قطع برق ، سالن بدمینتون امجدیه‌را از یادنبرده بودند و بدیهی است ژنراتور اختصاصی سالن هم نیروی بکار انداختن دستگاه تهویه را نداشت .

مبارزات رویهمرفته به‌استثنای یکی دو مورد،از تحرک‌ودانی برخوردار نبوده و نشیب و فرازی در طول برگزاری مسابقات دیده نشد .

مبارزات تهران

با حضور چهره‌های شاخص تیم ملی در این دوره مبارزات تهران که برای اولین بار بدعوت فدراسیون کشتی ایران می‌بایستی در این دوره‌حضور می‌یافتند ، انتظار میرفت‌دیدار های جالبی برپا شود وحوادثی تازه رنگ و روی مسابقات را دگرگون سازد،ولی حادثه‌مهمی روی نداد و بزرگان باز هم‌فاتح پیکارها بودند .

۱۷۰ کشتی‌گیراز ۱۸باشگاه جدال‌ها را در طی ٤ شب‌برپا نمودند و ۸ دوره با یکدیگر دست و پنجه نرم کردند که جمعا ۲۷۱ مبارزه را باعث شدند .

در شب‌پایان ، منصوربرزگر در وزن ۷٤ کیلو گرم با محمد طباطبائی پیکار داشت‌که بلطف آمادگی بیشتر بر حریف نه چندان مغلوب خود،غلبه نمود.

در این شب چند مبارزه سرنوشت ساز دیگر نیز برپا شد که میتوان از دیدار های زیر نام برد:

محمد بزم‌آور ٤۸ کیلوئی با قدرت ، در همان سه دقیقه‌اول حریف خود کاظم خورشیدی را با ضربه فنی شکست داد و عنوان قهرمانی اولین وزن‌را زیر سایه نام خود گرفت .

در ۸۲ کیلو گرم ، حمید علیدوستی برای پیروزی در وزن خود ، تنها خسرونظافت دوست را پیش روی داشت که سرانجام با امتیاز ۳ـ۰ ازسد این حریف فرنگی کار قدیمی گذشت .

شمس‌الدین سید عباسی نیز با حمید مجتهدی روبرو شد . وقت اول یک‌اخطار و یک‌خاک برای هر دو کشی‌گیر بهمراه داشت در وقت دوم باز هم همان شگرد معروف سید(فیته پیچ) بپاریش آمد و امتیازاتی را برایش ثبت نمود ، این مبارزه نیز بانتیجه ۷ـ۱۵بسود سید عباسی پایان یافت .

محسن فرهوشی‌که باز هم‌از درد کتف چپ مینالید ، محرم فهیمی را با امتیاز مغلوب نمود و برسکوی اول ٦۲ کیلو گرم ایستاد .

یک مبارزه جالب را نیز محمد رضا طالقانی و مصر زینعلی زاده در ۹۰ کیلو گرم برپا نمودند که طی آن‌طالقانی در حالی که ۱ـ٦ از حریف پیش بود با ضربه فنی پیروز شد .

ضربه فنی بدینصورت اتفاق افتاد زمانی که طالقانی برای در اختیار گرفتن پای حریف یورش برده بود با خیمه‌زینعلی زاده‌روبرو شد و متوقف ماند در این لحظه زینعلی‌زاده که قصد داشت کننده حریف را بالا آورد شانه های خودش با تشک تماس پیدا کرد و ضربه فنی شد .

محمد رضا طالقانی با آن دست و پای بلند و تحرکی که کمتر در سنگین‌وزن هامشاهده شده است ، میتواند از چهره های امید بخش این وزن‌باشد.

کورش زرونی و سید جعفر صادری نیز دو ٦۲ کیلوئی بودند که درطول مبارزات‌چهره های جالبی از خود به نمایش گذاردند ـ صادری در مقابل فرهوشی مبارزه‌خوبی رابرگزار نمود وزرونی نیز در این وزن بمقام سوم دست یافت و هردو اینان زیر سایه نام فرهوشی قرار گرفتند .

نفرات برتر تهران

٤۸ کیلو : ۱ـ محمدبزم‌آور ۲ـ کاظم خورشیدی ۳ـ سعید بیاتی .

۵۲ کیلو : ۱ـ حبیب‌فتاحی ۲ـ ابراهیم احساندار ۳ـ علی باقرزاده .

۵۷ کیلو : ۱ـمحمد مشهدی اسماعیل ۲ـ غلامرضا عسگری. ۳ کیومرث محرابی .

٦۲کیلو : ۱ محسن‌فرهوشی ۲ـ علی جهانبخش ۳ـکوروش زرونی .

٦۸ کیلو : ۱ـ شمس‌الدین سید عباسی ۲ـ حمید مجتهدی ۳ـ علی شریفی .

۷٤ کیلو : ۱ـ منصوربرزگر ۲ـ سید محمد طباطبائی ۳ـ صمصام خوه .

۸۲ کیلو : ۱ـ حمید علیدوستی ۲ـ خسرو نظافت دوست ۳ـ علی عسگری .

۹۰ کیلو : ۱ـ محمد رضا طالقانی ۲ـ مصر زینعلی‌زاده ۳ـ محمد رضا ایوبی .

۱۰۰ کیلو: ۱ـ علی توپچی ۲ـ اکبر سپهری ۳ـ مجید فرازانی .

۱۰۰ کیلو به‌بالا : ۱ـ رضا سوخته سرائی ۲ـ ابراهیم سلمانی .

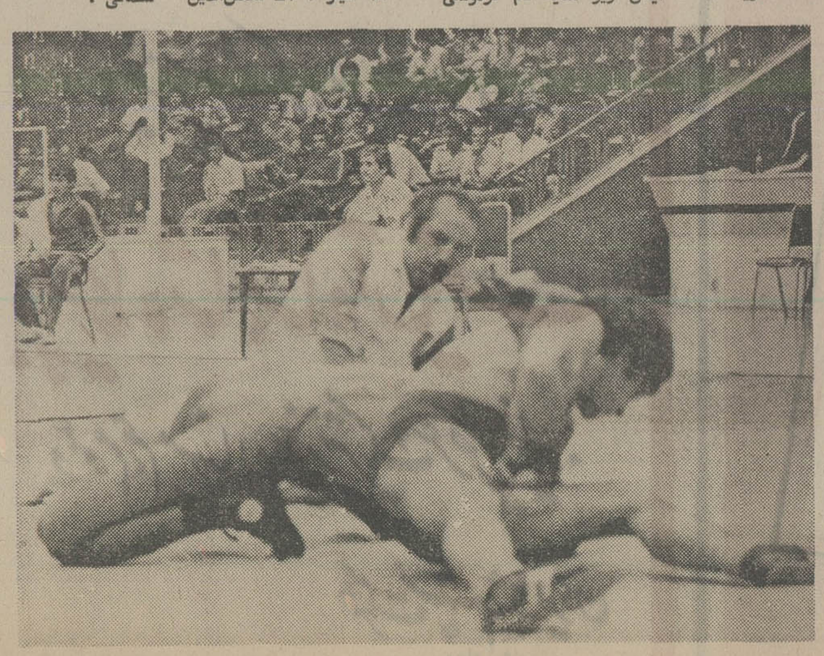

محسن فرهوشی در دیداربا سید جعفر صادری،کتفش‌بشدت آسیب دید و بایکدست بمبارزه ادامه داد ، تصویر زمانی‌را نشان میدهد که‌بافن کمرحریف را در اختیار دارد ، این دومین کشتی فرهوشی بودولی علیرغم آسیب دیدگی در شب پایان روی سکوبود.

تیم شطرنج تهران انتخاب شد

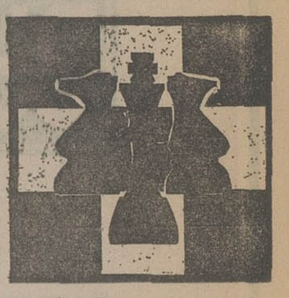

مبارزات شطرنج انتخابی تهران که باحضور ۲۰۰شطرنجباز در محل کانون شطرنج‌دانشگاه برپا بودروز گذشته نفرات‌برتر خودرا شناخت و ۱۰ شطرنجباز برگزیده این پیکار ها برای مبارزات نیمه نهائی قهرمانی کشور انتخاب شدند .

از حوادث دور از انتظاراین مبارزات، حذف شدن خسرو شهسوار شطرنجباز باسابقه و عضو سابق تیم‌ملی شطرنج‌بود، همینطور سرژیك کارامیان و عزیزالله صالحی مقدم ، که هر دوازشطرنجبازان باسابقه‌بودند. وباکنار رفتن اینان جوانانی نظیر: عباس خاکپور ـمجید بدیعی و خسرو چوبك ،جایشان را گرفتند.

این هر سه که بین ۱۸تا ۲۰ سال سن دارند از چهره های امیدبخش این رشته می‌باشند ضمن اینکه فرخ آزاد حرف با ۸ امتیاز در مکان‌اول این دیدارها جای گرفت .

۱۰ شطرنجباز برگزیده که به مسابقات نیمه نهائی کشور پای می‌گذارند بدین صورت مشخص شدند :

۱ـ فرخ‌آزاد حرف با ۸امتیاز
۲ـ کاوه هنری ۷٫۵ امتیاز
۳ـ خسرو چوبك ۷٫۵امتیاز
٤ـ رضا رضائی ساروی ۷ امتیاز
۵ـ واچه‌گاسپار ۷ امتیاز
٦ـ بهمن دهقان ۷امتیاز
۷ـ هادی مومن ۷ امتیاز
۸ـ مجید بدیعی ۷امتیاز
۹ـ عنایت امینی ۷ امتیاز
۱۰ـ عباس خاکپور ۷امتیاز

کشتی قهرمانی نوجوانان ایران

۳۵۳ نوجوان در صحنه رقابت‌ها

سومین دوره‌مسابقات کشتی آزاد نوجوانان کشور، ازساعت ۴٫۵ بعد از ظهر دیروز در محل سالن تنیس روی میز مجموعه ورزشی آریامهر آغاز گرفت.

برای اولین بار ۳۵۳ نو-جوان ۱۳ تا ۱٦ساله از گوشه و کنار کشور در این محل گرد آمده‌اند تا برپا کننده‌این دیدارها باشند .

عصر دیروز پس از رژه منظم تیم های شرکت کننده دکتر محمد تـوکـل رئیس فدراسیون کشتی ایران طی گفتاری مسابقات را افتتاح کرد.

گذشته از آذربایجان‌شرقی ـ آذربایجان غربی ـ کردستان ـ هرمزگان ـ زاهدان و بوشهر دراین دوره‌ازمسابقات‌نمایندگان تمام استانها و شهرهای‌کشور در پیکارها حضور دارند .

نوجوانان بدو گروه سنی تقسیم شده‌اند :

در گروه الف که ۱۳ و ۱٤ ساله هستند ، ۱۷٦ نوجوان حضور دارند و در گروه ب، ۱۵ و ۱٦ ساله ، ۱۷۷ تن با یکدیگر پیکار دارند .

تیم های تهران ومازندران و استان مرکزی از مدعیان جدی این مسابقات هستند ، ضمن اینکه اصفهانی ها نیز با تیم خوبی بمیدان‌آمده‌اند .

در این میان مازندرانی ها بنظر میرسد با مرکز نشینان برقابت برخیزند و در طول این مسابقات حوادثی رابا‌عث شوند .

شب گذشته در اولین دور این مسابقات حدود ۱۵۰دیدار برپا شد که نفرات برتر بدون پوشن منفی بدور بعد راه‌پیدا نمودند .

برای‌رفاه علاقمندان ،باهمکاری فدراسیون کشتی‌ایران وشرکت واحد اتوبوسرانی تا روز دو شنبه ۳۱ مرداد ماه که این دیدارها برپاست از دوایستگاه تعیین شده ، مستاقان را بمحل مجموعه ورزشی آریامهرمنتقل میکنند .

۱ـ خیابان امیر آباد(خیابان نصرت) ۲ـمیدان شهناز (مقابل سینما) .

شطرنج قهرمانی جهان

اسپاسکی پیکار چهاردهم را هم برد

بوریس اسپاسکی استادبزرگ روس، با پیروزی‌در چهاردهمین پیکارش مقابل لاجوس‌پورتیش، یك گام دیگراز رقیب مجاریش پیشی گرفت و باین ترتیب در حالیکه دو بازی دیگر ازجدال های ایندو در پیش است،برای پیروزی نهائی فقط بهنیم‌امتیاز دیگر نیاز دارد .

اسپاسکی که در دیدارسیزدهم نیز پورتیش‌را شکست داده‌بود، در پیکار چهاردهم هم چهره‌ای پرفروغ ارائه داد و موفق به غلبه برحریف بزرگش گردید و باین شکل حالا با حساب ٦ـ۸ بیش است.

مصاف ایندو در مرحله نیمه نهائی مسابقات شطرنج قهرمانی جهان میباشد و دو حریف در مجموع ۱٦ مسابقه برگزارمی کنند ، که نفر برنده باچهره پیروز دیگر نیمه نهائی جدال خواهد کرد .

شطرنجباز پیروزدیداردیگر نیمه نهائی ویکتور کورچنوی است که بابازیگر پیروزدیدار اسپاسکی ـ پورتیش روبرومی شود و مهره فاتح برای جدال برای عنوان قهرمانی جهان‌رودر روی آناتولی کاریف قهرمان کنونی جهان قرار می‌گیرد .

ضمنا بازی پانزدهم‌اسپاسکی ـ پورتیش از دیشب در ژنو «سوئیس» آغاز گردیده است.

نزدیک به ۱۵۰ هزارمسافر به شهرهای شمال سفر کردند

باران وهوای سرد مسافران دریارا فراری داد

بندرپهلوی دردوروزگذشته خلوت ترین شهر ساحلی بود

دیروز وپریروز ذریا توفانی و غیر قابل استفاده بود

مسافران دریا در دوروز گذشته در کناره های دریای خزر با باران و هوای سرد روبرو شدند و فرصت آن نیافتند که تن به آب بسپارند. در اغلب شهر های ساحلی خزر انبوه مسافران تنها به این دل خوش داشتند که در ساحل بایستند و نظاره‌گر هجوم بی‌دریی امواج به‌سینه ساحل باشند.

در آخرین هفته مرداد ، که مصادف با اولین هفته ماه مبارک رمضان بود، هوای توفانی شمال دیگربار روی خوش را از مسافران دریا پنهان کرد .

ریزش باران شدید توام با توفان که از صبح پنجشنبه در اکثر شهرهای شمالی آغازشده بود، دیروز نیز ادامه یافت و بمسافران اجازه نداد که از آبدریا استفاده کنند .

در ۲ روز گذشته بیش از ۱۵۰ هزار مسافر از راههای هراز ـ چالوس و رشت راهی شهرهای ساحلی دریای خزر شدندو اکثر آنان وقتی با هوای بارانی و سرد شهرهای شمالی روبرو گردیدند بتجار راه بازگشت را پیش گرفتند .

★ بندر پهلوی ـ نعمت‌الله اسلامی ـ خبرنگار اطلاعات

در تعطیلات اخر هفته بندر پهلوی یکی از خلوت ترین شهرهای شمالی بود .گذشته از بارانی بودن هوا ، چون شهرداری خیابان های عمود بر ساحل را بسته است و به مسافران دریا اجازه دادنمی‌شود با اتومبیل به کناره دریا بروند ،ساحل‌دریا در «بندر پهلوی» و «غازیان» خلوت و خالی از مسافر بود .با بسته شدن خیابان های عمود بر ساحل ، پلاژهای بندرپهلوی‌به حال نیمه تعطیل درآمده است و باریزش باران و افزایش سرعت هوا، مسافران قبلی‌نیز این شهر را ترک گفتند .

براثر ریزش باران شدیدطی ۲ روز گذشته در بندر پهلوی و اطراف رودخانه ها طغیان کرده و اب مزارع برنج را فرا گرفته است .

بابلسر ـ شهریار اطمینان‌ـ خبرنگار اطلاعات

این هفته بابلسر میزبان بیش از۳۰ هزار مسافردریا بودواین عده که با ۷ هزار وسیله نقلیه به بابلسرآمده‌بودند ،توانستند بعلت بارانی بودن هوا ازاب دریا که بشدت توفانی بود استفاده کنند.

از صبح پنجشنبه در پی دگرگونی هوا دریا دربابلسر توفانی شد و در جوزه های استحفاظی برجم های سیاه برافراشته گردید.

در پی ریزش باران شدید ، سیلاب اغلب خیابان های‌بابلسر را فرا گرفت و رفت و آمد مردم ووسائط نقلیه را مختل کرد .

ریزش باران شدید که از روز پنجشنبه در بابلسر آغاز شده بود تاعصردیروز همچنان ادامه داشت و از صبح دیروز اکثر مسافران دریا بابلسر را بقصد تهران و سایر شهر ها ترک کنند .

★ساری (احمد ارمون ـ خبرنگار اطلاعات)

شهرستاری دیروز بارانی و خالی از مسافر بود . ازصبح پنجشنبه گذشته ۱۰ هزارمسافر بابیش از دو هزار وسیلەنقلیه بساری وارد شدند و در هتل هاو مسافرخانه ها وپلاژ ها مستقر گردیدند . از اولین ساعات بامداد دیروز ریزش باران شدید توام با توفان‌چهره شهرساری را دگرگون کرد و مسافرانیکه بمنظور استفادهاز آب دریا در پلاژ های فرح‌آباد مستقر شده بودند، با اتومبیل بمساری آمدند و چون درپیدا کردن اتاق خالی ناکام ماندند این شهر را ترک گفتند .

دربی‌ریزش باران شدید در ساری هوای این شهر بطور محسوسی سرد شد بطوریکه صبح دیروز اکثر مردم ساری لباس‌زمستانی بتن کردەبودند.

★چالوس (غلام فهیمی ـ خبرنگار اطلاعات)

از بعداز ظهر چهارشنبه سیل مسافر از طریق جاده کندوان بطرف چالوس سرازیر شد و تاصبح پنجشنبه کلیه هتل ها ـ مسافرخانه ها وپلاژ هو حتی خانه های استیجاری مملو از مسافر گردید .عده‌ای از مسافران دریاکه نتوانسته بودند جائی برای اقامت ۲ روزه خودپیداکنند طبق‌معمول دربیادەروها و پارکهای جنگلی چالوس و سی‌سنگان بیتوته کردند.

هوای چالوس از بعد از ظهر پنجشنبه آبری و در پی آن باران ملایمی ریزش کردکه از صبح دیروز ریزش باران شدیدو سیل‌آسا شد .

مسافران دریا با دیدن‌هوای بارانی و دریای توفانی تصمیم ببازگشت گرفتند و از صبح دیروز اتومبیل های حامل مسافران زنجیر وار از جاده کندوان راهی تهران شدند.

ریزش باران بی‌موقع فعالیت شالیکاران را در مزارع برنج چالوس متوقف کردو اگر در روز های آینده ریزش باران همچنان ادامه‌یابدبه برنجکاران خسارتی وارد خواهد کرد.

★دریای خزر در نوشهر قربانی گرفت.

بعد ازظهردیروزجسدجوان ۲۵ ساله‌ای بنام مهندس پاوری در ۶ کیلومتری ساحل نوشهر از آب گرفته شد.

این جوان که در دریای توفانی به شنا پرداخته بود ، قربانی سهل انگاری خودشد.

★شهسوار (اسمعیل خدا-پرست ـ خبرنگار اطلاعات)

عده مسافرانیکه از بعد ظهر چهارشنبه واردشهسوار شدند نسبت به هفته های گذشته به نصف کاهش یافته بود.

مهذا از صبح پنجشنبه کلیه هتلها و مسافرخانه ها و خانه های استیجاری مملو از مسافر شد و اجارەخانه‌های روستائی در دو طرف جاده شهسوارکه در هفته های‌گذشته به دویست تومان‌رسیده بود به ۱۰۰تومان تقلیل یافت.

از صبح دیروز بدنبال‌ریزش باران دریا توفانی شد و برجم های سیاه درسواحل شهسوار برافراشته شد.

درجه حرارت‌هوا دیروزدر شهسوار به ۲۲ درجه بالای صفر رسید و مسافران دریا در هوای‌خنک‌باستراحت‌پرداختند.

آگهی استخدام رسمی

اداره آموزش وپرورش منطقه‌ملایر طبق مفاد قانون استخدام کشوری برای تکمیل کادرآموزگاری دبستانهای روستائی حوزه خود عده‌ای را ازبین سپاهیان دانش منقضی خدمت دختر وپسر بشرح زیر استخدام مینماید :

ردیف	عنوان‌شغل	طبقه	گروه قطعی شغل	تعداد مورد نیاز	شرایط احراز	محل جغرافیائی خدمت
۱	آموزگار	۲	٤	در حدود	دیپلم کامل متوسطه طی دوره سپاه دانش	روستاهای ملایر

داوطلبان واجد شرایط میتوانند برگ درخواست ذیل‌این آگهی راتکمیل نموده همراه بامدارک لازم بشرح زیر :
۱ـ رسید (فیش بانکی) مبنی برپرداخت ۳۵۰ ریال به حساب ۹۸۰ خزانه نزد بانک مرکزی ایران بعنوان حساب حق‌الثبت نام داوطلبان استخدام .
۲ـ فتوکپی برگ خاتمه خدمت سپاهی دانش .
۳ـ فتوکپی شناسنامه عکس‌دار .
٤ـ عکس ٤ × ۳
۵ـ فتوکپی مدرک تحصیلی (دیپلم) حداکثر تا ۱۰ روزبعداز انتشار این آگهی بایست سفارشی به نشانی اداره آموزش و پرورش منطقه ملایر (دایره کارگزینی) ارسال دارند : به‌مدارکی که فاقد رسید بانکی بوده و یا بعد از مهلت مقرر به پست تحویل داده شود ترتیب اثر داده نخواهد شد (وجه‌پرداخت بهیچوجه مسترد نمیشود) .

حسن قاجار
اداره آموزش وپرورش منطقه ملایر

برگ درخواست شغل از اداره آموزش وپرورش منطقهٔ ملایر

نام خانوادگی ـ نام ـ نام پدر ـ شماره شناسنامه ـ محل صدور
تاریخ تولد (روز ـ ماه ـ سال) ـ مدرک ورشته‌تحصیلی ـ وضع خدمت وظیفه
داوطلب شغل (فقط یکشغل) ـ محل جغرافیایی مورد تقاضا (فقط یکمحل)
نشانی کامل شهر ـ خیابان ـ کوچه ـ شماره منزل ـ شمارەتلفن
محل امضاء داوطلب

پیروزی از آن مشورت و مردم است
در قیام ۲۸ مرداد به پیروزی بزرگ ملت خود رسید
سالگرد این پیروزی جاودانه را
پیشگاه مبارک شاهنشاه آریامهر
و ملت ایران تبریک عرض مینماید
سید حسن رفیعی
رئیس انجمن شهر کازرون

قیام ملی ۲۸ مرداد
مفتخر است بپیشگاه قدر قدرت رهبر انقلاب
که سرآغاز تحولات و اقدامات مترقی و عظیم کشور است تبریک عرض نماید
پیشگاه مبارک رهبر خردمند شاهنشاه آریامهر
و هم‌میهن عزیز تبریک و تهنیت عرض نماید
مدیر عامل و کارکنان
شرکت همکاری سیمان ایران سوئیس

اطلاعیه
وزارت آموزش وپرورش

درباره پذیرش دانشجو برای دانشسراهای راهنمایی تحصیلی «دوره فوق دیپلم» سال ۲۵۳۶ شاهنشاهی

وزارت آموزش وپرورش طبق مفاد قانون استخدام کشوری به منظور تربیت معلمان مورد نیاز مدارس راهنمائی تحصیلی کشور برای سال تحصیلی ۳۷ـ ۲۵۳۶ تعدادی داوطلب ازبین کسانی که در آزمایش همگانی شرکت کرده‌اند(دارندگان دیپلم کامل متوسطه هنرستانی و دبیرستانی) با توجه به نمره کل مندرج در کارنامه داوطلبان ورود به دانشگاهها و موسسات آموزش عالی و براساس سهمیه هریك از مناطق آموزشی کشور ازطریق مصاحبه و رعایت شرایط زیر بعنوان کارآموزانتخاب میکند .

الف : شرایط ثبت‌نام

۱ـ تابعیت دولت شاهنشاهی ایران .
۲ـ متدین بودن بیکی از ادیان کشور (اسلام ـ مسیحی ـ کلیمی ـ زردشتی) .
۳ـ داشتن سلامت کامل‌جسمی وروانی ونداشتن‌نقص عضوی کەمانع انجام کار معلمی باشد .
٤ـ نداشتن تعهد خدمت یا اشتغال درسازمان‌های‌دولتی ویا وابسته به دولت از اول مهرماه ۲۵۳۶
۵ـ داشتن گواهینامه دوره کامل متوسطه
۶ـ داشتن حداقل ۱۵۰ سانتی‌متر قد برای‌دختران‌و ۱۵۵ سانتی متر برای پسران .
۷ـ بلامانع بودن ادامه تحصیل ازنظر وظیفه‌عمومی.
۸ـ حداقل سن ۱۶ سال تمام وحداکثر ۲۵ سال‌غایت شهریورماه ۲۵۳۶ (ملاک‌احتساب‌سن شناسنامه‌ای است که داوطلب تاآخر شهریور ماه ۳۶ شاهنشاهی ارائه خواهد داد) .

ب : مدارك لازم برای ثبت‌نام

۱ـ یک برگ درخواست تکمیل شده کەاز روزنامه‌بریده می‌شود ویا از اداره آموزش و پرورش‌محل‌طبق نمونه مذکور دریافت می‌گردد .
۲ـ یک برگ فتوکپی یارونوشت شناسنامه (کلیه‌مندرجات این برگ باید کاملا واضح وخوانا و بدون غلط‌خوردگی باشد) ضمنا هرگاه درصفحه آخر شناسنامه‌داوطلب توضیحاتی مندرج باشد فتوکپی یا رونوشت صفحه آخر نیز باید ضمیمه مدارک شود .
۳ـ دو قطعه عکس ٤ × ۳ مربوط به سال جاری(پشت هریک از عکس‌ها باید مشخصات کامل داوطلب نوشته شده باشد) .
٤ـ یک برگ فتوکپی دیپلم کامل متوسطه (هنرستان ـ دبیرستان) یا گواهی قبولی بامضاء و مهر رئیس دبیرستان یا هنرستان وتائید اداره آموزش و پرورش‌مربوط کەدرآن‌معدل‌کتبی ومعدل‌کل‌باعدد وحروف‌نوشته شده باشد (برای دیپلم‌هائی که معدل کتبی ندارند ذکرمعدل کافی است) .
۵ ـ فیش بانکی مبنی بر حواله پرداخت مبلغ۵۰۰ ریال بەحساب جاری ۱۴۹۲ اداره کل امتحانات‌نزد بانک مرکزی ایران یا وسیله یکی از شعب بانک ملی ایران درتهران و شهرستانها (مدرک ارسالی و وجه مسترد نخواهد شد) .
۶ـ یک برگ فتوکپی کارنامه آزمایش همگانی‌داوطلبان ورود به دانشگاهها وموسسات آموزش‌عالی کشور مربوط بەسال ۲۵۳۶ شاهنشاهی .

پ : نحوه انتخاب رشته تحصیلی

هر داوطلب میتواند فقط یکی‌از پنج‌رشته‌تحصیلی‌زیر را باتوجه بەنوع دیپلم خود انتخاب نماید :

ردیف رشته تحصیلی	نوع دیپلم
۱ـ علوم ریاضی	ریاضی ـ طبیعی
۲ـ علوم تجربی	طبیعی ـ ریاضی
۳ـ علوم انسانی	ادبی ـ طبیعی ـ ریاضی
٤ـ زبان انگلیسی	دارندگان دیپلم‌کامل متوسطه رشته‌های مختلف‌هنرستانی و دبیرستانی
۵ـ حرفه و فن	دارندگان دیپلم‌کامل متوسطه رشته‌های مختلف‌هنرستانی و دبیرستانی

ت : مهلت ونحوه ثبت‌نام

۱ـ مهلت ارسال مدارک از تاریخ انتشار این‌آگهی‌تا پایان روز ۶ر۸ر۲۵۳۶ شاهنشاهی خواهد بود . بدیهی است به درخواست‌هائی که بعد از تاریخ مذکوربه پست تحویل شده باشد ترتیب اثر داده نمیشود .
۲ـ کلیه داوطلبان شهرستانها و مناطق تابعه هراستان‌باید مدارک ثبت‌نام خودرا با پست سفارشی به نشانی اداره کل آموزش و پرورش استان مربوط ارسال‌دارند جز داوطلبان استانهای ذیل‌که چون در سطح استان های مذکور دانشسرای راهنمائی وجود نداردباید مدارک خود رابەاداره کل آموزش وپرورش مرکز استانی که درزیر تعیین گردیده است ارسال دارند .
داوطلبان شهرها و مناطق تابعه استان بوشهر به‌اداره کل آموزش و پرورش استان فارس (شیراز) .
داوطلبارن شهرها و مناطق تابعه استان چهارمحال وبختیاری به‌اداره کل آموزش‌وپرورش استان‌اصفهان (اصفهان) .
داوطلبان شهرها ومناطق تابعه استان کهکیلویه‌وبویراحمد به‌اداره کل آموزش و پرورش خوزستان (اهواز) .
داوطلبان شهرها و مناطق تابعه استان ایلام بەاداره کل آموزش و پرورش خوزستان (اهواز) .

یادآوری :

داوطلبان شهرستان ها ومناطق آموزشی تابعه استان مرکزی که اسامی آنان در جدول زیر ذکر شده است باید مدارک خودرا بەاداره کل آموزش وپرورش استان مرکزواقع درخیابان سهبید زاهدی نرسیده به کریمخان زند ساختمان تربیت بدنی ارسال دارند .

ردیف ـ محل تحصیل	نام مناطق
۱ـ قزوین	قزوین، آوج، رودبارالموت ، تاکستان ، بوشین زهرا، کرج، طالقان، ساوجبلاغ، شهریار .
۲ـ شمیران	اراک ، شازند ، تفرش ، ساوه، شمیران ، کاشان ، آران، بیدگل .
۳ـ شهر ری	خمین ، شهر ری، قم، محلات .

۲ـ داوطلبان نواحی هفده‌گانه شهر تهران می‌بایست‌مدارک خودرا به نشانی اداره کل آموزش و پرورش شهر تهران واقع درخیابان تخت جمشید، خیابان‌کیوان‌با پست سفارشی ارسال دارند .

یادآوری‌های مهم :

مراتب زیر برای اطلاع عموم داوطلبان اعلام میشود:
۱ـ برای هر شهرستان از داوطلبان بومی همان‌شهرستان کارآموز پذیرفته میشود که پس از فراغ از تحصیل در شهرستان در منطقه مربوط استخدام‌خواهد شد .
توضیح : ملاک بومی بودن داوطلب محل تولدو یا محل اخذ دیپلم می‌باشد که هرداوطلب مجاز خواهد بود یکی ازآن‌دورا بعنوان ملاک بومی بودن‌انتخاب‌ودر برگ مشخصات ذیل باعلامت ضربدر مشخص‌نماید
۲ـ در دوره کارآموزی به هریک از کارآموزان‌حقوقی برابر پایه یک گروه مربوط پرداخت میگردد .
۳ـ پذیرفته شدگان در دانشسراهای راهنمائی تحصیلی باید تعهد ثبتی وتضمین کافی بسپارند که حداقل پنج‌سال در وزارت آموزش و پرورش خدمت نمایند. در غیراینصورت باید کلیه هزینه ها و حقوق کارآموزی راکه در مدت دوسال تحصیل دریافت داشته‌اند بەخزانه‌دولت‌واریز کنند ضمنا کارآموزانی که بهرعلت ترک تحصیل کرده ویا اخراج شوند ملزم بەپرداخت هزینه تحصیل‌و حقوق کارآموزی دریافتی خواهند بود .
٤ـ مدت تحصیل در دانشسرای راهنمائی تحصیلی‌دو سال است. به فارغ‌التحصیلان مدرک فوق دیپلم‌داده خواهد شد .

برگ درخواست‌ثبت نام داوطلبان ورودبدانشسرای‌راهنمایی تحصیلی

ا ینجانب بامشخصات مندرج در این برگ داوطلب ثبت نام در رشته
دانشسرای راهنمائی تحصیلی می باشم (فقط یك رشته تحصیلی باید نوشته شود) .

نام خانوادگی ـ نام ـ شماره شناسنامه
نام پدر
دبیرستان ـ دیپلم کامل متوسطه در رشته
هنرستان ـ معدل کتبی ـ باعدد ـ باحروف
معدل کل ـ باعدد ـ باحروف
محل الصاق عکس ۳ × ٤
نمره کل درکارنامه داوطلبان ورود به دانشگاهها
محل تولد : بخش ـ شهرستان ـ استان
تاریخ تولد : روز ـ ماه ـ سال
محل اخذ دیپلم : بخش ـ شهر ـ استان ـ جنس : مرد ـ زن
نشانی محل سکونت : شهر ـ بخش ـ خیابان ـ کوچه ـ پلاك ـ تلفن

باآگاهی ازملاك بومی بودن که دراطلاعیه به آن اشاره شده است مایل هستم محل اخذ دیپلم ☐ محل تولد ☐ عامل‌تعیین محل خدمت اینجانب باشد
" فقط دریکی ازدو مربع فوق علامت × بگذارید "
محل امضاء داوطلب

یادآوری :

۱ـ به مدارکی که دیرتر از تاریخ تعیین شده بەاست تحویل شده‌یاناقص باشد ترتیب‌اثر داده‌نخواهدشد.
۲ـ چنانچه صحت مندرجات مدارک ارسالی تائید نشود یا برخلاف واقع تنظیم شده باشد حقی برای داوطلب وجود نخواهد داشت .
۳ـ کلیه داوطلبان برای آگاهی از نتایج خود و انجام مصاحبه بایستی درتاریخی که بعدا از طریق‌جراید کثیرالانتشار به‌آگاهی آنان رسانیده خواهد شد به مرکزاستان یا شهرستانی که قبلا مدارک خودرا جهت‌ثبت‌نام بەآنجا ارسال داشته‌اند مراجعه نمایند . م‌الف ۱۱۹۱۱

وزارت آموزش و پرورش

شرکت ملی نفت ایران جهت خدمت درموسسه کشاورزی و دامپروری شرکت در آبادان به یکنفر دامپزشك و تعدادی تکنیسین کشاورزی ودامپروری با شرایط زیر نیازمند است .
۱ـ ملیت ایرانی
۲ـ شاغل نبودن در سازمانهای دولتی و موسسات وابسته به آن .
۳ـ دارا بودن‌کارت‌پایان‌خدمت وظیفه عمومی یا معافیت دائم
٤ـ دارا بودن درجه دکترای دامپزشکی و داشتن دیپلم کشاورزی (دامپروری) برای ـ تکنیسین .
۵ـ آشنائی بزبان انگلیسی .
۶ـ حداکثر سن ٤۰ سال برای دامپزشك و ۳۰ سال برای تکنیسین کشاورزی و دامپروری
متقاضیان واجد شرایط میتوانند همراه با فتوکپی مدارك‌مربوطه ودو برگ‌فتوکپی‌شناسنامه و چهار قطعه عکس ظرف مدت دو هفته ازتاریخ انتشار این آگهی ا زساعت ۸ تا۱۲ صبح روز های شنبه تاچهار شنبه به اشتثناء روز های تعطیل به اداره استخدام و کاربانی شرکت‌ملی نفت ایران واقع در تهران ـ خیابان کاخ‌شمالی ،بالاتر از بلوار الیزابت شماره ۷۶ مراجعه‌نمایند

مخترع فردا با چند سیم و باطری ۳ دستگاه جالب اختراع کرده است

جمشید نظری پژوهشگر ۱۷ ساله اهل میانه با چند قطعه سیم ، چند باطری ۶ ولتی ، چند بلندگو ، کلید فشاری ، کلید تبدیل و یک مازیکوسایلی ساخته است که ذوق وابتکار و کار و تلاش شبانه‌روزی او را نمایش میدهد .

جمشید نظری با این ادوات، نوعی چراغ ساخته که بهنگام تاریکی بطور خودکار روشن میشود ، این چراغ مخصوصا در شرایط فعلی که مملکت ما با خاموشی‌های مکرر روبروشد، فوق‌العاده جالب و سودمند است ، چون دستکم تا زمانی که چراغ گاز روشن شود این چراغ ، اتوماتیک فضارا روشن خواهد ساخت .

جمشید نظری، نوعی تقویت کننده تلفن هم ساخته است که با یک دوشاخه بدستگاه تلفن وصل میشود و در نتیجه صدای مخاطب در فضای اتاق میپیچد این تقویت کننده مخصوصا برای تلفن‌های ما تهیه شده است چون تلفن‌های ما بقدری ضعیف است که گاهی باید با داد و فریاد بامخاطب صحبت کرد، اما دستگاه تقویت کننده جمشید نظری، این مشکل را حل کرده است .

این پژوهشگر جوان باهمین ادوات نوعی دستگاه تبدیل باطری به برق همساخته است که از آن در تبدیل رادیو و ضبط صوت وسایل باطری‌دار استفاده میشود .

زنگ اخبار یکی دیگر از کارهای جالب اوست چرا که در این زنگ بجای صدای گوشخراش زنگ ، صدای چهچهه بلبل شنیده میشود .

عیب‌یاب برقی یکی دیگر از ساخته‌های جمشید نظری‌است که بوسیله آن عیوب وسایل برقی یا تلفن مشخص می ـ گردد .

جمسید نظری‌درموردساخته‌های خود به گزارشگر ما توضیح می‌دهد

موقع نگاهدار، ساخته‌دیگری است که با یک دوشاخه به رادیو یا ضبط صوت وصل میشود تا بدلخواه در راس ساعت مقرر آن را خاموش کند با این دستگاه میتوان رادیو یا ضبط را برای مدت معینی روشن کرد تا سپس بطور خودکار خاموش شود .

تلفن داخلی هم یکی دیگراز ساخته‌های صنعتگر جوان ما است این تلفن داخلی برای مکالمه بین اتاق‌ها یا طبقات یک ساختمان ساخته شده است که بوسیله آن به آسانی میتوان با افراد دیگر در طبقات و اتاق های دیگر تماس تلفنی برقرار کرد .

جمشید نظری که سال سوم نظری را به پایان میرساند تلاش میکند تا ساخته های خودش را کاملترکند وگسترش بیشتری بدهد .

دانشکده توانبخشی و رفاه اجتماعی

آگهی استخدام

دانشکده توانبخشی و رفاه اجتماعی بمنظور تکمیل کادر اداری وعلمی خود افراد واجدشرایط زیر را که دارای برگ پایان خدمت یا معافیت قانونی ازخدمت نظام وظیفه باشند جهت استخدام تمام وقت دعوت بهمکاری مینماید .

ردیف	عنوان	حداقل تحصیلات و تجربه	تعداد
۱	عضو هیئت علمی (مربی زبان انگلیسی)	حداقل لیسانس زبان انگلیسی	۱
۲	کتابدار	لیسانس کتابداری	۱
۳	کتابدار	فوق دیپلم کتابداری یا دیپلم طی دوره کارآموزی	۱
٤	کمك تکنیسین سمعی و بصری	دیپلم دارای تجربه درامور سمعی وبصری	۱
٥	مسئول کلاسهای شیفت بعد از ظهر	دیپلم و آشنا بزبان انگلیسی	۱
٦	ماشین نویس لاتین	دیپلمه ،آشنا بزبان انگلیسی	۱

داوطلبان استخدام میتوانند از تاریخ نشر آگهی بمدت یك هفته همه روزه به استثنای روز های پنجشنبه و ایام تعطیل با دردست داشتن یك قطعه عکس ٤×٦ به کارگزینی دانشکده واقع در خیابان حافظ مقابل دانشکده پلی تکنیك خیابان آرژانتین شماره ۸ مراجعه نمایند .

کارگزینی

م الف ۱۲٦۲۲

آگهی استخدام

یك مؤسسه علمی آموزشی وپژوهشی افراد زیر را بهمکاری دعوت مینماید . علاقمندان واجد شرایط میتوانند حداکثر تا ۱۵ روز پس از این آگهی فرم زیر را تکمیل وبه نشانی صندوق پستی شماره ۳۲۳٤ تهران ارسال دارند

ردیف	شغل	تعداد	مدرك تحصیلی مورد نیاز
۱ـ	متصدی کتابخانه و مرکز استان	۱	فوق لیسانس علوم کتابداری
۲ـ	کتابدار	۲	حداقل دیپلم کامل متوسطه و گذراندن دوره کتابداری حداقل بمدت۳ ماه .
۳ـ	ماشین نویس فارسی و لاتین	۳	حداقل دیپلم کامل متوسطه و گواهینامه ماشین نویسی فارسی و لاتین .
٤ـ	مسئول چاپ و تکثیر	۱	حداقل دیپلم کامل متوسطه و گذراندن دوره مربوطه
٥ـ	کارمند امور دانشجوئی	۱	حداقل لیسانس و تجربه کار
٦ـ	کارمند دفتر پژوهشی	۱	حداقل لیسانس و تجربه کار
۷ـ	مسئول گارگزینی	۱	حداقل لیسانس و تجربه کار
۸ـ	مسئول کاربردازی	۱	حداقل دیپلم کامل متوسطه و تجربه کار
۹ـ	متصدی اطلاعات	۲	حداقل دیپلم کامل متوسطه و تجربه کار
۱۰ـ	انباردار	۱	حداقل دیپلم کامل متوسطه و تجربه کار
۱۱ـ	نگهبان	۲	حداقل پایان تحصیلات ابتدائی با گواهی انجام خدمت زیر پرچم .
۱۲ـ	نامه‌رسان	۱	حداقل پایان تحصیلات ابتدائی و تجربه‌کار
۱۳ـ	راننده	۳	حداقل پایان تحصیلات ابتدائی و گواهینامه رانندگی
۱٤ـ	منشی	۱	لیسانس یا فوق دیپلم و گواهینامه منشیگری

از داوطلبان واجد شرایط کتبا دعوت بعمل خواهد آمد و بدرخواستهائی که بعد از تاریخ مذکور به پست تحویل شود ترتیب اثر داده نخواهد شد . م الف ۱۳۲٤٦٤

درخواست استخدام

اینجانب متولد شماره شناسنامه فرزند صادره از

داوطلب شغل (فقط یک شغل) میباشم . وضع خدمت زیر پرچم

حقوق پیشنهادی نشانی : شماره تلفن

آگهی مزایده اتومبیل‌های تصادفی

شرکت سهامی بیمه ایران چند دستگاه اتومبیل تصادفی خود را که تعداد ٤ دستگاه ازآنها در شهرستان های همدان ـ رشت ـ چالوس ـ خرمشهر می باشد از طریق مزایده کتبی بفروش میرساند داوطلبان خرید میتوانند برگ شرایط و مشخصات مزایده را از قسمت بیمه اتومبیل و شخص ثالث (اطاق ۷۰٦) واقع در جاده قدیم شمیران اول خیابان ایرج دریافت وباراهنمائی مسئولین مربوطه از مورد مزایده بازدید و پیشنهادات خود را با ذکر آخرین قیمت درباکت لاکو مهر شده ظرف ۱۵ روز پس ازنشراین آگهی به قسمت فوق تحویل نمایند .

م الف ۱۲۷٤۷

شرکت سهامی بیمه ایران
قسمت بیمه اتومبیل
وشخص ثالث

آگهی مزایده

واحد مجتمع صنایع چوب و کاغذ گیلان (چوکا) مقدار سه‌هزار (۳۰۰۰) متر مکعب گردبینه ممرز موجود دریاردرا از طریق مزایده بفروش میرساند .

داوطلبان شرکت درمزایده بایستی قبلا بهبازرگانی مجتمع گیلان مراجعه وبرگ شرایط شرکت در مزایده راأخذا ومحل تمرکز کالا رااز نزدیک بازدیدوسپس پیشنهادخود را باتوجه‌به شرایط شرکت درمزایده وارائه‌فیش‌بانکی سپرده‌حداکثر تاساعت ۱۰صبح روزسه‌شنبه اول‌شهریور ماه ۲۵۳٦ درقبال اخذ رسیدبه دبیرخانه مجتمع صنایع چوب و کاغذ گیلان تسلیم دارند پیشنهاد های رسیده در ساعت ۱۱ همانروز با حضورکمیسیونی بازو قرائت خواهد شد .

حضور پیشنهاد دهندگان در جلسه مزایده آزاد است، واحد مجتمع صنایع چوب و کاغذ گیلان در رد یا قبول یک یاکلیه پیشنهادها مختار است .

صنایع چوب و کاغذ ایران (چوکا)

آگهی استخدام

شرکت ملی نفت ایران جهت تربیت کادر حفاری تعدادی کارمند مرد با شرایط زیر ازطریق آزمایش کتبی و مصاحبه برای خدمت در شرکت سهامی خاص خدمات نفت ایران در مناطق نفتخیز استخدام مینماید .

شرایط عمومی استخدام

۱ـ دارا بودن گواهینامه ششم متوسطه در رشته ریاضی، طبیعی یا معادل کتبی. ۱۲ بیالا
۲ـ حداکثر سن ۲۵ سال.
۳ـ داوطلبان بایستی برای کارهای حفاری و آجدشرایط جسمی بوده وتندرستی آنها بوسیله بهداری شرکت ملی نفت ایران تائید شود.
٤ـ دارا بودن گواهی پایان خدمت و طیعه یامعافیت‌دائم
٥ـ شاغل نبودن‌در سازمانهای دولتی و یا وابسته‌بدولت
٦ـ آشنائی به زبان انگلیسی

واجدین شرایط پس از موفقیت در امتحانات کتبی و مصاحبه برای گذراندن یکدوره آموزش علمی و عملی بمدت پنج سال بادارہ آموزش اداره کل حفاری مشغل و پس از توفیق در تمام دوره‌های مزبور (آموزشهای علمی و عملی) بعنوان حفار مشغول بکار خواهند شد و مراحل بعدی پیشرفت وترفیعات آنها مطابق‌بامقررات شرکت نفت‌خواهدبود. سپردن تعهد خدمت (شبتی) در شرکت مبنی برگذراندن دوره کارآموزی و انجام حداقل ٥ سال خدمت پس از اتمام دوره آموزش طبق مقررات استخدامی در هر منطقه‌ایکه شرکت تعیین نماید.
قبول شدگان تازمان واگذاری محل سکونت ازفوق‌العاده مسکن استفاده مینمایند.

مدارك لازم جهت ثبت نام

داوطلبان واجد شرایط بایستی شخصا با همراه‌داشتن اصل آخرین مدرك تحصیلی (دیپلم ریاضی ، طبیعی) و شناسنامه عکسدار و برگ پایان خدمت وظیفه و یا معافیت‌دائم و سه قطعه عکس ٤×٦ از تاریخ نشر آگهی لغایت ۳٦٫٦٫۱ به پرسنل شرکت سهامی خاص خدمات نفت ایران ـ اهواز مراجعه نمایند.

م الف ۱۲٦۱۷

آگهی شرکت ایران هایستکو

سازمان فروش و انبار یدکی ایران هایستکو بمحل جدید درکیلو متر ۹ جاده مخصوص کرج خیابان شهفر بعد از تعمیرگاه ایران جمس منتقل گردید ، از ۱٫٦٫۲۵۳٦ برای خرید لوازم لیفت‌تراك هایسترو جرثقیل لینك‌بلت به این محل مراجعه فرمائید .

دانشگاه جندیشاپور

پذیرش دانشجو برای دوره لیسانس تربیت بدنی

دانشگاه جندیشاپور برای سال تحصیلی ۳۷ـ ۲۵۳٦ با توجه به شرائط مندرجه در صفحه های ٤۱، ٤۲ و ٤۳ راهنمای داوطلبان وصفحه های ۱۱ و ۱۲ دفترچه راهنمای تکمیلی داوطلبان ورود به آموزش عالی ، عده‌ای دانشجوی دختر وپسر از بین شرکت کنندگان در آزمون همگانی باشرائط زیر ازطریق امتحان ورودی ومصاحبه میپذیرد .

الف : شرائط پذیرش

۱ـ داوطلبان بایستی متولدین ۲۵۱۱ ببعد باشند .
۲ـ موفقیت در امتحان عملی
٤ـ موفقیت در مصاحبه
٤ـ موفقیت در معاینات پزشکی

ب: مدارك لازم جهت ثبت نام

۱ـ فتوکپی دیپلم متوسطه یا ریز نمرات و یا گواهی قبولی
۲ـ فتوکپی کارنامه آزمون همگانی سال جاری
۳ـ چهار قطعه عکس ٤×۳

ج: تاریخ و نحوه برگزاری امتحان و توزیع کارت

۱ـ داوطلبان واجد شرائط باید مشخصات خواسته شده را مطابق فرم زیر تهیه وهمراه با مدارک مورد نیاز طوری با پست سفارشی به آدرس اهواز : مرکز تربیت بدنی صندوق پستی شماره ۱۱۰۳ ارسال دارند که تا آخروقت اداری روز دوشنبه ۱٤ شهریور ماه ۲۵۳٦ بدفتر مرکز تربیت بدنی رسیده باشند. داوطلبان میتوانند شخصا نیز تا آخر تاریخ فوق مدارک را بدفتر تربیت بدنی دانشگاه جندیشاپور تسلیم دارند .
۲ـ کارت ورود به جلسه امتحان عملی روز چهارشنبه ۱٦ شهریور ماه از ساعت ۸ صبح تا ۲ بعدازظهر در محل مرکز تربیت‌بدنی دانشگاه جندیشاپور توزیع خواهد شد.
۳ـ امتحان عملی و مصاحبه درروزهای ۱٦ ،۱۷ و ۱۸ شهریور ماه انجام میگردد.

فرم ثبت نام

اسم اسم فامیل تاریخ تولد محل تولد
شماره شناسنامه جنس معدل کتبی ششم
معدل کل دیپلم نوع دیپلم
آدرس

آگهی پذیرش دانشجو

مدرسه عالی ایران زمین برای سال تحصیلی ۳۷ـ۲۵۳٦ بارعایت کامل مندرجات صفحه ۹۰ راهنمای داوطلبان ورود به آموزش عالی دانشجو میپذیرد .

داوطلبان میتوانند درخواست ذیل این آگهی را تکمیل کرده همراه مدارک لازم (فتوکپی کارنامه آزمایش همگانی ـ ریز نمرات قبولی ششم متوسطه ـ دو قطعه عکس ـ فتوکپی شناسنامه) حداکثر تا تاریخ دهم‌شهریور ماه سال جاری با پست‌سفارشی به نشانی : تهران‌خیابان سی‌متری ـ کوچه کلات ـ شماره ٦ مدرسه عالی ایران زمین ارسال دارند .

طرز گزینش دانشجو ـ مدرسه عالی ایران زمین‌تا چند برابر تعداد تقریبی پذیرش هر رشته از داوطلبانیکه نمره کل آنها در آزمایش همگانی از دیگران بیشترباشد به منظور گذراندن‌امتحان کتبی جداگانه و سپس‌مصاحبه از پذیرفته شدگان امتحان اختصاصی طبق بند ٦شرایط اختصاصی مندرج‌در راهنمائی داوطلبان ورودبه‌آموزش عالی دعوت بعمل می‌آورد .

اسامی دعوت شدگان تاریخ و محل‌و مواد امتحان روز پانزدهم شهریور ماه در مدرسه عالی و خلاصه آن در روزنامه ها اعلام میشود.

اسامی پذیرفته شدگان نهائی و نفرات ذخیره و تاریخ و مدارک‌لازم‌برای ثبت‌نام و شروع به تحصیل‌روز بیست‌وپنجم شهریور ماه در مدرسه عالی اعلام‌خواهد شد . به تقاضاهائی که بعد از مهلت مقرر به پست تحویل داده شود ترتیب‌اثر داده‌نمیشود.

برگ درخواست ثبت نام برای شرکت در امتحانات اختصاصی مدرسه عالی ایران‌زمین

این جانب دارای نام خانوادگی و نام با اطلاع کامل از مفاد مندرجات صفحه ۹۰ راهنمای داوطلبان ورود به آموزش عالی داوطلب شرکت در امتحانات اختصاصی آن مدرسه هستم .

نشانی داوطلب : شهر خیابان کوچه شماره مسکن
شماره تلفن : تاریخ تکمیل برگ درخواست

نیازمندیهای اطلاعات

تلفنهای: ۳۲۸۴۱۴-۳۲۸۲۵۷

فروش دست دوم

توجه
یك فریزر آمریکائی به فروش میرسد تلفن ۶۵۱۴۷۴

حراج‌البسه فرنگی در بوتیك افشار با ۴۰ درصد تخفیف شروع‌شد آریامهرکاج‌خیابان ۱۵ میدان فرح ۶۵۷۸۷۶ ۱ـ۳ آ ۱۵۱۵

لوازم خارجی میل و میزنهار خوری‌کولرگازی‌تخت خواب ۲ نفره لباس وغیره ۹۲۵۹۶۶ ۱ـ۲ آ ۲۲۸۵

لوازم دندانپزشکی شبستا کامل فروشی دندانپزشکی گلشنی تلفن ۷۵۴۶۸۰ مصرها ۱ـ۳ آ ۲۲۸۹

ماشین‌برادر مدل ۸۲۰بفروش میرسد تلفن ۹۵۵۲۹۱

مقداری‌لباس خارجی‌نو بفروش میرسد از ساعت ۴ الی ۸بعد ازظهر به ادرس تخت جمشید خیابان صبا جنب گلدن‌سینمی کوچه صفا پلاک ۹۴ طبقه‌دوم تلفن ۶۴۶۴۳۵ منزل گرانهایه مراجعه نمایند.

حراج خارجی بمدت یکهفته
پیانو- مبل- آنتیك - لامپ-تلویزیون-دوربین واتاتیه منزل به فروش میرسد تلفن ۲۷۸۷۰۰

ست استریو شامل آکائی‌سان سوئی‌ولیک‌فروشی ۷۳۱۹۹۷ ۱ـ۲ آ ۳۰۷۹

لباس خارجی مفت و ارزان همه‌نوع‌همه اندازه ۶۸۳۹۶۹ ۱ـ۳ آ ۴۰۰۴

کلیه لوازم‌منزل‌و لباس های زنانه و مردانه نو و دست دوم بفروش می رسد تلفن ۹۸۲۹۶۶

بعلت مسافرت کلیه وسائل‌منزل وکلکسیون‌و البسه خارجی و کتب ومجسمه و خود خانه‌به قیمت مناسب فقط پنجشنبه و جمعه وشنبه شاه عباس - خیابان فرشید کوچه شهرود ۳۷ تلفن ۸۳۳۶۲۱

بعلت مسافرت اثاثیه منزل و البسه نو و دست دوبفروش میرسد تلفن ۸۴۳۲۵۷ ۱ـ۱۰ آ ۴۸۱

لباسهای خارجی نو و دست دوم تلفن ۹۸۲۱۱۹و۹۸۱۲۴۸ ۱ـ۳ آ ۲۳۲۷

انواع‌لوازم منزل‌استفاده نشده و بسیار لوکس بعلت مسافرت بفروش میرسد تلفن ۸۴۱۷۳۲

حراج
جدید ترین لباسهای خارجی زنانه
۵۰ درصد تخفیف
بوتیك سپاکو
کریم‌خان زند اول مدیری تلفن ۸۲۹۹۰۴ از ۲۷ مرداد تا ۵ شهریور

بعلت مسافرت مقداری لباس‌نو و دست دوم جهت فروش تلفن ۹۳۰۶۰۵ ـ ۹۳۰۱۰۹ ۱ـ۳ آ ۲۳۶۳

فروش دست اول

قابل توجه اماکن تفریحی
یکعدد تاب گردان برقی کار نکرده بظرفیت ۱۸ نفر کاملا آماده نصبو بهره‌برداری بمبلغ ۶۵ هزار تومان بدون‌واسطه بفروش میرسد تلفن ۲۶۲۵۸۴ و۲۶۲۳۸۳

لباسهای خارجی نو بفروش میرسد ظفر پلاک ۲۰۰ تلفن ۲۲۰۸۷۰

یکدستگاه دوربین کانون اف۱ بالنز ۱٫۸ کاملا نو با قیمت مناسب بفروش میرسد لطفابعد از ساعت ۵ بعد ازظهر باتلفن ۲۴۰۸۱۲ تماس برقرارنمائید. ۲۲۳۹ آـ

اکازیون
لباس دست اول ودوم نو

نیازمندیهای اطلاعات

تلفنهای: ۳۱۲۴۱۳-۳۱۱۲۲۷

نیازمندیهای اطلاعات تلفنی آگهی میپذیرد

فرش ماشینی

انواع فرش ماشینی بلژیکی
ساخت کارخانجات بولیو وارد شد
جهت اطلاع و خرید به تلفن ۸۲۳۶۹۹ مراجعه شود.

با وسایل دریائی و خشکی آماده
شمع کوبی
تلفن ۷۵۷۳۵۸

واتر استاپ موجود
تلفن ۳۱۰۵۰۷

سقفهای سالن
سایبان اتومبیل
سقف حیاط خلوت
فروش و نصب
تلفن ۸۵۲۷۶۲

نوسازی تعمیرات
دفتر ساختمانی پل - ۶۶۵۴۳۹

خدمات فنی ایران
آسفالت - تشخیص ترکیدگی لوله کانال کشی سرد وگرم شوفاژ کولر و تخلیه چاه
تلفن ۳۵۰۴۱۶ و ۳۱۴۷۲۵
آ-۴۰۲۵

شرکت نشتجو
تلف‌یابی لوله های آب ساختمان ۳ و ۲۷۷۹۹۲

هرگز
چکه سقف
نخواهید داشت
ایزولاسیون پشت بام با قیر پلاستیکی بدون کندن عایق قبلی باتضمین ۷۵۰۶۳۴ شرکت ایزومر
آ-۴۰۲۲

نقشه برداری
درسراسرکشور تلفن ۷۹۱۹۴۶
۱-۱۰ آ-۴۰۲۳

فروش ونصب داربست ۸۵۶۲۵۴

داربست پلیت
نصب فوری داربست فلزی تلفن ۷۳۶۰۱۹

قیروگونی و اسفالت
باتضمین ۷۳۸۴۵۵ - ۷۳۰۱۰۸

نقاشی کاغذ دیواری
دفتر ساختمانی پل ۶۶۵۴۳۹

تاسیسات برق ساختمان پذیرفته می‌شود تلفن ۶۵۰۵۷۰

سقف کاذب
فروش ونصب هر نوع آکوستیک و سقف کاذب ورابیهزبندی در تهران و شهرستانها فوری تلفن:
۹۳۳۶۵۰

نقاشی ساختمان همرقم فوری تلفن ۷۳۲۱۵۹

قیرگونی و آسفالت کوچه و پشت بام فوری ۷۳۷۳۹۴

آسفالت فنی باتضمین
۷۳۰۱۴۶

داربست رویال استاچ
فروش و نصب داربست ۸۵۶۲۵۴

اسفالت کاری برای همه نو کار فوری باتضمین تلفن ۳۰۳۲۷۲

آسفالتکاری
ومحوطه سازی ۹۳۹۴۲۹

شستشوی مبل وفرش
خشک شوئی مبلمان و موکت در محل - تلفن ۳۹۱۷۶۰

پیام کلین
خشکشوئی موکت متری ۳ تومان مبلمان یکدست ۵۰ تومان
بانضمام فرش پارکت کفپوش و داخل اتومبیل
۳۳-۳۲-۸۵۳۰۳۱

قابل توجه بیمارستان ها و هتل ها
کارخانه خشکشوئی وسفید شوئی امپریال باآخرین سیستم ماشین آلات انواع البسه شما را بنحو مطلوب شستشو و ضد عفونی ودر محل تحویل مینماید ۷۶۵۰۴۹ و ۸۹۸۸۱۵
آ-۶۷۶

بدون ادعا
ناتالی اکسپرس خشکشوئی موکت مبل فرش پرده ونظافت کلی ساختمان ۸۳۳۲۳۲ و ۸۳۷۹۰۳
آ-۱۱۴۶

کلین سرویس پاکزا
خشکشوئی فرش مبل . موکت وکلیه کفپوش ها با آخرین تکنیک تمیزتر و ارزانتر تلفن ۸۵۳۹۹۵

فوری
مثل روز اول میشود
موکت مبل پرده پارکت
تشک اتومبیل شیشه ونظافت
کلی کف شوئی ونقاشی فوری
تهران ۷۵۹۱۱۱
کرج ۳۹۷۵

کلین سرویس
قلهک و حومه خشکشوئی مبل، موکت، فرش، پرده و نظافت کلی ساختمان.
تلفن ۲۶۴۳۳۹

خشکشوئی موکت و مبلمان و پرده تلفن ۸۴۷۱۲۲

قالیشوئی طهران روحانی
با ۲۰ سال سابقه درخشان ۵۳۴۰۷۷

کارخانه قالیشوئی زمرد ۹۲۱۷۷۴

آر.یو H.U.English service
انگلیش سرویس
خشکشوئی موکت . فرش. مبلمان و تشک اتومبیل درمحل ۸۵۵۳۴۰ و ۸۴۳۸۴۵

دوراکلین
سرویس آمریکا
تلفن های رزرو وقت ۸۴۸۳۹۵ و ۸۴۸۳۹۶ و ۸۴۵۶۸۳

خشکشوئی تی.دم
نظافت کامل محل کار و منزل
تشک اتومبیل موکت مبلمان فرش پرده
ارزان و بهتر در محل ۶۲۱۵۶۹

CERTIFIED HOME SERVICE CLEANING CO
TEL 754812 754816
بعمل کار برآید به سخن دانی نیست امریکن سرتیفاید هوم سرویس کلینینگ مجهز ترین سازمان خشکشوئی مبلمان فرش، موکت، پرده ونظافت منزل ومحل کار با برخورداری از نیم قرن تجربه وتکنیک برتر امریکائی تلفنهای رزرو ۷۵۸۴۹۶ - ۷۵۴۸۱۳

شرکت فورهاش
نظافت کلی ساختمان و خشکشوئی مبل موکت فرش و پرده ۷۵۶۵۵۸

قالیشوئی وطن
۲۰ سال سابقه درخشان اماده شستن فرش بادستگاه های اتوماتیک تلفن:
۵۵۱۶۷۰

آمریکن کلینرهوم سرویس
خشکشوئی مبل، فرش، موکت، پرده داخل اتومبیل در محل. واکس پارکت ، موزائیکو مکالئوم ۷۶۹۹۰۳ و ۷۵۳۸۷۳ و ۷۵۳۸۸۵

قالیشوئی شربت اوغلی
شستشو با اصول مذهبی
۹۲۶۱۸۹

قالیشوئی بیوک
به سرپرستی داریوش
فی‌متری ۹۰ ریال باستثنای قالی های کاشان تبریز اعلا، نائین وابریشم به ترتیب ۱۲۰ - ۱۵۰ - ۳۰۰ - ۵۰۰ ریال رفوگری ورنگ برداری پذیرفته میشود سرویس ۲۵۰ ریال تلفن ۵۵۱۳۶۰ - ۹۷۷۱۱۸

تعمیر وسرویس کولر
سرویس و نصب کولر وآبگرمکن فوری تلفن ۳۹۲۵۸۵

راهنمای سرویس
ارت
در سراسر کشور
۹۶۲۰۴۵
از ساعت ۷½ صبح تا ۷½ بعدازظهر

جنرال
نصب تعمیر کولر و آبگرمکن ماشین لباسشوئی و جارو برقی فوری تلفن ۳۵۸۹۰۸
۱-۲۰ آ-۲۳۵۵

تعمیر وسرویس یخچال
تعمیرگاه یخچال فریجیدر اثاث یدکی موجود ۸۴۸۷۵۶

تعمیر یخچال وفریزر
سید حسین ۲۴۲۴۳۸

لوله کشی گاز
لوله کشی گاز
باتائید شرکت ملی گاز
تلفن ۸۴۹۷۱۲

لوله کشی گاز
باتائید شرکت ملی گاز
تلفن ۸۴۰۵۹۹
آ-۳۴۹

مهندسی اکونو گاز
تبدیل سوخت شوفاژ بگاز لوله‌کشی گاز با تایید شرکت ملی گاز ۶۵۵۶۴۶ و ۶۵۱۶۲۹
آ-۱۲۴۳ ۱-۶

شرکت مهندسی رئومور
لوله‌کشی گاز باتائید شرکت ملی گاز، شوفاژ ، تهویه ، برق اسکلت فلزی ۹۲۴۷۱۱

لوله‌کشی گاز منازل
باتائید شرکت ملی گاز ایران تحت نظر متخصصین
دفتر فنی پدرام
۳۹۳۳۰۰
۱-۱۳ آ-۱۴۴۷

تعمیر وسرویس لوازم منزل
تعمیر لباسشوئی ۷۶۴۰۳۰
آ-۱۰۷۴

تعمیر وسرویس شوفاژ
نصب شوفاژ باقساط ۱۰ ماهه
۹۲۱۱۰۸
شرکت کولدواتر

نصب شوفاژ و تهویه فوری
۸۴۷۱۴۴ و ۷۹۴۶۹۴
شرکت تاوسا

نصب سرویس ونگهداری شوفاژ ۲۶۲۶۹۸

شرکت ام سی تاسیسات
شوفاژ . تهویه مطبوع . فاضلاب . لوله‌کشی گاز با تائید شرکت ملی گاز تلفن ۸۲۸۱۹۸

نصب شوفاژ و تهویه مقطوع و آب رسانی شرکت مکردل ۸۲۲۷۸۸
آ-۱۰۳۹

مهندسی واترمینز
اجرای تاسیسات بهداشتی شوفاژ تهیه ، برق گاز با تائید فوری تلفن ۷۳۷۹۹۰
آ- ۳۰۰۰

سرویس وگارانتی شوفاژ وتهویه تلفن ۶۴۸۶۸۹

شرکت مهندسی وایس‌هایت
نصب فوری شوفاژ و لوله‌کشی گاز با تائید شرکت ملی گاز با ۵ سال سرویس مجانی ۸۵۳۷۴۵
آ-۲۳۰۹

ایران دارسل
مجری ومشاور تاسیسات تهیه و نصب (شوفاژ تهویه مطبوع وبرق) لوله کشی گاز با تائید شرکت ملی گاز تلفن ۸۳۸۹۶۸
آ-۵۱۴

مهندسین فارا
سرویس تعمیر نگهداری
تهویه شوفاژ
۸۳۰۵۸۱ - ۸۳۸۴۴۷

شرکت توچال
آیسوترمال
نصب ونگهداری چیلر ، تهویه حرارت مرکزی، سردخانه یخسازی تلفن
۶۴۷۰۵۳

لوله بازکنی
لوله بازکنی و تخلیه چاه ۴۰۰ تومان ۳۴۱۶۳۸

لوله بازکنی و تخلیه چاه
تلفن ۳۶۰۶۹۶
آ- ۸۸۹

لوله بازکنی فوری سعدی ۳۵۵۴۷۳

لوله بازکنی فردوسی
مجهز، یکساعته تمام نقاط ۳۵۵۵۰۹
۱-۲۰ آ-۵۲۰

تشخیص ترکیدگی
لوله با دستگاه الکترونیکی و لوله بازکنی و لوله‌کشی تلفن ۶۵۹۰۴۷ و ۹۲۰۱۷۵
۱-۲۰ آ-۹۲۳

لوله بازکنی شبانه‌روزی فوری ۶۳۶۳۷۹

لوله بازکنی ۹۳۹۴۲۹

لوله بازکنی فوری ۵۴۸۹۶۳

تشخیص ترکیدگی
لوله بادستگاه الکترونیکی
۹۲۶۱۵۶

لوله بازکنی ولوله کشی
۸۲۷۴۰۸

لوله بازکنی و
تخلیه چاه در تمام نقاط
تلفن ۷۶۷۶۷۳

لوله بازکنی تشخیص ترکیدگی لوله ۸۲۱۸۳۰

لوله بازکنی تشخیص ترکیدگی لوله ۳۱۰۳۴۰

تخلیه چاه
تخلیه چاه فوری ۵۴۸۹۶۳

تخلیه چاه فوری ۸۲۱۸۳۰

تخلیه چاه
۵۳۴۴۲۲ - ۵۶۲۹۰۴ و ۵۳۷۸۱۷ - ۵۳۸۳۲۷
لوله بازکنی ۵۰ تومان

تخلیه چاه
۹۲۰۱۷۵ و ۶۵۹۰۴۷

تخلیه چاه کوروش
۷۹۵۷۹۸

تخلیه چاه باقیمت مناسب
۵۳۷۸۸۵

تخلیه چاه
لوله بازکنی
کاوه
باپمپهای مخصوص لجن کشی در تهران و شهرستانها ۹۶۲۲۵۳

تخلیه هرنوع چاه ولوله بازکنی
جهت تهران وشهرستانها
شرکت دلیجان ۹۷۵۷۴۲

تشخیص ترکیدگی
لوله با دستگاه الکترونیکی لوله بازکنی ولوله کشی ۲۲۷۱۴۴

تخلیه چاه و انبار، حفر چاه و لوله بازکنی با قیمت مناسب ۵۳۷۸۸۵

تخلیه هرگونه چاه ولوله بازکنی
تعمیر وحفر چاه
ایران تخلیه ۹۳۵۲۸۶

ارزانترین تخلیه وتراش چاه با دستگاه الکترونیک مته‌ای تلفن ۶۴۸۵۵۲

تخلیه چاه
و لوله بازکنی
فوری ۶۶۸۱۵۹

تخلیه‌چاه با دستگاه مکنده لوله بازکنی و تشخیص ترکیدگی لوله
تلفن ۳۴۱۲۶۹

آگهیهای متفرقه
دفتر خوانندگان ۶۵۱۹۲۰

سالن پذیرائی قزل آلا
دبلوار الیزابت برای جشنها و عروسیها
تلفن: ۸۹۰۶۷۵

کرکره چوبی
میشلر MISCHLER
سرما، گرما و نوزاد کرکره چوبی میشلر عبور نمیکند
پارکت BW
نمایشگاه: شاهرضا کوچه فتوحی
۸۲۹۳۹۰-۸۲۴۳۰۷
۸۲۴۸۷۰-۸۲۹۵۹۶

استخر
نصب و فروش همه نوع دستگاههای تصفیه آب نقد و اقساط بانازلترین قیمت تلفن ۸۵۲۹۴۸
۱-۱۳ آ-۱۲۵۸

روپوش تمام مدارس کلی و جزئی با دوخت عالی آماده تحویل تلفن ۷۳۵۲۳۳

اکازیون
فقط با یك تلفن
میتوانید بهترین و مرغوبترین برنج راهر مقدار که بخواهید دراسرع وقت تهیه نمائید.
۶۶۲۴۰۱
۱-۱۳ آ-۲۲۶۱

شرکت صنعتی تولیدی کانال سرا
تولید کننده کانال های هدایت هوا با دستگاه های تمام اتوماتیک آماده هرگونه سفارش میباشد با تلفن های ۷۸۲۲۵۸ و ۷۸۳۶۷۱ تماس حاصل نمائید.

قبول توسعه هر نوع پروژه تا مبلغ صدمیلیون ریال با داشتن کادر طراحی و اجرائی ساختمانی و کارمندان مجرب و کار آزموده به شماره تلفن های - ۸۵۶۱۹۳ - ۸۴۱۲۴۷ بین ساعت ۹ الی ۱۲ مراجعه فرمایند

ترجمه ومکاتبات

ترجمه انگلیسی وفرانسه بفارسی و بالعکس ۹۸۰۳۹۶

ترجمه ارزان کارنامه واوراق رسمی و غیر رسمی در اسرع وقت مقابل سینما حافظ ربانی ۳۱۷۱۳۵

تنظیم اظهارنامه و لوایح قانونی ۹۸۰۳۹۶

هرگونه تایپ لاتین و ترجمه پذیرفته میشود تلفن ۸۴۷۰۵۲
آ-۲۳۲۰

گمشده

درتاریخ ۲۲ر۵ر۵۶ در خیابان پهلوی ۲۰۰۰۰ تومان پول گم شده است به آورنده آن مژدگانی خوبی تعلق خواهد گرفت تماس با شماره ۷۶۷۶۷۱
۱-۴ آ-۳۶۰

یکعدد کیف دستی اینجانب حسین روحانی کارمند هواپیمائی ملی ایران که حاوی اسناد اداری ودوعدد کارت شناسائی بوده است در روز شنبه مفقود شده است از یابنده آن خواهشمند است از ساعت ۹ صبح الی ۶ بعدازظهر با شماره ۵۲۴۱۷۹ تماس گرفته ومژدگانی دریافت دارد ضمنا اسناد از درجه اعتبار ساقط است.
آ-۲۲۴

تعداد ۳ فقره چک بانک سپه به شماره های ۷۹۹۱۳۲ و ۷۹۹۱۳۳ - ۷۹۹۱۳۴ هرکدام بمبلغ چهل هزارریال دروجه حامل مفقود گردیده و از درجه اعتبارساقط میباشد.
آ-۲۲۷

یک عدد کیف مشکی رنگ محتوی گذرنامه اینجانب محمد حسین محمدیان همدانی و مقداری وجه نقد و کارت شناسائی در حوالی کریمخان زند مفقود شده از یابنده خواهشمند است با تلفن ۹۳۳۵۳۹ تماس گرفته و مژدگانی دریافت دارد.
آ-۲۳۵۶

سفته های شماره ۷۵۵۰۷۷ و ۶۱۲۲۳۵ و ۶۱۲۲۳۴ و گواهی نامه ۲ شخصی شماره ۰۲۸۵۲۰ در داخل کیف دستی در تاریخ ۲۵ر۵ر۳۶ به سرقت رفته است سفته های فوق از درجه اعتبار ساقط است.
قنبر محمدی
آ-۷۸۹۷

دسته چک حسابجاری بانک سپه فرح شمالی بشماره حساب ۳۰۰۰۶۸ از شماره ۶۰۵۵۰۱ تا ۶۰۱۵۲۵ مفقود شده و از درجه اعتبار ساقط میباشد.
سلطانی
آ-۷۸۸۳

آپارتمان فروشی

اکازیون
یك دستگاه آپارتمان مهندسی ساز نزدیك میدان ونك ۴ اطاق خواب سالن ناهار خوری پذیرائی انباری سرویس ایرانی و فرنگی فن کوئل پارکینك فیش تلفن مساحت خالص ۲۷۰ متر قیمت دو میلیون تومان ۶۸۱۹۸۷

آپارتمان تجارتی
در جردن ۵ اطاق با فن کوئل پارکینگ و تلفن مستقل نوساز بفروش میرسد ۲۲۲۴۷۹ - ۲۲۲۴۸۰
۱-۲۶ آ-۲۳۵۳

آپارتمان لوکس دواطاق خوابه
شرکت ساختمانی ایرالباو یک دستگاه آپارتمان دو اطاق خوابه لوکس باقی‌مانده از ۱۶ واحد آپارتمان نمونه را که بطریق بتون‌آرمه توسط مهندسان و کارگران آلمانی و ایرانی در نزدیکی میدان ونک ساخته آماده سکونت وفروش دارد آپارتمان دارای ۲ اطاق خواب سالن پذیرائی و ناهار خوری، بالکن، پارکینگ، انباری وسرویس کامل مجهز به فن کوئل با بهترین مصالح ساخته شده است از ۸ صبح تا ۱ و ۴ تا ۷ بعدازظهر باتلفن‌های ۸۴۵۸۳۹ و ۸۵۲۴۸۱ تماس حاصل فرمائید.
آ-۳۲۳۹

آپارتمان ۲ اطاق خوابه در بهارشمالی فروشی ۵۳۲۳۴۸ - ۳۶۲۳۷۵
۱-۲ آ-۴۷۵

واقع در تخت طاوس کوه نور
یك آپارتمان دارای ۳ اطاق خواب ۲ حمام با شوفاژ و تلفن با گاراژ و کولر بمبلغ یك میلیون و ۲۰۰ هزار تومان به فروش میرسد تلفن ۸۳۴۲۳۷

واقع در پهلوی روبروی پارك ساعی
یك آپارتمان شخصی ساز ۲۰۰ متر ۴ اطاق خواب با سرویس کامل بمبلغ یك میلیون و ۴۰۰ هزار تومان بفروش میرسد تلفن ۸۳۴۲۳۷

میرداماد
جهت سکونت یادفترکار
آپارتمان ۹۲ متر زیر بنا یک اطاق خوابه باسرویس کامل شوفاژ کولر موکت ۲۳۲۵۰۵
۱-۴ آ-۴۷۳

یکدستگاه آپارتمان ۷۵ متر ۳ اطاق- هال - سرویس کامل- کولر- فیش تلفن- شهرآرا - مقابل پارک طبقه چهارم فورا فروشی تلفن ۶۳۴۲۴۵
۱-۳ آ-۷۸۰۱

اکازیون
یکدستگاه آپارتمان ۳ اطاق خوابه سالن بزرك سرویس ایرانی وفرنگی شوفاژ کولر پارکینك حیاط در داودیه (جلفا) مساحت خالص ۱۷۰ متر قیمت یك میلیون و صد هزار تومان ۶۸۱۹۸۷

اکازیون شیك
یکدستگاه آپارتمان طبقه دوم مهندسی ساز سبك فرانسوی در ساختمانی دوطبقه دارای ۳ اطاق خواب سالن بزرك شومینه انباری تلفن تراس و دکوراسیون زیبا به مساحت ۲۲۰ متر در خیابان پهلوی پسیان قیمت یك میلیون وهشتصد هزار تومان ۶۸۱۹۸۷

آپارتمانی ۲ اتاق خوابه با فن کوئل و تلفن مستقل، موکت. آسانسور طبقه چهارم در خیابان کاخ بین شاهرضا و تخت جمشید بدون واسطه فروشی تلفن ۲۷۳۷۸۶

۲ دستگاه آپارتمان ۳ اطاقه با شوفاژ پارکینگ موکت در نارمک ۳۵۰ تومان تلفن ۲۳۶۴۳۵

بهترین نقطه عباس‌آباد آپارتمان ۳ اطاق خوابه با تمام تجهیزات آماده فروش میباشد تلفن ۸۵۵۸۲۲ تماس بگیرید.

آپارتمان فروشی و معاوضه سه راه بوذرجمهری شریف الدوله کوچه مریم تلفن ۵۶۳۹۶۷

اکازیون
مقابل پل رومی
آپارتمان مهندسی ساز دو اطاق خوابه مساحت ۱۴۷ متر با پارکینگ و ۱۲ متر انبار با ۱۵۰۰۰۰ تومان وام بانکی مقطوع ۷۴۰۰۰۰ تومان عصر ها ۲۲۷۹۷۶
آ-۲۲۹۵

گیشا آپارتمان با وام بانکی ۶۳۶۶۶۰

آپارتمان تهرانپارس فقط با ۲۰۰ هزار تومان پیش قسط تلفن ۷۸۳۵۳۵

آپارتمان فروشی
نارمك ۳ و ۴ اطاق خوابه باسرویس کامل تلفن ۷۳۵۶۳۱

در شمال شهر
آپارتمانهای ۲ تا ۴ اطاق خوابه برای فروش موجود است تلفن ۸۵۳۷۳۶ و ۸۴۷۹۸۲

تهران پارس
۲ دستگاه آپارتمان ۲ اطاقه نوساز شمالی و جنوبی شوفاژ موکت ، کفپوش سرویس کامل و پارکینك بدون واسطه فوری بفروش می‌رسد ۷۸۳۵۴۱
۸۲۹۴۵۳

اکازیون
آپارتمان های ۳ و ۴ و ۵ اطاقی با حیاط و تراس و بالکن اعلا و تلفن های مشغول کار که در هر طبقه فقط یک آپارتمان میباشد واقع در مرکز تجارتی و سکونتی میدان هفت حوض نارمک بفروش میرسد تلفن‌های ۷۹۵۷۷۱ و ۷۹۱۵۵۴

یك دستگاه آپارتمان به مساحت ۷۱ متر نارمك خیابان خاور تلفن ۷۹۳۹۲۶

آپارتمان فروشی در جاده قدیم شمیران ۸۳۲۴۴۰

عباس آباد
فرح شمالی
آپارتمان ۴ اطاق خوابه با ۲۱۰ متر زیر بنا شوفاژ کولر با آبگرم دائم بیواسطه ، بفروش میرسد ۸۴۴۴۰۷

یکدستگاه آپارتمان ۴ اطاقه باتلفن برای کارگاه خیاطی یا تریکو واگذار میشود نادری پاساژ نوین طبقه سوم پوشاك باقریان تلفن ۳۱۱۶۴۷

مژده به خریداران
همه نوع آپارتمان وخانه های ویلائی و مستغلاتی و خانه های کلنگی در شمال شهر موجوداست ۸۳۵۲۲۲ - ۸۳۹۰۲۵

آپارتمان فروشی در خیابان پهلوی ۸۳۵۲۲۲

انتهای ۴۵ متری سید خندان
آپارتمان ۲ اطاق خوابه نوساز با شوفاژ، موکت، کفپوش پرده ، سرویس کامل و پارکینك بعلت مسافرت بقیمت روز به فروش میرسد ۷۸۳۵۴۱
۸۲۹۴۵۳

سازمان ما
سریع آپارتمان و خانه و ویلا و زمین شما را می فروشد و اجاره میدهد تلفن های ۸۳۵۲۲۲ - ۸۳۹۰۲۵

یك دستگاه آپارتمان ۳ اطاق خوابه از فاز اول مجموعه مهستان فرحزاد بعلت مسافرت با قیمت مناسب بفروش میرسد ۷۸۳۵۴۱
۸۲۹۴۵۳

درگیشا
آپارتمان سه اطاق خوابه با ۱۶۰ متر ساحت مفید فروش فوری تلفن ۸۲۸۵۸۷ و ۶۳۴۵۴۵
آ-۹۶۵

عباس آباد انتهای فرح شمالی آپارتمان سه اطاق خوابه ۱۳۰ متربی واسطه ۷۷۰ هزارتومان ۸۴۴۰۲۳ و ۸۴۵۷۰۱

آپارتمان
۳ و ۴ و ۵ اطاقه باقیمت مناسب نقد واقساط تلفن ۷۹۴۶۵۴

آپارتمان از ۳۰۰ هزار تومان ببالا از چهار راه قصر تا شمیرانات تلفن ۲۲۸۹۷۱ تفکری
آ-۱۱۲۵

آپارتمان در شمال شهر ۹۳۳۹۷۶

آپارتمان و خانه فروشی با سرویس کامل تلفن ۳۳۴۲۶۰

داودیه
یکدستگاه آپارتمان پشت پارک کورش با ۳۵۰ هزار تومان بدهی بانکی بیواسطه فروشی ۲۳۷۴۷۵
آ-۱۱۷

خرید و فروش آپارتمان در قیطریه و شمیران ۲۷۹۴۹۱

آپارتمان فروشی تهران- پارس با وام بانکی ۲۵۰ هزار تومان پیش قسط به اقساط ۱۵ ساله از یك الی ۵ اطاق تلفن ۷۸۲۰۳۰ و ۷۸۰۰۶۱

مقابل پارك کورش
کوچه پیکان یکدستگاه آپارتمان بمساحت ۸۴ متر ۴۵۰ هزار تومان بدون واسطه ۲۳۷۴۷۵

آپارتمان از ۴۰۰ هزار تومان ببالا در شمال شهر ۶۲۳۷۴۶ - ۶۲۷۳۹۴ - ۶۲۴۷۳۱

نیاوران زاهدی
آپارتمان لوکس دو اطاقه مبله منظره عالی استخر صبح ها ۳۱۱۰۶۰
۱-۲ آ-۲۳۶۰

ساختمان فروشی یا اجاره

ساختمان لوکس نوساز بر کورش کبیر روبروی کاخ جوانان - ۵ طبقه شامل ۶ واحد مسکونی یا اداری یك سالن ۲۳۰ متری و یك سالن ۵۲۰ متری - فن کویل - آسانسور پارکینك سر پوشیده - پارکت لوله کشی گاز - برق سه فاز صد آمپر - سرویسهای خارجی کلا بفروش یا اجاره داده میشود تلفن ۲۹۳۹۱۷-۲۳۶۶۷۶

میدان شهیاد
جنب دریاچه
آپارتمان دو اطاقه با سالن و هال و سرویس کامل منظره عالی صبحها تلفن ۳۱۹۶۱۰
آ-۲۳۲۸

چند دستگاه آپارتمان لوکس مهندسی ساز دواتاق خوابه با پارکینك آسانسور فن کوئل واقع در جهت شمالی خیابان میرداماد مقابل ساختمان بیمه پیکان به فروش میرسد ۸۴۱۵۵۸

آپارتمان در مرکز شهر سعدی جنوبی اکباتان جهت دفتر کار ومحل سکونت ۳ اطاقه با آسانسور و شوفاژ آماده فروش ۴ الی ۹ شب ۷۵۹۲۶۷
۱-۵ آ-۲۳۳۲

خانه فروشی

شاهرضا وکریمخان ببالا خانه‌های کلنگی و زمین خریدار و فروشنده‌ایم ۶۲۷۳۹۴ - ۶۲۳۷۴۶ - ۶۲۴۷۳۱

خانه و آپارتمان در شمال شهر فروشنده‌ایم ۹۲۸۰۸۲

خرید و فروش خانه تلفن ۶۸۴۱۰۹
۱-۲۰ آ-۲۲۰۱

برعباس‌آباد
یك سوپر مارکت با ساختمان در سی متری عباس‌آباد- چهارراه فرح بفروش میرسد ۸۴۰۳۵۶

ساختمان نوساز جنوبی ۳ طبقه ۲ و ۳ و ۴ اطاق خوابه بزرگ با سرویس و شوفاژ و بدهی یک میلیون و نهصد هزارتومان بایک دستگاه آپارتمان لوکس چهار اطاق خوابه یا خانه ویلائی معاوضه میشود تلفن ۲۳۹۴۸۶
آ-۱۲۷۲

شهرری
یکباب خانه بمساحت ۷۶ متر دو طبقه دارای چهار اتاق با آب ، برق ، تلفن بمبلغ ۳۸۰ هزار تومان بدون واسطه بفروش می رسد ، تلفن : ۲۶۲۵۸۴ و ۲۶۲۳۸۳

منزلی جنوبی ۲ طبقه ۵ اطاق ۱۱۰ متر مساحت و سرویس کامل فروشی از ساعت ۱۶ الی ۲۱ تلفن ۷۵۵۳۳۰

یکباب خانه شمالی ۱۵۰ متر واقع در آریامهر کاج ، کوچه پنجم بفروش میرسد تلفن ۶۵۵۲۴۶ از ساعت ۵ تا ۸ بعداز ظهر

خانه کرج
۲ دستگاه ویلا هر یك ۱۲۰۰ متر مساحت و ۲۵۰ متر زیربنا ۳ اطاق خواب سالن. شوفاژ. سرویس لوکس. مشجر. باغچه بندی شده با وام بانکی آماده تحویل به علت مسافرت بدون واسطه به قیمت روز به فروش میرسد ۷۸۳۵۴۱
۸۲۹۴۵۳

خیابان ابوسعید خانه‌ای تمیز جنوبی ۱۲۸ متر زمین دو طبقه ونیم ۵ اطاق کولر تلفن حمام دو آشپزخانه فوری ۷۰۰ هزارتومان تلفن ۵۶۱۲۷۱ عصرها
آ-۳۰۳۸

اکازیون واقعی در کامرانیه
یکدستگاه مستقل دو طبقه ۴۳۰ متر مساحت هر طبقه ۲۰۰ متر با ۳ اطاق خواب و تجهیزات کامل فورا بدون واسطه بقیمت یک میلیون و ۷۰۰ هزار تومان فروشی ۸۵۳۸۰۷
آ-۵۲۳

تعدادی خانه های ویلائی نوساز شمالی بمساحت ۱۷۰ متر و ۱۴۵ متربنا عالی با آب و برق دارای فضای سبز در بهترین نقطه شهرستان ورامین از تهران ۲۰ دقیقه راه فقط بقیمت ۲۷۵ هزار تومان فروشی به تلفن ۲۳۴۲۵۳ تهران مراجعه شود.

خانه ویلائی در جردن
خیابان تابان مساحت ۶۱۰ متر زیر بنا حدود ۵۰۰ مترجنوبی روکار تمام سنگ باموکت نیمه مبله ۵ اطاق خواب سالن پذیرائی و ناهار خوری آشپزخانه چوبی مدرن و مجهز خارجی هلندی تازه نصب گلخانه انباری گاراژ حداقل برای ۴ اتومبیل شوفاژ استخر با فیلتر لوله‌کشی گاز ۳ دستگاه کولر تلفن با زیر زمین مجهز به کلیه وسائل برای سکونت بفروش میرسد تلفن ۶۲۲۸۴۹ از ۹ تا ۱۴ و ۷۹۰۱۰۶ از ۴ ببعد
۱-۵ آ-۴۸۲

خانه بمساحت ۷۰ متر دارای ۲ اطاق و یك زیر زمین در فرح‌آباد ژاله ۲۱ متری رضا پهلوی کوچه اسلامی شماره ۲۰ مقطوع ۳۲۵ هزار تومان فروشی ۳۴۶۱۴۵ و ۳۴۴۰۸۸

اکازیون
خانه کلنگی ۱۸۰ متر ۲۰×۹ شمالی باآب وبرق ۴۰ متر زیر بنا آجر تیرچوبی با جواز ساختمان ۳ طبقه در خیابان زرین نعل کوچه حشمتی ۷۰۰ هزار تومان تلفن ۳۱۱۴۳۰
آ-۲۳۵۶

خانه یکطبقه جنوبی حوالی میدان وثوق ۲۰۰ متر ۴ اطاق هال وزیر زمین و سرویس کامل کولر ، کرکره ، تلفن - حیاط مشجر بعلت مسافرت فوری فروشی ۷۹۲۳۰۳
آ-۲۲۹۲

منزل ویلائی بسیار مجهز در تهرانسر با تلفن و استفاده از لوله‌کشی گاز بدون واسطه قیمت کاملا مناسب ۶۶۰۹۶۱ داخلی ۲۵۵ از ۸ صبح تا ۱۰ شب.
آ-۲۳۲۴

خانه‌ای بمساحت ۱۶۰ مترمربع با ۲۲۰ متر مربع زیر بنا مجهز به آب برق و تلفن واقع در جاده قدیم شمیران روبروی داودیه کوچه صفا بمبلغ یک میلیون تومان به فروش میرسد باتلفن ۲۳۶۳۴۵ تماس بگیرید.
آ-۲۲۷۲

منزلی در شمیران قدیمی قابل سکونت ۲ طبقه بمساحت ۳۱۶ متر (۲۶×۱۲٫۵) دارای ۷ اطاق دو کنتور برق تلفن چاه آب و آب لوله‌کشی فوری به فروش میرسد ویا باخانه نوسازی در حوالی شمیران معاوضه میشود تلفن ۲۷۱۹۶۳
آ-۲۲۶۷

زمین مرغداری در شهرستان کرج

بمساحت ۲۵۳۵۰ متر مربع واقع درشهریار (کرج) برجاده قاسم آباد قندشاه با فاصله ۱۰۰ متری تا جاده اسفالته علیشاه عوض با پروانه مرغداری و اجازه‌نامه حفر چاه نیمه عمیق وپست فشار قوی برق و پروانه احداث ساختمان‌های مرغداری بعلت مسافرت واگذار میگردد . تلفن ۲۲۷۲۱۹ از ساعت ۶ بعداز ظهر الی ۹ بعدازظهر

نیازمندیهای اطلاعات

تلفنهای: ۳۱۱۲۲۹-۳۱۱۲۳۰

نیازمندیهای اطلاعات تلفنی آگهی میپذیرد

ویلا یا آپارتمان

اگر از آپارتمان های مجتمع مسکونی آرش در تهرانپارس دیدن فرمائید با قیمت بسیار ارزان مزایائی بیش از یك ویلا در آن خواهید یافت.

شرکت کنسول ۷۸۱۵۴۶ـ ۷۸۲۸۷۷

تهران ویلای غربی خیابان سپهر منزل شخصی ساز باتمام وسایل ۳۱۲ متر زمین۳اطاق خواب، سالن نهار خوری آشپزخانه‌بزرگ بدون واسطه بقیمت۲ میلیون‌و یکصد هزار تومان بفروش می رسد تلفن ۹۷۴۲۹۲ آـ۵۲۲

واقع در عباس‌آباد میرعماد
یك منزل ۳طبقه هرطبقه دارای ۵ اطاق با شوفاژ و تلفن با کولر به مبلغ ۲ میلیون و ۹۰۰ هزار تومان بفروش میرسد تلفن ۸۳۴۲۳۷

واقع در امیراتابك
یك منزل۳طبقه‌مستقلاتی ۱۷۵ متر ۳۳۰ متر زیر بنا هرطبقه ۳ اطاقه که ۲ طبقه آن خالی و یك طبقه آن مستاجر دارد به مبلغ یك میلیون‌و ۳۵۰ هزار تومان بفروش می رسد تلفن ۸۳۴۲۳۷

اکازیون
خانه لوکس ویلائی ۱طبقه شمالی ۲۵۰ متر بهترین منطقه نارمك در میدان۵۷ چهاراطاق خواب و ۲ حیاط خلوت با سرویس کامل وتلفن فوری به فروش میرسد تلفن ۷۹۴۰۴۰از ساعت ۵ الی۱۰ شب.
آـ۲۲۶۵

ساختمانی شمالی شخصی‌ساز دوطبقه مستقلاتی ۲۰۷ مترد ر یوسف آباد بالاتر از پل سرخه، تلفن، کولر،یخچال،لباسشوئی، اجاق گاز، تلویزیون، بعلت مسافرت خارج بدون واسطه فوری فروخته میشود عصرها از ۵تا۸ تلفن ۶۵۸۵۸۹
آـ۷۸۹۵

ویلا فروشی

ویلا فروشی
در کامرانیه با کلیه تاسیسات‌و استخر بمساحت ۹۴۰ متر حدود ۴۰۰ متر زیر بنابفروش میرسد تلفن ۲۲۸۲۶۷
۱ـ۲ آـ۴۷۶

اکازیون ویلاهای

۱۵۰ متری
۳ و ۴ اطاقه
با آب و برق واقع در شمال جهان شهر کرج بقیمت
۳۵۰ تومان و ۳۸۵ تومان
بفروش میرسد.
میدان کرج املاك تماشا
کد ۰۳۲۲۱ تلفن
۳۳۸۸
روز های جمعه تا ظهر باز است.

دربابلسر

اکازیون فوری
ویلائی آماده بهره‌برداری و زمینهای محدود باتمام تاسیسات شهری‌و سند مالکیت به نازلترین قیمت‌فورا بفروش‌میرسد تلفن های ۸۹۵۱۳۳ ۸۲۱۶۰۳

ویلای فروشی در داودیه
۴ اطاق خوابه استخر تصفیه شوفاژ کولر پارکت برق ۳ فاز تلفن سرویس مستخدم تلفن ۲۲۲۳۴۹
آـ۲۲۷۳

بعلت مسافرت ویلائی بمساحت ۱۰۰۰ متر در گیلارد دماوند جهت معاوضه با اپارتمان در تهران یافروشی تلفن۲ ۶۲۴۰۰۲

اکازیون

ویلا فروشی یا معاوضه
یکدستگاه ویلای شخصی ساز ۴اطاق‌خوابه در انتهای‌اتوبان کرج نقد و اقساط فروشی یا معاوضه تلفن ۸۲۸۵۸۷ و ۶۲۴۰۴۰

اکازیون

یک ویلای استثنائی در قیطریه
یکدستگاه منزل ویلائی دوطبقه ۱۱۳۰ متر زمین ۱۱۰۰ مترزیر بنا۶اطاق خواب سالن پذیرائی بسیار بزرگ ۲ اطاق مستخدم،شوفاژسانترال دو شماره تلفن، استخر و گلخانه بفروش‌میرسد تلفن ۳۱۱۲۲۴ ـ ۳۱۱۲۳۵

باغ فروشی

زمین در متل‌قو
یك قطعه باغ مشجر مشتمل بر درخت های مرکبات‌ومیوه‌باساختمان محل سرایدار و برق سه فاز چاه ومنبع آب محصور شده‌به مساحت ۹۶ هزار متر دارای‌سند مالکیت عرصه و اعیان بالای نمك آبرود ۲ کیلومتری متل قو یکجا بفروس می رسد و با ساختمان مستغلات و یا ویلای بزرك معاوضه می نماید تلفن ۳۱۱۲۲۴ ـ ۳۱۱۲۳۵

باغ میوه فروشی یا معاوضه شهرشهر کرج ۱۰۴۳ متر دارای آب و برق و دیوار کشی‌تلفن ۳۴۸۶۲۲

سرقفلی

کافه‌رستوران خوشبین
واقع در خیابان سعدی شمالی‌چهارراه سیدعلی با آب، برق، تلفن فروشی ۷۵۴۱۲۲

کارخانه سنك‌کوبی‌مجهز و درحال بهره‌برداری واقع در اراضی مشیریه با دو سالن بزرك،دفتر، حمام، سرویس کامل و دیوارکشی آجری به مساحت ۲۰۹۰ متر با برق ۱۰۰ آمپر و لوله کشی آب با دستگاه‌های عالی و یا بدون دستگاه بفروش میرسد تلفن ۷۳۴۷۴۹

مغازه ۵×۳ باآب و برق و تلفن طبقه دوم باساز ۱۱۰ اول فردوسی بفروش میرسد تلفن ۳۹۱۵۳۲

مغازه فروشی
مغازه تازه ساز بمساحت ۴۴ متر مربع با شوفاژ روشن و حمام وسیع و سرویس های ایرانی و فرنگی و روشوئی باضافه ۳۰ متر پارکینگ و کنتور های برق و آب گرم و سردکه کف آن بابهترین سنگ فرش شده واستفاده از سایر مزایا کلاءمراز ملکی‌و سرقفلی وغیره بمبلغ ۲۷۵ هزارتومان بفروش می رسد تلفن های ۷۹۰۷۷۱ و ۷۹۱۰۵۴

ویلا فروشی

ویلا فروشی
در کامرانیه با کلیه تاسیسات‌و استخر بمساحت ۹۴۰ متر حدود ۴۰۰ متر زیر بنابفروش میرسد تلفن ۲۲۸۲۶۷
۱ـ۲ آـ۴۷۶

اکازیون ویلاهای

۱۵۰ متری
۳ و ۴ اطاقه
با آب و برق واقع در شمال جهان شهر کرج بقیمت
۳۵۰ تومان و ۳۸۵ تومان
بفروش میرسد.
میدان کرج املاك تماشا
کد ۰۳۲۲۱ تلفن
۳۳۸۸
روز های جمعه تا ظهر باز است.

دربابلسر

اکازیون فوری
ویلائی آماده بهره‌برداری و زمینهای محدود باتمام تاسیسات شهری‌و سند مالکیت به نازلترین قیمت‌فورا بفروش‌میرسد تلفن های ۸۹۵۱۳۳ ۸۲۱۶۰۳

ویلای فروشی در داودیه
۴ اطاق خوابه استخر تصفیه شوفاژ کولر پارکت برق ۳ فاز تلفن سرویس مستخدم تلفن ۲۲۲۳۴۹
آـ۲۲۷۳

بعلت مسافرت ویلائی بمساحت ۱۰۰۰ متر در گیلارد دماوند جهت معاوضه با اپارتمان در تهران یافروشی تلفن۲ ۶۲۴۰۰۲

اکازیون

ویلا فروشی یا معاوضه
یکدستگاه ویلای شخصی ساز ۴اطاق‌خوابه در انتهای‌اتوبان کرج نقد و اقساط فروشی یا معاوضه تلفن ۸۲۸۵۸۷ و ۶۲۴۰۴۰

یک بونیک در بهترین نقطه‌شاه عباس بابا بدون جواز وتلفن مناسب برای هر شغلی بعلت مسافرت بفروش میرسد تلفن ۶۲۷۴۹۵ از ۱۱ صبح الی یک و ۶الی ۸ بعد از ظهر.
آـ۲۲۷۸۸

کارخانه خیاطی باتمام وسایل وجواز بفروش میرسد خیابان پهلوی بالاتر از امیر اکرم ساختمان امینی طبقه پنجم با آسانسور تلفن ۶۴۵۹۷۳ از ساعت ۱۱ ببعد.
آـ۲۲۷۷

فروش کارخانه بشکه سازی
حدود ۵۰۰ متر ۵ باب مغازه درب کامیون رو بحیاط ۲ اطاق و زیرزمین‌و سالن بزرگ برق ۳ فاز وتلفن مناسب هر نوع کار دیگر بر ۲۰ متری مجیدیه مقابل ایستگاه قنات‌تلفن صبح ۸۹۰۶۱۳و عصر۲۳۶۴۰۴
آـ۲۲۷۵

مغازه اغذیه فروشی
باسابقه ۱۰ سال باجواز مشروبات متعلق بدو شریك۲ دانگ یا ۶ دانگ فروشی او اسط خیابان سمنگان خیابان گلبرگ نبش میدان ۷۴ تلفن ۸۹۰۶۱۳
آـ۲۲۶۷

زمین فروشی

فروش زمین مهرشهر ۹۳۶۷۵۳

کوی ییلاقی فرامرزیه کرج

زمین

بقطعات ۱۲۰۰ متری با سند ـ مالکیت و لوله‌کشی آب دائم وبرق وخیابان های اسفالت شده و مشجر مناسب جهت ویلاسازی مجاور شهر سازی فردیس و مارلیك و دهکده ییلاقی خانه بنازلترین قیمت‌نقد و اقساط فروشی

۳۱۲۷۳۹

۱ـ۳ آـ۴۲۲

زمین به قطعات ۲۵۰ و ۳۰۰ و ۳۲۰ متری با آب و برق به قیمت مناسب ۲۲ کیلو متری میدان شهباد فروشی تلفن ۹۷۲۲۹۰ و ۸۵۴۳۶۰

در تهران‌پارس
یك قطعه زمین بمساحت ۳۶۰ متر فوری بفروش میرسد تلفن ۸۳۴۲۳۷

در باغستان کرج
یك قطعه زمین بر ۳۰ مترو ۲۰متر فورابفروش میرسد تلفن ۸۳۴۲۳۷

شهرك غرب
قطعه زمینی به مساحت ۶۴۰ مترمربع واقع در فاز ۴ شهرك غرب باجواز ساختمان وسند مالکیت بفروش میرسد طالبین با تلفنهای ۶۵۷۰۶۶و ۶۵۰۶۷۷ از ساعت ۹ صبح الی ۵ بعد ازظهر تماس‌حاصل فرمایند.
آـ۴۲۱

زمین مهرشهر فروشی ۸۳۱۴۰۲ و ۸۲۴۰۱۰

فروش زمین ساختمانی ۹۲۸۰۸۲

زمین در شرق میدان خراسان متری ۶۰ تا ۳۰۰تومان باسندمالکیت املاك رهبر ۳۵۴۹۴۶

۷۰۰ متر زمین
درشهرك الهیه کرمانشاه بعلت احتیاج فوری مقطوع متری ۳۵۰۰ ریال تلفن ۶۳۴۳۲۷
۱ـ۲ آـ۲۶۳۱

اجاره داده میشود

اجاره فقط بایك زنك
تلفن ۶۵۶۷۷۳
۱ـ۵ آـ۱۵۳۰

عباس‌آباد محل کار وسکونت ۸۴۹۱۸۴
آـ۱۰۰۱

اپارتمان برای اجاره موجود ۶۸۷۰۶۴
۱ـ۱۰ آـ۸۰۱۹

برای شرکتها
۲ دستگاه آپارتمان ۷ اتاقه با شوفاژ گازی ـ کولرسپارکینگ دو شماره تلفن واقع دربلوار الیزابت خیابان قادسی اجاره داده میشود مذاکره صبح هایا تلفن ۳۰۵۲۶۲
آـ۲۳۰۹

پشت پارك کورش
یکدستگاه آپارتمان دو اطاق خوابه با تلفن مستقل ۴۰۰۰ تومان اجاره تلفن ۲۳۷۴۷۵
۱ـ۴ آـ۱۵۰۴

آپارتمان میخواهید غصه نداره

یك تلفن بما بزنید
۸۴۹۵۲۴ و ۷۳۹۰۵۹
ایاب و ذهاب مجانی

آپارتمان مدرن ۲اطاق خوابه شوفاژموکت و پرده پارکینگ انباری در تهران پارس اجاره داده میشود تلفن ۲۳۵۰۰۳
۱ـ۳ آـ۲۲۵۲

در تهرانپارس آپارتمانی مبله دارای‌یك اطاق خواب، هال بزرگ، سرویس کامل، تلفن کولرشوفاژ دو پارکینگ‌اجاره داده میشود تلفن ۸۵۰۰۷۱
۱ـ۴ آـ۱۲۸

برای همه

هم سکونت و هم محل کار ۲۴۳ دستگاه آدرس آپارتمان برای محل کار و سکونت داریم متقاضیان برای آپارتمان مورد نظرخود همه روزصبح وعصر باتلفن ۶۵۵۶۱۵ و ۶۵۰۴۹۶اجاره از ۳۵۰۰تومان ببالا شمال شهر
آـ۴۲۲

طبقه سوم‌از یك آپارتمان چهارطبقه دو اطاق‌خوابه با سرویس کامل و تلفن مستقل اجاره داده‌میشود
تلفن ۶۲۱۲۱۸

ویلا، آپارتمان، دفتر کار درهمه نقطه تهران
۷۶۹۰۷۴ و ۷۶۹۰۷۱
۱ـ۳ آـ۴۴۷

جهت خارجیان‌ویلااجاره و فروشی تلفن۲۹۲۹۸۲

اجاره
ویلا و آپارتمان در جردن ـ ونك ـ سلطنت آباد ـ جاده قدیم‌سیدخندان موجود است تلفن ۷۳۹۰۵۹
۱ـ۲۰ آـ۲۲۴۰۶

برای محل کاروسکونت
جهت اجاره موجود ۸۴۷۹۸۲ و ۸۵۳۷۳۶

اجاره‌هر نوع‌ویلاآپارتمان ومحل کار تلفن۹۳۶۱۸۱

آپارتمانهای ۲و۳و۴و۵ اطاق خوابه با اجاره ۴ هزار تومان ببالا.

تهیه مسکن گلدهاوس
تلفن۶۵۰۴۱۳و ۶۵۲۶۳۲

آپارتمان های شمارا ۴۸ ساعته فروخته یا اجاره می‌دهیم تلفن ۶۲۳۷۴۶ ـ ۶۲۷۳۹۴

توجه

اجاره به سر کتها
وموسسات معتبر
دو طبقه ۶۰۰ متر زیر بنا ۱۶ اطاق بزرگ تهویه پارکینگ
۶۲۱۴۵۷
آـ۱۵۱۹

واقع در فرح جنوبی
خانه‌ای‌سه طبقه که طبقه دوم آن با ۲۰۰ متر زیر بنا دو اطاق خوابه پذیرائی‌و ناهار خوری سرویس ایرانی و فرنگی موکت تلفن مستقل‌کاغذ دیواری شوفاژ و کولر اجاره ۵۵۰۰ تومان تلفن ۸۴۳۰۶۴
آـ۴۲۳

قابل توجه شرکتها
آپارتمان چهار اطاقی۸دستگاه برتخت‌طاوس‌آماده برای‌اجاره تلفن ۸۵۹۸۸۴
آـ۱۲۷۱ ۱ـ۳

یک اطاق جهت محل کاراجاره داده میشود تلفن : ۶۵۱۹۲۰ و ۹۲۱۹۳۱
۱ـ۳ آـ۲۲۵۹

یک اطاق در خانواده اجاره داده میشود تلفن ۶۵۱۹۲۰ و ۹۲۱۹۳۱
۱ـ۳ آـ۲۲۶۰

یکدستگاه آپارتمان همکف با حیاط ۳ اطاق خوابه درعباس آباد اجاره تلفن ۸۴۲۱۵۷
۱ـ۲ آـ۳۰۱۱

سه اطاق و هال با سرویس کامل اجاره داده می شود ماهانه۸۰۰۰ ریال‌و ۱۰۰۰۰۰ تومان پیش تلفن ۸۵۴۷۳۸
۱ـ۴ آـ۳۰۰۰

اجاره فوری به خارجیان ۲ دستگاه آپارتمان با سرویس کامل واقع در خیابان کاج‌به خارجیان‌اجاره داده می شود تلفن ۶۵۷۶۸۰
آـ۵۸۰

یکدستگاه همکف چهاراطاق خوابه کاملا مجهز به اجاره داده میشود ۷۹۰۶۶۰ و ۷۹۲۷۶۰
۱ـ۲ آـ۲۳۴۹

دفتر کار
از ۵ تا ۱۰۰ اطاق دفتری‌بسیار مجهز در نقاط شمال شهر اجاره‌داده می شود ۲۲۱۴۷۹ و ۲۲۲۴۸۰
۱ـ۲۶ آـ۲۳۵۴

در سید خندان
یکدستگاه آپارتمان یک اطاق خوابه با تلفن مستقل ۴۰۰۰ تومان اجاره تلفن ۲۳۷۴۷۵
۱ـ۴ آـ۱۵۰۴

سازمان ما آسایش میدهد

صدها نوع آپارتمان و خانه جهت سکونت و دفتر کار در تمام نقاط شهر در اسرع وقت
بایك زنگ ۳۰۴۶۹۱
۱ـ۱۰ آـ۱۰۲۴

دفتر کار

۴الی۱۰۰ اطاق بسیار مجهزدر نقاط شمال شهر اجاره داده میشود تلفن ۶۲۴۶۱۳ و ۶۲۳۵۱۱
آـ۴۸۵ ۱ـ۶

مورد نیاز اجاره

هربوع اپارتمان و همکف شمارا فوری برای خارجی نیازمندیم ۶۸۷۰۶۴

حدود یوسف‌آباد
۳ دستگاه آپارتمان ۲ اطاق خوابه و ۳ اطاق خوابه برای ۳ خانواده اروپائی جهت اجاره نیازمندیم تلفن۸۳۴۲۳۷

مالك‌عزیز

به تعدادی آپارتمان یک اتاق خوابه بین ۲۰۰۰ الی ۳۰۰۰ تومان نیازمندیم.

۸۳۳۲۹۷

آـ۴۷۴

فوری ـ فوری

آپارتمان ۱ و ۲ اطاق خوابه مبلمجهت خارجی نیازمندیم ۳۰۴۶۹۱
۱ـ۱۰ آـ۱۰۲۵

چندین‌خانواده

آمریکائی و آلمانی
بتعدادی آپارتمان وویلا در شمال‌شهر مخصوصا پهلوی، داودیه، دروس، سلطنت‌آباد باشوفاژ و کولر و تلفن نیاز فوری دارند تلفن ۶۸۷۸۱۲

نیازاجاره

جهت سکونت روسای چند شرکت خارجی و کارمندان‌آن به تعدادی ویلا و آپارتمان‌در چشمال شهر نیازمندیم تلفن ۸۴۶۱۶۳ و ۸۵۶۱۷۴
آـ۷۱۶

دواطاق برای یک زن وشوهر جوان حوالی شهباز موردنیاز است تلفن ۸۳۴۳۱۴
آـ۲۲۶۹

خیلی زود

آپارتمان۲اطاق خوابه ازونك ببالا برای کارکنان امریکائی یک شرکت خارجی نیازمندیم ۶۵۰۴۱۳ و ۶۵۲۶۳۲
آـ۵۳۴

نیازاجاره

به تعداد زیادی آپارتمان های ۱ و ۲ و ۳ و ۴اطاق خوابه در شمال شهرو ویلا مبله‌و غیر مبله‌جهت سکونت اجاره‌بخارجیان نیازمندیم ۸۳۵۲۲۲ و ۸۳۹۰۲۵ و ۸۳۲۴۴۰

نیازمندیم
ویلا ـ آپارتمان ـ دفتر کار در شمال شهر جهت اجاره بخارجی و ایرانی ۲۲۲۴۸۰ و ۲۲۲۴۷۹

ویلا و آپارتمان درشمال شهر برای کارمندان عالیرتبه شرکت خارجی فوری نیازمندیم ۲۲۲۶۳۰ و ۲۲۷۵۱۱

تعدادی ویلاوآپارتمان برای خارجیان شرکت شمال شهراحتیاج است
۸۵۰۶۳۱

نیاز اجاره به خارجی
ویلا و اپارتمان ۲ و ۳ اطاق خوابه‌در شمال شهر نیازمندیم تلفن ۷۳۹۰۵۹
۱ـ۲۰ آـ۲۲۴۱

جهت سکونت روسای چندشرکت خارجی به تعدادی ویلاوطبقه‌همکف با استخر برای اجاره فوری‌نیازمندیم ۸۴۸۴۲۴ و ۸۵۳۸۵۳

مورد نیاز برای خرید

خرید همه رقم اپارتمان مستقلات و ویلائی ۸۳۷۴۰۹
۱ـ۱۳ آـ۱۱۸۹

خریدار یك خانه یا یك قطعه زمینی در شمیران ۲۷۱۱۵۳

خرید و فروش زمین بلوار رضا پهلوی ۳۴۴۹۸۲
۱ـ۱۰ آـ۲۹۰۳

خریداریزمین افسریه ۳۴۱۳۵۹
۱ـ۱۱ آـ۷۹۵

خرید زمین مهر شهر ۹۳۶۷۵۳

آپارتمان و مستغلات از تحت‌طاوس‌بیا تا دریاریم تلفن ۶۲۳۷۴۶ ـ ۶۲۷۳۹۴ ـ ۶۲۴۷۳۱

مقدار ۴۰ الی ۶۰ هزار متر زمین زراعی باآب به منظور کشاورزی بدون واسطه در اطراف ورامین خریداریم تلفن ۸۵۷۰۴۸ از ۴الی ۸ بعداز ظهر
۱ـ۲ آـ۴۱۷

زمین‌های فرامرزیه کرج را خریداریم ۳۱۱۸۳۶

اراضی‌مهرشهر ۸۲۴۰۷۳

زمین از کریمخان ببالا
خریدار و فروشنده‌ایم ۶۲۳۷۴۶ ـ ۶۲۷۳۹۴ ـ ۶۲۴۷۳۱
۱ـ۷ آـ۱۱۱

زمین صنعتی بقطعات کوچك و بزرك خریدار و فروشنده‌ایم تلفن ۹۳۹۱۶۴

اهواز

زمین خریداریم۷۹۴۴۱۸
خانه یا آپارتمان خریداریم ۸۵۳۰۳۱
آـ۳۴۷

خانه های کلنگی وزمین های ساختمانی شمال شهر را خریداریم ۹۳۳۹۷۶

زمین صنعتی کارخانه جاده
کرج خریدار فروشنده‌ایم ۹۲۷۹۶۹

زمین در مهرشهر خریداریم ۸۲۴۰۱۰ و ۸۳۱۴۰۲

اهواز

زمینهای‌اهواز ـ خرمشهر آبادان‌خریداریم ۶۶۸۳۷۴
ویلا خریداریم تلفن ۶۸۴۱۰۹

بنگاههای معاملات املاك

بورس املاك شمیران
دفتر پرانی ۲۷۲۵۷۵

دفتر پارس
مرکز معاملات املاك شهر و شمیرانات ۸۴۱۵۵۸

بورس اراضی مهرشهر
کوی ولیعهد گوهردشت ۶۴۸۲۵۵

آپارتمان و خانه ارزان در خیابان ابوشیروان دادگر بورس املاك‌سعید تلفن ۳۴۲۷۳۵

خرید و فروش کارخانه‌و انبار در جاده کرج ۹۲۷۹۶۹

خرید و فروش اراضی
کوچك‌اطراف شهر پاستوریزه ۹۵۹۷۵۵

کرج ـ زمینهای سرحد آباد فردیس و ملارد به قطعات کوچك و بزرگ خریدارو فروشنده‌ایم تلفن ۵۲۳۹۷۴
آـ۴۲۷ ۱ـ۲

معاملات پول

پول راکد شما رابا انتقال مبیع هزاری ۵۰ تومان سود می‌دهیم ۷۵۶۴۲۴ و ۷۵۷۰۳۵

پول فوری در مقابل‌خانه و مستغلات موجود ۹۲۸۴۶۵

پول در مقابل تضمین بانکی مورد احتیاج‌است ۸۲۷۶۸۳

پول شرطی از صد هزار تا ۵ میلیون تومان نیاز ۹۲۰۸۲۹

بپول راکد شما با مبیع ارزنده نیازمندیم ۷۵۹۶۶۹

وام در مقابل چك کارمندی
۶۴۶۴۵۵

مورد نیاز

پول شرطی در مقابل خانه ارزنده مورد نیاز است ۷۵۷۰۳۵ و ۷۵۶۴۲۴

پول مورد نیاز بدون واسطه ۶۲۶۷۱۰ و ۶۲۳۳۷۷

به پول راکد شما در مقابل مبیع نیازمندیم ۶۴۶۴۵۵

قبوض وسهام

خریدقرضه دولتی‌قبوض مرحله سوم‌و شهرداری ۶۴۵۹۵۷

خریدار سهام شرکت پس‌انداز اکباتان ۲۳۰۴۲۸

معاملات تلفن

مرکز خرید و فروش تلفن ۳۳ـ۳۲ـ ۸۵۳۰۳۱

خرید و فروش تلفن ۶۶۹۱۶۱

خرید و فروش تلفن ۶۶۵۴۵۵

خرید و فروش تلفن ۲۲۲۸۸۸

شماره تلفن ۸۳۲۴۲۸به فروش میرسد مراجعه‌به ۷۸۰۱۹۹

خریدار تلفن ۳۰۳۲۳۶
۱ـ۳۸۲۶

تلفن خریداریم ۹۲۲۲۱۰

خرید و فروش تلفن ۶۶۱۸۱۸

استخدام

به چند نفر کارگر ساده سرویس کار نیازمندیم تلفن ۲۳۰۱۸۹و ۲۳۱۰۲۷
آـ۳۰۶۶ ۱ـ۴

یک پرستار با حقوق مکفی برای نگهداری از پسر ۳ سال و نیم تمام وقت مورد نیاز می باشد تلفن ۸۵۰۸۱۹
۱ـ۶ آـ۴۰۱۲

مربی دوره دیده
وباتجربه و یک مهمانداربرای کودکستان نیازمندیم تلفن ۲۳۶۴۲۳
۱ـ۴ آـ۲۳۴۵

جوانان بامعلومات‌حداقل ۶ ابتدائی خدمت وظیفه انجام داده باشد باضامن معتبر برای پیشخدمتی‌و تحصیلداری مورد لزوم است شرکت میبنکو شاهرضا بین بهار و پیچ شمیران ساختمان ۷۰۴ طبقه دوم تلفن ۷۵۰۶۳۶

به یک جوانی که بتواند فرانسه یا انگلیسی صحبتکند وگواهی نامه رانندگی هم داشته باشد نیازمندیم۸۳۳۴۹۵
آـ۲۲۵۲

بیك خانم ماشین نویس فارسی نیازمندیم ۸۳۳۴۹۵
آـ۲۲۵۱

کارخانجات صنعتی آزمایش
به تعدادی کارگر پرس کار و کارگرساده‌باحقوق‌مکفی نیازمند است.
همکاران‌جدیدماعلاوه‌بر مزایای قانونی روزانه از پاداش ازدیادتولیدنیز بهرمندخواهند بود.
داوطلبین بایستی دارای‌معافی غیز پزشکی بوده و به‌اداره کارگزینی کارخانه های‌صنعتی آزمایش واقع در کیلو متر ۱۲جاده آبعلی سه راه‌آزمایش مراجعه نمایند.

خانم یا آقائی
جهت تهیه وتولید وتوزیع نوار کاست ووسایل صوتی باسرمایه کافی نیازمندیم،کسانی که دارای محلی مناسب‌میباشند حق تقدم دارند،تلفن ۶۵۱۹۲۰ و ۹۲۱۹۳۱
۱ـ۲ آـ۲۲۵۷

باغبان
کلیه‌کارهای باغبانی منازل‌شما راسیدبریم
۸۴۵۶۲۵
آـ۲۳۴۰

به جوانی ۱۷ الی ۲۰ ساله با سواد خواندن‌و نوشتن برای انجام کار اداری نیازمندیم.
۳۱۱۲۳۰

دوشیزه یا بانوی مسنی تمام وقت موردنیازاست تلفن۳۱۲۸۱۱و۳۱۲۶۶۱

بیك نفر برقکار ماشین‌ـ آلات ساختمانی سنگین‌و سبك(باطریسازی‌ماشین) با حداقل ۱۰ سال‌تجربه جهت کارگاه ساختمانی در جنوب ایران‌موردنیاز است.
تلفن ۴ـ۸۳۷۰۳۱

یك نفر راننده برای‌کار در روی وانت ۶ چرخ و دو نفر رنك کار استخدام میشوند. تلفن ۸۲۴۱۰۵

به چند نفر دست دوز تریکو و دو نفر کارگر ساده نیازمندیم. تلفن ۶۶۳۳۸۱

به تعدادی کارگر ساده نیازمندیم تلفن۶۴۸۳۵۷

راننده جرثقیل گرو ـ هیدرولیکی جهت کار در تهران مورد نیاز است تلفن ۹۷۹۴۲۰

استخدام مترور
یکنفر مترور باحداقل ۵ سال سابقه کار درامور راه سازی برای کار در تهران مورد نیاز مهندسین مشاور میباشد.
واجدین شرایط می توانند بخیابان‌شمیران مقابل بی سیم خیابان امیرابراهیمی شماره۲۳ مراجعه نمایند.
۱ـ۲ آـ۳۰۰۸

بچند نفر نظافتچی مرد با سابقه کار فورا نیازمندیم با تلفن ۶۲۵۷۰۰ یا به آدرس عباس‌آباد خیابان وزراء فروشگاه شهباز مقدم پلاك ۱۳۸ تماس‌بگیرید

بچند نفر راننده جرثقیل سبك و سنگین و چند نفر راننده با گواهینامه ۲ شخصی مورد نیاز است با تلفن های۷۸۳۶۷۱و۷۸۲۲۵۸ تماس حاصل نمایند.

بیك مادر و دختر برای کار های منزل نیازمندیم لطفا از ساعت ۴ تا۸بعد از ظهر ۲۷۲۷۱۴ تماس بگیرید.

بیکنفر راننده پایه دو شخصی که سابقه کاربا کامیون بنز خاورداشته باشد نیازمندیم تلفن ۹۶۲۲۵۳

لابراتوار داروهای‌تیسما تعدادی کارگر زن‌برای قسمت بسته بندی استخدام میکند.
علاقمندان به دفترشرکت طوبی ـ خیابان نادری ـ پاساژ گیو و یا محل لابراتوار ـ کیلو متر ۱۷ جاده جدید کرج مراجعه و یا با تلفن ۳۱۲۲۶۳ تماس بگیرند

بیکنفرجوان مستخدم ازساعت ۸تا ۸٫۵ بعد ازظهر موردنیاز است به تلفن ۳۰۰۲۸ مراجعه شود.
آـ۴۵۵

یك شرکت تولیدی در شهر صنعتی کورش (ساوه) احتیاج به یکنفر تکنیسین برق با حقوق مکفی دارد.
داوطلبین مقیم ساوه‌مقدم خواهند بود. تلفن ۷۹۷۰۰۴ یا ۸۹۲۰۹۱

به فروشنده ورزیده و با سابقه برای نمایشگاه وفروشگاه‌قماش‌درشمال شهرنیازمندیم ۲۶۵۳۷۱

موتورسوار با گواهینامه موتور و موتور جهت خرید مورد نیاز است تلفن ۸۲۳۸۱۳

شرکت بازرگانی پاتینی

افراد زیر را بطور تمام وقت استخدام مینماید:
۱ـ یکنفر سکرتر مسلط بتایپ فارسی ولاتین
۲ـ یکنفر دیپلمه ریاضی با داشتن‌معافی ویاخاتمه خدمت.
۳ـ یکنفر نظافتچی با داشتن ضامن معتبر
تلفن۷۵۹۷۵۳و۷۶۴۴۹۰

چاپ فرشاد

بچند نفر کارگر جهت کار چاپ و جعبه سازی نیازمندیم تلفن۵۳۲۵۶۳

ل‌ـ پی‌ـ ال ایران
تعداد ۲۰ نفر راننده پایه دو بامشخصات زیر استخدام می نماید
۱ـ سن از ۳۰ سال‌به‌بالا
۲ـ متاهل
۳ـ دارای برگ پایان خدمت نظام
۴ـ داشتن ۵ سال تجربه رانندگی
۵ـ آشنا به زبان انگلیسی
علاقمندان به آدرس زیرخیابان نوانیر(ایوبی) نبش نظامی گنجوی‌شماره ۵۲ یا تلفن‌های ۶ـ۶۸۵۴۰۵ مراجعه‌فرمائید.
آـ۴۷۷

عده‌ای کارگر جهت کار در کارخانه نیازمندیم تلفن ۶۵۱۹۲۰

شرکت جیوه

به‌افراد زیر نیازمنداست
۱ـ راننده
۲ـ شوفاژ کار
داوطلبین میتوانند با تلفن ۸۳۹۶۰۰ تماس حاصل فرمایند.

بیك نفرمستخدم‌زن تمام وقت با ضامن نیازمندیم تلفن ۸۵۶۷۶۱ از ساعت ۲ بعداز ظهر به‌بعد

چند نفر کارگر ساده‌مرد بین ۱۸ تا ۲۵ سال‌جهت کاردررستوران‌نیازمندیم تلفن ۸۴۵۰۸۰ بین‌ساعت ۴ تا۶ بعداز ظهر

خانه‌شمارا بخارجیان اجاره‌میدهیم

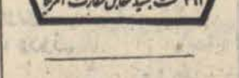

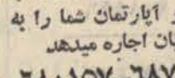

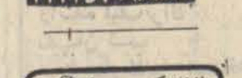

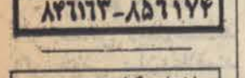
آژانس بین الملل
جهت خارجیان
مشغلات مدرن شمارا اجاره میکند
۸۳۰۸۴۱-۸۳۰۸۴۲-۸۳۰۸۴۳

نیازمندیهای اطلاعات

تلفنهای: ۳۰۳۷۰۲-۳۱۱۲۱۹-۳۱۱۲۲۵-۳۱۱۲۲۴

نیازمندیهای اطلاعات تلفنی پذیرفته میشود

شرکت طرحهای زیمنس تهران به افرادبامشخصات زیراحتیاج دارد
۱ـ یکنفر حسابدار خانم یا آقاوارد به زبان آلمانی یا انگلیسی
۲ـ یکنفر دوشیزمیا بانوبرای امور دفتری و سکرتری‌آشنا بزبان آلمانی یا انگلیسی تلفن ۸۵۰۰۶۷ ۱ـ۲ آ ـ ۴۱۶

استخدام

انباردار و کمک‌انباردار آشنا به زبان انگلیسی جهت شرکت داروئی مورد احتیاج است ۱۸الی ۱بعدازظهر تلفن۸۲۶۳۳۴

به چند نفر فروشنده دوشیزه نیازمندیم تلفن ۹۲۰۷۱۵

کارگر انبار
چند نفر کارگر انبار با شرایط ذیل استخدام می شود .
۱ـ داشتن سوادابتدائی
۲ـ سلامت کامل
۳ـ انجام خدمت وظیفه یا داشتن معافیت‌دائم‌غیر پزشکی با تلفن۸۲۰۴۹۳ تماس حاصل شود .

گرافکو
گرافکو ایوری
کارمند سفارشات
حداقل سن ۲۵ سال با حقوق ماهیانه ۳۰ هزار ریال استخدام می نماید.
افرادی که در اموراداری بخش خصوصی دارای تجربه باشند حق تقدم خواهند داشت‌متقاضیان بین ساعات ۸ تا ۵ بعداز ظهر به آدرس خیابان حافظ خیابان رشت‌اولین کوچه‌سمت چپ‌ساختمان گرافکو مراجعه نمایند.

بیکخانم پرستار جهت مراقبت روزانه از یک بانوی مسن با حقوق مکفی نیازمندیم تلفن ۲۷۸۱۹۹و ۲۷۳۴۳۸ صبحها آ ـ ۲۳۴۱

کارخانه تولیدی قطعات پیش ساخته ساختمانی در تهران بافراد زیر نیازمند است .
۱ـ اپراتور سانترال بتون با سابقه حداقل یکسال
۲ـ اپراتور جراثقال های سقفی برقی با حداقل تحصیلات ششم ابتدائی
۳ـ راننده دامپر باسابقه یکسال
تلفن۹۵۰۳۳۵و۹۵۱۰۹۸

یک شرکت ساختمانی جهت کار در شهرستان احتیاج بیکنفر حسابدار دارد داوطلبین باتلفنهای ۸۹۴۵۱۴ و ۸۹۵۹۳۵ از ۴ تا ۶ بعداز ظهر تماس بگیرند .

خانم . آقا

اگر حداقل دیپلم‌هستید اگر خوش بیان‌وعلاقمند به شرکت در یک خدمت فرهنگی میباشید ، اگر بزبان انگلیسی آشنائی دارید واگرطالب درآمد خوب در اوقات فراغت خود میباشیدبرای‌معرفی کتاب بما بپیوندید . خیابان تاج ـ شادمهر ـ شماره ۳۵۱

شرکت مسمر

به خانمی بدون بچه که از عهده کلیه کار های منزل و نگهداری از یک بچه چهار ساله برآید بطور شبانه روزی با ضامن معتبر نیازمندیم

حقوق ماهی ۱۸۰۰ تومان

تلفن از ۳ بعدازظهر ببعد ۲۶۲۴۷۹ و ۲۶۷۳۰۲

شرکت داروئی بیک ویزیتور تمام وقت جهت تهران با شرایط زیر نیازمنداست
۱ـ دیپلمه طبیعی
۲ـ معافیت یا برگ خاتمه خدمت
۳ـ سن بین ۲۰ تا ۳۰ سال
از متقاضیان خواهشمند است روز یکشنبه به آدرس خیابان وزراء ـ خیابان دوازدهم پلاک۳۸ طبقه سوم مراجعه‌نمایند

جویای کار

گروه‌شرکتهای‌ما

سازمانی است با تجربه،مشکل گشا، امین ومنصف در کلیه خدمات‌مورد لزوم شرکت ها خاصه تامین نیروی انسانی ارزنده در تمام سطوح، پیش برد فروش با روش های استثنائی‌و قوی وامور بیمه، تلفنهای ۷۶۸۲۲۶ـ ۷۶۱۱۹۶ آ ـ ۳۰۰۲

جوانی دیپلمه ریاضی‌با آشنا به حسابداری و کارتکس و دارا بودن گواهینامه‌رانندگی‌جویای کار است تلفن۶۶۸۵۰۵

برای نگاهداری از ویلای شما در هر یک از شهر های شمالی زن و شوهری بدون فرزندباضامن معتبر آماده کار میباشند بابل تلفن ۵۲۳۷ و ۰۳۰۲۱ ۱ـ۲ آ ـ ۷۸۷۱

قابل‌توجه‌پزشکان‌محترم
بانوئی با۲۵ سال سابقه کاردر تزریقات جویای کار در مطب یادرمانگاه خصوصی بطورتمام ونیمه وقت میباشد حقوق با توافق طرفین: ۲۳۲۸۷۱ آ ـ ۲۲۵۰

باسی‌وپنج سال سن و ششم طبیعی بابیکان آخرین مدل از صبح آماده کار است تلفن ۶۶۵۲۱۳ آ ـ ۷۹۰۷

آموزشگاهها

تعلیم آواز و کلیه‌سازها ۶۴۲۶۳۳ و ۶۴۱۳۲۲

ماشین‌نویسی بیژن
باحسن شهرت میدان ژاله تلفن ۳۴۸۳۸۴

به‌گروه آواز کر ونمایش ما به پیوندید ۷۵۷۵۵۹

تدریس خصوصی

انگلیسی فرانسه
با در مدت کوتاه بیاموزید
تلفن ۶۵۵۷۰۵

مکالمه انگلیسی
با دبیران ایرانی‌وخارجی در منزل ویاموسسه
تلفن ۶۵۲۶۵۹

انگلیسی خصوصی مکالمه
۹۷۱۸۷۶

تدریس‌انگلیسی آلمانی‌خصوصی ۸۵۵۸۰۱ ۱ـ۱۰ آ ـ ۷۱۳۱

ریاضی فیزیک شیمی تجدیدی تقویتی
۳۵۱۹۹۶

دروس

فیزیک مکانیک شیمی ریاضی هندسه مخروطات ترسیمی رقومی‌رسمفنی حساب‌استدلالی ریاضیات عمومی علوم تجربی آمار حسابداری جبر مثلثات‌و گرامر انگلیسی توسط دبیران مدارس تهران
تلفن ۸۲۰۹۷۳

تدریس خصوصی انگلیسی‌تلفن ۷۶۴۱۵۳

مکالمه روزمره را در سطحی که هستید بیاموزید نوار و کتاب رایگان ۸۵۸۱۱۱ و ۸۵۰۱۱۱

انگلیسی خصوصی تلفن ۸۵۵۸۰۱ ۱ـ۶ آ ـ ۷۸۶۰

تدریس خصوصی از مقدماتی تا عالی درمنزل یامحل کارشما ۶۸۷۲۸۵

تکدرس

توسط دبیر دبیرستان‌در تهران و شمیران
خصوصی
۸۳۳۳۱۹

انگلیسی و فرانسه خصوصی توسط دبیران ایرانی و خارجی مرکز آموزش زبان تلفن ۸۳۳۳۱۹

پانسیون

پانسیون خصوصی برای‌خانم های کارمند ودانشجو تلفن ۲۳۹۱۱۴

آگهی استخدام

شرکت مهندسین مشاور فرانسوی"BCEOM" جهت کار در دفتر تهران افراد زیر را بهمکاری دعوت مینماید .
۱ـ مهندس راه وساختمان
با آشنائی کامل بزبانهای فرانسه یا انگلیسی
۲ـ سکرتر با آشنائی کامل بزبان فرانسه و تسلط کامل بتایپ فارسی و فرانسه
۳ـ مترجم زبان فرانسه
با آشنائی باصطلاحات منشی و سابقه کار
۴ـ رآننده دوشخصی
داوطلبان میتوانند در ساعات اداری به آدرس تهران خیابان ظفر کوی بامداد شماره ۳ مراجعه و یاباتلفنهای ۲ـ۲۲۵۷۰۱ تماس حاصل‌نمایند.

شرکت سهامی نوسازی و عمران تهران

برای تکمیل کادر فنی افراد واجد شرایط را با حقوق‌مکفی استخدام مینمایند :
ـ کارگر ساده ۲ نفر
۲ـ کارگرماهر درامور لوله‌کشی ۲ نفر
۳ـ کارگر ماهر درامور تاسیسات وموتورخانه ۲ نفر
۴ـ کارگرماهردرامور برق ۲ نفر

واجدین شرایط میتوانند همه روزه باستثنای روزهای پنجشنبه و جمعه بین ساعت دو تا پنج بعدازظهر به کارگزینی شرکت واقع در خیابان تخت‌جمشید، خیابان ملک‌الشعراء بهار شماره ۱۵ مراجعه نمایند .

آگهی استخدام

شرکت ایران فرگوسن یکنفر یاآقای دیپلمه را بهمکاری دعوت مینماید کسانی که در فروش لوازم یدکی سابقه داشته باشند ارجحیت‌دارند ۱۸الی۴ بعدازظهر تلفن ۳۹۱۴۱۹ و ۳۱۶۲۴۸

تکنیسین یااستادکار برق باحداقل ۳سال سابقه کارمورداحتیاج است تلفن ۴-۵۹۹۵۲

استخدام

پرسکار
جوشکار کاربیت وبرق شیفت شب وروز
سیم‌پیچ موتور دیپلمه برق‌با تجربه در امور سرپرستی .
پیستوله‌کار شیفت شب‌وروز
کارگر ساده شیفت شب وروز
راننده لیف‌تراک
نگهبان شب
داوطلبین استخدام ۷ر۵ تا ۹ر۵ صبح به خیابان ویلا خیابان دامغان شماره ۶ مراجعه‌کنند.

دیپلمه فنی

چنانچه شرایط‌عمومی استخدام‌را داراهستید با برخورداری از حقوق و مزایای عالی و سایر امکانات رفاهی ، یک‌واحد صنعتی بزرگ شمارا به همکاری دعوت مینماید
متقاضیان درخواست کتبی خود را همراه با یک قطعه عکس و آدرس دقیق به نشانی‌تهران صندوق پستی ۲۲۶۵ (آقای رشیدی) ارسال دارند .

آگهی استخدام

موسسه اطلاعات بچند نفر دوشیزه یا بانو مسلط به ماشین نویسی فارسی باداشتن‌تحصیلات معادل دیپلم استخدام می نماید .
داوطلبین به روزنامه اطلاعات واقع درخیابان سپه ـ اول خیابان خیام طبقه اول ـ کارگزینی مراجعه نمایند .

شما را به همکاری دعوت‌مینمائیم

قابل‌توجه

نمایندگان علمی داروئی تهران
یک کمپانی داروئی بین‌المللی جهت‌توسعه کادر ویزیت خود در تهران به نمایندگان علمی با تجربه کافی به‌طور تمام‌وقت با شرایط زیر نیازمند است .
۱ـ حداقل دیپلم کامل متوسطه
۲ـ معافیت از خدمت سربازی
۳ـ افرادیکه دارای اتومبیل شخصی هستند مقدمند .
لطفا در صورت دارا بودن شرایط فوق باتلفن ۸۹۶۳۰۱ بین ساعت ۹صبح‌تا ۴بعدازظهر از روز شنبه ۲۹ مرداد تماس حاصل فرمائید .

مهندسین‌مشاور اورگانیک

تعدادی نقشه کش استراکچر ساختمان با حداقل ۳ سال سابقه کار نیازمند است
جهت مصاحبه باآقای‌مهندس‌محمد خانی به آدرس خیابان آیزنهاور نبش پیشدادیان‌شماره۵۱ مراجعه فرمائید .

مؤسسه اطلاعات استخدام میکند

موسسه اطلاعات به تعدادی جوان‌که دارای موتورسیکلت و گواهینامه آن باشند احتیاج دارد داوطلبین میتوانند همه روزه از ساعت ۸ الی ۴ بعدازظهر به کارگزینی موسسه اطلاعات واقع در خیابان خیام ساختمان روزنامه اطلاعات مراجعه نمایند .

رزم‌شیپینگ R.S.C

افراد زیر را استخدام مینماید .
۱ـ منشی تسلط بزبان انگلیسی تایپ لاتین و فارسی یک نفر .
۲ـ راننده ۲ همگانی یک نفر .
۳ـ مستخدم یکنفر .
داوطلبان از ساعت ۱۰ تا ۱۲ به‌آدرس‌خیابان وزرا کوچه ۱۹ پلاک ۷ر۱ مراجعه نمایند .

منشی مدیر کل

با حقوق ومزایای‌مکفی بشرایط زیراستخدام میشود .
۱ـ حداقل ۳ سال سابقه کار و تسلط‌کامل به امور منشیگری
۲ـ آشنا به زبان انگلیسی
۳ـ آشنا به تایپ فارسی و انگلیسی
بیمارستان آمریکائی تهران بلوار الیزابت شماره ۵۹ قسمت کارگزینی

استخدام‌سکرتر

بیکنفر خانم یا دوشیزه منشی (سکرتر) که‌ـ آشنائی کامل بزبان انگلیسی و ماشین نویسی فارسی و لاتین‌داشته باشد نیازمندیم تلفنهای ۶۴۸۴۴۳ـ ۶۴۴۰۴۰ ـ ۶۴۳۶۴۶

آگهی استخدام

شرکت مشاورین مدیریت و کامپیوتر جهت تکمیل کادر پروژه های خود احتیاج به افراد زیر دارد .
تعدادی لیسانسیه مرد (فیزیک، ریاضی،علوم) آشنائی کامل بزبان انگلیسی
شرایط استخدام
۱ـ تابعیت ایران
۲ـ نداشتن تعهد تحصیلی
۳ـ برگ معافیت نظام
۴ـ امکان انجام ماموریت خارج از تهران
ازواجدین شرایط تقاضا میشود برای مصاحبه روز های شنبه تا چهارشنبه از ساعت ۸ الی ۱۲ و از ۱ الی ۴ بعداز ظهر به دفترمرکزی شرکت واقع در خیابان امیرآباد روبروی پارک فرح خیابان نوذری شماره ۲۰ مراجعه نمایند .

آگهی استخدام

یک شرکت بزرگ تجارتی اشخاص زیر را با حقوق مکفی بطور تمام وقت استخدام مینماید.
۱ـ کارمند حسابداری
با حداقل ۲ سال سابقه کار ـ دارای دیپلم و آشنائی به زبان انگلیسی و معافیت غیر پزشکی نظام وظیفه ویابرگ خاتمه خدمت .
۲ـ کارمند حسابداری
دارای لیسانس حسابداری ـ آشنائی بزبان انگلیسی ومعافیت غیرپزشکی‌نظام‌وظیفه ویابرگ خاتمه خدمت (اشخاصیکه دارای سابقه کار در رشته حسابداری باشند ارجحیت دارند.)
۳ـ پیشخدمت
با حداقل تحصیلات ششم ابتدائی و برگ خاتمه خدمت ویا معافیت غیر پزشکی نظام وظیفه
متقاضیان درخواست کتبی خودرا همراه با یک قطعه عکس و فتوکپی مدارک و آدرس دقیق بصندوق پستی ۱۰۱۵ تهران ارسال دارند .

استخدام ویزیتور داروئی باحقوق ومزایای مکفی

یک شرکت داروئی بین‌المللی به تعدادی‌ویزیتور تمام وقت جهت کار درتهران‌وشهرستانها با شرایط ذیل نیازمند است.
۱ـ داشتن برگ معافیت یا خاتمه خدمت اداره نظام‌وظیفه عمومی
۲ـ دیپلمه کامل طبیعی
۳ـ داشتن اتومبیل و گواهینامه رانندگی
۴ـ افراد با سابقه و همچنین کسانی که‌دارای تحصیلات دانشگاهی هستند مقدم می‌باشند .
علاقمندان میتوانند به آدرس تهران صندوق پستی شماره ۹ قسمت داروئی مکاتبه فرمایند

کارخانه تولیدی‌سیاک

سازنده اولین کپسول های آتش نشانی استاندارد شده در ایران مازاد کاز CO2 تولیدی خود را با عقد قرارداد بفروش میرساند لطفا با تلفن ۸۳۳۱۹۴ ازساعت ۳تا۶ بعداز ظهر هر روز تماس حاصل فرمائید.

آگهی استخدام
حسابدارو پیشخدمت

بیک نفر حسابدار ورزیده و باتجربه و یکنفر پیشخدمت که دارای سوادخواندن و نوشتن‌باشد نیازمندیم داوطلبان میتوانند صبحها از ساعت ۹ الی ۱۲ با در دست‌داشتن مدارک لازم به شرکت کلداکسپرس واقع در خیابان ویلا شماره ۹۸ مراجعه نمایند .

آگهی استخدام مهندس ناظر

یک‌نفر مهندس ساختمان با حداقل ۵ سال سابقه کار در نظارت کارگاهی درشهرستان رشت‌مورد نیاز است داوطلبان به استثنای روزهای‌شنبه وجمعه با تلفن ۶۲۶۴۴۸ تماس حاصل فرمایند .

شرکت سهامی صنعتی ماهیار استخدام میکند

۱ـ انباردار با سابقه آشنا بزبان انگلیسی
۲ـ راننده با سابقه برای کار تمام‌وقت
داوطلبان به‌شماره ۶۳۴ خیابان سعدی‌جنوبی تهران مراجعه نمایند .

استخدام شرکت کارتن سازی‌میهن

یکی از واحد های صنعتی در تهران جاده مخصوص کرج کیلومتر ۱۵ تعدادی کارگر ساده‌و ماهر باشرایط ذیل باحقوق مکفی ، سودویژه ، ناهار رایگان و سرویس ایاب وذهاب استخدام‌می نماید .
۱ـ حداقل سواد خواندن و نوشتن
۲ـ پایان خدمت زیر پرچم یا معافیت دائم غیرپزشکی .
۳ـ صحت مزاج .
۴ـ حداکثر سن ۴۰ سال
۵ـ آمادگی برای نوبت کاری شیفت
افرادی که در صنعت کارتن سازی ، جعبه سازی وچاپ سابقه دارند از مزایای بیشتری برخوردار خواهندشدوکسانیکه‌دارای گواهی‌نامه ششم ابتدائی و یا بالاتر باشند حق تقدم‌خواهند داشت .
واجدین شرایط می توانند ازروزیکشنبه۲۳ مرداد الی ۱شنبه۳۰مرداد از ساعت ۲ر۵ الی۶ر۵ بعد از ظهر به دفتر مرکزی شرکت‌واقع‌درخیابان بوذرجمهری غربی‌مقابل پمپ‌بنزین‌ساختمان۱۲۰ طبقه دوم مراجعه فرمایند .

تکنوفریگو استخدام مینماید

تکنیسین تاسیسات حرارتی و الکتریکی جهت شهرضا با سابقه کار مفید متقاضیان می توانند همه‌روزه به آدرس‌ایرانشهر شمالی‌شماره ۲۳۸ قسمت کارگزینی تلفن ۴ـ۸۲۱۰۰۱ مراجعه نمایند .

سکرتر

بچند نفر دوشیزه یا بانوی ماشین نویس لاتین‌که آشنائی‌کامل بزبان انگلیسی داشته باشند با حقوق مکفی نیازمندیم .
واجدین شرایط همه روزه در وقت اداری از ساعت ۸ الی ۱۲ر۳۰ـ ۱۳ر۳۰الی ۱۷ر۳۰باتلفن های ۹۲۷۰۴۳ـ ۹۲۶۲۷۸ و ۹۲۷۳۶۴ با قسمت امور اداری تماس حاصل نمایند .

خاور
حسابدار

گروه صنعتی خاور (شرکت سهامی عام) از تعدادی کارمند دیپلمه با شرایط زیر دعوت می نماید .
۱ـ داشتن حداقل ۲ سال تجربه کاری‌مفیددر حسابداری
۲ـ حداکثر سن ۳۰ سال
۳ـ دارای برگ خاتمه خدمت و یا معافیت‌دائم از نظام وظیفه
واجدین شرایط می توانند برای مصاحبه و انجام تست از ساعت ۸ صبح الی ۱۴بعدازظهر روز های یکشنبه ۳۰ر۳۶ و سه‌شنبه۱ر۶ر۳۶ به اداره استخدام گروه صنعتی خاورواقع‌دربلوار الیزابت نبش کوچه سوم مراجعه نمایند.

Hino SIGN OF QUALITY

شرکت ایرهینواستخدام می نماید
ماشین نویس فارسی ۲ نفرزن یامرد حداقل سابقه کار۲ سال. تلفنچی ۲ نفر مرد یا زن حداقل سابقه کار ۲ سال.
آدرس سه‌راه آذری بعداز تعمیرگاه شرکت واحد شماره ۱۸۲و۱۸۸ و یا با تلفن۲۲و ۹۵۲۶۲۱ از ساعت ۸ صبح الی ۵ بعداز ظهر آ ـ ۲۲۴۴

آگهی استخدام کارخانجات اتومبیل‌سازی رنو

افراد مشروحه زیر را بحقوق و مزایای‌فوق‌العاده استخدام مینماید
۱ـ مهندس مکانیک آشنا به زبان فرانسه‌با سابقه کار
۲ـ مهندس تولید ـ صنایع ـ طراحی و یا قالب‌سازی آشنا به زبان فرانسه
۳ـ تکنیسین مکانیک عمومی آشنا به نقشه‌ـ خوانی باسابقه کار
۴ـ تکنیسین شیمی جهت سرپرستی کارگاه های نقاشی با سابقه‌کار و داشتن تسلط به‌زبان فرانسه
۵ـ لیسانس آمار آشنا به امور کارگزینی
۶ـ منشی دوشیزه یا بانو تسلط کامل به ترجمه زبان فرانسه آشنا به تایپ فرانسه
۷ـ دوشیزه یا بانوی دیپلمه
۸ـ پزشکیار مرد دو نفر
۹ـ سرپرست قسمت رنگ وارد بامورنقاشی اتومبیل باسابقه کار
۱۰ـ مکانیک ماشین‌آلات صنعتی
۱۱ـ مکانیک دستگاههای نقطه‌جوش
۱۲ـ قالب‌بند
۱۳ـ جوشکار کاربید
۱۴ـ صافکار
۱۵ـ برقکار اتومبیل
۱۶ـ نجار
۱۷ـ مونتاژکار درجه یک و درجه‌دو
۱۸ـ چرخکار درجه یک
۱۹ـ کارگر پرسکار
۲۰ـ برقکار ماشین‌آلات صنعتی
۲۱ـ کارگر لوله‌کش آشنا به جوشکاری
۲۲ـ کارگر آهنگر
۲۳ـ کارگر پیستوله‌کار
۲۴ـ کارگر نقطه‌جوشکار
۲۵ـ نگهبان
۲۶ـ شبگرد
۲۷ کارگر ساده

شرایط استخدام
تحصیلات برای کارگران حداقل خواندن‌ونوشتن واجدین شرایط می‌توانند همه روزه از ساعت ۸ صبح‌الی۱۵ بکارگزینی‌کارخانجات اتومبیل‌سازی رنو واقع در جاده مخصوص کرج کیلومتر ۱۳ مراجعه نمایند .

نیازمندیهای اطلاعات

تلفنهای: ۳۱۲۴۱۳-۳۱۱۲۲۷

نیازمندیهای اطلاعات تلفنی آگهی میپذیرد

شرکت جنرال موتورز ایران استخدام میکند

شرکت جنرال موتورز ایران (شرکت سهامی خاص)
GENERAL MOTORS IRAN LTD.

مرکز آموزش جنرال موتورز ایران تعداد ۱۲۰ نفر جوان را که سن آنان بین ۲۰ الی ۳۰ سال و از خدمت نظام وظیفه معاف و یا خدمت مقدس سربازی را بپایان رسانیده باشندپس ازیکدوره آموزش سه‌ماهه در کلاس های صافکاری ـ نقاشی ـ برق ومکانیک اتومبیل بکار خواهد گمارد . هنرآموزان در طول خدمت آموزش از حقوق و مزایای هنرآموزی وپس از تکمیل دوره آموزش‌ازمزایای استخدامی شرکت جنرال موتورز ایران استفاده خواهند نمود .

واجدین شرایط‌میتوانند همه‌روزه بغیر از پنجشنبه وجمعه از ساعت ۸ صبح الی ٤ بعدازظهر بکارگزینی شرکت جنرال موتورز ایران واقع درکیلومتر ۷ جاده کرج از شهیاد مراجعه فرمایند

کارخانجات پارس الکتریک‌استخدام مینماید

۱ـ مکانیك ماشین‌آلات صنعتی با داشتن ٦ سال سابقه کار و تحصیلات حدود سیکل اول .
۲ـ عده‌ای دوشیزه جهت مونتاژ رادیو و تلویزیون .
۳ـ نگهبان‌باداشتن ضامن‌معتبر و انجام خدمت نظام وظیفه .
٤ـ کارگر ساده مرد جهت حمل و نقل‌کالا

خواهشمند است به کارگزینی کارخانجات پارس الکتریك‌واقع‌در خیابان آیزنهاورایستگاه شاوب ـ لورنس شماره۵٦۳مراجعه‌نمائید.

بیمارستان نتردام دوفاتیما افراد زیر را بهمکاری دعوت مینماید :

۱ـ رسپشنیست درمانگاه

چند نفر دوشیزه ایرانی برای کار در درمانگاه با تسلط کامل بزبان انگلیسی
ساعات کار : ۲ تا ۹ شب شنبه تا چهارشنبه و ۵شنبه ها از ۸ تا ۱۲

۲ـ کارمندایندکس

دوشیزه یا بانو جهت ایندکس با تسلط کامل بزبان انگلیسی‌ودارای سابقه کار در امور ایندکس‌وبایگانی مدارك پزشکی

حقوق بستگی به میزان تجربه کاری دارد

از داوطلبین خواهشمند است به قسمت کارگزینی

بیمارستان نتردام‌دوفاتیما واقع در یوسف‌آباد ـ خیابان محمد رضا شاه ـ کوچه ۲۱ مراجعه و یا جهت‌اطلاع‌بیشتر باتلفن۷ـ۶۲۳۸۸۳ و ٤ـ۶۲۸۸۹۳ تماس حاصل نمایند

آگهی مناقصه

شرکت ملی نفت ایران پالایشگاه آبادان

درنظر دارد ۸۰هزاردست لباس کار کارگران تحویل نماینده شرکت در تهران را ازطریق مناقصه‌عمومی خریداری نماید .

علاقمندان به شرکت در مناقصه‌میتوانند جهت دریافت اوراق‌مربوط به شرایط‌مناقصه ظرف‌مدت۱۵روز از تاریخ ۲۹ر۵ر۳۶ به اداره خرید و تدارکات کالا واقع در خیابان شاه‌کوچه یغما ساختمان جسکو طبقه‌اول اطاق ۱۰۶ مراجعه نمایند .

آگهی استخدام

شرکت سپنتا اهواز بمنظورتکمیل پرسنل خود به اشخاص زیر نیازمند است

۱ـ مهندس مکانیك
۲ـ مهندس برق والکترونیك
۳ـ تکنیسین برق
٤ـ تکنیسین ساختمان
۵ـ نقشه‌بردارومکانیسین‌درجه‌یك

متقاضیان باید حداقل دارای۵سال سابقه کار باشند . علاقمندان می توانند با تلفن‌های: ۲۰ـ۳۵۰۱۶ یا صندوق پستی ۱۰۶۵ اهواز تماس بگیرند

شرکت سهامی نوسازی و عمران تهران

برای تکمیل کادر اداری افراد واجد شرایط زیر را استخدام مینماید :

۱ـ کارمند دفتری ، حداقل دیپلم بادوسال سابقه کار .
۲ـ ماشین نویس ، درحدود دیپلم بادوسال سابقه کار
۳ـ اطاقدار ، نگهبان ، تحصیلدار وراننده با حداقل تحصیلات ششم ابتدائی ودوسال سابقه کار .

واجدین شرایط میتوانند همه روزه باستثنای روزهای پنجشنبه و جمعه بین ساعت دو تاپنج بعدازظهر بکارگزینی شرکت‌واقع در خیابان تخت‌جمشید خیابان ملك‌الشعراء بهار شماره ۱۵ مراجعه نمایند .

شرکت سهامی شیشه و گاز

به یکنفر مهندس مکانیك‌جهت تصدی‌ریاست قسمتهای تعمیرات دستگاههای تولیدوسرویس عمومی با داشتن حداقل ۵ سال سابقه کار و تسلط به یکی از زبان های انگلیسی ، آلمانی یا فرانسه برای تمام‌وقت نیازمند است ازآقایان واجدین شرایط تقاضامی‌شود برای مصاحبه در روزهای هفته به استثنای جمعه‌ها بدفترپرسنل شرکت واقع در سرآسیاب مهرآباد جنوبی‌جنب کارخانه کانادادرای تلفن ۵ـ۹٦۰۰۰۱ مراجعه نمایند .

استخدام

بچند نفر باحداقل تحصیلات ششم ابتدائی وداشتن‌برگ پایان خدمت یا معافی دائم وظاهری آراسته جهت کار در امور آبدارخانه مورد نیاز می‌باشد واجدین شرایط‌میتوانند باتلفن ٤۷ـ ۸۹۳۰٤۳ ویا به‌آدرس خیابان پهلوی مقابل فروشگاه کورش ـ کوچه نوربخش پلاك ۱۹ مراجعه‌نمایند.

استخدام

یك‌شرکت تولیدی برای کاردر کارخانه‌خودواقع‌درجاده‌آبعلی‌افراد واجدشرایط زیررابرای همکاری‌در یك‌محیط‌صمیمانه‌باآینده‌ای‌مطمئن دعوت مینماید .

۱ـ کنترلر مرغوبیت۲ـ انباردار باحداقل ۵ سال‌سابقه‌کارمفیدمسلط به سیستم کاردکس باضامن‌معتبر ۳ـ کمك مکانیك ٤ـ آهنگر جهت تاسیسات‌دارای‌اطلاع‌ازجوشکاری و لوله‌کشی باه‌سال سابقه‌کار ۵ـ راننده‌بالابرودمپر ٦ـ نگهبان‌شب باسابقه‌کار دارای ضامن معتبر و ششم‌ابتدائی (درصورت‌استخدام مسکن در اختیار نگهبان شب گذاشته خواهد شد) ۷ـ برق کار با ۵ سال تجربه .

واجدین شرایط میتوانند روزهای زوج بین‌ساعت۵ تا۷ بمیدان‌فردوسی ابتدای سپهبدزاهدی جنب پمپ بنزین‌شماره۳۷و۳۵ساختمان‌کاوه طبقه‌اول به‌آقای کوپ مراجعه‌نمایند

IDI

آگهی استخدام

لیسانسیه شیمی

کارخانجات بین‌المللی دارو سازی آی.دی.آی تعدادی لیسانسیه شیمی‌آشنا به زبان انگلیسی را فورا استخدام مینماید متقاضیان‌میتوانندهمه روزه به‌غیر از ایام تعطیل به کارگزینی شرکت واقع در کیلو متر ۸ جاده مخصوص کرج مراجعه نمایند تلفن ۸ـ۹۷۷۰۳۵

خاور

دیپلمه

گروه صنعتی خاور (شرکت سهامی عام) از تعدادی دیپلمه ریاضی برای تکمیل کادرپرسنلی واحد های خود دعوت بعمل می آورد .

داوطلبین بایستی :

۱ـ دارای برگ خاتمه خدمت یا معافیت از خدمت نظام وظیفه باشند .
۲ـ حداکثر سن آنان ۳۰ سال باشد

واجدین شرایط میتوانند برای مصاحبه‌وانجام تست از ساعت ۸صبح الی ۱٤بعداز ظهر روز های یکشنبه ۳۰ر۵ر۳۶ و سه‌شنبه ۱ر۶ر۳۶به اداره استخدام گروه صنعتی خاور واقع در بلوار الیزابت نبش کوچه سوم مراجعه نمایند.

استخدام

۱ـ دیپلمه با معافی نظام‌وظیفه جهت انجام امور دفتری .
۲ـ کارگر ساده با حداقل حقوق روزانه۳۷۰ ریال باضافه حق ایاب و ذهاب و سود ویژه و استفاده از مزایای قانون کار .

واجدین به سرآسیاب مهرآباد بعد از کارخانه کفش ملی مقابل تعمیرگاه های کارخانه ایران کنورتر مراجعه نمایند .

آگهی استخدام

شرکت کابل سازی آیکو ایران

(سهامی عام)

بدونفر تکنیسین برق باشرایط زیرنیازمند است .

۱ـ دارا بودن تحصیلات دوره اول‌متوسطه (سوم متوسطه) .
۲ـ آشنائی کامل بخواندن نقشه های کنترل برق (فشار ضعیف)
۳ـ تابعیت ایران.
٤ـ دارا بودن تجربه صنعتی به مدت سه سال ـ در واحد های صنعتی وتولیدی
۵ـ حداکثر سن ۳۰ سال .

افرادی که در سیستم برق D.C. سابقه‌کار داشته باشند در شرایط مساوی ارجحیت‌خواهند داشت .

از داوطلبین خواهشمند است روز شنبه ۲۹ر۵ر۳۶ ساعت ۹ صبح به دفتر مرکزی شرکت واقع در خیابان فردوسی خیابان فروغی شماره ۲۱ طبقه سوم مراجعه نمایند .

Organon

شرکت بین‌المللی داروئی‌اورگانون

جهت ویزیت‌وفروش داروهای‌خود در استان فارس واصفهان احتیاج به نماینده علمی باداشتن شرایط ذیل دارد :

۱ـ دیپلم طبیعی
۲ـ معافی نظام وظیفه
۳ـ داشتن گواهینامه رانندگی و اتومبیل
٤ـ سن بیش از ۳۰ سال نباشد
۵ـ خوش بیان وخوش برخورد
٦ـ ظاهر آراسته

واجدین شرایط:

با ذکر مشخصات کامل خود و یك قطعه عکس به آدرس صندوق پستی ۳۱٤۷ تهران مکاتبه نمایند نامه های وارده‌کاملامحرمانه تلقی‌میگردد

فروشگاههای بزرگ زنجیره‌ای کورش استخدام میکند

کورش افراد ذیل را برای خدمت‌در مرکز کل توزیع کورش با حقوق و مزایای مکفی استخدام مینماید

۱ـ تکنسین برق صنعتی درجه ۲ با ٤ سال سابقه کار	۲ نفر
۲ـ کارگر وارد به تعمیرات تلفن های داخلی	۱ نفر
۳ـ اپراتورسردخانه واردبکارهای سردخانه	۲ نفر
٤ـ مکانیك ماشین آلات صنعتی درجه ۱ و ۲ از هرکدام	۲ نفر
۵ـ جوشکار وارد به جوش برق و آکسیژن درجه ۱	۱ نفر
٦ـ کارگر وارد به کانال‌کشی و حلبی سازی	۱ نفر
۷ـ کارمند زن یا مرد باتحصیلات دیپلم جهت تنظیم کارتکس انبار (کسانی که دراین رشته تجربه دارند مرجح هستند) .	۳ نفر
۸ـ کارگر ساده	۳۵ نفر
۹ـ آشپز برای تهیه غذای شب	۱ نفر
۱۰ـ کمك‌آشپز برای تهیه غذای شب	۱ نفر

داوطلبان می توانند همه روزه باستثنای ایام‌تعطیل بین ساعت۹ صبح الی۱٦ برای انجام مصاحبه و انتخاب به مرکز کل‌توزیع‌واقع در ۱۸ کیلومتری تهران ـ کرج مقابل هنرستان صنعتی ایران ناسیونال مراجعه فرمایند

FLUOR IRAN

فلور ایران استخدام میکند

شرکت فلور ایران جهت کار درپالایشگاه تهران تعدادی راننده وسائط سنگین را به شرح زیر دعوت بهمکاری مینماید

۱ـ راننده‌جرثقیل۵۰تنی
۲ـ راننده‌پتی‌بن(جرثقیل۱۸تنی)
۳ـ راننده‌لودر۹۷۷
٤ـ راننده‌بیل‌هیدرولیکی

از متقاضیان درخواست میشود که به جاده‌آرامگاه پالایشگاه شرکت‌ملی‌نفت ایران درب اصلی شرکت فلور ایران مراجعه نمایند

Candidate for

MANAGING DIRECTOR

Required by subsidiary of prominent manufacturing group. Preference will be given to applicants with experience in:

— Supervision of production of durable consumer goods
— High level responsibility for administration and finance in medium-sized local company
— Marketing responsibility for consumer goods (wholesale and retail)

An excellent opportunity awaits the successful candidate. Confidentially send resume to: Mr. H. Hicks,
P.O. Box 2942, Tehran, Iran.

نیازمندیهای روزنامه اطلاعات تلفنی آگهی می پذیرد
خدمات عمومی ۳۱۲۴۱۳ ۳۱۱۲۲۷
(متفرقه)

نیازمندیهای اطلاعات

تلفنهای: ۳۰۳۷۰۲-۳۱۱۲۱۹-۳۱۱۲۲۵-۳۱۱۲۲۴

نشانی نیازمندیهای اطلاعات تلفنی آگهی میپذیرد

استخدام سکرتر

بیك نفر دوشیزه یا بانو وآشنا با امورماشین نویسی بطور تمام‌وقت نیازمندیم بعدازظهر ها از ساعت ٤تا۷ با تلفن ٦٨٧٠٠٥ تماس حاصل فرمائید .

آگهی استخدام

شرکت شیلات جنوب ایران

برای سرپرستی کارخانجات خود در بندر عباس‌وبندربوشهر دونفرلیسانسیه‌مدیریت صنعتی‌ودونفرلیسانسیه در رشته مواد غذائی‌رابا حقوق مکفی و واگذاری مسکن در محل بخدمت دعوت مینماید . داوطلبان حائز شرایط میتوانند همه روزه به استثنای روز های پنج شنبه و ایام تعطیل تا تاریخ دهم شهریور ماه ۳٦ بکارگزینی شرکت واقع در خیابان‌امیرآباد- مقابل پارك فرح مراجعه نمایند .

((آگهی استخدام))

کارخانه تراکتور سازی ایران

در تبریز جهت تامین نیروی انسانی خودافراد واجد شرایط زیر را با حقوق مکفی و سایر امکانات ویژه به همکاری دعوت مینماید .
داوطلبین میتوانند جهت کسب اطلاع بیشتر به کارگزینی این شرکت مراجعه و یا با صندوق‌پستی۳۱۰تبریز مکاتبه فرمایند .
۱ـ مهندس شیمی
۲ـدیپلم فلز کاری و مکانیك و ریاضی
۳ـ نقشه کش
٤ـ ماشین نویس‌فارسی ولاتین
کارخانه تراکتور سازی ایران ـتبریز

آگهی استخدام

شرکت مشاورین مدیریت و کامپیوتر تعدادی ماشین نویس لاتین که به زبان انگلیسی مسلط باشند استخدام مینماید.

داوطلبین واجد شرایط میتوانند همه‌روزه‌باستثناء روزهای۵شنبه وجمعه‌و تعطیلات رسمی‌صبحها بین ساعت ۱۲ـ۹ و بعد ازظهرها بین ۲ تا٤ برای مصاحبه بدفتر مرکزی شرکت واقع در خیابان امیرآباد شمالی روبروی پارك فرح خیابان نوذری شماره ۲۰ مراجعه ویابرای کسب اطلاعات بیشتر با تلفن های ۹ـ۹۳۲۱۵۸ تماس حاصل نمایند.

شرکت سهامی الکتریک استورج باطری ایران استخدام میکند

تعداد کارگر ساده‌مرد بامشخصات زیر باحقوق ومزایای مکفی

۱ـ سن ۲۰ الی ۳۰ سال
۲ـ دارا بودن گواهی پایان‌خدمت یا معافی غیر پزشکی
متقاضیان به کارگزینی کارخانه واقع درکیلو متر ۱٤ جاده مخصوص کرج کارخانه ری.او.واك مراجعه نمایند .

آگهی استخدام حسابدار

حسابدار با۲۰سال تجربه کافی در امر حسابداری شرکتهای ساختمان و کارگاهی با حقوق مکفی استخدام میشود بوسیله تلفن های ٦ـ۸۹۲۲۰۱ از ۵ر۸ صبح تا ۵ر۵ بعدازظهر تماس حاصل فرمائید .

تایپیست

گروه صنعتی خاور (شرکت سهامی عام) از خانم یا آقائی که بزبان آلمانی و تایپ لاتین مسلط بوده دعوت بهمکاری می نماید .
شرط لازم برای آقایان :
داشتن برك خاتمه خدمت یا معافیت دائم از نظام وظیفه ـ حداکثر سن سی سال واجدبن شرایط میتوانند همه روزه به کارگزینی گروه صنعتی خاور (شرکت سهامی عام) واقع دربلوار الیزابت نبش کوچه سوم مراجعه نمایند .

شرکت تراور

با مسئولیت محدود

تعدادی راننده پایه دوم شخصی و همچنین تعدادی کارگر مسئول پخش با حقوق مکفی و مزایای استثنائی استخدام مینماید .
داوطلبین میتوانند همه روزه از ساعت ۸الی ۱٦ به کارگزینی شرکت ویتانا واقع درکیلومتر ۱۱ جاده قدیم کرج مراجعه نمایند .

بهترین کاشی

ساده ایتالیائی رسید

هرعدد ۱٦ریال تلفن ٦۲۱۲۳۲

برای امر نظارت در راهسازی

بچند نفر مهندس راه وساختمان وتکنیسین ونقشه بردار نیازمندیم
تلفنهای ۸٤۹۷۰٤ و ۸٤۹۷۱۹

آگهی استخدام

بنیاد ملکه پهلوی برای تکمیل کادر مدرسه عالی پرستاری و آموزشگاه بهیاری تعدادی‌مربی با شرایط زیر استخدام میکند.
۱ـ دارا بودن فوق لیسانس یا لیسانس پرستاری .
۲ـ دارا بودن حداقل ۵ سال سابقه خدمت
۳ـ آشنائی به زبان انگلیسی.
واجدین شرایط میتوانند برای کسب اطلاعات بیشتر به دفتر آموزشگاه پرستاری بنیاد ملکه پهلوی به نشانی جاده پهلوی جنب پارك شاهنشاهی ـ مرکز تحقیقاتی و درمانی قلب و عروق‌ازساعت ۸ صبح الی ٤ بعدازظهر باستثنای روزهای تعطیل مراجعه نمایند . ۱ـ۲

استخدام فروشنده

بچندنفر فروشنده زن ومرد برای فروش کاموا وپوشاك نیازمندیم باتلفن ۳۱۵۱۹۰ و۳۹۱۵٤٤ تماس بگیرید

شرکت ساختمانی

بدونفر مکانیک متخصص

در موتور های دیزل و بنزینی نیازمند است بشماره تلفن ۲۹۵۳۹۰ آقای اسلامی مراجعه نمایند .

مهندسین مشاور اورگانیک

جهت نظارت درکارگاه اراك احتیاج به مهندس راه و ساختمان باحداقل ۵ سال سابقه کار دارد
واجدین‌شرایط‌باتلفنهای ۹۲۷۰٤۳ـ۹۲٦۲۷۸ با آقای مهندس بهره‌مند تماس حاصل نمایند.

استخدام ماشین نویس

شرکت سهامی نگارستان بدو نفر ماشین نویس فارسی با تجربه که حداقل دارا ی‌دوسال سابقه کار باشند نیازمند است .
از داوطلبین تقاضا میشود با در دست داشتن مدارك لازم بین‌ساعت ۸صبح تا ۵ بعدازظهر به آدرس مهرآباد جنوبی سرآسیاب ساختمان کفش‌ملی شرکت نگارستان اداره کارگزینی مراجعه نمایند . کسانی‌که بتایپ لاتین آشنامی باشند ارجحیت دارند .

آهالی محترم نارمك

کمبود نیروی برق تهران درکارما وقفه‌ای‌ایجاد نمی‌کند زیرا برای رفاه حال شمامجهز به‌ژنراتور برق اختصاصی هستیم.
عکاسی سانترال تلفن ۷۹۷۹۲۷

آگهی آستخدام

یك‌شرکت وابسته بدولت بدو نفر خدمتگزار حداقل تحصیلات ششم ابتدائی نیاز دارد .
داوطلبین روزهای شنبه الی چهارشنبه بین ساعات ۱۳ الی ۱۵به خیابان خردمند شمالی‌نبش کریم‌خان زند پلاك ۱۱۷ مراجعه نمایند .

شرکت سهامی شیشه سازی مینا (عام) تعدادی کارگر زن ومرد با شرایط زیر استخدام مینماید :

۱ـ حقوق مکفی
۲ـ ده درصد حق شیفت
۳ـ پاداش تولید
٤ـ سودویژه مکفی در مقابل بهره‌وری کارگر
۵ـ حداقل ۲٤ ساعت اضافه کار ثابت در هرماه
٦ـ استفاده ازبیمه خدمات درمانی
۷ـ استفاده از برنامه های آموزشی برای کار های فنی
۸ـ استفاده ازسرویس مرتب‌رفت‌وآمد ورستوران
داوطلبان همه روزه‌به استثنای روزهای‌تعطیل بین ساعات ۹ الی ۱۵ به کارگزینی شرکت واقع در کیلو متر ٤ جاده کرج خیابان اول استادیوم آریامهر مراجعه فرمایند برك پایان خدمت جهت آقایان ضروری است .

طراحی واجرای

تاسیسات برق ساختمان وکارخانجات‌شرکت «روبوما»با مسئولیت محدود خیابان‌نادرشاه‌پلاك ٤۷ تلفن ۸۳۱۹۵۷

مبلیران

محل فروش کلیه طرحهای جدید مبلیران
خیابان قرح ۱۰۰ قدم بالاتر از چهارراه تخت طاووس
تلفن ۸٤۳۱۸۲ از ۹ صبح تا ۸ شب یکسره بازاست

آموزشگاه بهیاری پاستورنو

جهت دوره سوم بهیاری تعدادی داوطلب دختر را از میان دارندگان مدارک تحصیلی‌دوم (گروه خدمات‌بهداشتی بانظری) میپذیرد . پذیرفته شدگان از کمک هزینه قابل‌توجه یونیفورم کامل بیمارستانی بیمه درمانی و تغذیه رایگان برخوردار خواهند بود داوطلبان همه روزه میتوانند با در دست داشتن مدرک تحصیلی ٦ قطعه عکس ٤×٦ و دوبرگ فتوکپی شناسنامه به محل آموزشگاه واقع‌در خیابان عباس آبادخیابان بخارست بیمارستان پاستور نو مراجعه نمایند.

کارخانه ماشین‌سازی فرزین

افراد زیر را به همکاری دعوت مینماید.
۱ـ تراشکار درجه ۲
۲ـ آهنگر مونتاژکار ماشین های پلاستیك
۳ـ کارگر تولید کار پلاستیك
آدرس انتهای خیابان امامزاده حسن پلاك٤٤٤
تلفن ۵٤۹۸۸۱

استخدام فروشنده

شرکت سهامی نگارستان (کفش‌ملی) برای شغل فروشندگی در فروشگاههای‌خود تعدادی فروشنده با تحصیلات سیکل اول متوسطه به بالا استخدام مینماید .
داوطلبان میتوانند همه‌روزه از ساعت ۸صبح الی ۵بعدازظهر برای مصاحبه و اطلاع بیشتر ازشرایط و امتیازات کار بمحل شرکت واقع در مهرآباد جنوبی سرآسیاب ساختمان کفش ملی مراجعه نمایند .

آگهی استخدام بانك اعتبارات ایران

تعدادی کارمند که واجد شرایط زیر باشند استخدام مینماید .
۱ـ تابعیت :ایرانی
۲ـ تحصیلات : دیپلم به بالا
۳ـ سن : حداکثر ۲۵ سال
٤ـ زبان خارجی : تسلط به زبان فرانسه یا انگلیسی
۵ـ وضعیت نظام : برك پایان خدمت یا معافی دائم
داوطلبان واجد شرایط تقاضای خودرا باذکر کلیه مشخصات‌و آدرس کامل همراه بایك‌قطعه عکس تا تاریخ۶۸ر۶ر۲۵۳٦ به صندوق پستی شماره ۱٦۳۹ اداره کل کارگزینی ارسال‌دارند.

شرکت حمل ونقل بزرگ پاپیون

۱ـ به ۱۰۰ دستگاه کامیون ماك یا بنز برای خریداری نیازمندیم
۲ـ بتعدادی‌راننده‌پایه‌یکم‌باسابقه کار باتریلی نیازمندیم تلفن : ۲۲۹٤٤۷

جوشکار اسکلت فلزی

تعداد ده نفر جوشکار با تجربه بصورت استخدامی و یا قراردادی در یك واحد بزرگ تولیدی واقع در شهر صنعتی کورش ـ ساوه مورد احتیاج است .
متقاضیان به میدان ونك خیابان ملاصدرا ـ شماره ۸٤ طبقه دوم مراجعه فرمایند .

برای خرید آپارتمان در فرانسه

باشماره تلفن ۵٤۳۷۷۹۳ درپاریس و با شماره تلفن ۲۲٤٤۰٤ درتهران تماس حاصل نمائید.

قابل‌توجه شرکتهای ساختمانی

در و پنجره آلومینیومی‌در سفارشات کلی و جزئی قبول میشود تلفن ٦۲۱۲۳۲

شرکت سهامی
نوسازی و عمران تهران

برای همکاری با مهندسین و کارشناسان فنی آمریکائی در کارگاه شهرك اکباتان تعدادی مترجم حضوری‌را با شرایطزیر استخدام‌مینماید
۱ـ تسلط کامل به زبان انگلیسی وتحصیلات حداقل دیپلم متوسط
۲ـدارای‌برك‌خاتمه خدمت یامعافیت ازخدمت وظیفه .
۳ـ دارای سابقه‌کار درکارگاههای ساختمانی یا شرکتهای خارجی انگلیسی زبان .
٤ـ حداکثر سن ۳۰ سال .
۵ـ تعهد حداقل یکسال خدمت .
واجدین شرایط میتوانند همه‌روزه از ساعت ۹صبح الی ۱۲ ظهر به دفتر امور کارشناسان فاز ۲ شهرك اکباتان واقع در جاده مخصوص کرج روبروی ایرتاکسی مراجعه فرمایند.

استخدام

شرکت فسان به راننده جرثقیل هیدرولیکی ومکانیك ماشین‌آلات‌صنعتی‌احتیاج داردداوطلبین به‌جاده قدیم کرج کیلومتر ۱٤ (روبروی کارخانه بستنی سازی کیم) انبار شرکت فسان مراجعه نمایند ویابا تلفن ٦٦۰۰٦۳ تماس بگیرند .

آگهی مزایده

شرکت سهامی خاص ریسندگی و بافندگی فخر ایران مقدار ۵۰ تن نخ نمره یك فخر (۵۵۵) را از طریق مزایده بفروش میرساند .
از طالبان خواهشمند است معادل ۵ درصد قیمت کل پیشنهادی را بحساب جاری شماره ۳۲۱۳٦ این‌شرکت نزدبانك سپه منظوروضمن ارائه فیش‌بانکی پیشنهادات کتبی خود را در پاکت‌های سربسته «لاك‌ومهرشده» تا پایان روز ۵ر٦ر۳٦ بدفتر شرکت واقع در طبقه ۱۹ ساختمان بانك کار خیابان حافظ تسلیم نمایند.

GLASS WOOL

شرکت پشم شیشه ایران

استخدام مینماید

۱ـ رئیس امور اداری با مدرك لیسانس باه سال سابقه کار در کارخانجات تولیدی ۱ نفر
۲ـ کارمند کوره و فیبراژ با مدرك دیپلم فنی رشته مکانیك یا برق با ۲ سال سابقه کار ۱نفر
۳ـ متصدی خدمات اداری با مدرك دیپلم و سابقه کار
٤ـ میکانیك ماشین‌آلات صنعتی باتحصیلات دیپلم فنی و حداقل دو سال سابقه کار ۲نفر
۵ـ برقکار با تحصیلات ششم ابتدائی ٤نفر
٦ـ کارگر کوره و فیبراژ با مدرك حدود سیکل و دو سال سابقه کار ۳ نفر
۷ـ کارگر کوره حرارتی با سواد خواندن و نوشتن‌با ٤ سال سابقه کار ٤ نفر
۸ـ کارگر ساده با سواد خواندن و نوشتن ۲۵ نفر
واجدین شرایط میتوانند همه روزه بین‌ساعت ۷½ الی ۱۵ به امور اداری شرکت واقع درتهران جاده قدیم‌کرج کیلومتر ۷ بعداز تقاطع راه‌آهن روبروی کارخانه صنعتی جنرال مراجعه نمایند تلفن ٦ـ۹۵۵۷۳۵

یك گروه بزرگ تولیدی افراد زیر را بهمکاری دعوت مینماید

پست سازمان	شرائط احراز شغل	محل خدمت
۱ـ رئیس‌برنامه‌ریزی وگزارشات‌مدیریت	لیسانس اقتصاد- آمار- تحقیق عملیات- ریاضی فیزیك	تهران
۲ـ حسابرس	لیسانسیه‌حسابرسی- حسابداری‌صنعتی (باتجربه درحسابرسی)	تهران
۳ـ رئیس روابط‌عمومی	لیسانسیه روابط عمومی- علوم اجتماعی- روزنامه‌نگاری	تهران
٤ـ رئیس‌حسابداری	لیسانسیه‌حسابداری (با یکسال‌تجربه)	تهران
۵ـ رئیس اموراداری	لیسانسیه علوم اداری- علوم اجتماعی	تهران
٦ـ رئیس عملیات	مهندسی صنایع- مکانیك-نفت	تهران
۷ـ رئیس‌منطقه	لیسانسیه‌اقتصاد- مدیریت-بازرگانی علوم اداری	شیراز

از واجدین شرایط تقاضا میشود مشخصات کامل خود را حاوی میزان تحصیلات- تجربیات- وضع نظام‌وظیفه با ذکر شماره تلفن جهت ارزیابی به صندوق پستی شماره ۴۱-۳٤٦۸ ارسال فرمایند.

قفس تنگ است، پرنده بسیار...

تربیت‌بدنی شهر عرض شود که پرندگان‌هم‌بزرگ شده‌اند، هم‌زیاد و قفس دیرین برایشان تنگ است.

سالنی که ذکر خیرش بمیان آمد، محوطه‌ئی است به طول ٤ متر و عرض ۳ متر ارتفاع سالن نیز بهمیزان زیادی نوسان دارد، چراکه سالن در زیر یک راه‌پله قرار دارد و هرچه از پله اول به طرف پله‌آخر برسد، همچنان کوچک و کوچک تر میشود... باری درچنین محوطه تنگ و تاریکی تمرین وزنه برداری کردن فی‌الواقع شوق وذوق زیاده از حد میخواهد وامید اینکه «ورزش داران»، راضی به کورشدن ذوق «ورزشکاران» نشوند.

اگر سالن‌تمرین وزنه‌برداری کرمان را از لحاظ کوچکی به قفس تشبیه کنیم، ووزنه‌براران را به‌پرنده، باید خدمت‌مسئولان

باچراغ تصادف بی چراغ تصادف!

هنگام بلوار سازی در رزن همدان تخریب منازل مسیر، چنان برق‌آسا انجام گرفت که عده‌ئی از ساکنان حتی وقت نکردند، صورت خودرا اصلاح کرده، بعد خانه‌شان را تخلیه کنند، اما باهمه این ضرب‌الاجل ها، برخی از ساختمان ها از زیر کلنگ در رفته و تابحال صحیح و سالم سرجای خود مانده و ساکنانش بدعاگوئی مشغولند!

در این مورد برای رژنی ها یک سئوال کوچک پیش‌آمده، یک سئوال بزرگ، سئوال کوچک اینست که چرا بعضی‌از ساختمان ها از زیر کلنگ در رفته‌اند، بعضی درنرفته‌اند، سئوال بزرگ اینکه بالاخره با همه این حرفها خرابی هائی که وضع دشواری برای اهالی پیش آورده، چه زمانی آباد خواهد شد...

...و به‌فرماندار صدآفرین گفتند

به‌دستور فرماندار ماکو بود، مقدارزیادی لباس‌خارجی کارمندان دولت در یک روز «ملی» بدست آوردند، اماهنگامی که تصمیم به حراج آنهاگرفتند، فرماندار دستور دادلباس ها را به قیمت ارزان به کارمندان فروخته شود و شد.

صبح روز بعد کارمندان ادارات عموما با لباس «ملی» در محل کار خود حاضر شدند و به‌فرماندار خود آفرین و صد آفرین گفتند.

نجیبی ندارد بهر حال برای جماعت کارمند کارهای بزرگ بزرگ که نشود انجام داد کار های کوچک، کوچک که می‌شود کرد...

باری چندروز قبل ماموران گمرک بازرگان از یک تریلر خارجی که بجای پنیر هزاران دست لباس خارجی بار کرده

بعضی‌ها از زیر کلنگ در رفتند!

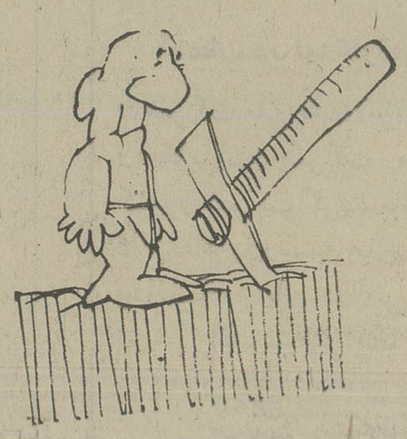

گفت: هرچه سنگه، بپای لنگه...

شهرداری خرمشهر بایضاعت مزجاه خود بوجه ناقابلی‌در اختیار اداره‌راهنمائی‌و رانندگی این شهر قرار داده که در چهارراه نقدی که همیشه محل تصادف بوده، چراغ راهنما نصب کند راهنمائی هم کما - هوحقه این کار خیر راانجام داده، اما مگر رانندگان بی - احتیاط می‌گذارند چراغ راهنما روی پای خودش بایستد....

خبرنگار اطلاعات‌درخرمشهر درشرح این عکس نوشته‌است: این سومین باریست که چراغ راهنما قربانی بی‌احتیاطی شده، و بدنیست آن عده که قبل از نصب چراغ معتقدبودند که نبودن چراغ سبب تصادف میشود، آگاه شوند کمحالا بودن چراغ باعث‌تصادف شمه، ضمنا شهرداری هم غیر نصبو تعمیر چراغ هزار خرج و گرفتاری دارد!

۳۰۰ خانه‌خالی واگذار نمیشود!

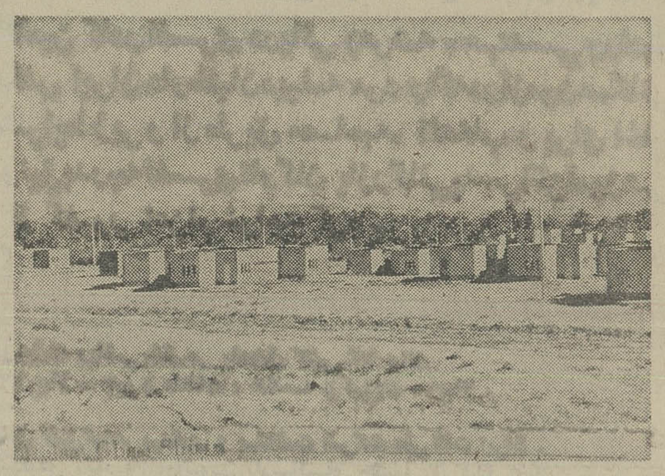

خانه خالی های تروتمیزی که به‌بی‌خانه ها چشمک میزند!

خرج برداشته و ۳۰۰ دستگاه خانه نوبدست نخورده دارد، لکن با اینکه دوسال پیش کار ساختمانی این شهرک بپایان رسیده، هنوزافتتاحش نکرده‌اند، هنوز هیچ اقدامی برای اهالی

شاید تعجب اور باشد، اما واوضاع و احوال شهرک برچه مدار، نمیدانیم، نه افرادیکه روز ها بدنبال یک اطاق‌خالی میگردند و شب ها خواب آن رامی‌بینند!

«تقاضای نیروی انسانی»

برای کار در بوشهر

برای پیشرفت روزافزون کار های ساختمانی کشور در بوشهر عملیات‌ساختمانی انجام‌میگردد و در هر محلی که ساختمانی بنا گردد، احتیاج به نیروی انسانی حس میشود.

نزد ما کار یادخواهید گرفت، درکمپ‌شرکت مجانا مسکن خواهید داشت، سازمان ما برای شما تسهیلاتی در مورد غذا نیز در نظر خواهد گرفت.

خواهشمند است درصورت لزوم‌برای‌اطلاعات بیشتر با اداره کل کاریابی و اشتغال - تهران (اداره کاریابی شماره ۱)اصفهان - شیراز و بوشهر مراجعه فرمائید.

«پیمانکاران سازمان انرژی اتمی برای ساختمان نیروگاه های اتمی ایران (۱) و (۲)»

بوشهر - صندوق پستی ۲۳۹

دائره کارگزینی

پارسیلون

(شرکت سهامی عام)

دعوت به همکاری می‌نماید

۱ـ رئیس امور اداری‌وکارگزینی:
دارای حداقل درجه لیسانس و ٥ سال سابقه کار در رشته‌مربوط برای خدمت در خرم‌آباد.

۲ـ مهندس برق:
دارای حداقل درجه لیسانس و ٥ سال سابقه کار برای خدمت در خرم‌آباد

۳ـ منشی
دیپلمه آشنا به زبان انگلیسی وشورت‌هند با سابقه کار در امور منشیگری برای خدمت در تهران.

٤ـ تکنیسین برق:
دیپلم یا فوق دیپلم در رشته مربوط با ٥سال سابقه کار برای خدمت درخرم‌آباد

شرایط داوطلبان
۱ـ تابعیت کشور شاهنشاهی ایران
۲ـ داشتن برگ پایان خدمت یا معافیت دائم غیر پزشکی
۳ـ حداکثر سن ۳٥ سال
از داوطلبان دعوت می نماید از ساعت ۸ تا ٤ بعداز ظهر به امور اداری شرکت واقع درخیابان فرح شمالی ـ پالیزی ـ عدل (دهمین کوچه‌دست راست)ـشماره ٦ مراجعه نمایند.

زمین جهت احداث کارخانه یا کارخانه آماده خریداریم لطفا با آقای درگهی تماس حاصل شود تلفن - ۸۲۹۷۹۲

آگهی استخدام

PHILIPS

دوشیزه یا بانوی ماشین‌نویس دوزبانه با تجربه کافی و آشنا به زبان انگلیسی استخدام میشود

متقاضیان میتوانند همه روزه باستثناء روز های پنجشنبه وتعطیل به‌شرکت فیلیپس‌ایران‌ـ شاهرضا ـ میدان فردوسی ـ ساختمان فیلیپس و یا تلفن ٥ـ٦٦٢٢٨١ از ساعت ۸صبح الی۱٥ تماس حاصل نمایند.

آگهی استخدام تکنیسین

یک گروه معتبر تولیدی جهت کار در کارخانجات وابسته به خود احتیاج‌به افرادی برای تصدی شغل مسئول فنی. تکنیسین با مشخصات زیر دارد:

۱ـ دارابودن‌فوق‌دیپلم‌در رشته برق‌یامکانیک (برای شغل مسئول فنی)
۲ـ دارا بودن دیپلم هنرستان در رشته برق یا مکانیک
۳ـ گواهی پایان انجام خدمت وظیفه یا معافیت غیر پزشکی
٤ـ حداکثر سن ۳۰ سال
٥ـ ملیت ایرانی
٦ـ افراد باسابقه کار ارجحیت دارند.

از واجدین شرایط تقاضامیشودکه مشخصات خود را بصندوق پستی ۲۷۲۰ تهران ارسال دارند.

FLUOR IRAN

فلورایران

شرکت فلور افراد زیر را برای کار درپالایشگاه تهران دعوت بهمکاری مینماید

۱ـ جوشکار
۲ـ کارگردیگ بخار
۳ـ آهنکار
٤ـ لوله‌کش
٥ـ ریگر
٦ـ ترازکار
۷ـ تراشکار
۸ـ نجار

ازمتقاضیان درخواست میشود به جاده آرامگاه پالایشگاه شرکت‌ملی نفت درب اصلی شرکت فلور مراجعه نمایند.

استخدام برقکارومکانیک

گروه صنعتی مینو برای تکمیل کادر فنی‌خود احتیاج به همکاری تعدادی

برقکار درجه ۱ و۲ ومکانیک
ماشین آلات درجه ۱ و ۲ دارد

واجدین شرایط میتوانند به آدرس کیلومتر ۸ جاده مخصوص کرج‌کوچه مینو مراجعه‌فرمایند

قابل توجه‌جویندگان کار

جویندگان کار برای مشاغل زیر دعوت میشود جهت مصاحبه و راهنمائی شغلی تا تاریخ ۱۰ر٦ر۳٦ به مرکز کاریابی وآشتغال گرگان‌واقع درفلکه‌گرگان پارس خیابان ری و یا به نزدکترین مرکز کاریابی و آشتغال محل سکونت خود مراجعه نمایند.

کارگران ماهرونیمه ماهر که‌دارای‌گواهینامه‌مهارت حرفه‌ای از مراکز آموزش‌حرفه‌ای ذیصلاح باشند حق تقدم خواهند داشت

ردیف	نام شغل	تحصیلات	تعداد
۱ـ	تکنیسین برق	دیپلم فنی و یا فوق‌دیپلم رشته برق	۲ نفر
۲ـ	پرستار و بهیار	لیسانس یا سیکل و طی دوره مربوطه	٥ نفر
۳ـ	حروفچین	ششم ابتدائی	۲ نفر
٤ـ	مکانیک‌ماشینهای‌کشاورزی	ششم ابتدائی	۱۰ نفر
٥ـ	جوشکار برق	خواندن و نوشتن	٤۰ نفر
٦ـ	آشپز و کمک آشپز	خواندن و نوشتن	٤ نفر
۷ـ	تراشکار	خواندن و نوشتن	۷ نفر
۸ـ	گلگیر ساز	خواندن و نوشتن	٥ نفر
۹ـ	تعمیرکار پمپ آب	خواندن و نوشتن	۲ نفر
۱۰ـ	نجار	خواندن و نوشتن	٥ نفر
۱۱ـ	قالب ساز	خواندن و نوشتن	۳۰ نفر
۱۲ـ	موزائیک ساز	خواندن و نوشتن	٥ نفر
۱۳ـ	اطاقدار هتل (زن)	خواندن و نوشتن	۳ نفر
۱٤ـ	حفار	خواندن و نوشتن	۲۰ نفر

اداره کل مطالعات نیروی انسانی واشتغال
م الف ۱۲٦۰٦ وزارت‌کار وامور اجتماعی

آگهی تشکیل مجمع عمومی فوق‌العاده

مجمع عمومی فوق‌العاده شرکت سهامی فیروز در ساعت ۹ صبح روز سه شنبه ۱٥ شهریور ۲٥۳٦ در محل‌شرکت واقع در خیابان تخت جمشیدشماره ۲۱۹ تشکیل میگردد.

دستور جلسه عبارتست از:
۱ـ ازدیاد سرمایه شرکت
از صاحبان سهام شرکت‌تقاضا دارد با توجه بمواد اساسنامه‌درروز وساعت مقرر در جلسه مجمع‌حضور بهم‌رسانند.

رئیس هیئت‌مدیره‌شرکت سهامی خاص فیروز

آگهی پذیرش دانش آموز جهت آموزشگاه بهیاری کارون اهواز و کیان و خرمشهر

سازمان منطقه‌ای بهداری و بهزیستی استان‌خوزستان تعدادی داوطلب دختر بمنظور تربیت‌بهیار درسال تحصیلی ۳۷ـ ۳٦ ازطریق امتحان کتبی و مصاحبه برای آموزشگاهها باشرایط ذیل انتخاب مینماید:

۱ـ داشتن سلامت جسمی‌وروانی
۲ـ قبولشدگان سال دوم گروه خدمات بهداشتی‌وسایر رشته های نظام جدید همچنین دارندگان کارنامه قبولی سال سوم یاچهارم یاپنجم متوسطه نظام قدیم.
۳ـ سن حداقل ۱٦ و حداکثر۳٥ سال
٤ـ ارائه برگ خاتمه خدمت‌یا معافیت‌ازخدمت درصورتیکه محصل نباشد
٥ـ قبول شدن در امتحان ورودی و مصاحبه

مدارک لازم

۱ـ شش قطعه‌عکس ٤×۳
۲ـ فتوکپی قبولی سال دوم رشته‌های‌نظام‌جدید یافتوکپی قبولی سال سوم یاچهارم یاپنجم متوسطه نظام قدیم ـ و یا گواهی اشتغال به‌تحصیل برای تجدیدیها
۳ـ دوبرگ فتوکپی شناسنامه
٤ـ داوطلبان میتوانند همه‌روزه باستثنای روز های‌تعطیل از تاریخ۱ر٦ر۳٦ ساعت ۸ صبح تا۲ بعداز ظهر با همراه‌داشتن مدارک فوق بدفتر آموزشگاه بهیاری کارون اهواز واقع درباغ معین ودفتر آموزشگاه بهیاری کیان خرمشهر واقع در محل آموزشگاه مامائی آبادان جنب فرودگاه آبادان مراجعه نمایند.
داوطلبان جهت ثبت‌نام و کسب اطلاعات بیشتر میتوانندتا تاریخ ۱۸ر٦ر۳٦ به محلهای مذکور مراجعه و یا با تلفن های ۲٥۰۷۳ـ اهواز و ۳۱۲۰۹ آبادان تماس حاصل‌نمایند.
امتحان کتبی روز ۲۰ شهریور ماه ۳٦ برگزار خواهد شد.

شرایط تحصیلی

۱ـ تحصیل در آموزشگاه بهیاری روزانه (غیر شبانه روزی)و به محصلین در مدت تحصیل هرماه مبلغ ٥٥۰۰ریال کمک هزینه تحصیلی پرداخت میشود ضمنا سازمان‌تسهیلات لازم را برای دانش‌آموزان غیر محلی فراهم‌مینماید.
۲ـ پذیرفته شدگان در آموزشگاه بهیاری پس از طی دوره دو ساله بهیاری و توفیق در امتحانات نهائی موفق باخذ دیپلم بهیاری گردیده و سپس میتوانند در رشته های مربوط و سایر رشته ها ادامه تحصیل دهند ضمنا پس از فارغ ـ التحصیل شدن باسمت بهیاردر سازمان منطقه‌ای بهداری و بهزیستی خوزستان برابر مقررات با حقوق و مزایای کافی وبا استفاده از مزایای قوانین تامین اجتماعی باستخدام رسمی درخواهند آمد، همچنین داوطلبان واجد شرایط میتوانندبرگ درخواست زیررا تکمیل و ترتیبی اتخاذ نمایند که مدارک لازم حداکثر تاتاریخ ۱۸ شهریور به دفتر آموزشگاه‌تحویل گردد.

برگ‌درخواست‌شرکت درامتحانات ورودی به‌آموزشگاههای بهیاری کارون و کیان خرمشهر

نام و نام خانوادگی ـ نام پدر ـ شماره شناسنامه ـ محل‌صدور
تاریخ تولد ـ مدارک ورشته تحصیلی ـ وضع خدمت وظیفه ـ نشانی کامل شهر
خیابان ـ کوچه ـ شماره منزل ـ نشانی
آ ـ ٥۰٤۳ امضاء داوطلب

آگهی تجدید مناقصه شماره ۳

پایگاه هوائی خاتمی مستقر در اصفهان گوشت گوسفند مورد نیاز سال ۳۷ـ۲۵۳۶ از طریق مناقصه خریداری مینماید پیشنهاد دهندگان میتوانند با مراجعه بپایگاه خاتمی (فرودگاه جدید) معاونت لجستیکی شعبه تهیه و دریافت برگ شرایط و مشخصات پیشنهادات خود را تاساعت ۹ مورخه ۱۲ر۶ر۳۶ بدفتر آجودانی پایگاه تحویل و رسید دریافت نمایند .

م الف ۸۲۷

نیروی هوائی شاهنشاهی ـ پایگاه خاتمی

آگهی مناقصه شماره ۷

پایگاه هوائی خاتمی تنظیف افراد مورد نیاز سال ۲۵۳۶ خود را از طریق مناقصه خریداری مینماید پیشنهاد دهندگان میتوانند با مراجعه به پایگاه هوائی خاتمی معاونت لجستیکی شعبه تهیه و دریافت برگ شرایط و مشخصات پیشنهادات خود را تاساعت ۹ مورخه ۳۱ر۶ر۳۶ بدفتر آجودانی پایگاه تحویل و رسید دریافت نمایند .

نیروی هوائی شاهنشاهی ـ پایگاه خاتمی

آگهی ثبت نام مدرسه عالی
تلویزیون وسینما رشته فنی

ثبت نام پذیرفته شدگان رشته فنی مدرسه عالی تلویزیون وسینما برای نیمسال اول سال تحصیلی ۳۷ـ۳۶ از روزشنبه ۵شهریور الی چهارشنبه ۹ شهریورماه ۲۵۳۶ ، از ساعت ۹الی۱۲ درمحل مدرسه ـ خیابان پارک ـ کوچه یکم ـ ساختمان شماره ۲ انجام خواهد شد .

مدارک لازم جهت ثبت‌نام :
۱ـ اصل کارنامه آزمون همگانی سال جاری .
۲ـ فتوکپی آخرین مدرک تحصیلی .
۳ـ فتوکپی کارنامه کلاس های چهارم و پنجم .
۴ـ چهار برگ فتوکپی شناسنامه .
۵ـ دوازده قطعه عکس ۴×۶ و شش قطعه عکس ۴×۳ .
۶ـ فیش ارزش تحصیلی .
۷ـ فتوکپی معافی یا اصل دفترچه آماده بخدمت که بهلت آن منقضی نشده باشد .

آ ـ ۲۴۹۸۸

آگهی مزایده شماره ۴۱۹

شرکت ملی نفت ایران تعدادی لوازم یدکی نو موتورهای کاترپیلار و رستون ـ تعدادی لوازم اداری ومنزل وماشینهای اداری و چاپ مختلف مستعمل و فرسوده ـ تعدادی لاستیک و باطری فرسوده ـ درحدود ۸۵۰۰ عدد بشکه خالی مستعمل ـ در حدود ۸۰۰ تن ورقه‌های مخصوص بشکه سازی نو (زنک زده) و مقداری در حدود ۱۰ تن لوله های بدون درز ۴½ و ۵½ اینچ نو مازاد بر احتیاج را که در انبارهای تدارکات و امور کالا وحفاری ـ ری و پالایشگاه تهران و انبار نفت نازی آباد موجود می باشد در ۸ گروه مجزا واز طریق مزایده عمومی به فروش میرساند :

۱ـ علاقمندان به شرکت در مزایده‌میتوانند در ازاء پرداخت مبلغ یکهزار ریال بصندوق حسابداری مرکزی شرکت واقع در خیابان تخت‌جمشید طبقه همکف ـ ساختمان مرکزی اول و در دست داشتن رسید آن درروزهای شنبه ۵ر۶ر۲۵۳۶ الی سه شنبه ۸ر۶ر۲۵۳۶ از ساعت ۸ الی ۱۲ به اداره اجناس مازاد شرکت واقع در ساختمان‌مرکزی دوم طبقه دوم ، اطاق ۲۰۶ مراجعه و برگ مشخصات و شرایط شرکت در مزایده را دریافت نمایند.

۲ـ پیشنهاد دهندگان میتوانند قبل ازتسلیم پیشنهاد ها از ساعت ۸ صبح روز های شنبه ۱۲ر۶ر۲۵۳۶ الی دوشنبه ۱۴ر۶ر۲۵۳۶ درپالایشگاه تهران یا انبار های تدارکات و امور کالا ـ ری وروز سه‌شنبه ۱۵ر۶ر۲۵۳۶ درهمان ساعت درانبار نازی آباد حضوریافته وبه اتفاق نماینده شرکت کالای مورد مزایده رابازدید نمایند.

۳ـ سپرده شرکت در مزایده برابر مبالغ ذکرشده درمقابل هرگروه در برگ مشخصات می‌باشد که بایستی بیکی‌از دو صورت زیرتسلیم گردد :
الف : بصورت وجه نقد بصندوق‌حسابداری شرکت ملی نفت ایران پرداخت گردیده و رسید آن به پیشنهاد پیوست گردد.
ب : بصورت‌ضمانتنامه بانکی موردقبول‌شرکت که ۶۰ روز از تاریخ آخرین مهلت قبول پیشنهاد هامعتبر بوده و بپیوست‌پیشنهادباشد و بایستی برای هر گروه ضمانتنامه جداگانه تنظیم گردد .

۴ـ پیشنهاد ها فقط تا ساعت ۱۲ روزیکشنبه ۲۰ر۶ر۲۵۳۶ پذیرفته میشود و در ساعت ۸ صبح روز سه شنبه ۲۲ر۶ر۲۵۳۶در کمیسیون معاملات واقع در ساختمان مرکزی دوم خیابان سپهبد زاهدی باز و خوانده خواهد شد.

۵ـ شرکت دررد یاقبول یکیا کلیه پیشنهادهای رسیده بدون آنکه محتاج به ذکر دلیل باشد مختار خواهد بود و حضورپیشنهاد دهندگان شخصا در راس ساعت مقرر در جلسه خواندن پیشنهاد ها آزاد است .

م الف ۱۲۳۱۴

آ ـ ۲۴۸۷۸

اطلاعیه‌سازمان‌سنجش آموزش کشوردرباره
توزیع کارنامه آزمایش همگانی داوطلبان ورود به آموزش عالی در سال تحصیلی ۳۷ـ ۲۵۳۶

به‌اطلاع کلیه داوطلبان ورود به آموزش عالی در سال تحصیلی ۳۷ـ۲۵۳۶ که درآزمایش همگانی سوم تیرماه سال جاری شرکت کرده و برگ درخواست پذیرش خودرا همراه با مدارک لازم درمهلت مقرر به سازمان سنجش‌آموزش کشور ارسال‌داشته‌اند می‌رساند، که‌باید برای‌دریافت کارنامه آزمایش همگانی شخصا با در دست‌داشتن شناسنامه یا مدرک معتبر عکس‌دار دیگری باتوجه به حرف اول نام خانوادگی خود به ترتیب‌زیرمراجعه کنند :

برنامه توزیع کارنامه آزمایش همگانی درتهران :

حرف اول نام خانوادگی			تاریخ توزیع	ساعت های توزیع
الف	تا	ب	صبح روز شنبه ۲۹ر۶ر۲۵۳۶	از ساعت ½۶ تا ½۱۲
پ	تا	غ	بعدازظهر روز شنبه ۲۹ر۶ر۲۵۳۶	از ساعت ½۱۳ تا ½۱۹
د	تا	س	صبح روز یکشنبه ۳۰ر۶ر۲۵۳۶	از ساعت ½۶ تا ½۱۲
ش	تا	غ	بعدازظهر روز یکشنبه ۳۰ر۶ر۲۵۳۶	از ساعت ½۱۳ تا ½۱۹
ف	تا	ل	صبح روز دوشنبه ۳۱ر۶ر۲۵۳۶	از ساعت ½۶ تا ½۱۲
م	تا	ی	بعدازظهر روز دوشنبه ۳۱ر۶ر۲۵۳۶	از ساعت ½۱۳ تا ½۱۹

برنامه توزیع کارنامه آزمایش همگانی درمراکز استانها :

حرف اول نام خانوادگی			تاریخ توزیع	ساعت های توزیع
الف	تا	ج	صبح روز یکشنبه ۳۰ر۶ر۲۵۳۶	از ساعت ½۶ تا ½۱۲
ح	تا	س	بعدازظهر روز یکشنبه ۳۰ر۶ر۲۵۳۶	از ساعت ½۱۳ تا ½۱۹
ش	تا	ک	صبح روز دوشنبه ۳۱ر۶ر۲۵۳۶	از ساعت ½۶ تا ½۱۲
گ	تا	ی	بعدازظهر روز دوشنبه ۳۱ر۶ر۲۵۳۶	از ساعت ½۱۳ تا ½۱۹

محل توزیع کارنامه آزمایش همگانی

کارنامه آزمایش همگانی داوطلبان فقط در مراکز استان‌ها توزیع می‌شود.
هر داوطلب برای اطلاع از محل دریافت کارنامه خود باید بمرکز همان استانی که حوزه آزمایش همگانی وی در آن قرار داشته‌است، به شرح زیر رجوع کند :

نام استان	محل توزیع کارنامه آزمایش همگانی
۱ـ استان آذربایجان شرقی	دانشگاه آذرابادگان ـ تبریز
۲ـ استان آذربایجان غربی	دانشکده کشاورزی و دامپروری رضائیه ـ رضائیه
۳ـ استان اصفهان	دانشگاه اصفهان ـ اصفهان
۴ـ استان ایلام	اداره کل آموزش وپرورش ـ ایلام
۵ـ استان بوشهر	اداره کل آموزش و پرورش ـ بوشهر
۶ـ استان بویر احمد وکهکیلویه	اداره کل آموزش وپرورش ـ یاسوج
۷ـ استان چهار محال وبختیاری	اداره کل آموزش وپرورش ـ شهر کرد
۸ـ استان خراسان	دانشگاه فردوسی ـ مشهد
۹ـ استان خوزستان	دانشگاه جندی شاپور ـ اهواز
۱۰ـ استان زنجان	اداره کل آموزش وپرورش ـ زنجان
۱۱ـ استان سیستان وبلوچستان	دانشگاه بلوچستان ـ زاهدان
۱۲ـ استان سمنان	اداره کل آموزش و پرورش ـ سمنان
۱۳ـ استان فارس	دانشگاه پهلوی ـ شیراز
۱۴ـ استان کردستان	اداره کل آموزش و پرورش ـ سنندج
۱۵ـ استان کرمان	دانشگاه کرمان ـ کرمان
۱۶ـ استان کرمانشاهان	دانشگاه رازی ـ کرمانشاه
۱۷ـ استان گیلان	دانشگاه گیلان ـ رشت
۱۸ـ استان لرستان	اداره کل آموزش وپرورش ـ خرم‌آباد
۱۹ـ استان مازندران	اداره کل آموزش وپرورش ـ ساری
۲۰ـ استان مرکزی	دانشگاه تهران ـ تهران
۲۱ـ استان هرمزگان	اداره کل آموزش و پرورش ـ بندر عباس
۲۲ـ استان همدان	دانشگاه بوعلی سینا ـ همدان
۲۳ـ استان یزد	اداره کل آموزش وپرورش ـ یزد

آگهی پذیرش دانشجو
پذیرش دانشجو در رشته‌های پرستاری ومامائی فوق‌دیپلم (تکنیسین پرستاری ومامائی)

آموزشگاه عالی پرستاری شیر و خورشید سرخ‌ایران آموزشگاه‌عالی‌پرستاری‌آبادان ـ آموزشگاه عالی مامائی‌آبادان‌وآموزشگاه عالی‌پرستاری‌اهواز وابسته‌به‌این‌سازمان وجمعیت شیر و خورشید سرخ آبادان

داوطلبان تحصیل در آموزشگاه‌هاو مدارس عالی‌پرستاری و مامائی این آگهی در صورتی که دارای شرایط مندرج در صفحه‌های ۱۵۲ و ۱۵۴ و ۱۵۷ راهنما بوده و نمره کل آنها در آزمایش همگانی کل کشور متجاوز از ۳۰۰۰ باشد میتوانند فتوکپی کارنامه آزمایش همگانی سال‌جاری خود را به ضمیمه درخواست زیر این آگهی که با خط خود آنرا تنظیم خواهندکرد شخصاویا با پست سفارشی‌طوری تسلیم کنندکه‌تا پایان‌وقت اداری‌روز سه‌شنبه ۱۰شهریور ۲۵۳۶ به نشانی آبادان ـ بریم آموزشگاه عالی پرستاری شیروخورشید سرخ ایران در آبادان و سازمان منطقه‌ای بهداری و بهزیستی واقع در امانیه اهواز خیابان بهرام ارسال دارند که در روز ۱۵ شهریور ۲۵۳۶فهرست‌اسامی کلیه داوطلبان واجد شرایط به ترتیب اولویت نمره کل مندرج در کارنامه آزمایش همگانی سال جاری آنها تنظیم و در محل نشانی فوق‌الذکر آگهی میشود . داوطلبان باید در تاریخ ومحل مذکور حضوریافته و ازتاریخ مراجعه‌برای انتخاب آموزشگاه و تسلیم مدارک ثبت‌نام اطلاع حاصل کنند. از عده‌ای از داوطلبان مراجعه کننده‌معادل ظرفیت هرآموزشگاه به عنوان پذیرفته شدگان اصلی وازبقیه تا چند برابر ظرفیت بعنوان افراد ذخیره ثبت‌نام خواهدشد. کارنامه پذیرفتهٔ شدگان اصلی اخذ و از آنها مصاحبه و معاینه بعمل خواهد آمد (کارنامه کسی‌که باشرایط فوق پذیرفته نشود به او پس‌داده خواهد شد.)

از افراد ذخیره درصورتی برای ادامه تحصیل به ترتیب اولویت دعوت خواهد شد که یك یا چند نفر از پذیرفته شدگان اصلی به عللی‌منصرف شده ومحل‌خالی‌ایجادشود.

اطلاعات دیگر یا اعلام اسامی داوطلبان به اطلاع خواهد رسید .

درخواست ثبت‌نام برای تحصیل‌در رشته های‌پرستاری ومامائی مندرج درآگهی‌مورخ روزنامه خواهشمنداست نام‌مرا جزوداوطلبان ثبت فرمائیدفتوکپی کارنامه آزمایش‌همگانی سال‌جاری راضمیمه این‌درخواست کرده‌ام و اعلام میدارم که واجد کلیه شرایط لازم هستم .

شماره داوطلب ـ نام خانوادگی ـ نام ـ امضاء

نشانی: شماره منزل ـ کوچه ـ خیابان ـ شهر ـ تلفن

شرکت‌ملی نفت‌ایران
انتخاب دیپلمه‌کارآموز جهت تامین‌کادر افسر دریائی شرکت ملی نفتکش ایران

شرکت ملی نفت ایران جهت تامین کادر افسری دریائی (عرشه ، مهندسی ورادیو و مخابرات) شرکت ملی نفتکش ایران داوطلبان‌دیپلمه مرد راکه‌درآزمون‌همگانی کشور شرکت کرده باشند با شرایط زیر و از طریق مصاحبه، انتخاب و برای اخذ دانشنامه‌دررشته های مربوطه‌ونیل بدرجه افسری‌ناوگان بازرگانی‌به مراکزآموزشی ودانشکده های دریائی خارج از کشور اعزام خواهد کرد .

الف ـ شرایط
۱ـ ملیت ایرانی .
۲ـ مجرد .
۳ـ داشتن دیپلم کامل متوسطه در رشته ریاضی یاطبیعی بامعدل کتبی ۱۲ ببالا.
۴ـ نمرات کتبی نهائی :انگلیسی ۱۲ ببالا ـ جبر و مثلثات ، هندسه و فیزیك ۱۰ببالا .
۵ـ سن حداکثر ۲۲سال تمام .
۶ـ داشتن بنیه قوی و تندرستی کامل طبق‌گواهی بهداری و بهداشت شرکت ملی نفت ایران .
۷ـ داشتن قدرت دید کامل و تشخیص رنگها (دارانبودن نارسائیهای چشمی از قبیل رنك‌کوری و شب کوری) طبق استانداردهای شرکت ملی نفتکش‌ایران و گواهی بهداری و بهداشت شرکت ملی نفت ایران .
۸ـ شاغل نبودن ونداشتن‌تعهدخدمت‌درسازمان‌های دولتی ، وابسته بدولت ویاغیردولتی .
۹ـ سپردن تعهدکتبی ۲ سال خدمت بروی کشتی‌های نفتکش بازای هرسال تحصیل بهزینه شرکت (شروع دوره رسمی خدمت برروی کشتیهای نفتکش‌از بعداز اتمام تحصیلات و اخذ دانشنامه افسری خواهد بود).

ب ـ مزایا
۱ـ طی یکدوره آموزش مقدماتی زبان انگلیسی و تعلیمات دریائی درایران بطور رایگان برای منتخبین پس از سپردن تعهد خدمت مذکور دربند ۹الف‌فوق .
۲ـ اعزام منتخبین بخارج ازکشوربصورت‌دانشجوی‌قراردادی برای طی دوره‌های۵ ساله‌تحصیلی‌وکارآموزی در دانشکده های دریائی و درکشتی ، در صورت‌کسب موفقیت درامتحانات آموزش مقدماتی مذکور دربند ۱ب فوق .
۳ـ تحصیل در دانشکده های دریائی و طی دوره کارآموزی درکشتی،درتمام این دوره هزینه های‌مربوط به‌مسافرت ،خوراك ،مسکن ، درمان ، شهریه دانشکده و پول کتاب بعهده شرکت خواهدبود .
۴ـ دانشجویان حین دوره آموزش ، از حقوق‌دوران کارآموزی استفاده خواهند نمود .
۵ـ استفاده از مزایای استخدامی شرکت ملی نفت ایران از قبیل بازنشستگی ،پس‌انداز،وام‌مسکن، وام ضروری ، بهداشت و درمان رایگان پس از اخذ دانشنامه‌افسری و اشتغال رسمی در شرکت ملی نفتکش ایران .
۶ـ استفاده از مزایای ویژه افسری دریائی .

ج ـ استخدام رسمی
دانشجویانیکه موفق باخذ دانشنامه افسری‌عرشه ومهندسی‌ورادیو ومخابرات دوره های کارآموزی‌گردند پس از مراجعت بایران رسما در شرکت ملی نفتکش‌ایران استخدام گردیده وباسمت افسردریائی‌بازرگانی برروی کشتیهای نفتکش مشغول بکار خواهند شد . پیشرفت های بعدی‌افسران‌مزبورتانیل‌بدرجه‌فرماندهی طبق مقررات شرکت و پس از گذراندن دوره های تکمیلی و کسب تجربیات لازم خواهدبود .

د ـ مدارك ثبت نام
۱ـ فتوکپی شناسنامه یکبرك .
۲ـ فتوکپی دیپلم ششم متوسطه یامدرك قبولی بانضمام ریزنمرات تائید شده توسط دبیرستان یا حوزه امتحانی .
۳ـ فتوکپی کارنامه آزمون همگانی یکبرك (درمورد افرادی که این کارنامه را دردست دارند).
۴ـ فتوکپی برك پایان خدمت وظیفه عمومی(در مورد افرادیکه خدمت‌وظیفه را انجام داده‌اند)یکبرك .
۵ـ عکس ۴×۳ (آخرین عکس) سه‌قطعه .

متقاضیان باید مدارك فوق را بضمیمه فرم‌تکمیلی زیرباپست سفارشی تاآخروقت اداری روزچهارشنبه نهم شهریورماه ۲۵۳۶ (قبل ازساعت ۱ر۳۰) دقیقه به آدرس ، استخدام وکاریابی شرکت ملی نفت ایران کاخ شمالی ، گاشی شماره ۱۷۶ اطاق ۴۰۵ ارسال دارند .

پس از بررسی مدارك ، اسامی داوطلبان واجد شرایطجهت انجام مصاحبه وامتحان کتبی در روزنامه‌های کثیرالانتشار کشور اعلان خواهدگردید .

برك درخواست ثبت نام‌دانشجوئی دریائی درشرکت ملی نفتکش ایران

اینجانب ـ نام پدر ـ دارنده شماره شناسنامه

صادره از ـ متولد : روز ماه سال ـ محل تولد

دارای گواهینامه ششم متوسطه دررشته طبیعی ☐ ریاضی ☐ بامعدل کتبی نهائی

خدمت زیرپرچم : ۱ـ انجام‌داده‌ام ☐ ۲ـ انجام نداده‌ام ☐ ۳ـ معافی دائم دارم ☐

۴ـ معافی موقت‌دارم ☐ (مربع مربوطه باضربدر مشخص شود)

ساکن (آدرس پستی) : تلفن :

تقاضای ثبت نام دانشجوئی دریائی شرکت ملی‌نفتکش‌ایران را دارم .

امضاء داوطلب

بمناسبت سالگرد ۲۸ امرداد

احساسات غرورانگیز مردم فضای وطن را پر کرده بود

آموزگار نخست‌وزیر: تاریخ ایران این رویداد عظیم را به عنوان روز معجزه‌ملی باخطوط زرین برپیشانی خود ثبت کرده است

باهری دبیرکل حزب رستاخیز: ایران را فرماندهی عالی و نظام شاهنشاهی نگهمیدارد

دیروز مردم سراسر کشور آئین ویژه بیستو چهارمین سالروز قیام ملی ۲۸ امردادرا جشن گرفتند. احساسات غرور انگیز ملت‌ایران‌درروز گذشته بمناسبت این روز سرنوشت‌ساز فضای کشور را دگرگون‌ساخته بود و بازتاب آن یکبار دیگر یاد آور فداکاری و از جان گذشتگی مردم ایران برای‌حفظ استقلال کشورو نظام‌شاهنشاهی ایران بود.

آئین‌بزرگداشت روزقیام‌ملی ۲۸ امرداد با سرور وشادمانی از پنجشنبه شب در سراسر کشور در شهرستانها و مراکز استانها از سوی‌همه‌مردم‌برگزار شد.

در تهران آئین ویژه بیستو چهارمین سالروز قیام ملی ۲۸ امرداد با حضور نخست‌وزیر و روسای دو مجلس‌هیات‌وزیران، رئیس‌دفتر مخصوص‌علیاحضرت شهبانو وگروههای مختلف اجتماعی با همکاری حزب رستاخیز ملت‌ایران‌بامداددیروز در میدان یادبود ۲۸ امرداد برگزار شد.

شرکت کنندگان در این مراسم قبل از حضور درمیدان ۲۸ امرداد در محل ساختمان بیمه مرکزی‌ایران‌اجتماع کرده و آنگاه بطور جمعی بسوی میدان یادبود ۲۸امرداد محل برگزاری مراسم ویژه این‌روز حرکت کردند و قبل از مستقر شدن در میدان‌به پای پیکره یادبود میدان ۲۸ امرداد شاخه های گل نثار کردند.

روزهای پرافتخار

سپس آقای نخست‌وزیر طی سخنانی در این مراسم گفت: تاریخ پرافتخار سرزمین ما آکنده از روزهای بزرگی‌است روزهائی که‌درآن دفترسرنوشت میهن عزیز ماورق خورده‌است اما چه در سپیده دمان تاریخ و چه در تاریخ معاصر روزی را به‌فرخندگی ۲۸ امرداد ماه ۲۵۱۲ سراغ نداریم.

۲۸ امرداد تنها یك قیام‌ملی نبوده بلکه روز تجلی پیوند ناگسستنی و ایمان راسخ ملت ایران به‌نظام شاهنشاهی‌خویش بوده است. روزی است که در آن وحدت ملی ـ یکپارچگی ـ غیرت و پایمردی مردم حق شناس ایران‌درراه حفظ‌استقلال وتمامیت وطن و هویت ملی خویش به بهترین گونه‌ای درخشیده است، بهمین دلیل تاریخ ایران این رویداد عظیم را به عنوان روز معجزه ملی‌با خطوط زرین برپیشانی خود ثبت کرده است. در ۲۸ امرداد ۲۵۱۲ کشتی استقلال وتمامیت ایران با گردابی مهیب روبرو بود و سرنوشت میهن ما به‌تار موئی بسته بود بگونه‌ای که کسی بفردای‌خودامیدی‌نداشت.

در چنین شرایطی ملت ایران باقیام مردانه خود افقی روشن در دیدگاه تاریخ خود پدید آورد. آنچه این قیام را از قیامهای مشابه در عرصه‌تاریخ متمایز ساخته طبیعی بودن آن در تقاطع تاریخی حساس‌است.

قیام قشرهای ایران

قیامی که در ۲۸ امردادروی داد قیام تمامی قشر های‌وسیع جامعه ایران بود ـ قیامی که ازاعماق دل‌وژرفای‌جان‌مردم سرزمین ما بانگیزه پاسداری‌از نظام شاهنشاهی‌و بسائقه‌آگاهی ملی مایه و الهام می‌گرفت، آگاهی وایمانی که در طول قرنهای متمادی در مردم ما به گاه بروز خطر بخودی‌خودتجلی یافته و همه را بصورت‌یکپارچه و مصمم بسیج کرده است.

۲۸امرداد روز تجدید عهد و میثاق ملت ایران با شاهنشاه بزرك خود بود ـ روزی بودکه ملت ایران پیوند دیرینه قلبی و روحانی خویش را بار دیگر بارهبر خردمند و فرمانده بزرك خویش استوارتر کرد و باتمام وجود اورا طلب نمود. ملت ایران با چنین قیام مردانه‌ای در واقع رسالتی را به شاهنشاه عالیقدر خود داد که در تاریخ دوهزارو پانصد ساله شاهنشاهی سابقه نداشته است و چنین رسالتی بود که مایه های‌اصلی انقلاب شاه و ملت را فراهم آورد.

بمناسبت سالگرد قیام ۲۸ امرداد، دیروز گروه ها و دستجات مختلف پیکره یادبود ۲۸ امرداد را گلباران‌کردند.
عکس گروهی از نمایندگان «پرستاران» را هنگام گل‌افشانی بپای مجسمه نشان میدهد.

آقای جمشید آموزگارنخست وزیر دسته گل زیبائی بپای پیکره یادبود ۲۸ مرداد قرار میدهد.

شاهنشاه آریامهر در باره اهمیت‌این‌روزتاریخی‌فرموده‌اند که انتظار شاه وملت برپیروزی ها و قیام ملی ۲۸ مرداد پایه گذاری شده است. یعنی‌پیروزی های عظیم و چشمگیری که طی دوران اخیر نصیب مردم این سرزمین شده‌درواقع ناشی از مبارزه ایست که روز ۲۸ امرداد سال ۲۵۱۲ ملت ایران بدان قیام کرد. وفصل درخشانی رادر کتاب‌قطور حیات‌ملی‌ایران به‌وجود آورد که بازبفرموده شاهنشاه این فصل زرین‌تاریخ ایران که‌هر صفحه‌آن نشان از موفقیت ها و پیروزی های‌تازه داردفصلی است که باقیام۲۸ امرداد ۲۵۱۲ آغاز شده است

آری قیام ۲۸ امرداد بذر انقلاب را آبیاری کرد و بنابه خواست انقلاب شاه و ملت رستاخیز به وجود آمدکه پیش ازهرچیز به کالبد ها جان‌تازه دمید. نیروها را آزاد کرد. سرنوشت هر کسی را بدست خویش سپرد. درواقع سرـ آغازی بود برای پایان دادن‌به نظام تحمیل شده به نظام زور. وبه‌نظام‌دسته‌بندی های‌گروهی.

ترقیات ایران

ترقیات‌و پیشرفتها‌و امکاناتی که طی‌این ۲۴ سال نصیب‌ملت ما شده از مجموع ترقیات‌ایران در ۲۵۰۰ سال گذشته بیشتر بوده است. به حق میتوان گفت که‌برای بیان هر یک از برکاتی که ۲۸ امرداد وپیامد آن انقلاب شاه و ملت به‌جامعه ایرانی ارزانی داشته‌بایدکتابها نوشت امروز که ۲۴ سال از آن‌تاریخ‌می‌گذرد سیمای‌اجتماعی اقتصادی و سیاسی ایران و موقع ممتاز کشور ما درصحنه جهانی چنان تغییر یافته که نه تنها نسل امروز که آن دوره پرهرج ومرج را ندیده‌است و اکنون از رفاه اقتصادی و

بقیه در صفحه ۲۳

سالروز تجلی همبستگی شاه‌وملت

سالی دیگر، ارزنده ترین نمونه تجلی همبستگی شاه و ملت گذشت و این درخت‌تناور که حالا سایه عدالت بر سر ملت گسترده است ۲۵ ساله شد.

۲۴ سال پیش، هنگامی که مرداد ماه گرم و سوزان میرفت تاجای خود را به شهریور بسپارد، خفقان هوا با کشمکش های ناشی از بحرانی ترین و خطرناک ترین دوران حیات سیاسی کشور ما، دست بدست هم داد، تا مردمی که مرگ غم انگیز و تدریجی استقلال کشور را به چشم میدیدند و سرخی خشم، بر چهره‌داشتند دستهای صمیم‌خودرا ازآستین بدر آورند وسینه های گرم را سپراستقلال و تمامیت‌کشور کنند.

سحرگاه روز ۲۸ مردادسال ۳۲ ملتی که اشک بدیدگان داشت و خشم را در مشت های گره کرده و فریاد های در حلقوم شکسته خود انباشته بود، یکصدا و همگام بپاخاست و طومار استعماری را که سایه‌ای شوم برجان و مال و عرض ملی، افکنده بود، درهم پیچید.

در این قیام ملی، زن ها، مردها و حتی بچه ها سینه‌های خود را رودرروی گلوله های دشمنان گرفتند تا سرب داغ که از خانهای اسلحه متجاوزین به حرمت ملی و استقلال‌وشرف کشور نفیرزنان خارج میشد، به خاک ایران ننشیند که سینه آنان مدافع و سپر آب‌وخاک سرزمین‌دارا و کورش بود.

ملت، شاهنشاه خود را میخواست و تا او را در میان خود و در کنار خود، ندید آرام نگرفت، ملت بر این هدف جان و خون داد، چون‌بدرستی میدانست که این سرزمین با سنت قومی و ملی، هیچگاه قادر نخواهد بود بدون‌راهبر واقعی به حیات سیاسی و اجتماعی خود ادامه دهد.

بدین سبب است که می‌بینیم، هرسال با شکوتر از قبل، این روز بزرگ را گرامی میدارد و به روان جانبازان و از خود گذشتگان قیام ملت صمیمانه ارج میگذارد.

قیام ملی ۲۸ مرداد، مسیر سیاسی و اجتماعی کشور را دگرگون کرد و پایه مبنایی‌شد تا در روز ششم بهمن سال ۱۳۴۱ بار دیگر، انقلابی‌ترین رویداد کشورما جلوه کند و برارزش های معنوی آن(یعنی خواست عمومی ملت) استوار شود و امروز می‌بینیم نهالی‌که با خون ملت آبیاری شده بود چگونه تناور شده است تا ملتی آسوده زیر سایه‌اش بماند و برافتخارات خود و شاهنشاه عزیز خود ببالد.

نثار تاج گل شاهنشاه بر آرامگاه شهدا

ساعت ۹صبح دیروز تاج گل مرحمتی شاهنشاه‌آریامهر طی مراسم خاصی وسیله آقای امیرعباس‌هویدا وزیردربار شاهنشاهی نثار آرامگاه شهدای قیام ملی ۲۸امرداد سال ۲۵۱۲ شاهنشاهی در مسگرآباد گلزار شهدای ۲۸ امرداد گردید. در این مراسم دبیر کل حزب رستاخیز ملت ایران ـرئیس دفتر مخصوص شاهنشاهی‌ـ رئیس دفتر مخصوص علیاحضرت شهبانو ـ معاون وزارت دربار شاهنشاهی ـ روسای تشریفات شاهنشاهی‌ـ اجودان های‌کشوری‌شاهنشاه آریامهر ـکارمندان‌و کارکنان دربار شاهنشاهی ـوبازماندگان شهدا و گروهی مختلف مردم شرکت داشتند و در پایان ساختمان مسجد سیدالشهداء علیه‌السلام و کتابخانه و قرائتخانه و کلاس های مبارزه با بیسوادی که از محل هزینه تاج گل ـ در مسگرآباد در دست ساختمان است‌مورد بازدید وزیر دربار شاهنشاهی و شرکت کنندگان در مراسم قرار گرفت.

قیام ملی ۲۸ مرداد را به:
پیشگاه مبارک رهبر خردمند
شاهنشاه آریامهر
وعموم هم میهنان عزیز تبریک عرض مینماید.
شرکت سرمایه گذاری گروه صنعتی رنا (سهامی عام)
زامیاد ـ زر ـ رادیاتور ـ رنا

پیشگاه مبارک شاهنشاه آریامهر
رهبر عظیم الشأن ملت ایران
باکمال افتخار سالروز قیام ملی ۲۸ مرداد را
بخاکپای همایونی تهنیت عرض مینماید. سلامت،
طول عمر و دوام سلطنت آن رهبر خردمند را
از درگاه ایزد متعال مسئلت دارد.
اتحادیه صنف دارندگان رستوران ـ کافه رستوران و سلف سرویسهای پایتخت ـ حسین شیرازی

دانشگاه بوعلی

مجتمع علوم پزشکی و بهداشتی

آگهی پذیرش دانشجو در رشته پرستاری

مجتمع علوم پزشکی و بهداشتی دانشگاه بوعلی سینا برای تحصیل در دوره فوق دیپلم (دانشبهری) رشته پرستاری در سال ۳۷ـ ۲۵۳۶ شاهنشاهی تعدادی دانشجو از میان داوطلبانی که در آزمایش همگانی سال جاری شرکت کرده و کارنامه دریافت کرده‌اند باتوجه به شرایط زیر پس از طی مراحل انتخاب ومصاحبه می پذیرد :

۱ـ دارا بودن دیپلم طبیعی یا ریاضی ـ بهیاران فارغ‌التحصیل از آموزشگاههای رسمی بهیاری که سه سال سابقه خدمت در سازمانهای درمانی و بهداشتی داشته ودیپلم کامل متوسطه در هریک از رشته های تحصیلی دارند درصورت داشتن سایر شرایط می‌توانند داوطلب رشته پرستاری گردند (دراینصورت گواهی‌نامه بهیاری و مدارک سابقه خدمت بایستی همراه سایر مدارک ذکر شده بادرخواست ثبت‌نام ارسال گردد) .
۲ـ منحصراً داوطلبان زن و مجرد پذیرفته می شوند .
۳ـ برخورداری از سلامت تن وروان بگواهی مرکز پزشکی دانشگاه بوعلی سینا
٤ـ داوطلبان باید در آزمایش همگانی یکی‌اززبان های فرانسه یا انگلیسی را امتحان‌داده باشند .
٥ـ دانشجویان پذیرفته شده موظفند تعهد رسمی بسپارند که بلافاصله پس‌از پایان دوره فوق دیپلم بمدت ۳سال مداوم دریکی از سازمانهای بهداشتی و درمانی کشور خدمت کنند در مقابل علاوه برمعافیت از پرداخت شهریه در دوران تحصیل ماهانه مبلغ ٥٥۰۰ ریال کمک هزینه تحصیلی دریافت خواهند نمود .
٦ـ دو سال اول خدمت متعهدین مشمول فارغ التحصیل اینرشته بجای خدمت اجتماعی زنان محسوب می‌گردد .
۷ـ داوطلبان باید برگ درخواست ذیل اینآگهی‌را تکمیل کرده وهمراه بامدارک مندرج درآن حداکثر تا تاریخ پنجم شهریور ۲۵۳٦ دوره فوق‌دیپلم (دانشبهری)پرستاری مجتمع علوم پزشکی وبهداشتی دانشگاهبوعلی سینا صندوق پستی شماره ۲۱۷ همدان با پست سفارشی ارسال دارند. داوطلبان همچنین می‌توانند مدارک‌خود را تا تاریخ دوازدهم شهریور ماه سال جاری به دفتر مجتمع در همدان ـ خیابان جهان نما ـ ساختمان شماره ۳ دانشگاه بوعلی سینا درمقابل اخذ رسید تحویل نمایند.

تذکر: به تقاضاهائیکه فاقد مدارک لازم یادرخواست‌هائی که بعداز تاریخ پنجم شهریور ماه ۲۵۳٦ به پست تحویل شده باشد ترتیب اثر داده نخواهد شد .

برگ درخواست ثبت نام

اینجانب: نام خانوادگی نام دارای شناسنامه شماره
صادره از داوطلب ورود به‌رشته فوق دیپلم پرستاری مجتمع علوم پزشکی و بهداشتی دانشگاه بوعلی سینا هستم مدارک زیر را ارسال میدارم.
۱ـ فتوکپی کارنامه یا گواهینامه قبولی دیپلمکامل متوسطه .
۲ـ فتوکپی کارنامه آزمایش همگانی سال جاری.
۳ـ دو برگ فتوکپی شناسنامه
٤ـ دو قطعه‌عکس ٤ × ٦ (مشخصات داوطلب‌پشت آنها نوشته شود) .
نشانی دقیق محل سکونت فعلی: شهر خیابان کوچه
شماره پلاک تلفن نشانی دقیق محل سکونت دائم و الدین: شهر
تاریخ امضاء

از بین تقاضاهای رسیده به ترتیب رجحانی‌امتیازات، عده‌ای انتخاب و اسامی‌آنان همراه‌باتاریخ مصاحبه‌در روز شانزدهم شهریور ماه جاری در روزنامه های کثیرالانتشار فقط یک نوبت اعلام خواهد شد .

۱ر۷۰۹ر۱٤۲ر۱
۲۲ر۶ر۳٦

آگهی حراج

اداره فروش گمرکات منطقه غرب در ساعت ۹ صبح روز سه‌شنبه مورخه ۸ر٦ر۳٦ کالا های متروکه مشروحه زیر را

ردیف	نوع کالا	تعداد	وزن تقریبی	قبض انبار	محل توقف کالا
۱ـ	سواری بنز مدل ٦۷ـ۲٥۰	یکدستگاه		۱۲۰۰٥٦	گمرک کرمانشاه
۲ـ	سواری اپل رکورد مدل٦۸	«		٥٥۱٤۳	« «
۳ـ	سواری فیات ۱۲٥ مدل٦۹	«		٥٥۲۰٤٤	« «
٤ـ	سواری استیشن مدل ۷۳	«		٥٥۲٤۲۳	« «
٥ـ	سواری فولکس‌واگن ۱۳۰۲مدل۷۲	«		٥٥۲٤٤٥	« «
٦ـ	سواری اپل رکورد ۱۷۰۰ مدل٦۹	«		٥٥۲۷۳٤	« «
۷ـ	سواری شورلت کامارو مدل ۷٥	«		۱۱۷۰٥۱	« «
۸ـ	سواری‌شورلت کامارو مدل۷٥	«		۱۱۷۰٥۲	« «
۹ـ	سواری شورلت کامارو مدل ۷٥	«		۱۱۰٥۳	« «
۱۰ـ	فیات اتونیباچی مدل۷٥	«		۱۱۷۰٥٤	« «
۱۱ـ	مواد اولیه پلاستیک	٤۰ کیسه		۱۱۷۰٥٥	« «
۱۲ـ	زرنیخ	٤۰ کیسه		۱۱۷۰۷۲	« «
۱۳ـ	دامپر حمل مصالح	٤ دستگاه	۱۰۰۸کیلو	۱۱۷۰۸۰	« «
۱٤ـ	دامپرساختمانی مصالح	۱ دستگاه	۱۰۸۸ کیلو	۱۱۷۰۸۱	« «
۱٥ـ	تریلر آهنی دوچرخ	۱ دستگاه	۳۹٦۰ کیلو	۱۱۷۰۸۱	« «
۱٦ـ	تریلر آهنی چهارچرخ	۱ دستگاه	٤۰۰۰ کیلو	۱۱۷۰۸۱	« «
۱۷ـ	بیل آهنی سیاه رنگ	۳۰۰۰ عدد	۲۳۰٥ کیلو	۱۱۷۰۸٤	« «

و تعداد ۱۱ قلم کالاهای مختلف دیگر

ازطریق حراج همگانی بفروش میرساند طالبین می توانند همه روزه در ساعات اداری به گمرک کرمانشاه مراجعه و پس از رویت کامل و آگاهی از کمیت و کیفیت کالاها در حراج شرکت نمایند ضمنا در صورت عدم فروش‌درجلسه فوق‌بقیه‌کالاها در روز های چهارشنبه ۹ر٦ر۳٦ بمعرض حراج گذارده خواهد شد و ۲٪ حراج نیز به عهده خریداران خواهد بود.

اداره فروش گمرکات منطقه غرب

دانشگاه بوعلی

مجتمع علوم پزشکی و بهداشتی

آگهی پذیرش دانشجو در رشته دکتری پزشکی

مجتمع علوم پزشکی و بهداشتی ـ دانشگاه‌بوعلی سینا بمنظور پاسخگوئی به نیازهای توسعه کشورو تامین پزشک، درسال تحصیلی ۳۷ـ۲٥۳٦ شاهنشاهی تعدادی دانشجو از میان شرکت کنندگان در آزمایش همگانی سال جاری باتوجه به ضوابط مندرج در راهنمای داوطلبان ورود به آموزش عالی (نشریه اسفند ماه۲٥۳٦ شاهنشاهی، سازمان سنجش‌آموزش کشور) راهنمای تکمیلی (نشریه خرداد ماه ۲٥۳٦ شاهنشاهی سازمان سنجش آموزش کشور) سال تحصیلی ۳۷ـ۲٥۳٦ فقط از بین افرادی که خدمت وظیفه خود را در سپاه بهداشت (دختر وپسر) انجام داده باشند پس‌از طی مراحل انتخاب و مصاحبه می پذیرد. داوطلبان بایستی از سلامت تن وروان بـه گواهی مرکز پزشکی دانشگاه بوعلی سینا برخوردار باشند .

داوطلبان باید برگ درخواست ذیل اینآگهی را تکمیل کرده وهمراه با مدارک مندرج درآن‌حداکثر تا تاریخ هفتم شهریور ماه ۲٥۳٦ شاهنشاهی توسط پست سفارشی بنشانی:دانشگاه بوعلی سینا ـ مجتمع علوم پزشکی وبهداشتی ـ صندوق پستی ۲۱۷ همدان رشته دکتری پزشکی ارسال دارند. داوطلبان‌همچنین می‌توانند مدارک خودرا تا تاریخ چهاردهم شهریور ماه سال جاری بدفتر مجتمع در همدان ـ خیابان جهان‌نماساختمان‌شماره ۳ دانشگاه بوعلی سینا در مقابل اخذ رسید تحویل نمایند.

تذکر : به تقاضاهائی که فاقد مدارک لازم یـا درخواستهائی که بعداز تاریخ هفتم شهریور ماه‌جاری بپست تحویل شده باشد ترتیب اثر دادهنخواهدشد.

برگ درخواست ثبت نام

اینجانب نام خانوادگی : نام دارای شناسنامه شماره
صادره از داوطلب ورود به رشته دکتری پزشکی مجتمع علوم پزشکی و بهداشتی دانشگاه بوعلی‌سیناهستم
همراه این درخواست مدارک‌زیررا ارسال‌میدارم.
۱ـ فتوکپی گواهینامه دیپلم کامل متوسطه
۲ـ فتوکپی کارنامه سالهای چهارم و پنجم و ششم دبیرستان
۳ـ فتوکپی کارنامه آزمایش همگانی سال جاری .
٤ـ فتوکپی برگ پایان خدمت وظیفه در سپاه‌بهداشت
٥ـ دو برگ فتوکپی شناسنامه
٦ـ دو قطعه عکس ٤ × ٦ (مشخصات‌داوطلب پشت آنها نوشته شود)
نشانی دقیق محل سکونت فعلی: شهر خیابان کوچه شماره پلاک تلفن
نشانی دقیق محل سکونت دائم و الدین :
تاریخ امضاء

از بین تقاضاهای رسیده به ترتیب رجحانی امتیازات، عده‌ای انتخاب و اسامی آنان همراه با تاریخ مصاحبه در روز نوزدهم شهریور ماه جاری در روزنامه های کثیرالانتشار اعلام خواهد شد.

دانشگاه بوعلی

مجتمع علوم پزشکی وبهداشتی

آگهی پذیرش دانشجو در رشته بهداشت محیط

مجتمع علوم پزشکی وبهداشتی دانشگاه بوعلی سینا برای تحصیل دردوره فوق دیپلم (دانش بهری) بهداشت محیط در سال تحصیلی ۳۷ـ ۲٥۳٦ شاهنشاهی تعدادی دانشجو از بین داوطلبانی که در آزمایش همگانی سال جاری شرکت کرده وکارنامه دریافت‌داشته‌اند باتوجه‌بشرایط‌زیر پس ازطی مراحل انتخاب و مصاحبه می‌پذیرد .

۱ـ داشتن دیپلم ریاضی یاطبیعی
۲ـ دارا بودن برگ پایان خدمت وظیفه عمومی (برای مردان) ویا برگ پایان خدمات اجتماعی زنان و یامعافی دائم غیرپزشکی
۳ـ برخورداری از سلامت تن وروان بگواهی مرکز پزشکی دانشگاه بوعلی سینا
٤ـ داوطلبان باید در آزمایش همگانی یکی از زبانهای فرانسه یاانگلیسی را امتحان داده باشند.
٥ـ داوطلبان واجد شرایط که در سازمان های بهداشتی ودرمانی کشور سابقه خدمت و تجربه داشته باشند بایستی سوابق وفتوکپی مدارک مربوطه را همراه سایر مدارک ذکر شده ارسال‌دارند
٦ـ ازبین مستخدمین دولت فقط کارمندان سازمان های بهداشتی‌ودرمانی کشور با معرفی کتبی (که مبنی برعدم ممانعت آن سازمان برای تحصیل تمام وقت دراین دوره باشد) میتوانند داوطلب شوند در غیراینصورت از پذیرش و ادامه تحصیل کارمندان شاغل ممانعت خواهد شد
۷ـ دانشجویان پذیرفته شده موظفند تعهد رسمی بسپارند که بلافاصله پس از پایان دوره فوق مدت سه سال مداوم دریکی از سازمان های بهداشتی و بهزیستی کشور خدمت کنند در مقابل علاومبرمعافیت از پرداخت شهریه در دوران تحصیل ماهانه ٥٥۰۰ ریال کمک هزینه تحصیلی دریافت خواهند نمود.
۸ـ داوطلبان باید برگ درخواست ذیل این آگهی را تکمیل کرده وهمراه بامدارک مندرج درآن حداکثر تاتاریخ پنجم شهریور ماه۲٥۳٦ توسط پست سفارشی به نشانی: دانشگاه بوعلی سینا ـ دوره فوق دیپلم بهداشت محیط مجتمع علوم پزشکی و بهداشتی ، صندوق پستی ۲۱۷ همدان ارسال دارند. داوطلبین همچنین میتوانند مدارک خودرا تاتاریخ دوازدهم شهریور ماه جاری بدفتر مجتمع در همدان خیابان جهان‌نما ساختمان شماره ۳ دانشگاه بوعلی سینا در مقابل اخذ رسید تحویل نمایند.
تذکر: به تقاضاهائی که فاقد مدارک لازم یادرخواستهائی که‌بعد از پنجم شهریور ماه ۲٥۳٦ به پست تحویل شده باشد ترتیب اثر داده نخواهد شد.

برگ درخواست ثبت نام

اینجانب : نام خانوادگی نام دارای شناسنامه شماره صادره از:
داوطلب ورود به دوره فوق دیپلم بهداشت محیط مجتمع علوم‌پزشکی و بهداشتی دانشگاه بوعلی‌سیناهستم.
همراه این درخواست مدارک زیر را ارسال میدارم:
۱ـ فتوکپی کارنامه و یاگواهینامه دیپلم کامل متوسطه
۲ـ فتوکپی کارنامه آزمایش همگانی
۳ـ فتوکپی برگ پایان خدمت وظیفه و یا معافیت دائم (غیرپزشکی)
٤ـ دو برگ فتوکپی شناسنامه
٥ـ دو قطعه عکس ٤×٦ (مشخصات داوطلب پشت آنها نوشته‌شود)
نشانی دقیق محل سکونت فعلی: شهر خیابان کوچه شماره پلاک
تلفن نشانی دقیق محل سکونت دائم‌والدین: تاریخ امضاء

از بین تقاضا های رسیده به ترتیب رجحانی امتیازات ، عده‌ای انتخاب و اسامی آنان همراه‌باتاریخ مصاحبه در روز شانزدهم‌شهریور ماه جاری در روزنامه های کثیرالانتشار فقط یک نوبت اعلام خواهد شد.

احساسات غرورانگیز مردم ...

بقیه از صفحه ۲۱

اجتماعی این‌قیام وپی‌آمد و آن برخوردار شده ممکن‌است عظمت ان را درک بکند بلکه پاره‌ای از مردم که خود در بطن تحولات روزانه بوده‌اند شاید اهمیت آن را بدرستی احساس نکنند . ۲۸ امرداد نقطه عطفی در اوج دوران آشفته‌ای از شهریور ۲۵۰۰تا ۱۲ سال بعد بود که طی ان نفوذ بیگانگان راه را برتجلی استعداد های ملی و اصالت تاریخی این مملکت بسته بودو تشتت و تفرقه جای وحدت‌ملی را گرفته بود پیش رفت و شکوفائی متوقف مانده ومنابع ملی و طبیعی به یغما می‌رفت.

ان روز ایران کانون هرج ومرج ودسته بندی بود و امروز کانون ثبات و ارامش آنروز اقتصاد ایران چنان از هم پاشیده بود که برای تامین حقوق ماهانه کارمندانش دست نیاز بسوی کمک های خارجی داشت‌و امروز بمچنان مرحله‌ای ازقدرت و بهره‌وری اقتصادی رسیده که در زمره معدودی از کشور های جهان است که برنامه کمک های خارجی به کشور های نیازمند دارد .

ایران ان روز جامعه‌ای در چنگال نظام فئودالی بود کمبر محور استثمار دهقان وکارگر می‌گشت ولی امروز کشوری است که دهقانش صاحب زمین کارگرش در سود کارخانه سهیم و زندانش ازاد و سر بلند از حقوقی برابر مردان برخوردارند و منابع طبیعی به بیروزی از فلسفه اقتصاد دموکراتیک متعلق به هممردم است .

درآمد نفت

آقای نخست وزیر اضافه کرد :

آنروز درآمد حقیقی نفت ایران از آن خودش نبودولی امروز این درآمد عامل‌اصلی در اجرای طرح های عمرانی واقتصادی کشور است ونقش شاهنشاه ایران در دفاع از حقوق کشور های صادر کننده نفت زبانزد همگان در جهان است .

آنروز ایران کشوری عقب مانده بود که به حساب‌نمی‌آمد اما امروز نه‌تنها پرچمدار صلح منطقه است بلکه در مقاولات سیاسی جهان به عنوان‌عاملی باثبات و سرنوشت‌ساز به حساب آورده میشود

امروز همه شرایط بزرگی و عظمت برای ایران فراهم آمده است و به فرموده شاهنشاه‌در سرزمین ایران اکنون نسل سعادتمندی بروزش می‌یابد که شاهد پیروزمندورود کشور خویش به دوران تمدن بزرگ خواهد بود .

امروز ایران به عصر شکوهمند رستاخیز معنوی و فکری که درحقیقت یکی ازدست آورد های والای قیام ملی ۲۸ مرداد است قدم گذارده قیامی که‌زاده ۲۵۰۰ سال آگاهی ملی ایرانی بوده آنهم بادست‌آورد هائی والاتر و گرامی تر از هرچه که‌در مراحل گوناگون تاریخ ودر قیام های گذشته‌ملی نصیب ما شده است .

بسائقه چنین انگیزه هائی است که هرسال مردم سالروز قیام ۲۸ مرداد را باشکوه تر وعمیق‌تر از سال پیش گرامی داشته و خاطره آن را جشن میگیرند .

وباز به همین دلیل است که این روز تاریخی‌برای‌ملت‌ایران روز نیایش و سپاس استثنایش به‌درگاه خداوندی که چنین نظامی استوار از دوهزار و پانصد سال پیش به‌این طرف بما ارزانی داشته است .

سپاس به پیشگاه شاهنشاه بزرگ و فرمانده عالیقدر ایران که کشور را از گردابی‌مهیب رهائی بخشیدند و ایرانی را تولدی نودادند.

درود به روان شهیدان قیام ملی ۲۸ مرداد به همه زنان و مردانی‌که با خون خوددرخت پربار استقلال و شکوفائی ایران را بارور ساختند

سخنان دبیرکل حزب

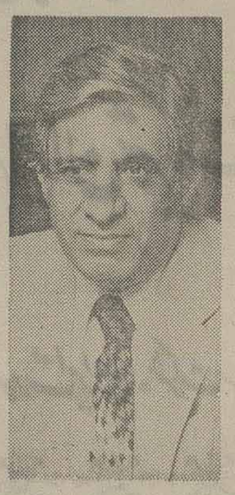

پس از سخنان آقای آموزگار آقای محمد باهری دبیر کل حزب رستاخیزملت ایران نیز ضمن سخنانی با اشاره به اهمیت این روز تاریخی گفت:

از سال ۲۵۰۰ تا سال ۲۵۱۲ شاهنشاهی کشورما نه تنها پیشرفتی نکرد بلکه گرفتار عقب ماندگی هائی‌شد و مهمترین مسئله توسعه فرهنگ و بهداشت بود که متوقف ماند نهضت صنعتی شدن که درزمان اعلیحضرت رضا شاه کبیر شروع شده بود دچار رکود شدکارخانه ها در آستانه ورشکستگی قرار گرفتند کشاورزی و اخلاق عمومی روبه انحلال میرفت کشور ما طی این ۱۲ سال عرصه توطئه هاو ضد ایرانی بود توطئه هائی که استقلال کشور ما را در معرض تهدید قرار داده بود ولی به لطف خداوند بزرگ و در سایه فرماندهی بزرگ مملکت این توطئه‌ها با شکست روبرو شد و کشور ما از خطر سقوط رهائی یافت و لطف خدا شاهنشاه و فرمانده مملکت رانجات بخشید . روز ۲۸ امرداد ۲۵۱۲ اوج این‌دسته بندیها بود و در همین روز دسته بندیها و توطئه ها با شکست روبرو شد و تجربه تلخ تاریخ در این روزپایان گرفت و نتایج بسیار مهمی را این تجربه برای ما بجای گذاشت نتیجه اول اینکه ایران را فرماندهی عالی و نظام شاهنشاهی نگهمیدارد و نتیجه دوم اینکه ملت ایران نیز نظام شاهنشاهی را درک کرده است از ۲۸ امرداد سال ۲۵۱۲ کەتوطئه های ضد ایرانی خنثی شد مملکت ما روبه توسعه گام نهاد پیشرفت هائی که هم اکنون نتایج درخشان آن‌در فرهنگی و اجتماعی کاملا زمینه های اقتصادی ـ مشهود است.

دبیر کل حزب ضمن سخنان خود گفت:

انقلاب ششم بهمن‌یکنشانه دیگر از تجربه بزرگ‌تاریخی بود این انقلاب باعث شدکه ما مشکلات داخلی‌را برطرف کنیم‌و برای پیشرفتهای بعدی آماده‌تر باشیم و این کار مهم فقط بدست فرمانده عالی مملکت‌یعنی شاهنشاه‌آریامهر عملی شد.

اصلاحات ارضی مبارزه با صاحبان نفوذ کاری که‌در کشور ما عملی‌شد درکشور های دیگر با خونریزی و جنگهای خونین و آنهم نه بطور کامل عملی شده است اما در کشور ما در زیرسایه فرمانده بزرگ ایران این تحولات شگرف بدون خونریزی ودر کمال‌مطلوب به مرحله اجرا درآمد این تجربه در رستاخیز ملت ایران بخوبی نمایان است.

وی سپس گفت : برای بازماندگان شهدای۲۸امرداد که جانشان را برای نجات شاهنشاهی ایران فدا کردند امروز افتخار بزرگی استو من به روان پاک شهدای قیام ملی ۲۸ امرداد درود میفرستم و به‌تمام بازماندگان شهدای این روز تاریخی تعظیم میکنم.

پس از سخنان دبیر کل حزب جواد شهرستانی شهردار تهران نیز در باره اهمیت این روز تاریخی سخنانی ایراد کرد.

نثار شاخه‌های گل

پس از پایان سخنان شهردار پایتخت نمایندگان نیروهای مسلح‌شاهنشاهی‌ـ قضات دادگستری‌ـ جامعه اصناف ـ خانه های اصناف و شورا های داوری ـ کارمندان دولت ـ نمایندگان رسانه‌های‌گروهی ـ کارگران نیروی پایداری‌ـ جنگلبانان‌ـ دانشجویان ـ سازمان زنان ایران و سپاهیان انقلاب به پای پیکره یادبود میدان ۲۸ امرداد شاخه های گل‌نثار کردند همزمان با نثار شاخه های گل دسته های موزیک شهربانی ـ ژاندارمری ـ نیروی زمینی و دانشکده افسری سرود های ملی و میهنی را می‌نواخت علاوه بر اعضای هیئت دولت و نمایندگان دو مجلس‌اعضای انجمن های ملی ـ معاونان نخست وزیر ـ معاون‌دبیر کل حزب و جمعی‌از مدیران کل وزارتخانه هاوسازمانی دولتی نیزدراین آئین‌شرکت داشتند.

میدان یادبود ۲۸ امرداد امسال بطرز باشکوهی آئین بندی شده بود و در چهار ضلع میدان پرچمهای سه رنگ شاهنشاهی همراه با شعار های‌ملی و میهنی‌نصب گردیده و پای پیکره میدان ۲۸ امردادباچراغهای الوان تزئین و نوار های‌رنگارنگ جلوه خاصی به این مراسم بخشیده بود. در این آئین اعضاء شرکت‌کننده درمراسم برای شرکت در مراسم بزرگداشت این روز تاریخی بانثار شاخه های گل‌به‌مقبره شهدای قیام ملی ۲۸امرداد رهسپار آرامگاه شهیدان شدند.

نثار تاج گل بر مزار سپهبد زاهدی بمناسبت سالگرد قیام ملی ۲۸ امرداد سال۲۵۱۲ شاهنشاهی‌ساعت ۱۰ صبح دیروز آقای امیر عباس هویدا وزیر دربار شاهنشاهی‌درآرامگاه‌مرحوم سپهبد زاهدی حضور یافته و تاج گلی نثار آرامگاه نمود.

آگهی پذیرش دانشجو برای دوره فوق لیسانس رشته علوم سیاسی دانشکده علوم سیاسی و اجتماعی درسال ۳۷-۲۵۳۶

دانشکده علوم سیاسی واجتماعی برای تحصیل دردوره فوق‌لیسانس رشته علوم‌سیاسی درسال تحصیلی ۳۷ـ۲۵۳۶ حداکثر ۱۵ نفردانشجو از طریق مسابقه ورودی‌و مصاحبه می‌پذیرد .

۱ـ لیسانس قابل‌قبول برای‌رشته علوم سیاسی

دارا بودن دانشنامه لیسانس در یکی ازرشته های علوم سیاسی و امور حزبی ، علوم سیاسی ، اقتصادی ، قضائی ، علوم اجتماعی ، علوم‌اداری، روزنامه‌نگاری ، تاریخ ، جامعه شناسی ، جغرافیا وفلسفه .

۲ـ میانگین قابل قبول

میانگین داوطلبان نباید از (۳)یا معادل آن در نظام های دیگر نمره‌گذاری طبق آئین‌نامه تبدیل میانگین سابق‌به جدیدمصوب وزارت‌علوم وآموزش عالی کمتر باشد .

تبصره ـ داوطلبانی که دارای دانشنامه رشته علوم سیاسی و امور حزبی یا علوم‌سیاسی می‌باشند با معدل (۲ر۵) بالا بشرط آنکه‌میانگین کل دروس مهادآنها (۳) باشد در صورت موافقت گروه آموزشی می توانند در امتحانات شرکت نمایند .

۳ـ مدارك لازم

فتوکپی دانشنامه یا گواهی‌نامه موقت لیسانس و در صورتی‌که مدرك از یکی ازدانشگاه های خارج از کشور صادر شده باشد ارزشیابی وزارت علوم و آموزش عالی .

۲ـ ریز نمرات‌دوره لیسانس‌باقیدمیانگین.

۳ـ ۲قطعه عکس ٤×٦.

٤ـ فتوکپی دفترچه خاتمه خدمت وظیفه عمومی یا معافیت دائم .

تبصره ـ فارغ التحصیلان خرداد ۲۵۳٦ که از معافیت تحصیلی استفاده نموده‌اند بشرط‌آنکه سن آنان از ۲۸ سال تجاوز ننماید می توانند کماکان از معافیت تحصیلی استفاده نمایند .

۵ـ۲برك رونوشت شناسنامه یا فتوکپی آن .

٦ـ داوطلبان باید مبلغ یکهزار ریال‌بابت ثبت‌نام به حساب شماره ۳۰۰بانك‌بازرگانی‌شعبه عباس‌آباد ـچهارراه فرح وارین نمایندورسیدآنرا همراه مدارك ارسال نمایند .

٤ـ مهلت ثبت‌نام وتاریخ امتحان

داوطلبان واجد شرایط می توانند از تاریخ انتشار این آگهی مدارك لازم را حداکثر تا ۱۲ شهریورماه بوسیله پست سفارشی ارسال‌دارند ویاتاتاریخ ۱۹ شهریورماه شخصا به دبیرخانه دوره فوق‌لیسانس ، خیابان آپادانا ـ نبش‌گلشن صبحها از ساعت ۹½ تا ۱۱½ ارائه دهند .

بمدارك ناقص وبمدارکی که بعدازاین‌تاریخ بدفتر دانشکده برسدترتیب اثرداده‌نخواهدشد.

تاریخ برگزاری امتحان مسابقه ورودی روز شنبه ۲۶ر٦ر۲۵۳٦ شاهنشاهی ٤ بعداز ظهر خواهد بود و داوطلبان می توانند روز چهارشنبه ۲۳ر٦ر۲۵۳٦ از ساعت ۹تا ۱۲ وبعداز ظهر از ساعت ۱۵ الی ۱۸ برای دریافت کارت ورود به جلسه امتحان به اداره آموزش دانشکده مراجعه نمایند .

محل امتحان در روز توزیع کارت اعلام می شود.

درخواست‌شرکت‌درمسابقه‌ورودی دانشکده علوم سیاسی واجتماعی.

نام خانوادگی	نام	شماره شناسنامه	محل صدور
نوع لیسانس	از	با میانگین	تاریخ تولد
تاریخ اخذ لیسانس		وضع نظام وظیفه	
نشانی کامل و شماره تلفن			

توضیح : پذیرفته شدگانی که دانشنامه آنان غیر از رشته علوم سیاسی است باید تعدادی‌ازواحدهای دوره لیسانس را که دانشکده تعیین می کند ، بگذرانند .

هواپیمائی ملی ایران «هما»

هواپیمائی ملی ایران «هما»
آگهی استخدام

هواپیمائی ملی ایران «هما» برای تکمیل کادر کارمندی خود در تهران افراد واجد شرایط ذیل رابرای مشاغل بازرگانی ، خدمات فرودگاهی ، عملیات ، مالی و تدارکات با برخورداری از مزایا و در اختیار قرار دادن امکانات زیر بهمکاری دعوت مینماید :

۱ـ آموزش های عمومی و تخصصی در «هما» وسایر موسسات آموزشی و آموزش زبان در صورت لزوم .
۲ـبرخورداری از حقوق و مزایای مکفی .
۳ـ امکانات رفاهی گسترده .
٤ـ استفاده از بیمه های درمانی‌موسسات داخلی وبین‌المللی .
۵ـ بیمه عمر و حوادث در حین کار وخارج ازمحیط کار .
٦ـ مزایای مسافرت با «هما» و سایرخطوط بین‌المللی .

شرایط احراز شغل :

۱ـدارا بودن دیپلم کامل متوسطه در یکی از رشته های طبیعی ، ریاضی ، بازرگانی با حداقل معدل ۱۳ر۵

۲ـ داشتن برك پایان خدمت و یا معافیت دائم از خدمت وظیفه (داوطلبانیکه حداکثر درآبان ماه۲۵۳٦خدمت سربازی ایشان پایان می یابدنیز می توانند در این آزمایش شرکت نمایند) .

۳ـ حداکثر سن ۲۵ سال .

٤ـ قبول شدن در آزمایشات‌کتبی،مصاحبه ومعاینات پزشکی طبق استاندارد «هما» .

۵ـ شاغل نبودن در سازمان های دولتی .

از داوطلبان واجد شرایط تقاضا میشود دو قطعه عکس ٤×۳ باضافه فرم تکمیل شده ذیل‌را باپست سفارشی به آدرس تهران ـ هواپیمائی ملی ایران «هما» صندوق پستی ۲۸۰۰ پروژه استخدامی شماره ۲۸ ارسال دارند . به مدارکی که بعداز تاریخ ۲۶ر٦ر۲۵۳٦ دریافت شودترتیب اثر داده نخواهد شد .

کارت ورودبه‌جلسه آزمایش در محل اداره استخدام «هما» واقع‌در خیابان تخت طاووس‌نبش روزولت بترتیب ذیل توزیع‌میگردد :

از حروف الف تا ش از ساعت ۳ الی ۵ بعداز ظهر روز سه‌شنبه ۲۹ر٦ر۲۵۳٦

از حروف ص تا ی از ساعت ۳ الی ۵بعداز ظهر روز چهارشنبه ۳۰ر٦ر۲۵۳٦

آزمایش کتبی در تاریخ جمعه ۱ مهرماه ۲۵۳٦ انجام خواهد شد . محل و ساعت آزمون درروز توزیع کارت اعلام خواهد شد .

هواپیمائی ملی ایران
برك درخواست شغل :

نام ونام خانوادگی		سال تولد	دیپلم متوسطه رشته
معدل کل		وضعیت‌نظام وظیفه	
آدرس : شماره پلاك	کوچه	خیابان	شهر
منطقه پستی	شماره تلفن		سوابق خدمت تمام وقت
نام موسسه	مدت		
اطلاعات ۲۸	۱ـ		امضاء
	۲ـ		
	۳ـ		

مدرسه‌عالی بازرگانی

آگهی ثبت نام پذیرفته‌شدگان دوره‌روزانه

وشبانه‌سال تحصیلی ۳۷-۲۵۳٦

ثبت‌نام کلیه پذیرفته شدگان مدرسه‌عالی بازرگانی برای سال تحصیلی ۳۷ـ ۲۵۳٦ با رعایت شرایط‌اختصاصی‌مندرج در دفترچه راهنمای آزمون همگانی ۳۷ـ۲۵۳٦سازمان‌سنجش آموزش‌کشور در محل مدرسه عالی بازرگانی واقع در عباس‌آباد خیابان بخارست به ترتیب ذیل انجام میگیرد .

شنبه ۱۲ شهریور ۲۵۳٦

از ساعت ۸ صبح الی یك بعداز ظهر رشته‌بازرگانی باکهاد کامپیوتر و انفورماتیك (دوره روزانه)
از ساعت ٤ الی ۸ بعداز ظهر رشته‌بازرگانی باکهاد کامپیوتر و انفورماتیك (دوره شبانه)

یکشنبه ۱۳ شهریور ۲۵۳٦

از ساعت ۸ صبح الی یك‌بعد از ظهر رشته‌بازرگانی باکهاد حسابداری (دوره روزانه)
از ساعت ٤ الی ۸ بعداز ظهر رشته بازرگانی باکهاد حسابداری (دوره شبانه)

دوشنبه ۱٤ شهریور ۲۵۳٦

از ساعت ۸ صبح الی یك بعداز ظهر رشته‌بازرگانی باکهاد مدیریت (دوره روزانه)
از ساعت ٤ الی۸ بعداز ظهر رشته بازرگانی باکهاد مدیریت (دوره شبانه)

چهارشنبه ۱٦ شهریور ۲۵۳٦

از ساعت ۸ صبح الی یك بعداز ظهررشته‌بازرگانی بین‌الملل (دوره روزانه)

پنجشنبه ۱۷ شهریور ۲۵۳٦

از ساعت ۸ صبح الی‌یك بعداز ظهر رشته‌بازرگانی باکهاد بازاریابی (دوره روزانه)

مدارك لازم برای ثبت نام :

۱ـعین کارنامه یا گواهی قبولی ششم متوسطه و یك برك فتوکپی آن
۲ـ رسید دو برك تائیدیه دیپلم متوسطه از اداره‌کل امتحانات وزارت آموزش و پرورش
۳ـ عین گواهینامه قبولی سالهای اول تا پنجم متوسطه و یك‌برك فتوکپی از هر کدام .
٤ـ بیست‌و چهار قطعه عکس ٤×٦ که‌درسال ۲۵۳٦ گرفته شده باشد .
۵ـ عین شناسنامه و هفت برك فتوکپی آن
٦ـ اصل کارنامه سازمان سنجش آموزش کشوردر سال ۲۵۳٦ شاهنشاهی
۷ـ برای دانشجویان ذکور دوره شبانه دو برك فتوکپی از کارت پایان خدمت وظیفه عمومی یاگواهی معافیت دائم (ثبت نام کلیه بانوان و دوشیزگان از لحاظ مشمولیت بلامانع است باستثناء آنانکه مشغول خدمت در یکی از سپاهیان انقلاب هستند).
۸ـ در مورد دانشجویان دوره روزانه :
الف ـثبت نام کسانی که در خرداد ۲۵۳٦ از دبیرستان فارغ‌التحصیل شده‌اند از لحاظ مشمولیت بلامانع است.
ب ـ ثبت نام متولدین ذکور سال ۲۵۱۸ و بعدازآن بدون توجه به‌تاریخ‌اخذ دیپلم آنها از لحاظ مشمولیت بلامانع است .
ج ـ متولدین سال ۲۵۱۷ و قبل از آن که دیپلم‌سال های قبل میباشند برای ثبت نام باید نوعی برك‌معافیت یا پایان خدمت و یا دفترچه آماده بخدمت که‌مهروغیبت‌ومنع تحصیلی نداشته باشد و تا اول مهر ماه۲۵۳٦ اعتبار داشته باشد بانضمام دو برك فتوکپی آن‌تسلیم نمایند .
د ـ متولدین سالهای ۲۵۱۷ و قبل از آن‌که‌بصورت‌متفرقه موفق باخذ دیپلم شده‌اند باید ازلحاظ‌مشمولیت وضع روشنی داشته باشند .
هـ ـ ثبت‌نام کلیه بانوان ودوشیزگان ازلحاظ مشمولیت بلامانع است باستثناء افرادیکه مشغول خدمت‌در یکی از سپاهیان انقلاب هستند .
و ـ دانشجویانیکه سال گذشته در دانشکده یا موسسه آموزش عالی دیگری تحصیل میکردند بایستی سازمان امور دانشجویان کشور وزارت علوم‌وآموزش عالی با تغییر رشته ایشان موافقت نمایند.

توضیحات :

۱ـ پذیرفته شدگانی که مایل باستفاده ازآموزش رایگان نباشند باید شهریه خود را از قرار هفتادهزار ریال برای هر سال تحصیلی بحساب ۱۰٦٦ بانك‌بیمه ایران شعبه کریمخان زند پرداخت و رسید آنرا همراه با سایر مدارك به قسمت‌آموزش‌مدرسه عالی بازرگانی تسلیم نمایند .
۲ـ استفاده از مزایای دانشجوئی و کمك هزینه تحصیلی و مسکن دراین‌مدرسه عالی طبق مقررات و قوانین و آئین‌نامه های مربوط به‌دانشجویان واجد شرایط میسر میباشد .
۳ـ ادامه تحصیل در مدرسه عالی بازرگانی تابع آئین‌نامه ها و مقررات مربوط میباشد .

م‌الف ۱۲۷٤۵

شمسی آقامحمدی ۲۹ متر ۳ـ زرین اسماعیلی‌از اصفهان۸۲ر۲٦ متر .

مردان :

۵۰۰۰ متر : ۱ـ محمدوجدان زاده از تبریز۴۲ر۱٤ـ۲ دقیقه۲ـ محمد علی سماوات شریف از همدان ۱ر۱۳ـ۱۵ دقیقه ۳ ـ نعمت‌الله مجیدی از لرستان ٤ر۳۵ـ۱۵ دقیقه .

پرتاب‌دیسک : ۱ـسلمان‌حسام ۸٦ر٤۵متر ۲ـ قادر حردانی از خوزستان۴۲ر۳۹متر ۳ـ مصطفی کریمی از لرستان ۸۰ر۳۸ متر .

۸۰۰ متر : ۱ـ هاشم قربانعلی ۴۳ر۵۹ـ۱ دقیقه ۲ـ روح‌الله میر حسینی از اصفهان ۸۰ر۵۹ـ ۱ دقیقه ۳ـ حسن اکبرپوراز تبریز ۲ دقیقه .

۴۰۰ متر مانع : ۱ـ غلامرضا فهیمی از خوزستان ۹۳ر٤۵ثانیه ۲ـ رسول میری‌از خراسان۷ر۵۸ ثانیه ۳ـ محمد رضا امینی از اصفهان ٦۰ر۵۹ ثانیه .

پرش ارتفاع : ۱ـ تیمورغیاثی ۱٦ر۲ متر ۲ـ سعیدابیکچی۹۹ر۱ متر ۳ـ هادی مهدیان‌از مازندران ۹۹ر۱ متر .

پرتاب چکش : ۱ـ صادق موسوی از تبریز ۸۸ر٤٤ متر ۲ـ علی خضری‌از خوزستان ۵٤ر٤۳ متر ۳ـ میرزا اکبر جاوید۱۰ر۲۷ متر .

۳۰۰۰ متر مانع : ۱ـ جعفر نادری‌فرد از همدان٦ر۳٦ـ۹دقیقه ۲ـ سید حسن حسینی ازهمدان ٦ر۳۸ـ۹ دقیقه ۳ـ اکبرآشتیانی ۲۰ر٤٤ـ۹ دقیقه .

پرش طول: ۱ـاسحاق‌سامنژاد از خراسان ۱۲ر۷ متر ۲ـآشور یلفی ۹۱ر٦ متر ۳ـ خسروحلمی از همدان ۷۸ر٦ متر

٤×۱۰۰ امدادی : ۱ ـ خوزستان ۹ر۱۹ ـ ۳ دقیقه ۲ ـ همدان ٤ر۲۸ ـ ۳ دقیقه ۳ ـ اصفهان ۲ر۳۲ـ ۳ دقیقه

بررسی مشکلات مردم شرق تهران

ماوجه‌المصالح اختلاف دیگران شده‌ایم!

سند مالکیت داریم ، پروانه ساختمانی داریم، عوارض نوسازی داده‌ایم و ... اما حق فروش نداریم!

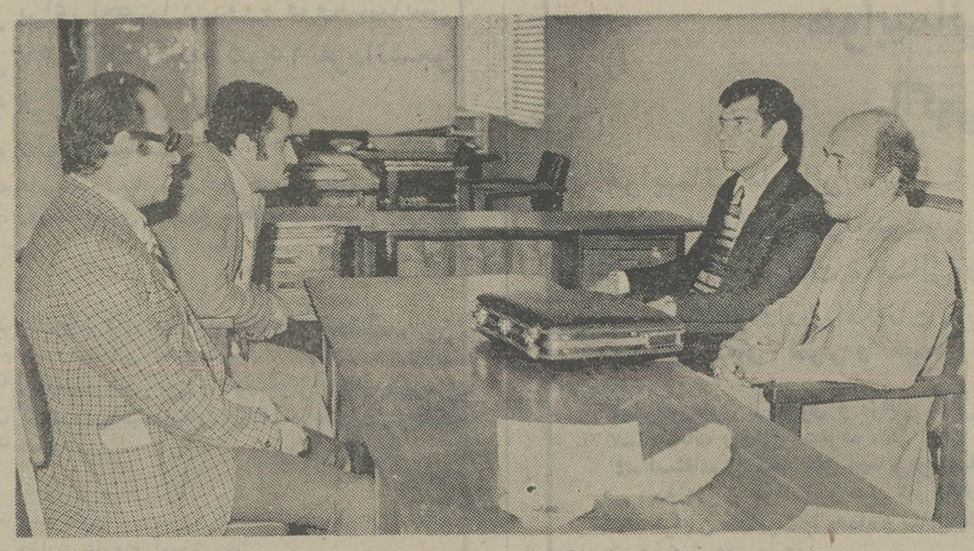

نمایندگان اهالی شرق‌تهران‌مشکلات خود را باخبرنگار ما درمیان گذاشتند ..

سند مالکیت داریم پروانه ساختمانی داریم ، عوارض نوسازی رامرتبامطالبه‌کرده‌اند و ما هم پرداخته‌ایم ، آب و برق و تلفن و سایرتسهیلات شهری داریم اما بعد از ده سال حق هیچگونه معامله‌ای روی ملک و خانه‌خودنداریم.

غلامرضا نورمحمدی نماینده صدها نفر از اهالی‌شرق‌تهران میگوید : از سال ۱۳۳۵به بعد شرکت عمرانی وثوق قسمتی‌از زمین‌هایش را در خیابان های فرح‌آباد نیروی هوایی وجنوب تهران‌نو ، به قطعات کوچکو بزرگ تفکیک کرده و بفروش رسانده است ، درتمام این‌مدت نه تنها هیچیک از ادارات و سازمانهای دولتی به این نقل انتقالات ملکی ایراد نگرفته‌اند بلکه همه تسهیلات قانونی را هم برای ساختن این خانه‌ها و فروشگاهها و آپارتمانها فراهم کرده‌اند .

مثلا اداره ثبت اسناد ، به همه ما سند مالکیت داده‌است، شهرداری خودش پروانه ساختمانی داده که براساس آن در زمین‌های‌خودمان‌مسکن احداث کرده‌ایم .

بانکهای مختلف مثل بانک رهنی ، درمقابل وثیقه همین خانه‌ها به ما وام داده‌اند شرکت بیمه ایران همه این خانه‌ها را بیمه کرده است ، شهرداری هرسال عوارض نوسازی و سطح شهررامطالبه کرده و ما هم مرتبا پرداخته‌ایم

وزارت نیرو به همه خانه‌های ما آب و برق ، و شرکت مخابرات اشعاب تلفن داده است اما حالا بعد از ۱۰ـ۱۵ سال ناگهان همه معاملات را روی این زمین‌ها و ساختمان ها منع کرده‌اند واز انتقال و فروش هزاران خانه و ملک شخصی جلوگیری میکنندچرا؟

منصور اخلاقی یکی دیگراز نمایندگان این جمع کثیر می گوید : شهرداری با شرکت عمرانی وثوق اختلافاتی دارند که حالا ما را وجه‌المصالحه قرار داده‌اند چون شهرداری مدعی است که‌ازشرکت‌عمرانی وثوق مطالباتی دارد که شرکت وثوق از پرداخت‌آنهاخودداری میکند و حالا بجای آنکه راه قانونی و اساسی برای‌دریافت مطالباتش انتخاب کند انگشت روی هزاران خانه‌ای گذاشته است که بیست سال قبل به صورت زمین‌های بایر از طرف شرکت وثوق به افراد مختلف فروخته شده و همه مقامات رسمی از جمله خودشهرداری هم این معاملات را نافذ و صحیح دانسته‌اند چون نه‌تنها پروانه ساختمانی داده‌اندبلکه بعدها هم به این ساختمانها هیچگونه اعتراضی نکرده‌اند و علاوه بر همه اینها عوارض نوسازی و سطح شهروماليات را هم از ما گرفته‌اند .

اسداله زارع نماینده دیگری از این جمع چند هزار نفر میگوید در زمانی که کمبود مسکن بزرگترین مشکل‌اجتماعی ما را تشکیل‌میدهد و درموقعی که همه دستگاهها به تکاپو افتاده‌اند تا این مشکل را از سر راه مردم بردارند حالا ما که صاحب مسکن هستیم و این مسکن را هم با پول بانک رهنی و سایر بانکها تهیه کرده‌ایم میگویندکه بیایید زمین ها را در ازاء بدهی بیست سال قبل شرکت وثوق به ما پس بدهید . چون مالک اولیه این زمینها به شهرداری بدهی دارد .

اگر او بدهی دارد چرا از خودش نمیگیرید ما که طبق همه موازین و مقررات مملکتی و با اطلاع دستگاه‌های اداری این زمینها را خریده‌ایم و تاکنون هم بعضی از این‌خانه ها بارها دست بدست شده تا به ما رسیده است .

نقشه هوایی

محمد رضا قوه میگوید : سازمان نقشه برداری کشوردر سال ۱۳۳۵ یک نقشه هوایی از شهر تهران تهیه کرده است که از جمله مسیل ها رودخانه‌ها و تپه و ماهورهای اطراف تهران را نمایش‌میدهد اما حالا بعد از بیست‌سال آن شواهد و قرائن باقی نمانده است . حتی تهران امروز با تهران هفته قبل هم تفاوت‌پیدا کرده است چون در تهران هر روز هزاران خانه و خیابان و کوچه ساخته میشد که اجبارا نقشه‌ها را تغییر میدهددرحالی کهشهرداری‌میگوید چون‌چندتا از این خانه‌ها در مسیل قرار گرفته‌اند شرکت عمرانی وثوق حق فروش آنها را نداشته است .

در این مساله ما حرفی نداریم شرکت وثوق خودش باید جواب بدهد اما مساله اینجاست که همین شهرداری برای همین زمین‌ها پروانه ساختمانی داده ، اداره ثبت، سند مالکیت داده و سایر مراجع مملکت هم این مالکیت ها را محترم شمرده‌اند حالا اگر حرفی دارند گریبان‌شرکت وثوق را بگیرند.چون‌همین‌حالا هم هزاران خانه هست که هرماه باید به بانکهای مختلف اقساط وامهای ساختمانی خودشان را بپردازندوعوارض نوسازی آنرا بدهند .

شهرداری اگر روی بعضی از زمینها با شرکت وثوق‌دعوا دارد چرا عوارض‌آن را از ما میگیرند و بعلاوه چرا معاملات را روی بقیه زمینها که برسر آنها دعوایی وجود ندارد،منع کرده‌اند .

سالگرد ۲۸ مرداد

روز قیام سجاعانه ملت ایران را

همراه با درودهای فراوان بروان همه شهدای

راه آزادی وعموم مردم ایران تبریک میگوییم

لوانت اکسپرس ترانسپورت ایران «شرکت سهامی خاص»

① آگهی های رسمی شرکتها: ● تأسیس شرکتهای جدیدالتأسیس ● تغییرات اساسنامه شرکتها ● افزایش سرمایه ● تصمیمات جدید ● انحلال ⊘

آگهی تفویض و تغییر محل شرکت فوسیکو ایران سهامی خاص ثبت شده بشماره ۲۳۳۳۰

باستناد صورتجلسه مورخ ۲۷ر۲ر۳۶ هیئت مدیره شرکت فوسیکوایران سهامی خاص تصمیمات زیر اتخاذ گردید ۱ـ کلیه اسناد مالی تعهدآور ازجمله چکها ـ سفته ها ـ بروات بیش از یکمیلیون ریال بامضاء آقای علیرضا صاحب یا آقای ضیاءالدین طباطبائی همراه با امضاء آقای مهدی سیامکی یاآقای ریچاردجان‌موکت معتبر میباشد ۲ـ کلیه اسناد مالی تعهدآور از جمله چکها ـ سفته ها ـ بروات کمتر از یکمیلیون‌ریال باامضاء متفق آقایان مهدی سیامکی وریچاردجان‌موکت معتبر میباشد ۳ـ نشانی شرکت ازمحل سابق به میدان آرژانتین خیابان بیهقی خیابان چهارده شماره یازده طبقه سوم منتقل گردید.

مدیر کل ثبت شرکت ها و مالکیت صنعتی ـ یحیی‌مدنی

آگهی تصمیمات هیئت مدیره شرکت جنرال تولز (سهامی خاص)ثبت شده بشماره ۱۱۰۶۷

طبق صورتجلسه هیئت مدیره‌مورخ ۲۷ر۴ر۳۶ شرکت مزبور .

۱ـ آقای ناصر پاشا بجای آقای پرویز پاشا بسمت مدیر عامل شرکت انتخاب گردیدند، مدیر عامل مجری مصوبات هیئت مدیره بوده و حدود اختیارات مشارالیه هرچندگاه یکبار اعلان و آگهی خواهد شد .

۲ـ در اجرای ماده (۱۹) اساسنامه شرکت مقرر گردید که کلیه اوراق و اسناد بهادار و یا تعهدآور شرکت باید به امضای رئیس هیئت مدیره باتفاق مدیر عامل شرکت بوده و ممهور به مهر شرکت باشد .مدیر عامل حق دارد که اوراق و اسناد عادی را به تنهائی امضاء نماید .

مدیر کل ثبت شرکتها و مالکیت صنعتی ـ یحیی مدنی
م‌الف ۱۲۵۰۶

آگهی تصمیمات مجمع عمومی عادی سالیانه شرکت سهامی خاص خدمات دریائی تایدواتر خاورمیانه ثبت شده بشماره ۱۲۳۴۱

طبق صورتجلسه مجمع عمومی عادی سالیانه مورخ ۳۱ر۳ر۳۶ شرکت مزبور .

۱ـ ترازنامه و حساب سود و زیان سال مالی۲۵۳۵ بتصویب رسید .

۲ـ آقای رضا تهرانی بسمت بازرس اصلی و آقای‌صادق نجفی بسمت بازرس علی‌البدل برای‌مدت یکسال انتخاب‌شدند.

۳ـ روزنامه کثیرالانتشار اطلاعات جهت درج آگهی ها و اطلاعیه های شرکت تعیین گردید.

۴ـ آقای کلایدپاتریک پارکر بسمت عضو هیئت مدیره برای بقیه مدت تصدی هیئت مدیره انتخاب شد .

م‌الف ۱۲۵۱۹

مدیر کل ثبت شرکتها و مالکیت صنعتی ـ یحیی مدنی

آگهی تصمیمات مجمع عمومی عادی سالیانه شرکت سهامی خاص تولیدی و صنعتی پ .ین ایران ثبت شده بشماره ۱۳۸۷۸

طبق صورتجلسه مجمع عمومی عادی سالیانه مورخ ۳۰ر۳ر۳۶ شرکت مزبور .

۱ـ آقای ناصر پاشا بجای آقای پرویز پاشا بسمت مدیر عامل شرکت انتخاب گردیدند، مدیر عامل مجری مصوبات هیئت مدیره بوده و حدود اختیارات مشارالیه هرچندگاه یکبار اعلان و آگهی خواهد شد .

۲ـ در اجرای ماده (۱۹) اساسنامه شرکت مقرر گردید که کلیه اوراق و اسناد بهادار و یا تعهدآور شرکت باید به امضای رئیس هیئت مدیره باتفاق مدیر عامل شرکت بوده و ممهور به مهر شرکت باشد .مدیر عامل حق دارد که اوراق و اسناد عادی را به تنهائی امضاء نماید .

مدیر کل ثبت شرکتها و مالکیت صنعتی ـ یحیی مدنی
م‌الف ۱۲۵۰۶

آگهی تصمیمات مجمع عمومی عادی سالیانه شرکت سهامی خاص خدمات دریائی تایدواتر خاورمیانه ثبت شده بشماره ۱۲۳۴۱

طبق صورتجلسه مجمع عمومی عادی سالیانه مورخ ۳۱ر۳ر۳۶ شرکت مزبور .

۱ـ ترازنامه و حساب سود و زیان سال مالی۲۵۳۵ بتصویب رسید .

۲ـ آقای رضا تهرانی بسمت بازرس اصلی و آقای‌صادق نجفی بسمت بازرس علی‌البدل برای‌مدت یکسال انتخاب‌شدند.

۳ـ روزنامه کثیرالانتشار اطلاعات جهت درج آگهی ها و اطلاعیه های شرکت تعیین گردید.

۴ـ آقای کلایدپاتریک پارکر بسمت عضو هیئت مدیره برای بقیه مدت تصدی هیئت مدیره انتخاب شد .

م‌الف ۱۲۵۱۹

مدیر کل ثبت شرکتها و مالکیت صنعتی ـ یحیی مدنی

آگهی تصمیمات مجمع عمومی عادی سالیانه شرکت سهامی خاص تولیدی و صنعتی پ .ین ایران ثبت شده بشماره ۱۳۸۷۸

طبق صورتجلسه مجمع عمومی عادی سالیانه مورخ ۳۰ر۳ر۳۶ شرکت مزبور .

۱ـ آقای ناصر پاشا بجای آقای پرویز پاشا بسمت مدیر عامل شرکت انتخاب گردیدند، مدیر عامل مجری مصوبات هیئت مدیره بوده و حدود اختیارات مشارالیه هرچندگاه یکبار اعلان و آگهی خواهد شد .

۲ـ در اجرای ماده (۱۹) اساسنامه شرکت مقرر گردید که کلیه اوراق و اسناد بهادار و یا تعهدآور شرکت باید به امضای رئیس هیئت مدیره باتفاق مدیر عامل شرکت بوده و ممهور به مهر شرکت باشد .مدیر عامل حق دارد که اوراق و اسناد عادی را به تنهائی امضاء نماید .

مدیر کل ثبت شرکتها و مالکیت صنعتی ـ یحیی مدنی
م‌الف ۱۲۵۰۶

آگهی تصمیمات مجمع عمومی عادی سالیانه شرکت سهامی خاص ثابت‌پاسال ثبت شده بشماره ۱۸۹۸

طبق صورتجلسه مجمع عمومی عادی سالیانه مورخ ۱۵ر۴ر۳۶ شرکت مزبور ۱ـ ترازنامه و حساب سود و زیان سال مالی ۲۵۳۵ بتصویب رسید ۲ـ آقای سید علی‌شجاعی بسمت بازرس اصلی و آقای عباس وفائی بسمت بازرس علی‌البدل برای مدت یکسال انتخاب شدند ۳ـ روزنامه کثیرالانتشار اطلاعات، جهت درج آگهی ها واطلاعیه های شرکت تعیین گردید.

م‌الف ۱۲۶۶۴

مدیر کل ثبت شرکت ها و مالکیت صنعتی ـ یحیی‌مدنی
آ ـ ۲۵۰۶۴

آگهی تصمیمات مجمع عمومی عادی سالیانه شرکت سهامی خاص صنایع‌شیمیائی‌ایران‌وغرب ثبت شده بشماره ۲۱۰۳۰

طبق صورتجلسه مجمع عمومی عادی سالیانه مورخ ۱۹ر۴ر۲۵۳۶ شرکت مزبور .

۱ـ آقایان محمد مهدی لاری ـ مهندس حسین لاری و دکتر حمید لاری بسمت اعضاء هیئت مدیره برای مدت دو سال انتخاب گردیدند .

۲ـ ترازنامه و حساب سود و زیان سال مالی ۲۵۳۵ بتصویب رسید .

۳ـ آقای محمود بزرگپور یزدی بسمت بازرس اصلی و آقای محمد تقی گرجی بسمت بازرس علی‌البدل برای مدت یکسال انتخاب شدند .

۴ـ روزنامه کثیرالانتشار اطلاعات جهت درج آگهی هاو اطلاعیه های شرکت تعیین گردید و بموجب صورتجلسه مورخ ۱۹ر۴ر۲۵۳۶ هیئت مدیره آقایان محمد مهدی لاری بسمت رئیس ـ حسین لاری بسمت نایب‌رئیس هیئت مدیره انتخاب گردیدند .

مدیر کل ثبت شرکتها ومالکیت صنعتی ـ یحیی مدنی
م‌الف ۱۲۵۱۵

آگهی شرکت ساختمانی بنادر ایران (سهامی خاص)ثبت شده بشماره ۲۰۶۴۳

برابر صورتجلسه مجمع عمومی عادی سالیانه شرکت ساختمانی بنادر ایران (سهامی خاص) مورخ ۲۸ر۴ر۳۶ ضمن تصویب ترازنامه و حساب سود و زیان سال ۲۵۳۵ آقایان علینقی سعیدی و پرویز اظهاری برای مدت یکسال بترتیب بعنوان بازرسان اصلی و علی‌البدل شرکت انتخاب شدند . ضمنا کلیه آگهی های شرکت در روزنامه اطلاعات منتشر خواهد شد .

مدیر کل ثبت شرکتها ومالکیت صنعتی ـ یحیی مدنی
م‌الف ۱۲۵۱۸

آگهی تصمیمات مجمع عمومی عادی سالیانه شرکت جنرال تونز (سهامی خاص)ثبت شده بشماره ۱۱۰۶۷

طبق صورتجلسه مجمع عمومی عادی سالانه مورخ ۲۵ر۴ر۳۶ شرکت مزبور .

۱ـ ترازنامه و حساب سود و زیان سال مالی ۲۵۳۵به تصویب رسید .

۲ـ آقای جمشید فرجی بسمت بازرس اصلی‌وآقای‌حمید مقدم بسمت بازرس علی‌البدل شرکت برای مدت یکسال انتخاب شدند .

۳ـ روزنامه کثیرالانتشار اطلاعات جهت درج آگهی‌ها و اطلاعیه های مربوط به شرکت برای مدت یکسال تعیین شد.

م‌الف ۱۲۵۰۷

مدیر کل ثبت شرکتها و مالکیت صنعتی ـ یحیی مدنی
آ ـ ۲۴۹۴۶

آگهی تغییرات در شرکت سهامی خاص مدرن اسلوب ثبت شده بشماره ۶۱۲۶

برابر تصمیم مجمع عمومی عادی سالیانه مورخ ۱۵ر۴ر۲۵۳۶ تغییرات زیر در شرکت مذکور بعمل آمد.

۱ـ ترازنامه مالی سال ۲۵۳۵ شرکت بتصویب رسید۲ـ آقای قاسم حسنی مقدم بسمت بازرس اصلی و آقای علی‌اکبر رنگ امیز بسمت بازرس علی‌البدل برای مدت یکسال انتخاب شدند۳ـ روزنامه اطلاعات جهت درج و نشر آگهی ها تعیین شد ۴ـ آقایان : مهندس حسن ملکزاده ـ حسین افروزه ـ مهدی‌نوری ـ مهندس مسعود قادسی و بهمن مهین‌عبدالله‌زاده بسمت اعضاء هیئت مدیره برای مدت دوسال انتخاب گردیدند ۵ـ بموجب صورتجلسه هیئت مدیره مورخ ۱۵ر۴ر۲۵۳۶ آقای مهندس حسن ملکزاده بسمت مدیر عامل و رئیس هیئت مدیره و آقای حسین افروزه بسمت قائم‌مقام مدیر عامل و آقای مهدی نوری بسمت نایب رئیس هیئت مدیره برای مدت دوسال برگزیده شدند ۶ـ حق امضاء کلیه چکها ـ سفته ها ـ بروات ـ اسناد تعهدآور ورسمی و قرارداد ها، بامدیر عامل بمتهائی ویادو نفرازپنج نفر اعضای هیئت مدیره متفقا و بامهرشرکت معتبر میباشد.

مدیرکل ثبت شرکت ها و مالکیت صنعتی ـ یحیی‌مدنی
م‌الف ۱۲۵۰۸

آ ـ ۲۴۹۶۴

آگهی تصمیمات مجمع عمومی عادی سالیانه شرکت سهامی خاص صادرات پنبه و کنجاله شمال ثبت شده بشماره ۱۰۰۱۵

طبق صورت جلسه مجمع عمومی عادی سالیانه مورخ ۲ر۵ر۳۶ شرکت مزبور ۱ـ ترازنامه و حساب سود و زیان سال مالی اول تیرماه ۲۵۳۵ الی پایان خرداد ماه ۳۶ به تصویب رسید.

۲ـ آقای حسین قریب بسمت بازرس اصلی و آقای حاج مهدی‌فلسفی بسمت بازرس علی‌البدل برای مدت یکسال انتخاب شدند.

۳ـ روزنامه کثیرالانتشار اطلاعات جهت درج آگهی‌و اطلاعیه های شرکت تعیین گردید.

م‌الف ۱۲۶۶۶

مدیر کل ثبت شرکت ها و مالکیت صنعتی ـ یحیی‌مدنی

آگهی تصمیمات مجمع عمومی عادی سالیانه شرکت خاص طبی و بهداشتی کلینیک ایرانشهر ثبت شده بشماره ۱۰۰۴۴

طبق صورتجلسه مجمع عمومی عادی سالیانه مورخ ۲۱ر۴ر۳۶ شرکت مزبور

۱ـ ترازنامه و حساب سود وزیان سال مالی ۲۵۳۵ بتصویب رسید۲ـ روزنامه کثیرالانتشار اطلاعات جهت درج آگهی هاو اطلاعیه های شرکت تعیین گردید.

م‌الف ۱۲۵۱۲

مدیر کل ثبت شرکتها و مالکیت صنعتی ـ یحیی‌مدنی
آ ـ ۲۴۹۴۰

آگهی تصمیمات‌مجمع عمومی عادی سالیانه شرکت سهامی خاص موتور بال ثبت شده بشماره ۸۵۳۴

طبق صورتجلسه مجمع عمومی عادی سالیانه مورخ ۲ر۴ر۳۶ شرکت مزبور

۱ـ ترازنامه و حساب سود وزیان سال مالی ۲۵۳۵ تصویب رسید.

۲ـ آقای فیروز سلطانزاده بسمت بازرس اصلی و آقای محمد رضا تقی زاده بسمت بازرس علی‌البدل برای مدت یکسال انتخاب شدند.

۳ـ روزنامه کثیرالانتشار اطلاعات جهت درج آگهی ها اطلاعیه های شرکت تعیین گردید.

م‌الف ۱۲۵۱۳

مدیر کل ثبت شرکتها و مالکیت صنعتی. یحیی‌مدنی
آ ـ ۲۴۹۶۲

آگهی تصمیمات مجمع عمومی عادی سالیانه شرکت سهامی خاص پنبه شمال ثبت شده بشماره ۶۶۷۲

طبق صورت جلسه مجمع عمومی عادی سالیانه مورخ ۲ر۵ر۳۶ شرکت مزبور ۱ـ ترازنامه و حساب سود و زیان سال مالی از تیرماه ۲۵۳۵ الی پایان خرداد ماه ۳۶ بتصویب رسید.

۲ـ آقای حاج مهدی فلسفی بسمت بازرس اصلی و آقای حسین قریب بسمت بازرس علی‌البدل برای مدت یکسال انتخاب شدند.

۳ـ روزنامه کثیرالانتشار اطلاعات جهت درج آگهی‌ها و اطلاعیه های شرکت تعیین گردید.

م‌الف ۱۲۶۶۵

مدیر کل ثبت شرکت ها و مالکیت صنعتی ـ یحیی‌مدنی

آگهی تصمیمات مجمع عمومی عادی سالیانه شرکت سهامی خاص صنعتی الکترونیک خراسان ثبت شده بشماره ۱۷۰۳۶

طبق صورتجلسه مجمع عمومی عادی سالیانه مورخ ۳۰ر۳ر۲۵۳۶ شرکت مزبور .

۱ـ ترازنامه و حساب سود وزیان سال مالی ۲۵۳۵ بتصویب رسید .

۲ـ آقای محمدعلی هاشمی یزدان‌پناه‌بسمت بازرس‌اصلی و آقای تقی نوید بسمت بازرس علی‌البدل برای مدت یکسال انتخاب شدند .

۳ـ روزنامه کثیرالانتشار اطلاعات جهت درج آگهی ها و اطلاعیه های شرکت تعیین گردید

مدیر کل ثبت شرکتها ومالکیت صنعتی ـ یحیی مدنی
م‌الف ۱۲۵۱۱

آ ـ ۲۴۹۴۷

آگهی افزایش سرمایه شرکت معادن لوت (سهامی خاص) ثبت شده بشماره ۵۱۷۵

باستناد صورتجلسه مجمع عمومی فوق‌العاده مورخ ۳۰ر۳ر۳۶ سرمایه شرکت ازمبلغ پنجاه و دو میلیون وهشتصد هزار ریال به نود و دو میلیون و چهارصد هزار ریال منقسم به نود و دو هزار و چهارصد سهم هزارریالی بانام تمام پرداخت افزایش یافت و مبلغ اضافه سرمایه بموجب گواهی شماره ۳۴۶۴۷ ـ ۲۷ر۴ر۳۶ بانک ملی ایران شعبه مرکزی تودیع گردیده و ماده ۶ اساسنامه بشرح فوق‌اصلاح شد ضمنا ذیل ثبت از نظر امضاء در تاریخ ۱ر۵ر۳۶ تکمیل گردید.

م‌الف ۱۲۵۲۰

مدیر کل ثبت شرکتها و مالکیت صنعتی ـ یحیی مدنی

آگهی تغییرات در شرکت سهامی‌خاص‌دامداری و کشاورزی به هشت ثبت شده‌بشماره۲۳۳۷۷

طبق صورتجلسه مورخ ۱۳ر۴ر۳۶مجمع‌عمومی عادی و فوق‌العاده شرکت سهامی خاص دامداری و کشاورزی بهشت تغییرات زیر درشرکت نامبرده بعمل آمده است .

۱ـ قسمت اول ماده ۲۸ اساسنامه بشرح مندرج در صورتجلسه و قسمت اول‌ماه ۳۳ اساسنامه طبق صورتجلسه مربوطه اصلاح و تصویب شد.

۲ـ ترازنامه و حساب مملکرد سال ۲۵۳۵ بتصویب رسید.

۳ـ آقای منوچهر مسعودی و خانم فرح‌امیرچوپانی بترتیب بسمت بازرس اصلی و بازرس علی‌البدل برای مدت یکسال انتخاب شدند.

۴ـ روزنامه اطلاعات جهت درج آگهی های شرکت تعیین شد .

۵ـ سرمایه شرکت ازمبلغ یک میلیون ریال به مبلغ

مدیر کل ثبت شرکت ها و مالکیت صنعتی ـ یحیی‌مدنی
م‌الف ۱۲۵۱۶

مدیر عامل غریک منفردا باحق توکیل غیر ومهر شرکت باشد ومحل شرکت بنشانی تهران خیابان کاخ شمالی بالاتر ازبولوار شماره ۸۲ طبقه پنجم تعیین شد .

بعنوان رئیس هیات مدیره ابقاءو مهندس محمدظهیر بعنوان نایب‌رئیس و مدیر عامل شرکت‌تعیین شدند ومقرر گردید کلیه قراردادها واوراق واسناد تعهدآور واداری شرکت وچکها وبروات و سفته ها بامضاء رئیس هیات مدیره یا بیست وپنج میلیون ریال محل مطالبات حاصل شد.شرکاء افزایش یافت و ماده ۵ اساسنامه بشرح زیر اصلاح‌گردید.

ماده۵ سرمایه شرکت بالغ برپیست و پنج میلیون ریال میباشد که به دوهزار و پانصد سهم بانام هر یک به‌بهای اسمی ده هزار ریال تقسیم شده و تماما پرداخت گردیده است .

۶ـ طبق صورتجلسه‌هیئت مدیره خانم مریم واثق‌نوری

آگهی تصمیمات مجمع عمومی عادی سالیانه شرکت سهامی عام سیمان فارس و خوزستان ثبت شده بشماره ۴۰۸۱

طبق صورتجلسه مجمع عمومی عادی سالیانه مورخ ۲۵ر۴ر۲۵۳۶ شرکت مزبور ۱ـ ترازنامه و حساب سود و زیان سال مالی ۲۵۳۵ بتصویب رسید ۲ـ آقایان دکتر محمدعلی معدل و مهندس نصراله اعتمادی بسمت بازرس اصلی و آقایان منصور مینو و میرعزیز ملجاءالحسینی بسمت بازرس علی‌البدل برای مدت یکسال انتخاب شدند.۳ـ روزنامه های کثیرالانتشار اطلاعات و کیهان جهت درج آگهی ها و اطلاعیه های شرکت تعیین گردید .

م‌الف ۱۲۶۶۳

مدیر کل ثبت شرکت ها و مالکیت صنعتی ـ یحیی‌مدنی

آگهی انتخاب هیئت مدیره و تغییرات دیگر در شرکت سهامی خاص ماربنایم تکنیک ثبت شده بشماره ۲۳۴۲۱

برابر تصمیم مجمع عمومی عادی سالیانه مورخ ۲۷ر۴ر۳۶ تغییرات زیر درشرکت مذکور بعمل آمد.

۱ـ ترازنامه سال ۲۵۳۵ شرکت بتصویب رسید .

۲ـ آقای قاسم حسنی‌مقدم بسمت بازرس اصلی و آقای علی‌رنگ آمیز بسمت بازرس علی‌البدل برای مدت یکسال انتخاب شدند.

۳ـ روزنامه اطلاعات برای درج و نشر آگهی ها تعیین شد.

۴ـ آقایان : مهندس حسن ملک زاده ، مهندس مرتضی حسنی‌مقدم ـ نادر نفیسی ـ مهندس مسعود قادسی ـ سعید لباسچی بسمت اعضای هیئت مدیره برای مدت دو سال ـ انتخاب شدند.

۵ـبموجب صورتجلسه هیئت مدیره مورخ ۲۷ر۴ر۲۵۳۶ آقای مهندس مرتضی حسنی مقدم بسمت رئیس هیئت مدیره و آقای نادر نفیسی بسمت مدیر عامل و آقای حسن ملکزاده بسمت نایب رئیس هیئت مدیره برای مدت دو سال برگزیده شدند .حق‌امضاء کلیه چکها ـ سفته‌ها و بروات‌و اسنادرسمی وتعهدآور بادو نفر از پنج‌نفر اعضای هیئت مدیره متفقا و بامهر شرکت معتبر میباشد اوراق عادی وقراردادها را مدیر عامل بمتهائی امضاء خواهد نمود .

مدیر کل ثبت شرکت ها و مالکیت صنعتی ـ یحیی‌مدنی
م‌الف ۱۲۵۰۹

آگهی تبدیل سهام با نام بسهام بی‌نام‌درشرکت جنرال مکانیک سهامی خاص ثبت شده بشماره ۴۳۲۰

طبق صورتجلسه مورخ ۸ر۳ر۳۶ مجمع عمومی فوق‌العاده شرکت جنرال مکانیک (سهامی خاص) قسمتی از سهام شرکت ازبانام بسهام بی‌نام تبدیل گردید وماده ۵ اساسنامه بشرح زیر اصلاح شده است ماده ۵ـ سرمایه شرکت عبارتست از مبلغ پنجاه و پنج میلیون ریال که به یکهزار و یکصد سهم‌پنجاه هزار ریالی بی‌نام تقسیم و تماما پرداخت شده است .

مدیر کل ثبت شرکتها ومالکیت صنعتی ـ یحیی مدنی
م‌الف ۱۲۵۱۷

آگهی تعویض حق امضاء در شرکت سهامی خاص فیروز ثبت شده بشماره ۲۵۸۷

طبق صورتجلسه هیئت مدیره مورخ ۲۷ر۴ر۳۶ شرکت سهامی خاص فیروز مقرر گردید در غیاب آقای عزیزالله‌زهرائی عضو هیئت مدیره آقای احسان‌اله رجائی اوراق و اسناد و چکها و سفته‌ها و بروات شرکت را بجای نامبرده امضاء نمایند .

م‌الف۱۲۵۲۲

مدیر کل ثبت شرکتها و مالکیت صنعتی ـ یحیی مدنی

آگهی تصمیمات مجمع عمومی عادی سالیانه شرکت تولید سم ایران (سهامی خاص) ثبت شده به شماره ۲۶۹۴۶

طبق صورتجلسه مجمع عمومی عادی سالیانه مورخ ۶ر۴ر۲۵۳۶ شرکت مزبور .

۱ـ ترازنامه و حساب سود وزیان سال مالی ۲۵۳۵ بتصویب رسید .

۲ـ آقای احمد زینی بسمت بازرس اصلی و آقای ایرج نیک نژاد بسمت بازرس علی‌البدل برای مدت یکسال تعیین شدند .

۳ـ روزنامه کثیرالانتشار اطلاعات جهت درج آگهی ها و اطلاعیه های شرکت تعیین گردید .

مدیر کل ثبت شرکتها ومالکیت صنعتی ـ یحیی مدنی
آ ـ۲۴۹۴۳

آگهی تصمیمات مجمع عمومی عادی سالیانه شرکت سهامی خاص نیک‌کارثبت شده‌بشماره ۱۷۰۶۷

طبق صورتجلسه مجمع عمومی عادی سالیانه مورخ ۲۸ر۳ر۲۵۳۶ شرکت مزبور .

۱ـ ترازنامه و حساب سودو زیان سال مالی ۲۵۳۵ بتصویب رسید .

۲ـ آقای رضا روحانی بسمت بازرس اصلی و آقای غلامحسین شهریاری بسمت بازرس علی‌البدل برای مدت یک سال انتخاب شدند .

۳ـ روزنامه کثیرالانتشار اطلاعات جهت درج آگهی‌ها و اطلاعیه های شرکت تعیین شد .

مدیر کل ثبت شرکتها ومالکیت صنعتی ـ یحیی مدنی
م‌الف ۱۲۵۱۴

رقاص اندیشمند، در نقش رستم، ناموفق بود

رقصندگان گروه کارولین کارلسن پیش از شروع برنامه درنقش رستم

«کارولاین کارلسن» را چنانکه عنوان شده بود چندان هم در اوج پرواز ندیدیم.

هر چند وی بعنوان یک رقصنده توانایی در خوری داشت (که البته استثنائی هم نبود) اما در مقام طراح رقص که ظاهرا ملاک ارزشمند تری برای انتخاب او در جشن هنر بشمار میرفت، نمود چندانی نداشت و کارش ضعیف بود.

به این ترتیب القاب طویل رقاص اندیشمند که فکر خلاقه‌ای دارد و همین مسئله به کار او ارزش می بخشد، آنچنانکه باید در مورد خانم کارلسن صدق نکرد.

نخست بایستی به مسئله اساسی در رقص و بخصوص باله پرداخت.

این مسئله در وهله نخست شامل زیبایی و هماهنگی حرکات رقصندگان است و سپس رعایت تنوع در مورد طراحی حرکت.

در مورد اول باید اذعان داشت که بی تردید رقصندگان گروه کارلسن به تنهایی در ارائه حرکت بگونه‌ای ظریف مهارت داشتند اما فقدان یک طراحی متکی برمیزانسن شکیل و هماهنگ، تمامی زحمات آنها را در حرکات جمعی از بین میبرد و حرکت های جمعی در بسیاری از لحظات آنچنان مغشوش جلوه می نمود که نمی توانست زیبایی عمومی نمایش را تضمین کند، با توجه به این نکته که البته گاه این اغتشاش تعمدی بود، اما هر بی نظمی نیز میتواند نظمی در خور خود داشته باشد که بدان زیبایی بخشد.

در مورد دوم بایستی گفت که تشابه حرکات در تمامی زمینه رقص مزبور، عامل مهمی در یکنواختی ریتم حرکت بود یعنی ضعف بزرگ دیگری برای طراح رقص.

به هر حال فکر میکنم چنین اصولی در هنر باله بطور اعم صدق کند و تنها مرتبط با باله کلاسیک نباشد و بنا بر این به رقص «انسانی بنام موجود» نیز که به اصطلاح در حیطه باله مدرن قرار میگیرد، مربوط شود. در این میان، اجرا تنها به مدد موسیقی و بعد نور است.

که میتواند به سختی خود را از یکنواختی نجات دهد و بنظر قابل تحمل بیاید و مناسب و فوق العاده زیبای نقش رستم به یاریش آمده است و در واقع هم به رقص و هم به صحنه، فضایی جذاب و گیرا می بخشد. گروه مزبور هم با توجه به همین خاصیت نقش رستم بی دلیل و با دلیل والبته بیشتر بیّ دلیل نمایش موزون خود را در محیط بازنقش رستم پراکنده‌اند و به این ترتیب خواسته‌اند نخست از طریق موسیقی بعد از طریق نور و سرانجام با واسطه فضای جذاب محل اجرا، تماشاگر را مرعوب سازند، حال آنکه اگر قصد به رخ کشیدن زیبایی های نقش و نگارهای نقش رستم از طریق نور پروژکتورها و قرار گرفتن بدن رقصنده‌ای در برابر این نقوش است باید گفت این قصد نقش بر آب میشود چون هر لحظه‌ای که رقص در دل قاب نقوش نقش رستم به تصویر می آید عظمت و هیبت آن نقش های از دیر به یادگار مانده است که ما را تحت تاثیر قرار میدهد نه حرکات مغشوش و نازیبای رقصندگان گروه «کارلسن» دیگر اینکه در بسیاری صحنه ها مثلا صحنه قرار گرفتن بدنها روی هم چنانکه سرها خطی پلکانی تشکیل میدهند، که تصویر کمابیش زیبایی بود، گروه موفق نمی شوند زیبایی تصویر را حفظ کنند و به محض حرکت به سبب ایجاد ناهماهنگی جمعی و نه نقص در حرکات فردی، زیبایی ساخته شده فنا میشود. یکنواختی ریتم که بدان اشاره شد پس از تطور و تحول آدمها درطی رقص و بیرون امدن از پیله‌هایشان و آشکارشدن رنگ سپید لباس هایشان که تا این اواخر تماما تیره بوده است، دچار دگرگونی شده و رقص تندتر میشود تا با اوج موسیقی همخوانی داشته باشد.

ابتکار استفاده از رقص «مینی بوس» نیز درآخرین صحنه نمایش مینی بوس درحالیکه رقصندگان سوارپرانند همزمان با پخش موسیقی چندین باردورخود میچرخند نمی تواند تحسین تماشاگران ایرانی را که حالا دیگر اینکارها زیاد برایشان تازگی ندارد، برانگیزد. درچنین شکلی میتوان حق داد به خیلی ها که چشم بسته تنها گوش هایشان متوجه و متمرکز به موزیک پرطنین بلند گوها شود و سراخر هم مثل استاد «امین الله حسین» گله داشته باشند که سرشان دردگرفته است.

بدینگونه است که موزیک و نور یک ریتم ساختگی به رقص می بخشند.

به عبارتی دیگر اجرای «انسانی بنام موجود» خیلی بیش از آنکه بر حرکات استوار باشد برپایه موسیقی و با فاصله کمی برگونه‌ای طراحی نور سوار است.

چنانکه بنظر می آید همسر خانم کارلسن آقای جان دیویس که طراح نور و صحنه است بیشتر از آنکه باید، (به سبب ضعف طراحی رقص) گل می کند، حال آنکه در این مورد هم اگر بخواهیم با انصاف باشیم کار چندانی صورت نگرفته است در این طراحی صحنه که تشکیل یافته از صحنه‌ای مسطح، وسیع و معمولی، فضای مناسب و فوق العاده زیبای نقش رستم به یاریش آمده است و در واقع هم به رقص و هم به صحنه، فضایی جذاب و گیرا می بخشد. گروه مزبور هم با توجه به همین خاصیت نقش رستم بی دلیل و با دلیل والبته بیشتر بیّ دلیل نمایش موزون خود را در محیط بازنقش رستم پراکنده‌اند و به این ترتیب خواسته‌اند نخست از طریق موسیقی بعد از طریق نور و سرانجام با واسطه فضای جذاب محل اجرا، تماشاگر را مرعوب سازند، حال آنکه اگر قصد به رخ کشیدن زیبایی های نقش و نگارهای نقش رستم از طریق نور پروژکتورها و قرار گرفتن بدن رقصنده‌ای در برابر این نقوش است باید گفت این قصد نقش بر آب میشود چون هر لحظه‌ای که رقص در دل قاب نقوش نقش رستم به تصویر می آید عظمت و هیبت آن نقش های از دیر به یادگار مانده است که ما را تحت تاثیر قرار میدهد نه حرکات مغشوش و نازیبای رقصندگان گروه «کارلسن» دیگر اینکه در بسیاری صحنه ها مثلا صحنه قرار گرفتن بدنها روی هم چنانکه سرها خطی پلکانی تشکیل میدهند، که تصویر کمابیش زیبایی بود، گروه موفق نمی شوند زیبایی تصویر را حفظ کنند و به محض حرکت به سبب ایجاد ناهماهنگی جمعی و نه نقص در حرکات فردی، زیبایی ساخته شده فنا میشود. یکنواختی ریتم که بدان اشاره شد پس از تطور و تحول آدمها درطی رقص و بیرون امدن از پیله‌هایشان و آشکارشدن رنگ سپید لباس هایشان که تا این اواخر تماما تیره بوده است، دچار دگرگونی شده و رقص تندتر میشود تا با اوج موسیقی همخوانی داشته باشد.

ابتکار استفاده از رقص «مینی بوس» نیز درآخرین صحنه نمایش مینی بوس درحالیکه رقصندگان سوارپرانند همزمان با پخش موسیقی چندین باردورخود میچرخند نمی تواند تحسین تماشاگران ایرانی را که حالا دیگر اینکارها زیاد برایشان تازگی ندارد، برانگیزد. درچنین شکلی میتوان حق داد به خیلی ها که چشم بسته تنها گوش هایشان متوجه و متمرکز به موزیک پرطنین بلند گوها شود و سراخر هم مثل استاد «امین الله حسین» گله داشته باشند که سرشان دردگرفته است.

تاریخ ژاپن از طریق سینما

سانشوی مباشر تعلیق واقعیت و افسانه

بیژن امکانیان

سانشوی مباشر

کارگردان: کنجی میزو گوشی

فیلمنامه: یوشی تاکایودا ـ فوجی یاهیرو

براساس رمانی از: اوگای موری

فیلمبردار: کازوئو میاگادا

موسیقی: فومیوها یاساکا

بازیگران: کیشوهانایاگی ـ کیوکوکاواگا

اکتیا که کونو

«سانشوی مباشر» دربخش سینمای ژاپن دریازدهمین جشن هنر نمایش درآمد.

بی تردید این فیلم اگر بهترین فیلم کنجی میزو گوشی فیلمساز شهیر ژاپنی نباشد از شاهکارهای مسلم اوست، غنای تصویری و کمپوزیسیون خاص میزو گوشی که جدا از جوهر زیبایی در بطن خود اصالتی همسنگ اصیل ترین افسانه های ژاپنی را داراست، به فیلم برغم تمامی خشونت های ظاهری، لحنی شاعرانه بخشیده است بدانگونه که اگر از محتوای فیلم که قالب یک ملودرام تاریخی را بخود پذیرفته است بگذریم، باتسلط کم نظیر فیلمسازی رودر رو میشویم که در بازسازی این موضوع که شاید بارها پیش ازآن در اشکال مختلف درسینمای ژاپن به تصویر درآمده، قدرتی شگرف و ذوقی بی همتا بخرج داده است.

میز و گوشی این فیلم را دوسال پیش ازمرگ خود، درسال ۱۹۵۴ ساخته است و هرچند که پس از آن نیز چندین اثر دیگر خلق کرده اما فیلم مذکور درمیان آثار اخیرش، «عاشقان مصلوب»، «یوجستومونوگاتاری» «خیابان شرم»، «یانگ کویی فی» و «زن شایعه» از ارزشی فراتر برخوردار است.

مهم اینست که دیدگاه انسانی «میز و گوشی» در «سانشوی مباشر» دردام اخلاقیات صرف نمی افتد و به ساختمان ملو درام قصه (که ساختمان غالب فیلمهای ژاپنی ملهم از افسانه ها است)، درجهت نزدیکی به یک پیام ضد استثماری یاری میدهد. بدینصورت است که پیام اجتماعی فیلم از محدوده‌ی عاطفی قصه پای بیرون می نهد و پیش از آنکه سوزناک جلوه کند بطرزی صریح و موجز علیه بردگی در رژیم فئودالها و بسود آزادی انسان سخن میگوید.

اما درعین حال پیچ و خم های عاطفی قصه باتکیه برهشیاری کارگردان و با استفاده از سبکی شاعرانه و توأم با اندیشه سبب میگردد تااین پیام بگونه‌ای شعاری رخ ننماید و بعبارتی از طریق بیان سینمایی فیلمساز، تلطیف شود.

اصولا ریتم فیلم از میان همین تناوب صحنه های شاعرانه و خشونت باراست که زاده میشود. اگر نگاه کنیم به فصل نفس گیر جدایی مادر و بچه ها از یکدیگر توسط فروشندگان برده، که از طریقی اعجاب انگیز و با ضرب آهنگی استثنائی به تصویر می آید و آنگاه این فصل را با فصل ما قبل آن مقایسه کنیم به چنین تناوب هوشمندانه‌ای که موجب تلطیف تمامی ساختمان فیلم میشود پی میبریم.

پیش ازاین فصل، مادر و کودکانش به اتفاق پیرزنی که همراه آنانست درآرامشی و امنیتی ظاهری بسر میبرند آتش درکنارشان و بچه ها درخوابی خوش و این روال باسکون وقارآمیز دوربین همراه است تا صبح فردا که مادر و پیرزن سوار قایق میشوند و برده فروشان، کودکان را به اجبار درکنار خود نگهمیدارند. ازین لحظه تلاش مادر و فرزندان برای پیوستن به یکدیگر آغاز میگردد و بناگهان تمامی آرامش ظاهری فیلم از طریق قطع های سریع درهم ریخته میشود اما این تهاجم تصویری پیش از آنکه اثر خود را ازدست دهد با افتادن پیرزن به درون دریا و فرو رفتن او درآب و آنگاه از طریق یک «فیداوت» آرام به آرامش و سکون قبلی می پیوندد.

همین لحن دردناک درسکانس مرگ دختر (آنجو) بگونه‌ای شاعرانه پس از طی یک فصل سریع وخشن (فرار پسر و تعقیب وی از جانب افراد سانشو) تکرار میشود اما اینبار باتأمل بیشتر دوربین برروی موج های دایره واری که براثر فرو رفتن دختر درعمق آب برسطح دریاچه میپراکنند. تأمل بیشتر بدان سبب است که میز و گوشی از طریق یک نمای مابین فرو رفتن دختر را درآب نشان نمیدهد (هرفیلمساز دیگری بود به احتمال زیاد آن را نشان میداد) و بجای آن بامکث کردن برروی امواج، مرگ دختر را لطیف تر جلوه میدهد و بدینسان به ریتم فیلم تعادل می بخشد.

و اینچنین است که فیلم به مرز مشترکی میان افسانه و واقعیت دست می یابد و از طریق لطف افسانه، واقعیتی تلخ را مجسم میسازد.

سانشوی مباشر هشتاد و هشت دقیقه است و نخستین نمایش آن در اروپا در فستیوال کان ۱۹۵۴ بوده است.

بستور

کارگردان: مهدی فقیه (ایران)

یک نمایش عروسکی که به‌وسیلهٔ گروه تئاتر عروسکی ادارهٔ کل فرهنگ وهنر فارس، جزء برنامه‌های آزاد جشن هنر امسال اجرا می‌شود.

غلامحسین جورکش نویسندهٔ این متن است. سروده‌های متن از گاتهای زرتشت و خواندن سرودها به زبان زند، توسط دکتر کیخسرو جاماسب آسا، دستور بزرگ شهر بمبئی انجام گرفته است.

● طراح و کارگردان مهدی فقیه ـ سازندگان عروسکها: مهدی فقیه، رضا جاهدی، صمد نایینی، محمود پاک‌طینت، کاظم صراطی، مجید افشاریان، ناصر عدلو، کورش نادری، شهلا افشاریان.

فیلم کورو ساوا نمایش داده نشد

«آنها که برروی دم ببر پای نهادند» اثر مشهور «اکیرا کورو ساوا» فیلمساز اندیشمند ژاپنی که قرار بود در ساعت سه بعد از ظهر پس از نمایش فیلم «سانشوی مباشر» به نمایش در بیاید نشان داده نشد و ما را که امید به دیدن این فیلم نادیده بسته بودیم مایوس بجای نهاد.

علت هر چه باشد قابل قبول نیست چرا که قبلا از طرف سازمان جشن هنر اعلام شده بود که بیست و چهار فیلم از سینمای ژاپن ارسال شده که پس از بررسی چهارده تای آن که فیلم فوق از آنجمله است برای نمایش در جشن هنر انتخاب شده‌اند.

به این ترتیب میبایستی منتظر بود که در دیگر برنامه ها نیز تغییراتی رخ دهد.

لازم به توضیح است که بجای فیلم «کورو ساوا» فیلم دیگری با نام «افسانه گنجی» به کارگردانی «یوشی مورا» به نمایش در آمد.

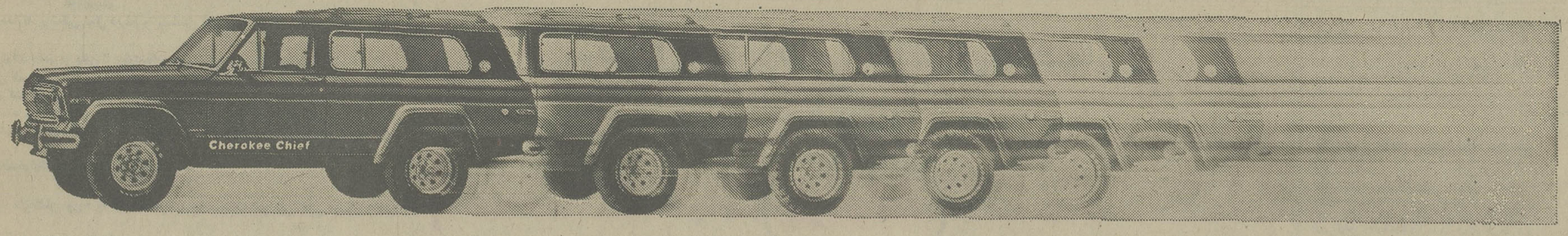

چروکی چیف یک اتومبیل با امتیازات چند اتومبیل

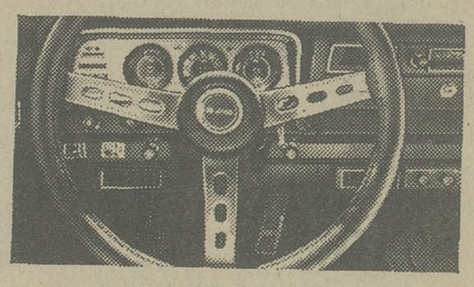

* چروکی چیف دارای کاپوت کوتاه و پائین است که باعث دید بهتر میشود. * چروکی چیف مجهز به صندلی‌های مجزای جلو و صندلی سه نفره استاندارد عقب است که جای وسیع و راحتی را فراهم میآورد.

چروکی چیف مجهز به مدرنترین لوازم و متعلقات لوکس.

کولر ـ رادیو ـ ساعت ـ فندک ـ فرمان وترمز هیدرولیکی ـ شیشه‌های رنگی ـ گرم کن شیشه عقب ـ برف پاک کن دوسرعته ـ شیشه شوی برقی ـ شیشه بالابر عقب و سویچ کنترل مجاور راننده برای بستن درب عقب ـ آفتابگیر ـ کمربند ایمنی ـ باک مجهز به قفل ـ کف پوش موکت ـ صندلی مجزا درجلو با تکیه‌گاه دست ـ باربند ورشوئی و کمربند ایمنی.

شرکت سهامی جیپ پارت با ۲۰ سال سابقه وتجربه وتخصص وباتعمیرگاههای مجهز وسرویس وخدمات پس از فروش چروکی چیف را با لوازم یدکی فراوان درسراسر کشور دراختیار شما قرار میدهد.

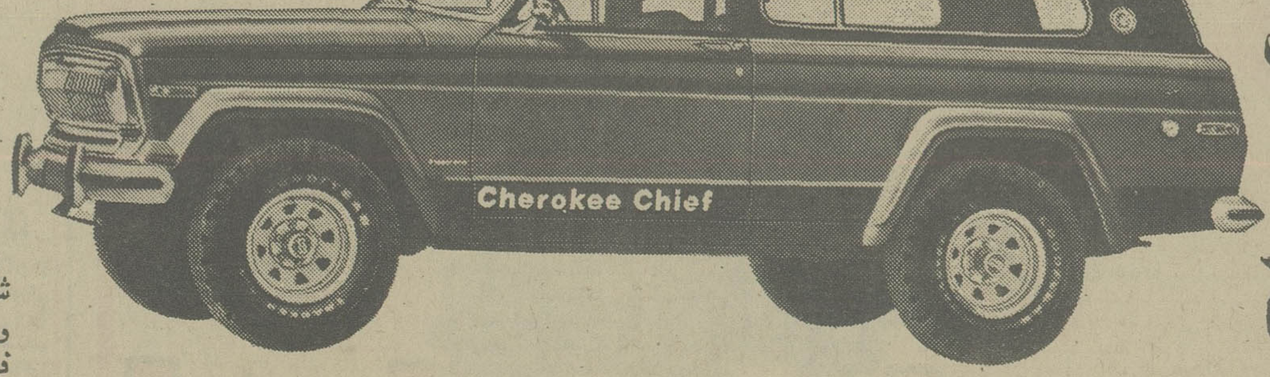

چروکی چیف شاهکار جدید امریکن موتورز آمریکا

* چروکی چیف مجهز به دو دفرنسیال "کوادراتراک" بهترین و پیشرفته‌ترین سیستم دو دفرنسیال در جهان است که کوهستانها، بیابانها، تپه‌ها و کلیه پستی و بلندیها رابه راحتی خیابانها پشت سر میگذارد.

* چروکی چیف با ارتفاع بیشتر از سطح زمین احتمال هرگونه برخورد با موانع را از میان میبرد.

* چروکی چیف مجهز به رکاب درهای ورودی و درب عقب کم ارتفاع است که سوار و پیاده شدن را تسهیل میکند.

Jeep

شرکت سهامی جیپ پارت خیابان اکباتان ساختمان جیپ تلفن ۳۰۵۴۴۵ تا ۳۰۵۴۴۹.

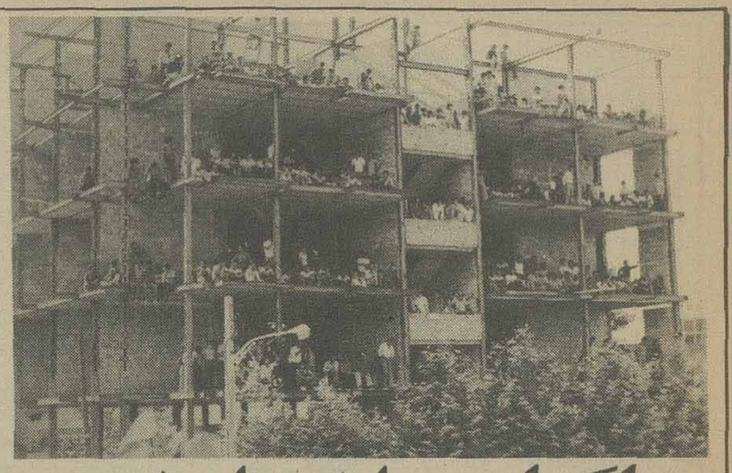

اگر این ساختمان نبود

فکر می کنید، این مردم، چرا درساختمانی درحال احداث، این چنین گردآمده اند؟

اینان مشتاقان سرازپا نشناخته مسابقات فوتبال تیم سپیدرود رشت هستند که درزیرگروه جام تخت جمشید، اکنون برای خود مقامی دارد و چشم ها را به قهرمانی این دسته و رسیدن به بزرگان دوخته است.

تنها استادیوم ورزشی رشت، گنجایش انبوه تماشاگر را ندارد. قبل از آغاز هر مسابقه، استادیوم پرمی شود و صدها نفر پشت درهای بسته میمانند. استاندار گیلان چندی قبل وعده کرده بود که جایگاههای داخل استادیوم را افزایش دهد، اما این وعده تاکنون عملی نشده است. معاون استاندار که ضمنا رئیس و مسئول فوتبال رشت هم هست، نیز تاکنون تلاشی برای ایجاد جایگاه بیشتر و پاسخ به خواست مشتاقان نکرده است

وقتی تیم سپید رود مسابقه دارد این ساختمان می تواند بیش از پنجهزارتومان درآمد داشته باشد. روزهای مسابقه صاحب ساختمان کارهای ساختمانی را تعطیل می کند تا این مشتاقان بتوانند خود را از گوشه و کنار ساختمان بالا بکشند و مسابقه را تماشا کنند.

درحالیکه صاحب ساختمان که شاید باورزش هیچ میانه ای هم ندارد، دلش برای مردم می سوزد چرا مسئولان دل نمی سوزانند؟

این عکس را یک خواننده روزنامه بهنگام سفر به شمال برداشته و بما داده است بااین امید که چاپ عکس دل مسئولان را به رحم آورد و آنها را به یاد وعده ای که داده بودند بیندازد.

به عکس خوب نگاه کنید: خطر درکمین نشسته است. اگر حادثه ای رخ دهد، چه کسی جوابگو خواهد بود؟ لابد صاحب ساختمان را دراز می کنند. مگر حکایت ثواب وکباب رانشنیده اید؟

انستیتو عالی علوم بیمارستانی آگهی پذیرش دانشجو

انستیتو عالی علوم بیمارستانی درسال تحصیلی ۳۷-۳۶ در شش رشته بشرح زیر طبق ضوابط مندرج در صفحه ۱۱۰ راهنمای داوطلبان ورود به آموزش عالی دانشجو می‌پذیرد.

کد ۱- بهداشت صنعتی — لیسانس
کد ۲- بهداشت مدارس — ،،
کد ۳- پرستاری (B.S) — ،،
کد ٤- علوم آزمایشگاهی — لیسانس
کد ٥- رادیولوژی — فوق‌دیپلم
کد ٦- نگهدارنده مدارک پزشکی فوق دیپلم و لیسانس (دو مقطعی)

تذکر:
۱- هرداوطلب می‌تواند فقط در یکی از رشته‌های فوق‌الذکر ثبت نام نماید.
۲- تحصیل در این انستیتو تمام وقت است و پذیرفته‌شدگان باید طبق برنامه انستیتو در کلاسهای درس شرکت نمایند.
۳- از داوطلبان رشته پرستاری پس از پذیرفته شدن در مرحله اول برابر مقررات سازمان سنجش آموزش کشور مصاحبه بعمل خواهد آمد و اسامی پذیرفته شدگان نهائی بعداً اعلام می‌گردد.
٤- این انستیتو فاقدخوابگاه دانشجوئی و بوفه است.

مدارک لازم:
۱- فتوکپی کارنامه داوطلبان ورود به دانشگاهها و مؤسسات آموزشی عالی سال ۲۵۳٦ شاهنشاهی.
۲- بریده فرم زیرا با خط خوانا تکمیل نموده و در پائین فتوکپی کارنامه مذکور در بند ۱ بچسبانید.

اینجانب	درخواست پذیرش در رشته
کد	انستیتو عالی علوم بیمارستانی را دارم.
امضاء	تاریخ:

۳- یك برگ فتوکپی صفحه اول شناسنامه
٤- قبض پرداخت یا حواله مبلغ ۵۰۰ ریال (پانصد ریال) که بحساب ۱۰۰۸۵ بانك رفاه کارگران (شعبه مرکزی) واریز یا حواله شده باشد.
داوطلبان باید کلیه مدارک لازم را حداکثر تا تاریخ ۳٦/٦/۵ به آدرس زیر با پست سفارشی ارسال دارند.
تهران: خیابان ویلا- خیابان اراك شماره ۳۵- تهران ۱۵

یادآوری‌های مهم:
۱- بدرخواستهائی رسیدگی خواهد شد که حداکثر تا ظهر روز ۲۵۳٦/٦/۱۲ به انستیتو رسیده باشد.
۲- بدرخواستهائی که بجای حواله یا رسید بانکی وجه نقد ارسال دارند رسیدگی نخواهد شد.
۳- وجه نامنویسی و مدارك ارسالی بهیچوجه مسترد نخواهد شد.
٤- اسامی پذیرفته شدگان اصلی و ذخیره روز یکشنبه ۲۰ شهریور ماه در یکی از جراید کثیرالانتشار بعدازظهر آگهی خواهد شد.

جمعیت شیروخورشید سرخ گرگان آموزشکده پرستاری بویه
آگهی ثبت نام داوطلبان تحصیل در رشته پرستاری

داوطلبان تحصیل در آموزشکده پرستاری بویه وابسته به جمعیت شیروخورشید سرخ گرگان در صورتیکه دارای شرایط مندرج در صفحه‌های ۱۵۲ و ۱۵۳ راهنمای داوطلبان ورود به مؤسسات آموزش عالی باشند میتوانند فتوکپی کارنامه آزمایش همگانی سال جاری خود را همراه با ۲ قطعه عکس ۳×٤ ضمیمه درخواست زیر این آگهی که با خط خود آنرا تنظیم خواهند کرد شخصاً یا با پست طوری تسلیم نمایند که در تاریخ سه‌شنبه ۱۵ شهریورماه به آموزشکده پرستاری برسد به مدارکی که بعد از مهلت مذکور به آموزشکده برسد ترتیب اثر داده نخواهد شد روز مصاحبه متعاقباً با پست به اطلاع شما رسانیده خواهدشد.

درخواست ثبت‌نام برای تحصیل در رشته پرستاری آموزشکده بویه

خواهشمند است نام مرا جزو داوطلبان ثبت نام فرمائید.
فتوکپی کارنامه آزمایش همگانی سال جاری را ضمیمه این درخواست نموده و اعلام میدارم که واجد کلیه شرایط لازم هستم

شماره داوطلب — نام خانوادگی — نام — امضاء
نشانی کامل شهر — خیابان — کوچه
شماره منزل — شماره تلفن

از صبح دوشنبه فقط در

سینما امپایر

«اسکورچی» یک زیباروی خوش هیکل که دیدن اندام هوس انگیزش لرزه براندام بزرگترین قاچاقچیان جهان می اندازد!!!

اسکورچی

باشرکت: سزار دانوا ـ ویلیام اسمیت

کابارههای تهران ـ کابارههای تهران

شکوفه نو
حمیرا ـ لیلافروهر
سیدکریم
رقص عربی ناگلاسعدی از قاهره
رقص قفقازی برادران جانیاز
گروه اکروبات بندباز
ویولین سیترز
بندبازان یوگسلاوی
بالت کیم ـ بالت ساندرا
۵۴۳۰۳۳ـ۵۴۴۰۴۴
شروع برنامه ۱۰ بعدازظهر

باکارا
ستار ـ شاهرخ
یلدا
رقص عربی هلاصفی از قاهره
زیبارویان تایلندی
مهرویان سنگاپوری
پریوشان انگلیسی
آرش و آتش
۸۹۵۱۷۷ ـ ۸۹۸۲۰۸
شروع برنامه ۱۰ بعدازظهر

ونک
گوگوش
شماعی زاده
ضربت خواننده ایتالیائی
کریستیانو کمدین های یونانی
مک گرگور شعبده باز
تونی شارمن خواننده انگلیسی
رقص قفقازی گروه آتش
بالت لیزا ـ بالت انگلیسی
۶۸۲۵۵۷ ـ ۶۸۴۷۷۵
شروع برنامه ۱۰ بعدازظهر

پوری بنائی ـ بهمن مفید
وکمدین محبوب سینمای ایران میری
درشادترین فیلم امسال و هرسال
خانم دلش موتور میخواد
رنگی محصول سازمان سینمائی تصاویر
برنامه آینده قویترین گروه سینمائی پایتخت

اختتام فستیوال فیلمهای بهروزوثوقی

قیصر

ازامشب بمدت ۳ شب درسینما

نیاگارا

بهروز وثوقی در فیلم
قیصر
بازی
پوری بنائی ـ جمشید مشایخی ـ ایران دختری ـ بهمن مفید ـ شاهین ـ جمشید جلالی ـ پرتوکوب ـ شهرزاد ـ بدیع زاده ـ ناصرملك مطیعی ـ مایده ـ وزیری ـ متین دفتری ـ فیلمبردار: مازیار پرتو ـ سناریست و کارگردان: مسعود کیمیائی

آگهی استخدام

مرکز پزشکی رضا شاهکبیر برای تکمیل کادرخود به افراد زیر نیازمند است:
۱ـ پزشك متخصص علوم آزمایشگاهی یکنفر
۲ـ تکنیسین رادیولوژی ۲ نفر
۳ـ تکنیسین فیزیوتراپ یکنفر با درجه فوق دیپلم یا لیسانس
٤ـ لیسانسیه برای احراز پست ریاست کارگزینی با تجربه قبلی در زمینه اداری یکنفر.
داوطلبان همه روزه از ساعت ۸ الی ۱۲ میتوانند با دردست داشتن مدارک لازم بدفتر مرکز پزشکی واقع در انتهای خیابان آرامگاه مراجعه نمایند

ارمغان

تیر و مرداد
در یک مجلد
زینت بخش ادب و سخن فارسی گردید.
آ ـ ۷۹۲۱

دنیای ورزش روزهای شنبه منتشر میشود

قابل توجه

شرکتهای حمل و نقل ـ شرکتهای ساختمانی

تریلرکش های ماك ـ تریلرکانتینر ـ تریلرکمرشکن
(۲-۳ و ۴ محوربرای حمل بلدوزرهای سنگین)
کامیون کمپرسی ـ کامیون بارکش ماك
آماده فروش

برای کسب اطلاعات بیشتر به قسمت فروش شرکت:

ایران کاوه

تلفن های ۵۴۳۹۹۱ و ۶۵ـ۵۴۹۰۶۱ مراجعه فرمائید

برنامه سینماها

تماشای فیلمهائی که با علامت (×) مشخص شده برای اشخاص کمتر از ۱۸ سال ممنوع است.

✱ از هارلم تا هنگ کنگ ـ بزن هواتو دارم
نادر (۳۱۴۷۹۵) ۹ـ۱۱ـ۱ـ۳ـ۵ ـ ۷ـ۹

✱ آخرین روز بهاری ـ رنگی ـ الی گالتانی
مازستیک (۶۶۸۴۶۱) ۱۱ـ ۳ـ ۵ـ ۷ـ ۹

✱ آسمان خراش جهنمی ـ رنگی ـ استیومک کوئین
کسری (۸۲۶۹۳۹) ۱۰/۱۵ ـ ۱ـ ۳/۴۵ ـ ۶/۳۰ ـ ۹/۱۵
متروپل (۳۱۹۴۱۰) ۹ـ ۱۲ـ ۳ـ ۶ـ ۹
تخت جمشید (۶۵۲۵۵۰) ۱۱ـ ۱/۴۵ـ ۴/۳۰ـ ۷/۱۵ـ ۱۰
✱ گلدیس (۶۲۸۷۱۳) ۱۱/۱۵ـ ۳ـ ۶ـ
✱ اسپارتاکوس ـ رنگی ـ ۷۰ میلیمتری ـ استریوفونیک
کریستال (۳۱۷۶۷۵) ۹/۳۰ـ ۱۲/۳۰ـ ۳/۳۰ـ ۶/۳۰ـ ۹/۳۰
✱ آخرین مردان سرسخت ـ رنگی ـ چارلتون هستون
پارامونت (۶۴۸۳۲۱) ۱۱/۳۰ـ ۱/۳۰ـ ۳/۳۰ـ ۵/۳۰ـ ۷/۳۰
✱ آفتاب سرخ ـ رنگی ـ چارلزبرونسون ـ آلن دلون
سانترال (۹۲۸۶۸۶) ۱۰/۳۰ـ ۱۲/۴۵ـ ۳ـ ۵/۱۵ـ ۷/۳۰ـ ۹/۴۵
✱ آشیانه عقاب ها ـ رنگی ـ سینما سکوپ
ری (۵۲۲۵۷۸) ۱۰ـ ۱۲ـ ۲ـ ۴ـ ۶ـ ۸ـ ۱۰
✱ بادبادك ـ رنگی ـ پیترفالك
یولیور۹ (۲۶۱۲۰۵) ۱۱/۳۰ـ ۱/۳۰ـ ۳/۳۰ـ ۵/۳۰ـ ۷/۳۰ـ ۹/۳۵
✱ بیدادگر ـ نخاله ها بر می گردند
فلر (۵۲۸۰۹۶) ۹ـ ۱۱ـ ۱ـ ۳ـ ۵ـ ۷ـ ۹
✱ تاکسی هوس ـ رنگی ـ ماریزا مل
آتلانتیک (۸۹۷۱۷۱) ۱۱/۱۵ـ ۱/۳۰ـ ۳/۳۰ـ ۵/۳۰ـ ۷/۳۰ـ ۹/۴۵
✱ تک تاز ـ رنگی ـ فرانکوگاسپاری
پاسیفیك (۷۵۳۳۱۱) ۱۱ـ ۳/۳۰ـ ۵/۳۰ـ ۷/۳۰ـ ۹/۳۰
✱ حادثه جویان و دختر آتشباره ـ رنگی ـ لی ماروین
امپایر (۸۹۳۹۴۲) ۱۱/۱۵ـ ۱/۳۰ـ ۳/۳۰ـ ۵/۳۰ـ ۷/۳۰ـ ۹/۴۵
✱ چوناتان و حقه های ازدواج ـ رنگی هانیزرومان
شهرفرنگ (۶۲۸۶۲۸) ۱۱/۱۵ـ ۱/۱۵ـ ۳/۱۵ـ ۵/۱۵ـ ۷/۳۰ـ ۹/۴۵
✱ خوشگلی من جوان ـ درمندرا ـ هماماليني
ارانوس (۵۲۷۹۷۱) ۱۰/۳۰ـ ۱ـ ۳/۳۰ـ ۶ـ ۸/۳۰
✱ خلیفه ـ رنگی ـ راندیرکاپور ـ ریخا
حافظ (۳۹۱۰۷۴) ۱۰/۳۰ـ ۲/۳۰ـ ۴/۳۰ـ ۶/۳۰ـ ۸/۳۰
✱ (×) خوشگل کمربارپك ـ رنگی ـ کارمن ویلانی
تاج (۳۱۳۸۶۴) ۱۰ـ ۱۲ـ ۲ـ ۴ـ ۶ـ ۸ـ ۱۰
✱ دور دنیا با هشت دلار ـ رنگی
آسمان آبی (۳۴۱۶۶۸) ۹ـ ۱۱ـ ۱ـ ۳ـ ۵ـ ۷ـ ۹
✱ دیوانه عشق ـ سینما سکوپ ـ رنگی
پارك (۳۱۹۶۳۷) ۹ـ ۱۱ـ ۱ـ ۳ـ ۵ـ ۷ـ ۹
✱ دودینامیت خوشگل ـ رنگی ـ کلودیا جنینگز
بیانا (۶۴۷۳۶۵) ۱۱ـ ۱ـ۳ـ ۵/۳۰ـ ۷/۲۰ـ ۹/۳۰
✱ دردسریك کارمند ـ رنگی ـ پاتولو
شهرتماشا (۹۲۸۶۸۶) ۱۱/۳۰ـ ۱/۳۰ـ ۳/۳۰ـ ۵/۳۰ـ ۷/۳۰ـ ۹/۳۰
✱ رابطه ممنوع ـ رنگی ـ گلنداجکسون
سینه یوند (۶۴۸۳۲۱) ۱۰/۴۵ـ ۱ـ ۳ـ ۵/۱۵ـ ۷/۳۰ـ ۹/۴۵
✱ زن و اعتیاد ـ رنگی ـ ماراکروز
سیلورسیتی (۸۹۲۷۳۱) ۱۱/۳۰ـ ۱/۳۰ـ ۳/۳۰ـ ۵/۳۰ـ ۷/۳۰ـ ۹/۳۰
اونون (۳۱۸۱۱۸) ۱۰/۳۰ـ ۲/۳۰ـ ۴/۳۰ـ ۶/۳۰ـ ۸/۳۰
✱ زیبارویان سرکش ـ رنگی ـ جین بل
سهیلا (۳۱۶۴۲۴) ۱۱/۳۰ـ ۲/۳۰ـ ۴/۳۰ـ ۶/۳۰ـ ۸/۳۰
مراد (۷۵۳۳۸۲) ۹ـ۱۱ـ۱ـ۳ـ ۵ـ۷ـ۹
✱ سامورائی و کلانتر ـ مرد سرسخت
البرز (۳۰۴۲۵۸) ۸/۳۰ـ ۱۲ـ ۳/۳۰ـ ۷ـ ۸/۳۰
✱ سنگام ـ رنگی ـ راج کاپور ـ ویجنتی مالا
همای (۳۱۶۶۹۱) ۹ـ ۱۲ـ ۳ـ ۶ـ ۹
رکس (۳۱۸۲۴۲) ۱۰/۳۰ـ ۲/۳۰ـ ۴/۳۰ـ ۶/۳۰ـ ۸/۳۰
✱ شیرفروش ـ نورمن ویزدوم
شهرقشنگ (۶۴۷۷۷۷) ۱۱ـ۱ـ۳ـ ۵ـ۷ـ۹
✱ طالم نحس ـ رنگی ـ گریگوری پك
برلیان (۳۹۳۵۳۵) ۹ـ ۱۱ـ ۱ـ ۳ـ ۵ـ ۷ـ ۹
✱ عشق بزرگ چارلی ـ چارلی چاپلین
دیاسوند (۸۴۸۴۰۰) ۱۱/۱۵ـ ۱/۴۵ـ ۳/۳۰ـ ۵/۳۰ـ ۷/۳۰ـ ۹/۴۵
✱ فصل عشق ـ رنگی ـ شمی کاپور ـ ممتاز
شهناز (۷۵۴۶۲۶) ۱۱ـ ۱ـ ۳ـ ۵ـ ۷ـ ۹
✱ فرانگشتین جوان ـ رنگی ـ پیتربول
بولوار (۶۵۵۲۹۲) ۱۱/۳۰ـ ۱/۳۰ ـ ۳/۳۰ ـ ۵/۳۰ـ ۷/۳۰ـ ۹/۳۰
✱ فستیوال فیلمهای فردین و بیک ایمانوردی
الوند (۳۵۶۵۳۸) ۱۰ـ ۱۲ـ ۲ـ ۴ـ ۶ـ ۸ـ ۱۰
کیهان (۵۴۶۳۶۰) ۹ـ ۱۱ـ ۱ـ ۳ـ ۵ـ ۷ـ ۹
✱ فستیوال فیلمهای بهروز وثوقی
نیاگارا (۶۶۵۲۰۷) ۱۱ـ ۱ـ ۳ـ ۵ـ ۷ـ ۹
✱ فراری گرفتار ـ رنگی ـ سانچیز کومار
قصرطلائی (۷۵۹۶۲۴) ۹ـ ۱۱ـ ۱ـ ۳ـ ۵ـ ۷ـ ۹
✱ قیمت یک زندانی ـ سینما اسکوپ رنگی
دروازه طلائی (۳۵۲۱۶۰) ۹ـ ۱۱ـ ۱ـ ۳ـ ۵ـ ۷ـ ۹
✱ کینگ کونگ ـ رنگی ـ جف پریجز
ریوالی (۷۵۷۷۷۷) ۱۰ـ ۱۱/۳۰ـ ۳ـ ۵/۳۰ـ ۸ـ ۱۰/۱۵
✱ کوسه ـ رنگی ـ برت رینولدز ـ ارتورکندی
رویال (۸۲۹۷۸۵) ۱۲/۱۰ـ ۲ـ ۴ـ ۶ـ ۸ـ ۱۰
✱ گنجهای گمشده ـ رنگی ـ کاوه تبار
اونیورسال (۹۲۶۹۵۳) ۹ـ ۱۱ـ ۱ـ ۳ـ ۵ـ ۷ـ ۹
ایران (۳۱۶۳۵۴) ۹ـ ۱۱ـ ۱ـ ۳ـ ۵ـ ۷ـ ۹
سایتا (۳۵۲۴۴۲) ۹ـ ۱۱ـ ۱ـ ۳ـ ۵ـ ۷ـ ۹
تیسفون (۸۵۸۸۸۲) ۹ـ ۱۱ـ ۱ـ ۳ـ ۵ـ ۷ـ ۹
رنگین کمان (۷۴۵۷۶۰) ۱۰ـ ۱۲ـ ۲ـ ۴ـ ۶ـ ۸
موناکو (۷۳۵۵۷۶) ۹ـ ۱۱ـ ۱ـ ۳ـ ۵ـ ۷ـ ۹
کارون (۹۵۵۱۶۵) ۱۰/۳۰ـ ۲/۳۰ـ ۴/۳۰ـ ۶/۳۰ـ ۸/۳۰
دریا (۳۴۱۷۴۶) ۹ـ ۱۱ـ ۱ـ ۳ـ ۵ـ ۷ـ ۹
✱ مرگ ساز ـ رنگی ـ کلینت ایستوود
کابری (۹۲۸۴۰۱) ۹ـ ۱۱ـ ۱ـ ۳ـ ۵ـ ۷ـ ۹
✱ مرگ ساز ـ رنگی کلینت ایستوود
گلدن سیتی (۶۶۳۳۶۹) ۱۱/۳۰ـ ۳/۳۰ـ ۵/۳۰ـ ۷/۳۰ـ ۹/۳۰
✱ (×) ماتیک ـ رنگی ـ مارگوهینگوی
شهرقصه (۶۲۷۷۹۰) ۱۱ـ ۲ـ ۴ـ ۶ـ ۸ـ ۱۰
✱ من پدر با بچه بدو ـ رنگی ـ سینما سکوپ
آریا (۳۱۹۸۸۴) ۹ـ ۱۱ـ ۱ـ ۳ـ ۵ـ ۷ـ ۹
✱ میخواهم زنده بمانم ـ سوزان هیوارد
پانوراما (۳۴۴۷۵۰۱) ۹/۳۰ـ ۱۱/۳۰ـ ۱/۳۰ـ ۳/۳۰ـ ۵/۳۰ـ ۰/۳۰ـ ۹/۳۰
✱ مزدوران الماس ـ رنگی ـ تلی ساوالاس
آستارا (۲۷۴۰۲۲) ۱۰/۳۰ـ ۲/۳۰ـ ۴/۳۰ـ ۶/۳۰ـ ۸/۳۰
✱ (×) هوسهای قبل از مرگ ـ رنگی ـ فیمی بنوسی
ب.ب (۸۲۹۶۴۱) ۱۰ـ ۱۲ـ ۲ـ ۴ـ ۶ـ ۸ـ ۱۰
✱ هزاربار مردن ـ سعیدزاد ـ ملوسك
آسیا (۴۶۲۹۰۹) ۹ـ ۱۱ـ ۳ـ ۵ـ ۷ـ ۹/۱۵
اروپا (۳۰۳۱۷۹) ۱۰/۳۰ـ ۲/۳۰ـ ۴/۳۰ـ ۶/۳۰ـ ۸/۳۰
مولن روژ (۷۵۲۹۲۹) ۱۱ـ ۱ـ ۳ـ ۵ـ ۷ـ ۹
نیلون (۷۶۰۳۱۶) ۱۱ـ ۱ـ ۳ـ ۵ـ ۷ـ ۹
لیدو (۹۵۱۵۱۱) ۱۰ـ ۱۲ـ ۲ـ ۴ـ ۶ـ ۸
ژاله (۳۰۴۱۲۰) ۱۰/۳۰ـ ۲/۳۰ـ ۴/۳۰ـ ۶/۳۰ـ ۸/۳۰
المپیا (۹۲۶۷۹۶) ۱۱ـ ۱ـ ۳ـ ۵ـ ۷/۱۵ـ ۹/۱۵
پاسارگاد (۳۳۲۷۸۲) ۹ـ ۱۱ـ ۳ـ ۵ـ ۷ـ ۹
توسکا (۵۳۹۵۴۴) ۹ـ۱۱ـ ۱ـ ۳ـ ۵ـ ۷ـ ۹
چرخ فلك (۹۵۰۵۵۸) ۹ـ ۱۱ـ ۱ـ ۳ـ ۵ـ ۷ـ ۹
شهرند (۳۵۴۰۴۰) ۹ـ ۱۱ـ ۱ـ ۳ـ ۵ـ ۷ـ ۹
✱ یکبار برای همیشه ـ رنگی ـ آلبیواورانو
پلازا (۶۴۴۲۵۵) ۹ـ ۱۱ـ ۱ـ ۳ـ ۵ـ ۷ـ ۹
✱ ۷ مرد رونین تن ـ رنگی ـ دان وادیس
میامی (۷۵۴۳۲۹) ۹ـ۱۱ـ۳ـ۵ـ ۷ـ۹
سیلوانا (۳۶۴۷۷۷) ۹ـ۱۱ـ۱ـ۳ـ ۵ـ۷ـ۹
✱ سانس انگلیسی
گلدیس ساعت ۹/۳۰ (آسمان خراش جهنمی)

سینما کریستال: اسپارتاکوس
رنگی ـ ۷۰ میلیمتری ـ استریوفونیک

شرکت ملی نفت ایران برای تامین کادر صنعت نفت عده‌ای دانش آموز باحقوق ومزایای قابل توجه استخدام مینماید.

شرائط

۱ـ ملیت ایرانی
۲ـ متدین بیکی از ادیان (اسلام ـ مسیحی ـ کلیمی ـ زرتشتی)
۳ـ ارائه برگ پایان خدمت وظیفه عمومی
٤ـ حداکثر سن ۲۵ سال (متولدین سال ۲۵۱۱ شاهنشاهی ببعد)
۵ـ ارائه گواهی نداشتن سوءپیشینه از مقامات دادگستری
٦ـ داشتن بنیه قوی و تندرستی کامل و تناسب اندام طبق تشخیص بهداری شرکت ملی نفت ایران.
۷ـ داشتن گواهی قبولی ششم ابتدائی (یا پنجم نظام جدید آموزشی) ببالا.

افراد منتخب برای طی دوره آموزش چهار ماهه به آموزشگاه گارد صنعت نفت اهواز اعزام خواهند شد.

دانش آموزان در مدت دوره چهارماهه آموزش از غذا و مسکن و پوشاک استفاده مجانی خواهند نمود و ماهانه مبلغ ۵۰۰۰ ریال بعنوان کمک‌هزینه دریافت خواهند داشت.

در پایان آموزش کسانی که در آزمایشات مربوطه موفق گردند با درجه نگهبان دومی باستخدام شرکت ملی نفت ایران درخواهند آمد.

زایا پس از استخدام

بافراد گارد پس از استخدام علاوه بر حقوق ماهیانه مزایائی بشرح زیر در شرکت ملی نفت تعلق میگیرد.

۱ـ فوق‌العاده نگهبانی
۲ـ خواربار ماهیانه
۳ـ تسهیلات بهداشتی و تعاونی
٤ـ ملبوس کامل تابستانی وزمستانی
۵ـ در مناطقی که منازل سازمانی وجود دارد از منزل سازمانی استفاده مینمایند و در غیراینصورت ازمزایای حق مسکن استفاده خواهند نمود.

برای کسب اطلاع بیشتر ازشرایط استخدام و ثبت نام همه روزه به نشانی های زیر مراجعه نمایند.

٦ـ وام مسکن برای خرید خانه

برای کسب اطلاعات بیشتر از شرایط استخدام و ثبت نام همه‌روزه به نشانی‌های زیر مراجعه نمایند.

تهران ـ خیابان کاخ شمالی اداره استخدام و کاریابی شرکت ملی نفت ایران
اهواز ـ پرسنل شرکت ملی نفت ایران
آبادان ـ پرسنل شرکت ملی نفت ایران
م الف ۱۰۷۲۲

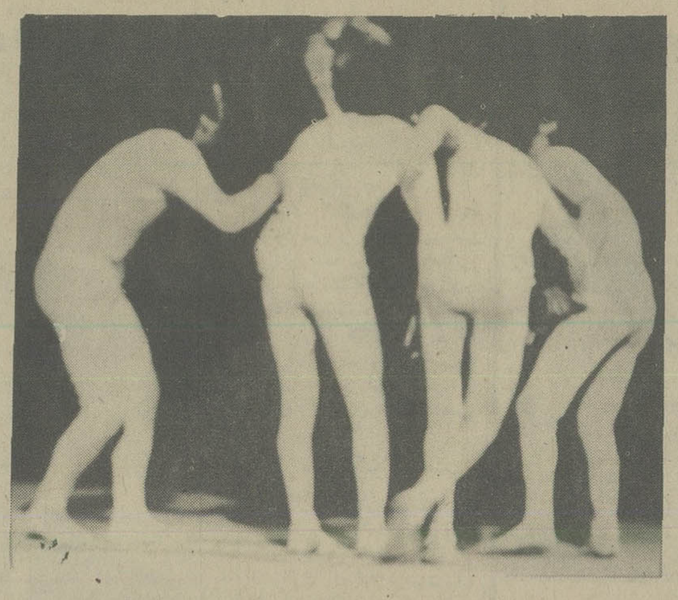

از آغاز تا شروع توسط گروه خانه جوانان شاهرود بصحنه آمد.

دانشگاه صنعتی آریامهر

آگهی استخدام

دانشگاه صنعتی آریامهر جهت تامین کادر مورد نیاز خود در اصفهان به افراد زیر نیاز دارد:

۱ـ مهندس مکانیک با حداقل سه سال تجربه در نگهداری تاسیسات و موتور خانه و دستگاههای بروردتی
۲ـ مهندس راه و ساختمان با حداقل سه سال تجربه در کارگاههای ساختمانی
۳ـ تکنسین تاسیسات با حداقل سه سال تجربه در نگهداری موتور خانه و دستگاههای بروردتی

علاقمندان میتوانند تا پایان روز شنبه ۵ شهریور ماه همه روزه غیر از روزهای پنجشنبه و جمعه از ساعت ۸ تا ۱۳ با در دست داشتن فتوکپی مدارک تحصیلی شناسنامه، برگ پایان خدمت یا معافی از خدمت و دو قطعه عکس بادرسهای زیر مراجعه نمایند:

۱ـ تهران خیابان آیزنهاور، دانشگاه صنعتی آریامهر
۲ـ اصفهان خیابان انوشیروان دفتر دانشگاه صنعتی آریامهر

گزارشی ازجشنواره ساری

جشنواره را به تعارف برگزار نکنید

قالیباف
نوشته فریدون ره نشین
کارگردان محسن کامیار
بازیگران: سعیده صبامهر، امیر حسین حسن پور، محمد حسین امینی، حسین جباروند و مجید نیکو

در سومین شب جشنواره هنری ساری گروه تبریز نمایشنامه قالیباف را به صحنه برد که حدیثی کهنه بود از زندگی کارگران قالیباف با سلطه‌ای که صاحب کارگاه بر آنان داشت. نمایش پرداخت سنتی داشت مثلا حاجی «حاج جبار» را می‌مانست، و قصد داشت به دختری که بجای پدر بیمارش به کارگاه آمده است تجاوز کند و کارگر شرافتمندی که بخاطر دختر منافعش بخطر می‌افتاد و سر آخر با حاجی درگیر می‌شد. راجع به اجرای ضعیف این نمایش اصولا حرفی نمیشود زد جز اینکه واقعا نباید این بازیها را به حساب تئاتر گذاشت و دو نمایشنامه دیگر هم از چنین خصوصیاتی برخوردار بودند.

ملاحظات

امروز که پنجمین روز جشنواره را پشت سر می‌گذاریم با توجه به اجراها و گفت و گوها، علل ضعف جشنواره را حداقل در محدوده زمانی امسال، به این ترتیب می‌توان دسته بندی کرد

۱ ـ انتخاب واقعا نادرست بوده است، چرا که خانمی که تازه از فرنگ آمده بدون شناختی و صلاحیتی دست به انتخاب نمایش زده است، او ظاهرا تئاتر ما را نمی‌شناسد، فقط بصرف اینکه از فلان متن به دلیل دوری ممتد از وطن خوشش آمده آن را انتخاب کرده است که با این انتخابها نه تنها بهانه خوبی برای گرد آمدن بچه‌ها بدور هم نیافته بلکه بهانه‌ای به دست آنها داده که چون معاندان رودر روی هم بایستند.

۲ ـ عده‌ای از این افراد که امسال دور هم جمع شده‌اند همانها هستند که سال گذشته هم بوده‌اند و سال گذشته درست یا نادرست آنقدر از کار این افراد تعریف شده که با هر که حرف می‌زنی می‌بینی نه شکسپیر را قبول دارد نه یونسکورا. ۳ـ اندر کارانی که برای قضاوت و راهنمائی آمده‌اند کار را خیلی دوستانه برگزار می‌کنند و دلشان نمی‌آید که بکسی بگویند بالای چشمت ابروست.

۴ ـ با شرایطی که امسال بر سومین جشنواره حکمفرماست هیچ کس نبوده که عزیزان ما را راهنمائی کند تا اینان کارشان را بهتر کنند، همین امسال آمدند و یک کلاس کوتاه مدت برای کارگردانان و نویسندگان شرکت کننده گذاشتند که کارش در اولین جلسه به پایان رسید، یعنی دوستان ما چیزی نداشتند به کارگردان و نویسندگان جوان بگویند.

رقص و باله

گروهی از هنرمندان باله ملی پارس، در شب افتتاح رقصهای باله‌ای اجرا کردند پس از آن نوبت به رقص دختران ساری رسید دختران کم سن و سال با آن لباسهای همرنگ و گردشهای سریع اندامشان و همخوانی حرکت دستها و پاها و نمودی که رقصشان از یک تداوم فکری داشت، موجی از شور و نشاط پدید آوردند.

رقصشان آنجایی که محلی بود و چنگ بر ارزشهای کار ناظمی انداخت، رقصی بود با ریتم شش و هشت که رنگ ایرانی آنرا همراهی کرد.

در پایان برنامه رقص بازسازی یک عروسی بود در قالب حرکات موزون که عروس در لباس سپیدش آمد و اسپندی که بوی خوش آن در سالن پیچید،

سرپرستی و انتخاب

رقصهارا محمدخلیلی بعهده داشت که کاش مسئولان قسمت تئاتر هم چون او بکارشان دلبستگی داشتند ودرانتخاب وعرضه کارشان دلسوزی بخرج میدادند،

فیلم ها

قرار بود که شاهد دیدار فیلمهای هشت میلیمتری باشیم که این برنامه هم دریک نشست خلاصه شده، البته امیدوارم که بعدا ادامه کار را ببینیم

در اولین جلسه نمایش فیلم، سه فیلم از خانه جوانان تبریز به نمایش درآمدکه هرسه فیلم آن سخت در بند فلسفه و فلسفه‌بافی افتاده بودند و موضوعاتی را که می‌شد آسان بیان کرد به شیوه‌ای غیر قابل فهم ارائه کرده بودند،

شاید برای نمایش این فیلمها لازم باشد که همیشه کارگردان به آنها ضمیمه شود که بگوید مقصودم از سلسله تصاویری که ردیف کرده‌ام چیست

موسیقی ایرانی

موسیقی ایرانی هم تا کنون یک برنامه داشته است از سوی هنرمندان کرمانشاهان که متأسفانه در سطحی نازل بود، اگر چه خواننده صدای گرمی داشت و غمی در صدایش موج می‌زد، اما نه سازها همخوانی لازم را داشتند و نه کار با یک برنامه حساب شده پیش رفت چند ترانه مشهور یکی از شیدا و از بدیع‌زاده و دیگران اجرا شد که خواننده از هر کدام فقط یک بند را خواند بعنوان مشت نمونه خروار.

در مجموع اگر در این جشنواره به رقص و موسیقی ایرانی توجه بیشتری می‌شد و دلچسب‌تر بود،

ازآغاز تاشروع

نویسنده و کارگردان غلامرضا نامدار
بازیگران: فریدون امیرعبداللهیان، حسن زیدانی، بهرام ناظمیان و ایرج امیرعبداللهیان صدائی

بازیگران را از میان جمعیت دعوت می‌کند که بیایید بازی کنید و سنگی در میانه آویخته است و چهار مردی که باید بازی کنند بی‌اینکه بدانند چرا آمده‌اند و چه چیزی را باید بازی کنند ابتدا از سنگ سیاه که مرکز ثقل دعوت است و دور از دسترس، شکست می‌خورند، آنگاه از طمعکاری خود.

حرف همین بود، اما اجراء انبوهی از فریادهای بیهوده و تلاش فراوان برای آب و در حقیقت برای فتنه‌گری که می‌کوشد از گل آلود کردن آب ماهی بگیرد.

اگر قرار باشد بازیگران، این نمایش را دو هفته هر شب اجرا کنند ازبس داد می زنند قطعا تارهای صوتی‌شان پاره خواهد شد، چهره‌ها همه دهان بود و این دهانها بودند که نشان تشنگی داشتند، اما برق بیش از هر چیزی بر چهره‌ها بود، اگر بتوان متن را پذیرفت اجرا را باید قبول کرد. بهر حال منکر نویسنده‌ای که در شهرستانی تئاتر را تجربه می‌کند و توفیقی به دست آورده نمیتوان شد.

از آغاز تا شروع، که نمی‌دانم یعنی چه گرایشی بسوی تجربه‌های تازه است ولی با تئاتر ما و نیاز تئاتر ما ارتباط ندارد نویسنده که خود کارگردان نمایش هم بود در اجرا و نوشتن گویی در سرزمین جدا از سرزمین ما زندگی می‌کند، سرزمینی که با حرفهایی از اینگونه قالبهائی این چنین فاصله فراوان دارد، در مفهوم گسترده‌تر سرزمین ما حرف برای گفتن هنوز دارد و تئاترش به آن مرحله نرسیده که فقط با تکنیک و نور و صدا بازی کند نامدار به گمان من در اجرا قدرت بیشتری دارد تا در خلق یک متن نمایشی و کاش تعصبی نداشته باشد که حتما نوشته‌های خودش را برصحنه بیاورد.

علی اکبرعبدالهی

جدول

ویژه شماره ۹۷۲۰ — عادی ۱۱۹۹۲

افقی — عمودی — ویژه

۱ ـ اثری مشهور از امام محمد غزالی ـ صبح زود ۲ ـ ازآن مجسمه هم میتراشند ـ کارها ـ از حیوانات بارکش ۳ ـ امربه از عقب آمدن! ـ اکنون سرگرد شده ـ اشک چشم ـ گرداگرد دهان ۴ ـ زورهم می گوید ـ پسوندیست ـ پدراست و گرامی ۵ ـ دیوار محکم ـ کل چنین است ـ میوه‌ایکه بیشتر کمپوت میشود ـ نیمه چیزی ۶ ـ پرداخت شیشه پنجره و رنگ کردن آن ـ کوهی درآسیا ـ دردو رنج ۷ ـ میان چیزی ـ عروسش دل از کف مطرب برده بود ـ قسمتی از اوستا ـ غرور و خودپسندی ۸ ـ گمراه ـ خارج ـ حاکم و مرزبان ۹ ـ نمایشنامه ـ رهن گذاردن ـ هزارها ـ عرق نیشکر ۱۰ ـ نوبت بازی درقمار ـ گاهی سینه را چنین می کنند ـ مواظب کله است ۱۱ ـ بلی به زبان خارجی ـ جای بدکاران است ـ امر به توقف ـ آزاد شد! ۱۲ ـ درویشان برتن کنند ـ مهارشتر ـ درخشان و نورانی ۱۳ ـ واحدی درسطح ـ مدتی است خیلی گران شده ـ واحدیست درپول خارجی ـ تمساح ریا کارانه میریزد ۱۴ ـ از آلات حرب بود ـ ایوان باشد ـ سرطان خون در اصطلاح پزشکان ۱۵ ـ ناگهانی ـ از نقاشان بنام معاصر اروپا.

۱ ـ نام گرگی که بانیان روم را شیرداد ـ اگر گریبان عاشق را بگیرد چه عجب؟ ۲ ـ خشک ـ رشته‌ای از علوم ـ ازکشورهای عربی ۳ ـ به درگاه خداباید کرد ـ از برجهای فلکی ـ مخفف ازاو ۴ ـ ضمیر انگلیسی ـ پول روسیه ـ دوام دادن ۵ ـ اولین کسیکه نوبت را رعایت کرد ـ حیوانی است. ۶ ـ حرف تصدیق ـ پشت و عقب ـ درکشورهای بی ثبات مرتب برقرار است ۷ ـ باج و خراج ـ از قهرمانان کتاب بینوایان ـ خداوند یکتا ۸ ـ دنیا دوست آرزوی آنرا دارد ـ از ریاضی دانان معروف اروپائی که اصلی درفیزیک دارد. ۹ ـ ضمیر مفرد ـ نوعی ساعت است ـ نویسنده کتاب قرارداد اجتماعی ۱۰ ـ قزه‌ایکه درهمه کس یکسان نیست ـ لباس روی لباسها ـ درآن شراب میریختند ۱۱ ـ ولگردی پیشه کرده ـ نویسنده فرانسوی کتاب یادداشتهای یک سیاح ۱۲ ـ همیشه درموکب بزرگان حرکت میکرد ـ ناسپاسی ـ قورباغه ۱۳ ـ آش ـ درشهرخانه خدازاده شده ـ تند و سریع! ۱۴ ـ مشغول خوردن آب است ـ ازمردان عرصه سیاست دوره ناپلئون بناپارت ـ آفتاب عالمتاب ۱۵ ـ پرنده‌ایکه نوایش آهنگین بود ـ نویسنده قرن هجدهم فرانسه که کتاب نامه های ایرانی از آثاراوست.

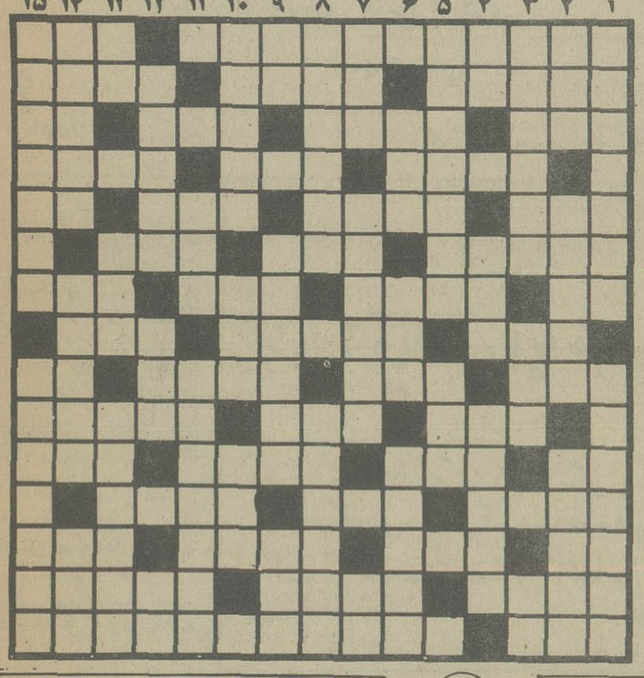

حل جدول های شماره قبل

افقی — عمودی — عادی

۱ ـ از معروفترین ملکه های فرانسوی که به تیغ اعدام جان سپردا ـ اصطلاح دربازی شطرنج ۲ ـ از نژادهاست ـ روایت کننده ـ رقصی است درهند ۳ ـ نوعی بازی باورق ـ دردست بنایکار میآید ـ حرفی است ـ کمتر عروسی گفته ۴ ـ بااسمی که آید محلی میشود ـ روی درسیبری ـ وسیله کار تحریر است ۵ ـ از آب پرمیکنند و درونش میروند ـ خروس جنگجو ـ آسمان ـ توانایی ۶ ـ واضح است و اشکارا ـ مادر درلفظ آذری ـ از عضوی ازبدن ناراحت است ۷ ـ کله خطاب ـ به طمع آنست که اسیر دام میشوند ـ ظاهر ساختمان ـ پارچه‌ایست زنانه ۸ ـ دستور ـ سپاهی درآنجا خدمت میکند ـ روزگار وزمانه ۹ ـ مومن ازآن میپرهیزد ـ خونها ـ بازیش زندگی برباد میدهد ـ بلی ـ بزبان روسی ۱۰ ـ بعداز غذا میخورند ـ آزاد شده ـ فرمانده سپاه ۱۱ ـ آب بند ـ خویشاندی ـ وسایل کاراست ـ گاهی به حبسش محکوم میشوند ۱۲ ـ توانائی ـ در خوبیش شک نیست ـ خاطر که چنین شود دلخوری پیش آمده ۱۳ ـ از غزال خوشتر است ـ واحد پیشاهنگی ـ مادر گرامی پیامبر اسلام (ص) ـ از ضمایر عربی ۱۴ ـ گردنکشی هم میکند ـ به او همه چیز توان سپرد ـ دردیزی بجوئید ـ ۱۵ ـ پشیمانی ـ اثری معروف از خواجوی کرمانی.

۱ ـ گیاهی که تن چومار دارد ـ از مواد شیمیایی البته درلفظ عامیانه

۲ ـ بزرگ که شود اسماعیل خان میشود ـ چند تادین ـ سیاه پوش شبی شادی آفرین است ۳ ـ از کشورهای اروپائی ـ گهواره ـ گاهی بی دلیل دردل خانه میکند ۴ ـ زمین آذری ـ ضایع شده ـ نوعی مورچه است ۵ ـ کشوری که کشور دیگر را دردل خود استقلال داده ـ مته برقی ۶ ـ نوعی لباس است ـ باز زبانش کارها توان کرد ـ خانم به پرورش آن اهمیت میدهد ۷ ـ دیوار بلند و محکم ـ اسبش برای سواری نیکوست ـ ضمیر جمع ۸ ـ از روغنهائی که‌از نفت میگیرند ـ از مناطق خوش آب و هوای قاره امریکا ۹ ـ ضمیر مفرد ـ در ادارات به آسانی میسر نیست ـ صورت غذا در رستوران ۱۰ ـ ازگیاهان خورشی ـ وطنش عزیز است ـ جای آسودگی خیال ۱۱ ـ شبی برسر لحافش دعوا بود ـ از شهرهای معروف اروپا ـ ۱۲ ـ از آهنگسازان معروف قرن نوزدهم آلمان ـ سنگهای گرانبها ـ پیشاوندیست ۱۳ ـ چه کسی ـ از دوستان براثر دلخوری میکنند ـ از مرکبات ۱۴ ـ کشوری دراروپا ـ دریای مردم ـ جوان دلیر ۱۵ ـ گیاه حشیش ـ شهری درجنوب

امروز و فردا در تلویزیون ببینید

برنامه اول (شبکه)

شنبه

۱۸/۴۵ اسلاید و موزیک
ـ۱۹ـ اخبار
۱۹/۵ زورو
۱۹/۳۰ـ قرائت قرآن
۱۹/۴۰ـ میزگرد مسائل دینی
۲۰/۲ـ دعای قبل از افطار
۲۰/۷ـ اذان مغرب
۲۰/۱۳ـ جشن هنر
۲۰/۳۵ـ تعقیب و گریز
۲۱/۳۰ اخبار
۲۱/۵۰ آقای مربوطه

یکشنبه

۱۸/۴۵ـ اسلاید و موزیک
ـ۱۹ـ اخبار
۱۹/۰۵ کارتون
۱۹/۳۰ قرائت قرآن
۱۹/۴۰ـ میزگرد مسائل دینی
۲۰/۰۱ـ دعای قبل از افطار
۲۰/۰۶ـ اذان مغرب
۲۰/۱۲ ـ جشن هنر
۲۰/۳۵ـ همه از یک خانواده
۲۱/۳۰ اخبار ـ ایم
۲۱/۵۰ آقای مربوطه

تلویزیون بین المللی

شنبه

۱۹/۰۰ اخبار
۱۹/۲۰ مطب دکتر
۱۹/۴۵ کارآموزان وکالت
۲۰/۳۵ هالیوود و ستارگان
۲۱/۰۰ پری میسون
۲۱/۴۵ اخبار
۳۰ مرداد ماه

یکشنبه

۱۹/۰۰ اخبار
۱۹/۲۰ تیله مرمری
آبی رنگ
۱۹/۴۵ شومری تیلرمور
۲۰/۱۰ مک میلان و همسرش
۲۱/۵۰ اخبار
۳۱ مرداد ماه

برنامه دوم

شنبه

۱۹/۲۰ ـ موسیقی و اسلاید
۱۹/۳۰ ـ مک کلود «ارتباط مسکو» کارگردان: بروس کسلر
هنرپیشگان: دنیس ویور ـ بریت اکلند
۲۱ ـ حادثه جویان
۲۱/۲۵ ـ سئوال مردم پاسخ مسئولان
۲۱/۳۰ ـ اخبار
۲۱/۴۵ ـ جشن هنر

یکشنبه

۱۹/۲۰ ـ موسیقی و اسلاید
۱۹/۳۰ ـ خانه کوچک «خداوند چوپان منست» قسمت دوم
۲۰/۲۰ ـ مسابقه هزار امتیازی
۲۰/۵۰ ـ اسرار دریای سرخ
۲۱/۲۵ ـ سئوال مردم پاسخ مسئولان
۲۱/۳۰ ـ اخبار
۲۱/۴۵ چند ترانه

برنامه‌های رادیو پس از تلویزیون

صدای ایران ـ برنامه اول رادیو

شنبه

۲۲/۰۰ بعد از اخبار داستان شب
۲۲/۳۰ گلهای رنگارنگ
۲۳/۰۰ اخبار
۲۳/۰۵ موسیقی کلاسیک
۲۳/۳۰ برگ سبز

یکشنبه

۲۲/۰۰ بعد از اخبار کوتاه داستان شب
۲۲/۳۰ موسیقی ایرانی ـ هنرمندان وزارت فرهنگ و هنر
۲۳/۰۰ اخبار
۲۳/۰۵ موسیقی کلاسیک
۲۳/۳۰ برگ سبز

صدای ایران برنامه اول رادیو در تمام بیست و چهار ساعت برنامه دارد و برنامه‌ها روی موج کوتاه ردیف ۵۱۸ متر برابر با ۵۸۰ کیلو هرتز پخش میشود

برنامه دوم رادیو

شنبه

۲۲/۰۰ گلهای تازه (استریو)
۲۲/۳۰ اخبار
۲۲/۳۵ کنسرت شب
۲۴/۰۰ موسیقی رقص (استریو)

یکشنبه

۲۲/۰۰ گلهای تازه (استریو)
۲۲/۳۰ اخبار
۲۲/۳۵ کنسرت شب
۲۴/۰۰ موسیقی رقص (استریو)

برنامه دوم رادیو هر روز از ساعت ۶/۳۰ صبح تا ساعت یک بامداد فردا برنامه دارد و برنامه‌های آن روی موج متوسط ردیف ۲۲۵/۲ متر برابر ۱۳۳۲ کیلو هرتز پخش میشود.

این هفته در سینماهای تهران

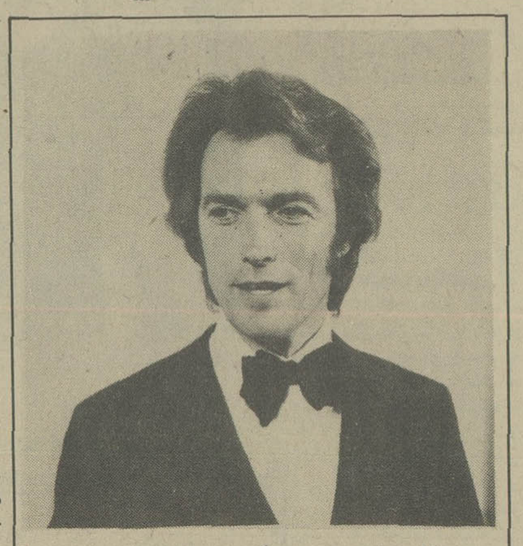

کلینت ایست وود بازیگر فیلم مرگ ساز

اسپارتاکوس

کارگردان ـ استانلی کوبریک
تهیه کننده: کرگ داگلاس
سناریست: دالتون ترومبو براساس کتاب اسپارتاکوس نوشته‌ی «هواردفاست»
تیتراژ: سول باس
فیلمبردار: راسل متی
هنرپیشگان ـ کرگ داگلاس (اسپارتاکوس)
لارنس اولیویه (کراسوس)
چارلزلافتون (گزسراجوس)

ارزش فیلم اسپارتاکوس تنها درکارگردانی استانلی کوبریک نیست و این فیلم شاید به نسبت درکارنامه فیلمسازی «کوپریک» اثر ضعیفتری درمقابل «رازکیهان» بحساب آید. فیلم فوق ارزشش را مدیون سناریست فیلم «دالتون ترومبو» است. درداستان این فیلم گرچه از مبارزه‌ای صحبت میشود، که دردوران برده‌داری رم بوقوع پیوسته ولی دیددرست «دالتون ترومبو» به این مبارزه ابعادی فراتر اززمان خودداده است. دالتون ترومبو دردوران تفتیش عقاید مک کارتیسم درامریکا اسمش درلیست سیاه قرارداشته و مدتی با اسم مستعار درسینما سناریو نوشته است که سناریوی «کودک قهرمان» حاصل کارش دراین زمان است.

وی درامریکا سال پیش زندگی را بدرود گفته است. از سناریوهای مشهور وی اسپارتاکوس و سوارکاران است که این یکی را درافغانستان ساخته است.

آخرین مردان سرسخت

کارگردان ـ آندریو مگ لاگلن
هنرپیشگان ـ چارلتون هستون ـ جیمز کابرن

آندریومگ لاگلن پسر «ویکتورمک لاگلن» (بازیگر فیلمهای جان فورد)، که مدتی هم دستیار فورد درفیلمهای مختلف بوده است، تنها بازمانده‌ی وسترن سازان کلاسیک امریکا است. ولی درفیلمهایش سعی می کند، پادرجای پای «فورد» گذارد، اما زیرکی خاص درشکل ارائه‌ی خشونت بطریقه‌ی وسترن ایتالیائی درداستانهای کلیشه‌ای درفیلمهایش مشهود است. فیلمهای پیشین این فیلمساز مک لین تاک و شزم... که دراینجا نمایش داده شدند فیلمهای متوسطی بودند.

مرگ ساز

کارگردان ـ جیمز فارگو
هنرپیشگان ـ کلینت ایست وود ـ برادفورد دیلمن

فیلم فوق از سری فیلمهای هری کالاهان است که شکار درشهرساخته‌ی دان سیگل با بازیگری کلینت ایست وود به نقش هری کالاهان این شخصیت را درسینما مشهور کرد. دومین فیلم از داستان هرکالاهان ماگنون ۴۵ ساخته‌ی تدپست بود. و حالا مرگ ساز که نام اصلیش «مجری قانون» است سومین فیلم است.

که توسط جیمز فارگو ساخته شده است. این کارگردان اخیرا جهت کارگردانی کاروانها: به ایران آمده و اکنون دراصفهان بسر می برد.

درفیلمهای هری کالاهان خشونت مایه‌ی اصلی کار است و برخورد یکه از دو طرف مابین هری کالاهان و پلیس و کالاهان و دزدها بوجود می آید، ماجرا را خلق می کند.

درشکار درشهر رفتار هری کالاهان با توجه به شرایط اجتماعی و محیط زیستش بررسی شده بود ولی درماگنوم ۴۵ فقط جنبه تجارتی این «رفتار» (خشونت و قلدری بیش از اندازه‌ی کالاهان) مورد نظر بود. فیلم مرگ ساز درامریکا فروش بسیار کرده است. و جیمزفارگو با این فیلم مشهور شده است.

دردسریک کارمند

کارگردان: لوچیان سالچه.
هنرپیشه: پائولوویلاجیو.

لوچیان سالچه کارگردان فیلم فوق را ماقبلا درهیئت یک بازیگر درفیلم مرد استثنائی ساخته‌ی مارکوویکاریو زیارت کردیم. وی درچند فیلم دیگر نیز درنقش های کمدی ظاهر شده است. از لوچیان سالچه درزمینه‌ی کارگردانی سال پیش فیلم اسیر وسوسه را دیدیم که لاندوبوزانکا بازیگرش بود. درفیلم اسیر وسوسه لوچیان سالچه بسبک وسیاق سایر کارگردانها ایتالیائی عمل کرده بود و از تمام عوامل تجاری سینمای کمدی ایتالیا سکس و هجو بطریقه‌ی ایتالیائی بهره برده و فیلم بدی هم ساخته بود.

درفیلم دردسریک کارمند خوشبختانه از سکس فیلمهای دیگر ایتالیائی خبری نیست و اساس کاربرکمدی و درگیریهای شخصیت اول استوار است و هجوی که از این طریق مورد نظر است.

کوسه

کارگردان: ساموئل فولر.
هنرپیشگان ـ برت رینولدز ـ آرتورکندی.

وارسیون اصلی کوسه «آرواره» بعلت اینکه کمپانی پارامونت از دادن فیلم به ایران خودداری کرده، هنوز به نمایش درنیامده است. فیلم فوق بدنبال فروش فیلم «آرواره» ساخته شده است. ساموئل فولرکارگردان این فیلم درسینما با ساختن فیلم کریدورشوک ومیدان بردخدنگ شهرت دارد.

جوناتان وحقه های ازدواج

فیلم آلمانی فوق بازسازی فیلم امریکائی مشهوری است که چارلزلافتون بازیگر نقش اول آن بوده است. این فیلم امریکائی دو سال پیش از تلویزیون نمایش داده شده است.

تاکسی هوس

فیلم متوسطی است درشرح روابط چند راننده تاکسی با دخترهای خوشگل خارجی که درفصل رواج توریسم به ایتالیا آمده‌اند و درآخرین پیام آبکی که این روابط نمیتواند وجودنداشته باشد.

پاتریک دین و تارین پاور در صحنه‌ای از فیلم سندباد و چشم ببر

فیلمهایی که به‌زودی خواهیم دید

صلیب آهنی

صلیب آهنی نام ساخته‌ی جدید «سام‌پکین پا» فیلمساز پرقدرت امریکائی است. دراین فیلم جیمز کابرن، جیمز میسون، سنتابرگر، ماکسیمیلیان شل بازی دارند. «پکین پا» این بارزمینه‌ی جنگ جهانی دوم را برای داستان فیلم خود انتخاب کرده است. سال پیش از پکین پا درنمایش عمومی پا چهارسال تاخیر فیلم «پات گارت و بیلی کوچیکه» با نام مسمای «داغونت میکنم بیلی» به نمایش داده شد.

ستاره‌ای متولد می شود

فرانک پیرسون سازنده فیلم «جنگ و آینه» و سناریست فیلمهای «بعدازظهر نحس»و حادثه‌ی آندرسون با «بارباراستراپسند و «کریس کریستو فرسن» فیلم جدیدی ساخته است با نام «ستاره‌ای متولد می شود» «کریس کریستوفرسن» اخیرا شهرت بسیاری درامریکا بدست آورده، این دو هنرپیشه هردو از خوانندگان روز امریکا هستند.

سندباد وچشم ببر

«سندباد و چشم ببر» نام فیلم جدیدی است که توسط کمپانی کلمبیا ووارنرتهیه شده است. دراین فیلم پاتریک وین پسرجان وین به نقش سندباد ظاهر شده و تارین پاور دخترتیرون پاور فقید ستاره‌ی فیلم است. فیلم را «سام‌وانامیکر» کارگردانی کرده است.

از این کارگردان قبلا درایران فیلم «از تعقیب تاپیروزی» نمایش داده شده است.

پلی دردوردست

ریچاردآتن برو بازیگر مشهور انگلیسی، پرهنرپیشه‌ترین فیلم سالیان اخیررا کارگردانی کرده است. مثل فیلم طولانی‌ترین روز جنگ جهانی دوم و واقعه‌ی مهمی دراین جنگ هسته‌ی اصلی داستان فیلم «پلی ردوردست» ساخته‌ی ریچاردآتن برو را تشکیل میدهد.

درگ بوگارد، جیمزکان، مایکل کین، شون کانری، الیوت گلد، جین هاکمن، هاردی کروگر، رایان اونیل، ماکسمیلیان شل، لیواولیمن، ورابرت ردفوردبازیگران فیلم پلی دردوردست می باشند.

قیام تاریخی ۲۸ مُرداد
راکه سرآغاز تحولات عمیق وهمه جانبه اجتماعی است
به پیشگاه شاهنشاه آریامهر
وبه عموم هموطنان ارجمند تبریک وتهنیت عرض مینماید.
آموزش و پرورش منطقه‌ای سقز

قیام تاریخی ۲۸ مُرداد
راکه سرآغاز تحولات عمیق وهمه جانبه اجتماعی است
به پیشگاه شاهنشاه آریامهر
وبه عموم هموطنان ارجمند تبریک وتهنیت عرض مینماید.
انجمن شهر کازرون

باکمال افتخار
سالروز ۲۸ مُرداد
رابه هموطنان عزیز تبریک میگوید.
شرکت تولیدی خلیج مرکزی
(سهامی عام)

باکمال افتخار
سالروز قیام ملّی ۲۸ مُرداد
رابه هموطنان عزیز تبریک میگوید.
گنبدکاوس ـ شرکت ساختمانی اسرار محمد حسین آفتابی

محمد حسن صامی فرزند غلامحسین ۱۷ ساله محصل مدت ۲۵ روز است که از منزل خارج و تا کنون برنگشته است. کسانیکه از نامبرده اطلاعی در دست داشته باشند مراتب را بوسیله تلفن های ۵۰۰۳۴ و ۹۵۷۹۶۳ اطلاع دهند تا خانواده‌ای از نگرانی نجات یابد.
تبریز غلامحسین صامی

مجموعهٔ آهنگهای:
حسن خیاط باشی
گفتم بچشم — با آهنگ گلچین
کو — شعر و آهنگ توکل
تقدیر — شعروآهنگ خیاط باشی
ترکم مکن — آهنگ ـ مهندس خرم
شعر ـ تورج نگهبان
انحصارا" در
کاست کاسپین
در همه فروشگاههای کاست درسراسرایران
دفترمرکزی: خیابان وزراء ـ خیابان ششم شماره ۴
تلفن: ۶۲۸۱۶۱ ـ ۶۲۸۹۹۹

صاحبان صنایع و بازرگانان کشور
الاخاء
تنها مجله عربی زبان ایران
از گروه نشریات مؤسسه اطلاعات
با داشتن نمایندگی بار ۱۶ کشور عربی
روزهای شنبه منتشر میشود

(۲۲ تیرماه ۲۵۳۶)
نیویورک هم خاموش شد
از گروه بین المللی انتر نشنال هاروستر
SOLAR
SOLAR TURBINES INTERNATIONAL
ولی ژنراتورهای سولار اغلب مراکز مهم بیمارستانی صنعتی، کامپیوتر، مخابرات و ... شهر بزرگ نیویورک را از خاموشی حتمی حفظ نمود.
سولار اینک با ۱۵۳ تورین در شهر بزرگ نیویورک و ۲۰۸ تورین در ایران به خدمت ارزنده ای در صنایع خصوصی، صنایع نفت و گاز ... گشاده شده است.
سولار روشنائی دهنده همیشگی صنایع عظیم
سولار با ۱۱ سال تجربه افتخارآمیز و ۳۵ کارشناس فنی در ایران پیشرو تولید برق صنعتی است
ژنراتورهای سولار از ۷۰۰ کیلووات به بالا میباشد
تهران: تلفن‌های ۶۸۵۲۶۰ و ۹ـ ۶۸۷۰۹۶ اهواز ۲۳۱۳۰
DOODEJ CO.

پژوهشهای جنگلها و مراتع مقام اول شد

موسسه تحقیقات جنگلها و مراتع کشور وابسته به وزارت کشاورزی و عمران روستائی ازنظر پژوهشهای علمی ،دربین‌کلیه سازمانهای پژوهشی و تحقیقاتی کشور مقام اول را بدست آورد . وزارت کشاورزی اعلام کرد:موسسه تحقیقات جنگلها و مراتع با اجرای ۲۲۳ طرح‌پژوهشی‌در زمینه منابع طبیعی کشور جمعا ۵۴٫۲ درصد از تمامی طرحهای‌پژوهشی کشاورزی و علوم وابسته را بخود اختصاص داده و در نتیجه از طرف‌شورای پژوهشهای علمی کشور وابسته به وزارت علوم و آموزش علمی حائز مقام اول شده است . از سوی دیگر این موسسه بااجرای ۱۹۵طرح پژوهشی ۴۷٫۴ درصد از کلیه طرحهای اجراء شده بوسیله دانشگاهها و موسسه تحقیقاتی مختلف کشور را به تنهائی‌بمرحله اجرا درآورده و در صدر جدول قرار گرفته است . وزارت کشاورزی یادآور شد دانشگاه‌تهران ،دانشگاه جندی‌شاپور ، دانشگاه پهلوی ـ دانشگاه آذرآبادگان ـ دانشگاه اصفهان ـ دانشکده کشاورزی و دامپروری رضائیه موسسه خاکشناسی و حاصلخیزی خاک،سازمان حفاظت محیط زیست ـ مرکز تحقیقات دامپروری کشور و بسیاری ازمراکز علمی و تحقیقاتی دیگردر جدول وزارت علوم بعد از موسسه تحقیقات جنگلها و مراتع کشور واقع‌شده‌اند.

اقتصاد جهان

وام کانادا به دولت ترکیه

اوتاوا ـآسوشیتدپرس اقتصادی‌ـ مجتمع توسعه صادرات که یك سازمان دولتی کاناداست . مقاوله‌نامه‌ای با دولت ترکیه امضاء کرد که بموجب آن این سازمان ۱۴۴٫۵ میلیون دلار وام برای پشتیبانی مالی فروش ۱۷۰ میلیون دلار تجهیزات « تله کمونیکاسیون » به ترکیه وام خواهد داد.

در مفاد مقاوله‌نامه آمده است که کنسرسیومی از بانك های کانادایی وچند بانك بین‌المللی به سرپرستی «رویال بانك کانادا» این وام را تامین خواهند کرد.

سخنگوی سازمان توسعه صادرات‌در این زمینه گفت درصورتی که مفادمقاوله نامه دقیقا اجراشود سازمان کانادایی در آینده نیز وام‌هایی باشرایط سهل‌دراختیار دولت ترکیه قرار خواهد داد.

افزایش سود کشاورزی جهان سوم

رم ـآسوشیتدپرس اقتصادی ـسخنگوی سازمان خواربارو کشاورزی جهانی اعلام کرد در سال ۱۹۷۶ تنزل سود کشورهای جهان سوم از درآمدهای صادرات کشاورزی متوقف شدو در نیمه نخست سال ۱۹۷۷ درآمد کشورهای درحال توسعه جهان‌سوم ازین رهگذر فزونی یافت.

از سوی دیگر یك مقام سازمان‌خواربار و کشاورزی جهانی پیش بینی کرد درسال ۷۸ـ۷۷ درآمد کشورهای جهان سوم از صادرات حبوبات و میوه همچنان افزایش خواهدیافت و البته این پیش‌بینی‌درصورتی محق خواهدشد که یك‌عامل غیر مترقبه یا آفت در سطح‌جهانی محصولات کشاورزی جهان سوم را مورد تهدید قرار ندهد.

بموجب گزارشی که‌از طرف‌سازمان خواربار وکشاورزی جهانی انتشار یافت در سال ۱۹۷۶قیمت‌های‌اقلام‌و موادکشاورزی وضع ناپایداری داشت و از رهگذر این ناپایداری‌و ناثباتی زیان‌های هنگفت‌نصیب صادر کنندگان دراین زمینه هاشد.

افزایش تولید لندرور انگلیس

لندن ـآسوشیتدپرس اقتصادی ـ کمپانی معظم «لندرور »انگلستان از طرح هایی پرده برداشت که‌بموجب آن‌ها تولید «لندرور » و«رنج‌رور » تا دوبرابر میزان تولید فعلی افزایش خواهدیافت.

کمپانی اتومبیل سازی انگلیسی هزینه توسعه کارخانه برای‌دوبرابر کردن میزان تولید و افزایش صادرات طبق‌برآورد های به عمل آمده ۲۴۹ میلیون لیره‌تخمین زده است .

بموجب برنامه جدید ، تولید کمپانی ازین پس سالانه ۱۲۵ هزار لندرور و ۲۹ هزار عدد رنج‌رور تولید خواهد کرد.

سخنگوی لیلاند گفت کمپانی اینك میکوشد تا میزان تولیدات جهانی خودرا تا دو برابر ظرفیت افزایش دهد.

قرارداد ماهیگیری ژاپن ـ شوروی

توکیو ـآسوشیتدپرس ـژاپن و اتحاد شوروی قراردادی امضاء کردند که بموجب آن باید قواعدی جهت عملکرد و فعالیت‌های قایق‌هاو ناوچه‌های ماهیگیری شوروی در منطقه ۲۰۰مایلی اقتصادی ژاپن تعیین و بمورد اجرا گذارده شود.

قرارداد مربوط به مقررات ماهیگیری دو کشور را«زنکو نوروکی »وزیر کشاورزی ژاپن و «آلکساندر اشکوف» وزیر امور ماهیگیری شوروی امضاء کردند.

قرارداد که جنبه موقتی دارد ژوئن تا دسامبر امسال رادربر میگیرد . بموجب قرارداد سهمیه‌بندی ـماهیگیران روسی اجازه خواهند داشت در طول مدت زمان تعیین شده ۳۳۵٫۰۰۰ تن ماهی درمحدوده اقتصادی ۲۰۰ مایلی ژاپن صید کنند و این ۳۱٫۲ درصد کمتر از میزانی است که ماهیگیران شوروی درزمان مشابه در سال ۱۹۷۶ صید کردند.

بازارهفته

ماه‌مبارک رمضان بازار را راکدتر کرد

★ بازار زیره و مصالح ساختمانی گرم بود .
★ مقدار زیادی چای داخله و خارجه به بازار عرضه شد .

روز چهارشنبه گذشته مصادف با اغاز نخستین روز ماه‌مبارک رمضان بود، و بهمین جهت فعالیت بازار در این ماه بعلت روزه‌داری بازاریان محدود و نسبت به ماههای دیگر سال کاهش می‌یابد.

قبل از آغاز ماه مبارک رمضان نیز بازار راکد بود و معاملات عمده روی کالاهاکمتر انجام میگرفت و خرید و فروش در حدود مصرف آنهم در سطح خرده فروشی بود باآغاز ماه مبارک رمضان و کاهش ساعت کار بسیاری از بازرگانان و پیشه‌وران، بازار راکدتر شده است و مطابق معمول همه ساله این رکود تاپایان ماه رمضان ادامه‌خواهد داشت.

بازار در هفته‌ایکه گذشت همچنان کم پول‌بود وصرافان منتهای استفاده را از این موقعیت بردند و نرخ بهره را حتی بیش از دو برابر نرخ معمول ومتداول افزایش داده‌اند.

وضع خشکبار

در هفته‌ایکه گذشت ازخشکبار تنها روی برگه زردآلو معاملات عمده انجام گرفت و قیمت آن بازهم برای چندمین بار ترقی کرد و قیمت هر جعبه ده کیلوئی ۷۲۵ تا۷۷۰ ریال‌مورد معامله قرار گرفت. با خریدهای اخیر عراق و چند کشورعربی قیمت پسته و مغز بادام نیز مختصری ترقی کرد ومقداری به شیخ نشینهای خلیج فارس‌و کشورهای عربی صادر شد .

بازار گرم زیره

بازار زیره همچنان ازرونق محسوسی برخوردار است و درهفته‌ایکه گذشت مقدار قابل توجهی بخارج‌از کشور صادر شد.

بازار سیاه مصالح ساختمانی

در هفته‌ایکه گذشت بعلت آغاز ساختمانهای خانه‌های مسکونی در خارج از محدوده خاصه در جنوب‌و شرق‌تهران قیمت بعضی مصالح ساختمانی از جمله تیرآهن‌های نمره پائین حدود ۱۰ تا۱۵ درصد ترقی کرد.

رکود شدید بازار پنبه

بازار پنبه همچنان راکد و معاملات عمده روی این فرآورده متوقف شده است . تنها روی چند پارتی وش‌پنبه در مراکز تولید از جمله‌گنبد وگرگان به قیمت هرپوط (۱۶٫۴کیلو) ۵۲۰ تا ۵۴۰ریال بین تولید کنندگان و تجار محلی انجام گرفت.

توقف معاملات عمده فروشی

معاملات عمده روی فرش‌در هفته‌ایکه گذشت تقریبا متوقف بود وتنها روی چند پارتی کوچک فرش کهنه جهت صادرات معاملاتی انجام گرفت وبطور کلی بعلت کم پولی بازار فرش راکداست وتعدادی از بازرگانان در خطرگرفتاری های مالی قرار دارند.

قیمت حبوبات ترقی کرد

شایعه کمبود محصول‌حبوبات قیمت این فرآورده را در این هفته ترقی داد و بهمین خاطر مقدار عرضه و تقاضا نیززیاد نبود.

وضع عادی غلات

بازار غلات خاصه گندوضع عادی دارد ومعاملات درحدود مصرف انجام میگیرد.

بعلت افزایش مقدار عرضه، قیمت گندم در هفته‌ایکه گذشت مختصری تنزل کرد.

افزایش مقدارعرضه‌چای

در هفته‌ایکه گذشت مقدار زیادتری چای داخله وخارجه ببازار عرضه شد و بهمین خاطرقیمت این فرآورده‌حدود ۳تا۵ درصد تنزل کرد.

رونق بازار فرآورده های کنفی

بازار فرآورده‌های کنفی از جمله چتائی در هفته‌ایکه‌گذشت رونق داشت و بعلت کاهش زمینه برخی از نمرات آن‌قیمت ها حدود ۵ درصد ترقی کرد.

نوسان نرخ ارزها

در هفته‌ایکه‌گذشت نرخ‌بسیاری از ارزهای خارجی دربازار های پولی جهان وبانکملی ایران و بازار تهران نوسان داشت وقیمت عمده ارزها از جمله مارک وفرانک تنزل‌کرد ولی قیمت دلار ثابت بود و قیمت پوند حدود ۱۰ تا ۱۵ دینار ترقی کرد و قیمت آن‌در بازار آزاد به ۱۲۴٫۷۵ تا۱۲۵ ریال رسید.

طلا تنزل کرد

قیمت طلادرهفته‌ایکه گذشت در بورسهای جهان هراونس حدود ۲تا۳٫۲ دلار تنزل کرد ودر بانک ملی ایران نیز هر کیلو ۸٫۲ هزار ریال کاهش یافت.

طی هفته گذشته

۸۶۰ میلیون ریال در بورس معامله‌شد

درهفته‌ایکه گذشت ۸۶۰٫۵ میلیون ریال اوراق بهادار شامل ۱۸۱٫۵ میلیون ریال سهام بانک ها و شرکت‌ها و ۵۴٫۲ میلیون ریال قرضه دولتی و ۶۲۴٫۸ میلیون ریال قرضه گسترش مالکیت از طریق بورس اوراق بهادار در تهران مورد معامله قرار گرفت .

درهفته مزبور حجم کل معاملات‌نسبت به هفته‌ماقبل آن حدود ۴۱۳ میلیون ریال کاهش یافت که بیشتر این کاهش مربوط‌به‌کم‌شدن‌حجم معاملات اوراق قرضه‌دولتی بوده است ، در مقابل حجم معاملات نسبت به‌مدت‌مشابه سال قبل بمیزان ۵۴۸٫۱ میلیون ریال افزایش نشان میدهد

در هفته‌ای که گذشت سهام ۲۸شرکت وبانک‌مورد معامله قرار گرفت‌و درنتیجه قیمت سهام ۷ شرکت‌افزایش یافت و قیمت سهام۸شرکت همراه با کاهش بود ، بقیه سهام معامله شده نیز بانرخ های هفته ماقبل‌آن خرید و فروش شد .

معامله سهام در هفته‌ای‌که گذشت نسبت به هفته‌ماقبل آن قریب ۲۲٫۷ میلیون‌ریال معادل ۱۴ درصد و نسبت‌به مدت مشابه در سال قبل حدود ۹۵٫۷ میلیون ریال افزایش نشان میدهد .

کمبود تولید وافزایش مصرف

از: سیاوش سیروس

چرا وارد کننده مواد غذائی هستیم ؟ چرا تولید درحد مصرف نیست ؟ چرا بایستی ارز کشور بخاطر خرید مواد غذائی بخارج برود ؟ و بالاخره چرا ، تولیدات کشاورزی مملکت جوابگوی انتظار نیست ؟...

این واقعیت راقبول‌داریم که در هرجا که صحبت از کشاورزی میشود ، بحث پیرامون واردات مواد غذائی را بدنبال دارد ،بحث ها طبیعی است ، گفته ها تماما شنیدنی و قابل لمس است ، اما آنچه بیرون از مسائل ذهنی بایستی برای نتیجه‌گیری مورد توجه‌قرار گیرد ، واقعیت میزان رشد مصرف در سالهای اخیر است ، مردم به رشد مصرف معترفند و میدانند که «تغییر رژیم غذائی» خانواده ها در چند سال اخیر ، هرسال فزونی داشته و در این فزونی ، کیفیت غذائی‌بیشتر از کمیت آن مورد توجه بوده است ، مثلا غذاهائی که دهسال‌قبل ، غذای‌اصلی محسوب میشد ، اینک عنوان « پیش غذا» به خود اختصاص داده است .

زیست شناسان صرفنظر از مسائل فرهنگی و روحی برای زندگی هرفرد ، تامین خوراک ، پوشاک و مسکن را از اهم شرایط زیست شمرده‌اند ، پرواضح است که هرچه خوراک لذیذتر ، پوشاک زیباتر و مسکن آرامش‌بخش‌ترباشد ، طالبان بیشتری دارد و ایرانی نیز مانند همه مردم کشور های پیشرفته ، رفاهی این چنین میخواهد که‌درپرتو سیاست های گوناگون حکومت ، بایستی بدان دسترسی یابد.

این‌مهم را مسئولان قبول میکنند ، و با ارائه آمار و ارقام پاسخ جداگانه‌ای برای مطالب دارند .

مسئولان ضمن استنادبه ارقام تولید و با تکیه به روند صعودی تولیدات مواد غذائی و اشاراتی به میزان افزایش مصرف ، معتقدند که‌سرعت‌رشد تولیدات مواد غذائی هماهنگ با رشد مصرف نبوده ، ولی این بدان معنی نیست که تلاش وکوشش برای تولید بیشتر بی‌نتیجه‌مانده است بلکه افزایش درآمدسرانه باعث تغییر ناگهانی در برنامه غذائی خانواده‌ها گردیدوچنان سرعت گرفت که تعادل عرضه و تقاضا را بهم زده است و با تنگناهائی که درقلمروکشاورزی ایران وجود دارد ، ایجاد این تعادل کار آسانی نیست.

کارشناسان در بحث‌پیرامون تنگناهای کشاورزی، محدودیت آب و زمین قابل‌کشت رامطرح میکنند و درحالیکه تغییربرنامه های غذائی را حق مسلم مردم میدانند ، معتقدند که کار کشاورزی‌چیزی‌نیست که‌امروز طلب کنیم و فردا مهیا شود.

پانزده سال قبل ، مشکل کشاورزی وزمین‌داری، درقالب اصل اول انقلاب حل شد و مراحل اجرائی قانون‌اصلاحات ارضی‌که تا دو سال قبل‌ادامه داشت، بکار خود پایان دادو بدین ترتیب زارع صاحب نسق صاحب زمینی شد که بر روی آن کار کشاورزی میکرد ، و باآنکه در طی این سال ها فعالیت‌مداوم برای‌پرکردن خلاء عدم حضور مالک ، با تشکیل شرکت‌های‌تعاونی روستائی‌و توسعه کاربانک تعاون‌کشاورزی بتدریج انجام گرفته وپرداخت وامهای‌کوتاه‌و بلند مدت‌زمان درازی است که بمرحله اجراء گذاشته شده است ، معهذا هنوز نابرابری تولید و مصرف را درپیش داریم و ناگزیر هستیم که تا پیدا کردن راه‌حل ها به جستجو ادامه دهیم.

آنچه در کشاورزی بعنوان راهگشا میتوان یافت ، برطرف کردن مشکلات فعلی و برنامه ریزی دقیق‌برای‌آینده کشاورزی مملکت است .

برنامه ریزی کشاورزی باید از آنجا شروع شود که از مهاجرت بی‌رویه روستائیان به شهرها بکاهد و تا زمانیکه مکانیزاسیون کامل ، کشاورزی را دربر نگرفته ، این مهاجرت بصورت معقول حساب شده انجام گیرد.

دوم آنکه سرمایه‌گذاریهای بیشتر در کار کشاورزی‌مملکت تشویق گردد، و مسئله زمین زراعی در سطح مملکت برای همیشه مشخص و معلوم گردد.

سومین برنامه کشاورزی که میتواند مهمترین مسئله باشد، تعیین‌قیمت محصولات‌کشاورزی است که باتوجه به سوددهی صنعت، بایستی متعادل گردد که انجام این سیاست سبب تشویق بیشتر سرمایه‌گذاری‌در کار کشاورزی مملکت خواهد بود .

و بالاخره موضوع حمل و نقل محصولات کشاورزی به شهرهاست که در حال حاضر با ضایعات فراوان انجام می گیرد و احتیاجی مبرم به‌دایر کردن سرویسهای منظم داریم، تاهم به‌درآمد تولیدکننده«زارع» کمک شده باشد و هم آنکه‌در تقسیم درآمد ها تعادلی‌بیشتر، بین شهر وروستا برقرارگردد.

هریک از چهار موردی که بایستی در برنامه‌های‌کشاورزی مورد توجه قرار گیرد احتیاج به‌بررسی‌های جداگانه دارد که بترتیب مورد بحث قرار خواهد گرفت .

شاهنشا ها

گرامی میداریم رستاخیز ملی ۲۸ امرداد را که‌پیوند شاه و ملت رابیش‌از پیش مستحکم ساخت .

مدیر دبستان بهروز ـ فاطمه تمدن‌ضیاء

آگهی دعوت مجمع عمومی عادی بطور فوق‌العاده

از سهامداران محترم شرکت سهامی خاص بلوچین‌ایران دعوت مینماید که در تاریخ دوشنبه ۲۵۳۶٫۶٫۱۴ساعت‌هفده درجلسه مجمع عمومی عادی بطور فوق‌العاده در محل شرکت در خیابان آریامهر شماره ۱۹۳ طبقه سوم‌حضور بهم‌رسانند.

دستور جلسه :

انتخاب بازرس اصلی‌بعلت‌استعفای بازرس اصلی‌شرکت

هیئت مدیره ـ مدیر عامل

باتأییدات خداوندمتعال

شرکت گسترش خانه‌های کارگری

★★★

آگهی رزرواسیون ویلاو آپارتمان

بدینوسیله باطلاع‌طالبین‌خانه‌های کارگری وکارمندی میرساند که این شرکت به‌پیروی‌ازمنویات‌شاهنشاه‌آریامهر برای ساختمان های کارگری و کارمندی طرحی در جنوب جاده قدیم کرج بفاصله ۵ کیلومتری میدان‌شهیاددردست اقدام دارد

مشخصات ویلاها: ساختمان ویلاها از بتن وآهن بوده و هر ویلا دارای لوله‌کشی کامل آب گرم و سرد و آشپزخانه‌با قفسه‌بندی‌خارجی کولرپنجره های‌آلمینیومی و درب‌های خارجی می‌باشد ـ سرویس‌های بهداشتی‌و یراق آلات از نوع مرغوب

مشخصات‌آپارتمانها:ـ آپارتمانهای مجتمع‌ساختمانی ازبتن و آهن ساخته شده و ساختمانهائیکه بیش‌ازچهار طبقه دارند مجهز به آسانسور می‌باشند ـ آپارتمانها دارای لوله‌کشی کامل آب گرم وسرد آشپزخانه‌باقفسه بندی خارجی‌ـ کولر پنجره های آلومینیومی ودرب‌های خارجی می‌باشند سرویس‌های بهداشتی و یراق‌آلات از نوع مرغوب بوده و هرآپارتمان دارای بالکن مخصوص خود می‌باشد .

شرائط پرداخت

متقاضیان می‌توانند معادل ده درصد قیمت واحد مسکونی طبق جدول ذیل‌را بعنوان رزرواسیون توسط کلیه‌شعب بانك صادرات‌ایران‌بحساب‌شماره (۱۱۸۰) شرکت گسترش خانه های‌کارگری بانك صادرات شعبه ۷۸۴ تهران خیابان وزراء واریز وفیش‌دریافت نمایند .

حق‌تقدم برای تحویل واحد مسکونی‌با درنظرگرفتن تاریخ دریافت فیش رعایت خواهد شد و پرداختی متقاضیان اضافه برحد نصاب عینا مسترد گردیده وشرکت مسئولیتی برای‌تحویل واحد مسکونی نخواهد داشت.معادل‌ده درصد دیگر قیمت واحدمسکونی در مدت دوماه‌ازتاریخ رزرواسیون و در تاریخ‌عقدقرارداد تحویل واحد مسکونی قابل پرداخت خواهد بود .

مابقی بهای واحد مسکونی در موقع عقد قرارداد تحویل واحد مسکونی با رعایت صلاحیت متقاضیان برای وام های کارگری و کارمندی و درصورت عدم صلاحیت با وام های حداکثر ۱۵ ساله با رعایت‌حق تقدم قابل پرداخت خواهد بود .

تاریخ تحویل : تاریخ تحویل‌سری‌اول‌واحد های مسکونی یك سال. پس از تاریخ عقد قرارداد بارعایت حق تقدم پیش‌بینی شده و حد اکثر تاریخ تحویل آخرین واحد مسکونی دوسال پس‌ازتاریخ عقد قرارداد خواهد بود .

★★★

جدول قیمت ویلاها

۱ـ ویلای سه اطاقه با هال آشپزخانه سرویس کامل مساحت زیربنا ۶۰ مترمربع مساحت زمین یکصد وده مترمربع .
قیمت‌ویلا یك‌میلیون‌ونهصدوپنجاه هزار ریال‌ومبلغ قابل پرداخت‌برای رزرواسیون یکصد ونود وپنجهزار ریال میباشد

۲ـ ویلاهای ٤ اطاقی با هال وآشپزخانه سرویس کامل‌مساحت زیربنا هشتاد متر مربع مساحت زمین یکصدوپنجاه مترمربع
قیمت ویلا دو میلیون و چهارصد و پنجاه هزار ریال ومبلغ قابل پرداخت برای رزرواسیون دویست و چهل وپنج هزار ریال میباشد .

★★★

جدول قیمت آپارتمانها

۱ـ آپارتمان ۳ اطاقه‌باهال وآشپزخانه وسرویس کامل مساحت زیربنا ۷۰مترمربع قیمت آپارتمان یك میلیون وهشتصد هزار ریال‌ومبلغ قابل‌پرداخت برای رزرواسیون یکصدوهشتادهزار ریال میباشد .

۲ـ آپارتمان ٤ اطاقه با هال آشپزخانه و سرویس کامل مساحت زیر بنا۸۵ مترمربع‌قیمت‌آپارتمان‌دومیلیون‌ودویست وپنجاه هزار ریال‌ومبلغ قابل پرداخت‌برای رزرواسیون دویست وهشتاد وپنج هزار ریال میباشد .

متقاضیان می‌توانند برای بازدید نقشه‌ها وکسب‌اطلاعات بیشتر بدفتررزرواسیون‌مرکزی (تلفن ۸۴۰۹۷۲) تخت طاووس مقابل امیر اتابك شماره ۱۴۹ طبقه اول مراجعه فرمایند .

کارخانه شیر پاستوریزه آتش گرفت

ظهر روزگذشته قسمتی از کارخانه شیر پاستوریزه تهران واقع در کیلومتر ۷ جاده قدیم کرج بعلت نامعلومی طعمه حریق شد.

این آتش‌سوزی ابتدا باشعله ودود فراوان ازقسمتی ازکارخانه شروع شد و سپس فضائی به مساحت ۲۵۰۰ مترمربع را در برگرفت، بطوریکه دود وشعله های حاصل از این آتش سوزی از چندین کیلومتری اطراف قابل رویت بود.

در قسمتی که دچار آتش سوزی شد مقدار زیادی مواد شیمیائی، پلاستیکی ومواداولیه که برای درست کردن پاکتهای مخصوص شیر مورد استفاده قرار میگیرد وجود داشت که تمامی آن سوخت و از بین رفت.

محل آتش سوزی تاکارخانه اصلی ۱۵ متر فاصله دارد و همین فاصله و فعالیتهای ماموربن ایستگاه آتش نشانی که بمحل اعزام شده بودند با ریختن ماسه و آب موجب جلوگیری از سرایت آتش به قسمت اصلی گردید. در عملیات فوق و خاموش کردن حریق ماموربن ایستگاه های ۸ـ۵ـ۱ـ ۱۶ـ۱۰ـ۱۲ شرکت کردند وپس از سه ساعت، آتش رامهار و از سرایت آن بکارخانه های اطراف جلوگیری کردند.

بعلت وسعت زیادآتش‌سوزی از نیروی هوایی، از راه‌آهن نیز کمك خواسته شد.

ماموربن آتش نشانی در این عملیات از شن و ماسه، کف سبك و سنگین استفاده کردند آقای جنابزاده رئیس سازمان آتش‌نشانی نیزفرماندهی عملیات را بعهده‌داشت.

عملیات مهار کردن آتش سوزی و اطفاء حریق تاساعت ۹ شب ادامه داشت.

بعلت امکان مجدد آتش سوزی نیروهای دو ایستگاه آتش‌نشانی بحالت آماده‌باش درمحل حادثه مستقر شدند. هنوزعلت این آتش سوزی روشن نیست و تحقیقات پیرامون آن ادامه دارد.

شعله آتش و دود قسمت وسیعی را در برگرفت و ازچندین کیلو متر دیده میشد

عکس از: مرتضی خاکی (خبرنگار عکاس اطلاعات)

یک باند بزرگ فروش «معافی جعلی» کشف شد

اعضای این باند هر برگ معافی از خدمت نظام وظیفه را ۲۰ هزار تومان میفروختند

اعضای یك باند که برگ معافی از خدمت نظام وظیفه جعلی تهیه کرده و هر کدام ازآنها را ۲۰ هزار تومان می‌فروختند، دستگیر و زندانی شدند.

اعضای باند که علی آزاد، قدرت و محمد خواجوی کرمانی نام دارند در پی کشف یك برگ معافی که به شخصی فروخته بودند، شناسائی و بدام افتادند.

خریدار معافی که در ازای ۲۰ هزار تومان معافی را بدست آورده بود، پس از ارائه آن به یکی از سازمان‌های دولتی برای استخدام شناخته شد. از آنجا که مسئولان سازمان مزبور متوجه جعلی بودن معافی شده بودند، جریان را به ماموران انتظامی اطلاع دادند.

ماموران دارنده معافی جعلی را دستگیر کردند و در تحقیقاتی که از وی بعمل آمد، آیین شخص اعضای باند را معرفی کرد. پرونده این ماجرا از طریق ماموران انتظامی به دادسرا رفت و «وکیل» بازپرس شعبه ۵ دادسرای تهران رسیدگی به آنرا بعهده گرفت. بازپرس دادسرا باصدور قرار بازداشت، اعضای باند صدور معافیهای جعلی رابه‌زندان فرستاد.

تاکنون ۲۰ نفر از اشخاصی که معافی جعلی را بقیمت ۸ تا ۲۰ هزار تومان خریداری کرده‌اند شناسائی شده‌اند.

۲ عروس و داماد، قربانیان حادثه رانندگی تبریز ـ رضائیه

رضائیه ـ خبرنگار اطلاعات

اجساد دو دانشجوی ایرانی دانشگاه ترکیه و جسد مدیر سابق فروشگاه «بورسالینو» رضائیه که دو روز پیش دریک حادثه رانندگی بین راه تبریز و رضائیه کشته شدند در میان اندوه گروهی ازسا کنان رضائیه بخاك سپرده شد

کشته‌شدگان عظیم رضایی (۲۹ ساله) و همسرش مهین میهندار (رضایی) و حسین رحیم‌زاده (۳۰ ساله) بودند.

عظیم رضایی و مهین که به تازگی ازدواج کرده بودند، در یکی از دانشگاه های ترکیه تحصیل میکردند.

حسین رحیم‌زاده مدیر سابق فروشگاه «بورسالینو» رضائیه نیز بتازگی با پروین قریب ازدواج کرده بود.

این دو زن و شوهر دو روز پیش، با یک اتومبیل «اودی» که رانندگی آنرا پروین قریب همسر حسین رحیم‌زاده بعهده داشت از تبریز به رضائیه می‌رفتند که اتومبیل حامل آنان در نزدیکی مرند بایک کامیون تصادف کرد که منجر به مرگ ۳ سرنشین اتومبیل شد.

راننده اتومبیل (پروین قریب) که به سختی آسیب دیده‌است، در یکی از بیمارستان های تبریز بستری است.

عظیم رضائی و مهین میهندار در مراسم عروسی

عکسی از عروسی حسین رحیم‌زاده و پروین قریب

کودکی در داخل اتومبیل کشته شد

برائر سهل‌انگاری مادر، دختر ۱٫۵ ساله در داخل اتومبیل در اثر گرما و نبودن اکسیژن کافی جان سپرد.

پنجشنبه هفته گذشته دوزن ودومرد که باتفاق یکدیگر از مشهد به شمال وسپس به تهران آمده بودند، اتومبیل خودرا در کنار میدان شهیاد متوقف کردند وسپس دختر ۱٫۵ ساله‌ای را که وجیهه حکمی نام داشت در داخل اتومبیل گذاشته و پس ازبستن شیشه های اتومبیل به گردش وتفریح رفتند.

این چهار تن هنگامی که به محل پارك اتومبیل بازگشتند «وجیهه» را مرده یافتند. جریان این حادثه به ماموران کلانتری ۱۸ اطلاع داده شد و جسد برای تعیین علت مرگ به مرکز پزشکی قانونی تهران انتقال یافت.

مادر دختر فوت شده که مهری نام دارد همراه ۳ تن دیگر با پرونده به دادسرای تهران فرستاده شدند.

رسیدگی به این پرونده به «صابری» بازپرس شعبه ۱۵ دادسرای تهران ارجاع شد. گفته شد «وجیهه» براثر گرمای آفتاب و کمبود اکسیژن در داخل اتومبیل جانسپرده است.

مادر (وجیهه)

در حادثه رانندگی راه‌سنندج ـ دیواندره

دادیار دادسرای تهران و شوهرش کشته شدند

سنندج ـ خبرنگار اطلاعات دربرخورد اتومبیل سواری بایک تریلر، زن و شوهری کشته شدند و کودک ۳ ساله آنها بطور معجزه‌آسا ازمرگ نجات یافت.

حادثه از برخورد شورلت سواری ۷۴۳۲۶ ـ تهران به رانندگی حسنعلی یاری با تریلر ۳۲۱۷۹ ـ تهران درنزدیکی «دیواندره» روی داد.

دراین حادثه حسنعلی یاری راننده شورلت و همسرش مریم تهرانی دادیار دادسرای تهران کشته شدند. کودک ۳ ساله آنها بدون اینکه جراحاتی بردارد از دام مرگ جست.

گزارشی پیرامون اسیدپاشی بروی داریوش خواننده

مریم، اسیدپاشی به داریوش راحق خود میداند!

در پی حادثه اسیدپاشی بروی داریوش خواننده توسط زن ۲۹ ساله‌ای که چهارشنبه شب هفته گذشته در پارک خرم رخ داد و بدنبال آن داریوش ازچندناحیه بدن دچارسوختگی شد، بعد از ظهر روز پنجشنبه زن مزبور همراه پرونده‌تنظیمی بدادسرای تهران فرستاده شد.

بنابر ادعای این زن که ماه سلطان ـ ش» (مریم) نام داردواهل چهارمحال بختیاری است، از دو سال قبل تاکنون باداریوش‌خواننده رابطه‌نزدیک داشته و شب و روز خود را با او گذرانده است. وی در بازپرسی گفت: «از چندی قبل متوجه شدم که داریوش رابطه نزدیکی با گوگوش خوانندهٔ برقرار کرده است و بنحوی سعی میکند کمتر مرا ببیند». همین موضوع سبب شد که ماه سلطان (مریم) خشمگین شود ودر صدد انتقام برآید.

وی برای اینکار ابتدا قصد داشت با اسلحه داریوش را بکشد و چندین بار نیز او را تهدید کرد اگر روابط خودرا با گوگوش قطع نکند او را خواهد کشت، ولی چون داریوش در مقابل تهدید های او عکس‌العملی نشان نداد، او سپس بیکی از آژانس های کرایه اتومبیل رفت‌ویک‌اتومبیل آخرین سیستم گرفت، سپس همراه راننده اتومبیل به پارک خرم محلی که داریوش درآنجا برنامه اجرا میکرد رفت در یک موقعیت مناسب‌مقداری از اسید را داخل لیوانی ریخت و به روی سن رفت و اسید را به سر و صورت و بدن‌داریوش پاشید و همانجا منتظر شد تا اورا دستگیر کنند. اعضای ارکستر داریوش‌وکارکنان‌پارک اورا گرفتند و بسختی کتك زدند.

لحظاتی بعد ماموران‌پاسگاه ژاندارمری کن پس از اطلاع‌از این حادثه خود را به محل رساندند و مریم را دستگیر کردند.

ضمن تحقیقاتی که درپاسگاه از مریم بعمل آمد وی گفت: بخاطر داریوش شوهر و فرزندانم را از دست دادم.

او همچنین اضافه کرد: حدود دو سال قبل برای‌اولین بار داریوش را در یکی از کاباره های تهران دیدم و دیوانه‌وار عاشق او شدم، از همان موقع بین ما آشنائی برقرار شد و من حس کردم بدون او نمیتوانم زندگی کنم، بهمین جهت موضوع را با شوهرم درمیان گذاشتم، وقتی شوهرم متوجه شدت علاقه من به داریوش شد بین ما اختلاف افتاد و حتی پرونده‌ای نیز در شعبه ۱۵ بازپرسی دادسرای تهران تشکیل شد، سرانجام شوهرم حاضر به جدائی شد و بهمین سادگی من شوهر و شش فرزندم را فدای‌هوس‌خود کردم و بدنبال داریوش رفتم، چند ماه قبل مجددا نزدشوهرم رفتم و بار دیگر ازدواج‌کردیم، ولی ازدواج‌مجددمادوام‌چندانی نداشت، چرا که شدت علاقه من به داریوش روز بروزبیشتر میشد تا اینکه بار دیگر از شوهرم جدا شدم و به تهران آمدم.

مریم

مریم‌در بازجوئی توضیح‌داد: موقع بازگشت به تهران شوهرم مبلغ ۳۲۰ هزار تومان پول بابت سهم منزلی که متعلق به هردوی مابود بمن داد، من‌با این پول بتهران آمدم‌و خانه‌ای در خیابان آیزنهاور اجاره کردم، داریوش برای دیدن‌من مرتب به آپارتمانم می آمد، روز ۲۴ اسفند ماه سال‌گذشته بنابه خواسته او و من به چهار محال بختیاری‌رفتم ویک کیلو و نیم تریاک بارزش ۱۲ هزار تومان برایش خریداری کردم‌و بتهران آوردم، داریوش محل سکونت مرا تبدیل به تریاکخانه کرده بود، چون او رادوست داشتم تمام خواسته‌هایش را عمل میکردم، حتی صاحب خانه‌ام متوجه این موضوع‌شد ومرا از آنجا بیرون کرد.

من مرتب پول‌برای داریوش خرج میکردم، فکر میکردم او فقط بمن علاقمند است، غافل از اینکه در غیاب من باگوگوش هم رابطه داشت، داریوش موقعی که متوجه شد من همه موجودی خود را خرج‌کرده‌ام و از مبلغ ۳۲۰ هزار تومان فقط ۲۰ هزار تومان آن باقی مانده است، بمن گفت کسی دیگر را دوست دارد وحاضر نیست دوستی خود را با من ادامه دهد، من که زن طرد شده‌ای بودم و روی بازگشت‌به خانه و میان خانواده رانداشتم تصمیم گرفتم اورا آنقدرزشت کنم تا هیچ زن یا دختری حاضر به معاشرت با اونشود. ماموران پاسگاه ژاندارمری‌کن در این زمینه پرونده‌ای تشکیل دادند و مریم را همراه پرونده تنظیمی بدادسرای تهران فرستادند.

صابری بازپرس کشیك دادسرای تهران از ماموران پاسگاه خواست تا پس از اخذ نتیجه پزشکی قانونی، متهم‌را همراه پرونده‌بدادسرابفرستند.

بنابر آخرین خبری که در این مورد کسب کرده‌ایم، راننده‌ای که شب حادثه همراه «مریم» بمحل حادثه رفت، تحت نظر است، بازجوئی از وی نیز ادامه دارد.

تسلیت

جناب آقای دکتر مهندس یحیی عبده استان محترم
دانشگاه تهران وقائم مقام رئیس دانشگاه در هیئت ممیزه
بانهایت تاثر و تاسف درگذشت‌والده معظم را بحضورانجناب تسلیت عرض نموده بقای عمر آنجناب و بازماندگان محترم را از درگاه خداوند متعال خواستاریم.

دکتر مرتضی خسروی ـ دکتر ایرج برجم‌آزاد ـ دکترناصر صادقی ـ مهندس منوچهر مقبلی ـ دکتر مهدی شفایی ـ دکتر عباس لواسانی.

جناب آقای مهندس هوشنگ سمیعی استاندار محترم
استان مازندران
مصیبت وارده را بجنابعالی و بازماندگان تسلیت عرض می‌نمایم.
بخشدار رامیان ـ طهماسبی

جناب آقای مهندس هوشنگ سمیعی استاندار محترم
استان مازندران
بانهایت تاسف درگذشت مادر عزیزتان را بحضور آنجناب تسلیت عرض نموده بقای عمر بازماندگان را از درگاه خداوندمتعال خواستاریم.
از طرف کارکنان بخشداری و حزب رستاخیز بخش رامیان

جناب آقای مهندس هوشنگ سمیعی استاندار محترم
استان مازندران
بانهایت تاسف و قلبی اندوهناک مصیبت وارد مرا تسلیت عرض نموده بقای عمر جنابعالی را از خداوند متعال خواستاریم.
از طرف اصناف رامیان

جناب آقای مهندس هوشنگ سمیعی استاندار محترم
استان مازندران
با اندوه و تاسف فراوان درگذشت مادر گرامیتان را حضور آنجناب تسلیت عرض نموده بقای عمر بازماندگان را از درگاه خداوند متعال خواهانیم.
رامیان ـ حاج نعمت‌الله منتظری و پسران

جناب آقای مهندس هوشنگ سمیعی استاندار محترم
استان مازندران
بانهایت تاسف مصیبت وارده را تسلیت عرض نموده بقای‌عمر جنابعالی و خانواده محترمتان را از درگاه ایزد متعال خواهانیم.
رامیان ـ حاج ذبیح‌الله منتظری و پسران

جناب آقای مهندس هوشنگ‌سمیعی استاندارمحترم مازندران
درگذشت مادر گرامیتان موجب کمال تاسف گردید با عرض تسلیت و شریک بودن در این سوگ بزرگ سلامت بازماندگان بخصوص حضرتعالی را مسئلت مینماید.
فرماندار بابل ـ پرویز نزاکتی

جناب آقای مهندس هوشنگ سمیعی استاندار محبوب مازندران
با تاسف فراوان و قلبی اندوهناک مصیبت وارده را تسلیت عرض نموده بقای عمر آنجناب و خاندان محترم سمیعی را از درگاه ایزد متعال خواهانیم.
از طرف کارکنان شهرداری بابل ـ رضا اخیانی

جناب آقای ناصر محسنی مدیریت محترم کل
آموزش وپرورش آذربایجان شرقی
دریافت خبر فوت پدر گرامیتان موجب تاثر عمیق گردید بدینوسیله مراتب تسلیت و همدردی خود را معروض بقای‌عمر و سلامت وجود مقدس را از خداوند متعال خواستاریم.
کارکنان ناحیه ۱ آموزش و پرورش تبریز

جناب آقای ناصر محسنی مدیریت محترم کل
آموزش وپرورش آذربایجان شرقی
بانهایت تاسف درگذشت ابوی ارجمندتان را بجنابعالی و خانواده محترم تسلیت عرض مینمائیم.
کارکنان اداره کل آموزش و پرورش آذربایجان شرقی

جناب آقای ناصر محسنی مدیریت محترم کل
آموزش وپرورش آذربایجان شرقی
بانهایت تاسف درگذشت پدر گرامیتان را بحضور آنجناب تسلیت عرض نموده بقای عمر بازماندگان را از درگاه خداوند متعال خواستاریم.
کارکنان اداره آموزش و پرورش ناحیه ۲ تبریز

جناب آقای ناصر محسنی مدیریت محترم کل
آموزش وپرورش ادربایجان شرقی
درگذشت پدر گرامیتان را صمیمانه تسلیت عرض نموده‌برای آنجناب و سایر بازماندگان سلامت و سعادت آرزومندیم.
از طرف مهندسین ـ نکیسین ها و کارمندان دروه نوسازی مدارس استان ادربایجان شرقی مهندس حریری.

جناب آقای ناصر محسنی مدیریت محترم کل
آموزش وپرورش ادربایجان شرقی
بانهایت تاسف مصیبت وارده را تسلیت عرض نموده بقای عمر جنابعالی و خانواده محترمتان راازدرگاه ایزد متعال‌خواهانیم.
از طرف کارکنان ومربیان ورزش آموزش و پرورش استان آذربایجان شرقی ـ بهرام حاج عبدی.

جناب آقای ناصر محسنی مدیریت محترم کل
آموزش وپرورش آذربایجان شرقی
در گذشت پدر گرامیتان را تسلیت عرض نموده و بقای‌عمر جنابعالی و فامیل محترم را از خداوند متعال خواستاریم.
از طرف کارکنان و مربیان ورزش ناحیه ۱ تبریز ـ هاشم خیابانی.

جناب آقای ناصر محسنی مدیریت محترم کل
آموزش وپرورش آذربایجان شرقی
باکمال تاثر و تاسف در گذشت پدر گرامی آنجناب راتسلیت عرض نموده از درگاه خداوند متعال برای جنابعالی و خاندان محترمتان آرزوی بقای عمر و سلامتی دارد.
از طرف کارکنان و مربیان ورزش ناحیه ۲ شهرستان تبریز ـ علی اشرف جدیری.

جناب آقای ناصر محسنی مدیریت محترم کل
آموزش وپرورش آذربایجان شرقی
بانهایت تاسف و اندوه فراوان مصیبت وارده را از طرف خود و کارکنان آموزش و پرورش سراب بحضور آنجناب و خانواده گرامی تسلیت عرض مینماید.
سراب ـ رضائی امیری

سرکار بانو گیلانپور ـ جناب آقای اسمعیل گیلانپور
اندوه‌وارده به آن خاندان گرامی را سرسلامتی گفته و خودمان را با همه وجود وقلب‌دراین‌سوك شریك میدانیم‌تندرستی وشکیبائی وبهروزی شما عزیزان وبازماندگان را آرزومندیم.
پروین ضرابی (گویا) ـ مسعود ضرابی

همکار گرامی جناب آقای غفار برارجانیان
بانهایت تاسف مصیبت وارده را صمیمانه تسلیت عرض‌می‌نماید.
کارکنان سازمان تدارکات درمانی شیروخورشیدسرخ

جناب آقای دکتر عبده استادمحترم دانشگاه
باکمال تاسف و تاثر درگذشت مادر گرامیتان را صمیمانه تسلیت عرض می‌نمائیم.
دکتر روح‌الله پاك‌روان وبانو

جمعیت شیروخورشید سرخ‌ایران
باکمال تاسف وتاثر درگذشت مرحومه بانو زهرامجیبان مادر همسر جناب آقای اسمعیل گیلانپور معاون‌مدیرعامل این جمعیت رابه آیشان و خانواده های وابسته تسلیت گفته و از خداوند متعال برای همگان شکیبائی آرزو دارد.

جناب آقای اسمعیل گیلانپور
معاونت محترم مدیر عامل در امور امدادی
کارمندان وکارکنان سازمان امداد جمعیت شیروخورشید سرخ ایران از درگذشت مادر همسر جنابعالی بسیار متاثر و سعادت و سلامت بازماندگان آن شادروان را از خداوندمسئلت دارند.

جناب آقای ناصر محسنی مدیریت کل آموزش پرورش آذربایجان شرقی
بانهایت تاسف وتاثر از طرف خودوکلیه فرهنگیان‌شهرستان اهر مصیبت وارده را تسلیت عرض‌نموده بقای‌عمروسلامتی‌جنابعالی وبازماندگان آن مرحوم را از درگاه ایزد توانا مسئلت مینماید.
رئیس اداره آموزش وپرورش منطقه‌ای اهر خسروشهدوست

آقای عباس نیازی
مصیبت وارده را به‌آنجناب و خانواده نیازی بخصوص به پدر گرامیتان تسلیت عرض نموده بقای عمر و صبر جمیل برای سرکار و عموم بازماندگان فقید منظور از خداوند بزرگ‌خواستارم.
رشت ـ حاج هوشنك علیزاده

جناب آقای مهندس هوشنك سمیعی استاندار محترم استان مازندران
باکمال تاسف درگذشت مادر گرامیتان را از صمیم قلب تسلیت عرض نموده بقاودوام عمر آنجناب و خاندان محترمتان‌را از خدای بزرك مسئلت می‌نمایم.
بخشدار بابلسر ـ مهراز

جناب آقای مهندس هوشنك سمیعی استاندار معظم‌مازندران
بانهایت تاسف مصیبت وارده را بجنابعالی تسلیت عرض نموده بقای عمر آنجناب و خانواده‌محترم را از درگاه خدای‌بزرك مسئلت داریم. ازطرف انجمن شهر بابل ـ محسن دلالت

جناب آقای مهندس مصطفی مداح
مدیران و کارکنان شرکت دوکش چوبی ایران (سهامی عام) شرکت تولیدی لوبریکو شرکت لوب‌کار و شرکت پمپ جت مصیبت وارده را صمیمانه تسلیت عرض نموده و شکیبائی آنجناب وخانواده محترمتان را آرزومندند.

سرور معظم جناب آقای فتاح‌آذر
فوت مادر گرامیتان را ازصمیم قلب تسلیت عرض نموده نموده بقای عمر آن وجود عزیزرا از خداوند متعال‌خواستاریم.
عطارپور ـ گرامی ـ آرشام ـ بیات‌پور ـ رسولی ـ امینی.

آقای حسین سراب زاده کتیرائی زاده
باکمال تاسف و قلبی پراز اندوه مصیبت وارده را ازصمیم قلب تسلیت عرض نموده واز ایزد یکتا دوام و بقاء عمر برای یکایک بازماندگان طالبیم.
محمد اصغر خانزاده کاشانی پور و بانو

آقای سید ابوالفضل حبیبی دیو انسرائی
بانهایت تاسف و تاثر مصیبت وارده را صمیمانه بجنابعالی تسلیت عرض نموده و از ایزد منان برای کلیه بازماندگان صبرو شکیبائی آرزومندیم.
طاهره خداداد رمضانی. خدیجه دیباسرا زاده

آقای محمد جواد نائینی زاده محمدیان‌پور
بانهایت تاسف و تاثر مصیبت وارده را از صمیم قلب تسلیت عرض نموده واز ایزد توانا دوام وبقاء عمر برای کلیه بازماندگان آرزو مینمائیم.
حسینقلی میرزا باقریان. محمد کریم عطاپور خسروی

سرکار خانم حمیرا رحیمپور گرگانی زاده
باکمال تاسف و تاثر مصیبت وارده را از صمیم قلب‌تسلیت عرض نموده واز خداوند برای کلیه بازماندگان صبر و شکیبائی آرزو داریم.
میرزا یوسف ظهیرزاده نائینی و بانو

آقای جهانگیر حاجیه سرامیان‌کرامتی
باتاسف و قلبی پراز ملال مصیبت وارده را از صمیم قلب تسلیت عرض نموده واز خداوند برای کلیه وابستگان صبرجمیل آرزو داریم.
سید حبیب‌اله اکبری‌زاده. باقر قمی‌زاده رافتی

جناب آقای مهندس خسرو بهرام ضرابیان زاده‌بی
بدینو سیله مصیبت وارده را از صمیم قلب بجنابعالی تسلیت عرض نموده دوام و بقای عمر برای کلیه بازماندگان از خداوند آرزو داریم.
سید محمود گلشن زاده حسینی. احمد رستگار بیرزاد

خانواده های محترم عیوض‌پور همدانیان مظفری
بانهایت تاسف و تاثر مصیبت وارده را از صمیم قلب‌تسلیت عرض نموده دوام و بقاء عمر برای سایر بازماندگان از ایزد توانا آرزومندیم.
سید اکبر شمیرانی شبستری زاده و بانو

جناب آقای نوح صادق خانی محلاتی‌زاده
باکمال تاسف و قلبی اندوهناک مصیبت وارده را صمیمانه تسلیت عرض نموده و از ایزد متعال دوام و بقاء عمر برای سایر بازماندگان آرزو مینمائیم.
مصطفی کریمخانی رضائی. سید محمود رستم‌خانی

آقای اسداله شیرازیان داود زادگان
باکمال تاسف مصیبت وارده‌را بجنابعالی از صمیم قلب‌تسلیت عرض نموده و از خدای بزرگ برای یکایک وابستگان صبر و شکیبائی آرزومندیم.
سید صادق بهرامیان‌رضائی. ابراهیم خالچوئیان

آقای مهندس خسرو ارغوانی ایروانی‌پور
باکمال تاسف مصیبت وارده را از صمیم قلب تسلیت عرض نموده واز ایزد توانا برای کلیه بازماندگان صبر و بردباری آرزو مینمائیم.
محمد ناصر باقرخانیان. محمود زیورزاده اردستانی

سرکارخانم‌مهنوش خسروآذرولی‌الهیان
باقلبی مملو از اندوه مصیبت وارده را از صمیم قلب‌تسلیت عرض نموده واز ایزد توانا دواهو بقاءعمر برای یکایك بازماندگان آرزو مینمائیم.
خدیجه آذرمهنوشان سمهنام کتیبه‌ای‌پور

جناب آقای محمد صادق بهرام زاده نوروزی‌نیا
باکمال تاسف و تاثر مصیبت وارده را از صمیم قلب تسلیت عرض نموده دوام و بقاء عمر برای یکایک بازماندگان از خدای بزرگ آرزو مندیم.
حسینقلی پیروزوند. کاظم میلانی زاده

آقای کوروس هدایت پوریان حسینی
بدینو سیله مصیبت وارده را از صمیم قلب تسلیت عرض نموده و از خداوند متعال دوام‌و بقاءعمر برای یکایک بازماندگان آرزو مینمائیم.
محمد رضا یاورزاده تبریزی. محمد کریم اکرامی زاده

جناب آقای مهندس پیروز کادیان‌قلی‌خانیان
باتاسف و اندوه بی پایان مصیبت وارده را از صمیم قلب تسلیت عرض نموده دوام و بقاء عمر برای سایر بازماندگان آرزو مینمائیم.
حسین زاده اکبری‌نیا. محمد جواد رحیم زاده

آقای مهندس حسین رازیان پورکشمیرزاده
باکمال تاسف و قلبی اندوهناک مصیبت وارده را ازصمیم قلب بجنابعالی تسلیت عرض نموده برای یکایک بازماندگان صبر و بردباری آرزو مندیم.
محمد جواد رحیم زاده اکبری‌وبانو

جناب آقای حسین علی زمرد خوامنیا
بدینو سیله مصیبت وارده را صمیمانه بجنابعالی تسلیت عرض نموده واز ایزد توانا دوام وبقاء عمر برای یکایک بازماندگان آرزو مندیم.
محمد حسین اصفهانی اکبرنیا و بانو

سرکار خانم ملقا حسینی دیوان باغ‌گلی
بانهایت تاسف و قلبی اندوهناک مصیبت وارده را از صمیم قلب تسلیت عرض نموده و از خداوند متعال برای یکایک بازماندگان صبر و بردباری آرزو مینمائیم.
علی‌اکبر فتوحنیا. اسداله کاظمی فیاکی

سرکار خانم توران ملک تاج نوروزمیرزائی
باتاسف قلبی اندوهناک مصیبت وارده را صمیمانه‌تسلیت عرض نموده و از خداوند بزرگ دوام و بقاء عمر برای سایر وابستگان آرزو مندیم.
پوران وکیل سوائیان. مهناز هراتی زاده‌اصل

در بیابانهای «کن» جسدی پیداشد

جسد مرد ۴۰ ساله‌ای‌شنبه هفته گذشته در بیابان های کن توسط ماموران گشت ژاندارمری کن کشف شد.

جریان‌کشف جسد بدادسرای تهران و پزشکی قانونی اطلاع داده شد و جسد برای تعیین علت مرگ به مرکز پزشکی قانونی حمل گردید.

گفته شد این مردبا ضربات سنگ بقتل رسیده است.

رسیدگی باین پرونده به وکیل بازپرس شعبه دادسرای تهران محول شد.

بازپرس تحقیقات وسیعی را بیرامون این جنایت آغازکرده هنوز هویت مقتول نامعلوم است.

دوست دارید انگلیسی صحبت کنید

در هر کجا هستید بدون تلف کردن وقت ما بشما انگلیسی می‌آموزیم شمابعد از شنیدن‌نوارها وخواندن کتابهای تی. آر. می توانید انگلیسی صحبت کنید. فروش نوار ها و کتابهای تی. آر. فقط در گروه انتشاراتی ایران صفحه تهران میدان حسن آباد جنب بانک ملی تلفن ۳۰۵۲۰۰

شیراز خیابان زند جنب سینما آریانا خیابان نوبهار کتابفروشی کیوان. قم صندوق پستی ۱۴۶ آ ـ ۲۴۷۵۱

ساعت همیشه بیدار
دوراتایم
کاملترین و شیك ترین ساعت کامپیوتری جهان

دوراتایم در مدلهای مختلف ساخت آمریکا با سرویس مجهز تعمیرات و ضمانت یکساله.
مرکز پخش: فروشگاه تیك تاك، اسلامبول پاساژ کمپانی، طبقه دوم شمارهٔ ۱۶۲ ـ ۱۶۰
تلفن: ۳۰۳۸۴۵
بندر عباس: فروشگاه تیك تاك

از تهران و شهرستانها نمایندهٔ فعال پذیرفته میشود.
نماینده فروش در تهران فروشگاه نیرازه شاه عباس بالاتر از چهارراه تخت طاوس تلفن ۶۲۵۵۴۲ ـ ۶۲۱۶۸۲

مجالس ترحیم

بازگشت همه بسوی خداست

شادروان تیمسار امیر فرهنگ شاهین همسر مهربانم‌دارفانی را وداع گفت باتاثر عمیق از این ضایعه جانگداز مراتب را به استحضار بستگان- دوستان- آشنایان میرساند.

سرور شاهین

خانواده‌های: شاهین- کاشانی- گویا - امیر رضوانی - بازرگان - صمدزاده- مینائی- خصائلی- وکیل‌مظفری- کشاورز- همتیار- تیموری- نوری شیرازی- مظفری- عرفان- ناجی.

با اندوه فراوان وتاثر بی‌پایان درگذشت شادروان تیمسار **امیر فرهنگ شاهین** را باطلاع عموم دوستان محترم و آشنایان‌گرام میرساند. مجلس ترحیم مردانه وزنانه از ساعت ۳تا۴ بعدازظهر روز ۲شنبه ۳۱ مرداد ماه در مسجد مجد برقرار میباشد.

اطلاعات- مصیبت وارده را بخانواده‌های عزادار بویژه بازماندگان آنمرحوم تسلیت میدهد.

سناتورها و نمایندگان مجلس شورایملی ازاستان کرمانشاهان

باکمال تاسف ونثر درگذشت **بنو حاجیه ملوک ساری اصلانی** والده ماجده آقای محمد اسمعیل ساری اصلانی نماینده محترم مجلس شورای ملی را باستحضار میرساند.

مجلس ترحیم مردانه و زنانه فقیده سعیده روز دوشنبه ۳۱ر۰ر۳۶ از ساعت ٤ تا ٦ بعدازظهر در خانقاه صفی‌علیشاه منعقد خواهد بود.

علامه وحیدی، سپهبد بالیزبان ، دکتر رشید یاسمی . محسن اجاق، علی اکبر معتضدی، فتاح نولائی‌زاده، غلامرضا اعظمی، سالارجاف ، پرویز فرهنگ .

با کمال تاسف درگذشت بانو حاجیه ملوک ساری‌اصلانی والده ماجده دوست وهمکار عزیزم آقای محمد اسمعیل‌ساری اصلانی نماینده محترم مجلس شورای ملی‌را باستحضار می رساند .

مجلس ترحیم مردانه و زنانه فقیده سعیده روز دوشنبه ۳۱ر۰ر۳۶ از ساعت ٤ تا ٦ بعدازظهر در خانقاه صفی‌علیشاه منعقد خواهد بود .

میرمحمد حسین سیدکلال

باکمال تاسف وتاثر درگذشت **بانو حاجیه ملوک ساری اصلانی** والده ماجده آقای محمد اسمعیل ساری اصلانی نماینده محترم مجلس شورای ملی را باستحضار میرسانند.

مجلس ترحیم مردانه و زنانه فقیده سعیده روز دوشنبه ۳۱ر۰ر۳۶ از ساعت ٤ تا ٦ بعدازظهر در خانقاه صفی‌علیشاه منعقد خواهد بود .

خانواده ساری اصلانی وفامیل‌های وابسته .

اطلاعات- مصیبت وارده را بخانداان محترم ساری اصلانی و خانواده‌های وابسته بویژه به آقای محمد اسماعیل ساری اصلانی نماینده محترم مجلس شورای ملی تسلیت میدهد .

بانهایت تاسف‌درگذشت نابهنگام شادروان **حاج یعقوب یعقوبی** برادر عزیز آقای حاج‌اسماعیل یعقوبی را باطلاع کلیه دوستان و آشنایان محترم میرساند مجلس ترحیم آنرو انشاد روز یکشنبه سی‌ام مردادماه از ساعت ۱۰الی ۱۲ صبح در بازار مسجد آذربایجانی ها برگزار میگردد .

الاحقر، حاج سید ابراهیم میلانی.

خانواده‌های وابسته یعقوبی ، عمیدی ، وکیلی آذر ، بنی‌پوریعصر، امامی اهری، رسولی انرابی، پاشاپور، تمجیدی، دهقان، حاج‌کریم حسینی، انوری ، سمسارزاده ،ناجیان ، رضوی ، محرمزاده ، شکوری ،عرفانی ،میرزازاده .

اطلاعات-مصیبت وارده را بخانواده های عزادارتسلیت میدهد .

آ-۷۹۴۹

اعضای شورای دانشکده کشاورزی دانشگاه تهران به نمایندگی اعضای هیئت علمی دانشکده باکمال تاسف درگذشت **دکتر عباس دواچی** استاد ممتاز دانشگاه تهران را که یکی از بنیان گذاران دانش‌کشورزی نوین ودانشکده کشاورزی‌دانشگاه تهران بود و بیش‌از یکربع قرن‌عضویت این شورا را داشت باطلاع کلیه دانش‌پژوهان شاگردان ودوستان آن مرحوم میرساند. استاد دواچی از شخصیتهای بی‌نظیری بود که‌نقدانش برای جامعه ما ضایعه‌ای بزرگ محسوب میشود. ایشان در دوران چند ساله خدمت‌خودتالیفات متعددی در زمینه‌گیاهپزشکی بمرشته تحریردرآورد و نتایج پژوهش های وی بصورت اسناد ارزنده‌ای است‌که‌مورداستفاده دانشمندان‌داخلی و خارجی می‌باشد. ایشان عضویت رسمی چند آکادمی مشهور جهانی‌مانند آکادمی کشورزی فرانسه و آکادمی علوم نیویورک راداشت استادی دانشگاه جهانی راهبه‌دار بود و نشان های درجه۳ همایون لژیون دونورفرانسه، لیاقت کشاورزی فرانسه درجه۱ دانش از وزارت فرهنگ وهنر و لیاقت اتحاد جماهیر شوروی رابدست آورد .

ضمن تسلیت به عموم بازماندگان آن مرحوم بخصوص همسر ارجمند و فرزند گرامی ایشان آقای دکترفریدون‌دواچی به‌اطلاع میرساند که‌برای بزرگداشت‌ان‌فقید سعید مجلس‌یادبودی آزساعت ۱۰ صبح روز یکشنبه ۳۰ امرداد ۲۵۳۶ در تالار عدل دانشکده کشاورزی درکرج برگزار خواهد بود. شرکت کلیه دانشگاهیان - دوستان و همکاران موجب سپاسگزاری و شملی خطراست .

دکتر شجاعی - دکتر امیرشاهی - دکترمهرکار - دکتر خواجه‌نوری-دکتر میرابزاده- دکتر خلیلی- دکترصدرالاشراف- دکتریاراحمدی - دکتر صانعی -دکتر نوربخش -دکتر رفیع - دکتر زرین کفش- دکتر کاشانیان - دکتر افقیهی - دکتر یزدی صمدی - دکتر مخترع - دکتر ملامد - دکتر مهران - دکترمراد اسحقی -دکتر اسماعیلی - دکتر نقفی- دکتر برقعی -دکترفرداد.

ضمن عرض تسلیت بخانواده های محترم زندوکیلی و فردیس درگذشت خواهر گرامی دوست عزیزمان آقای مهندس امیرحسین زندوکیلی را باطلاع دوستان میرساند . مجلس‌ترحیم ان مرحومه روز یکشنبه ۳۰مرداد از ساعت ۸تا ۱۰ در خانقاه صفی‌علیشاه منعقد است .

دکتر محسن ابطحی ،انوشیروان اشرف ، مهندس اصغر ابطحی ، مهدی نورنعمت‌انهی، خلیل کریم‌آبادی ، دکتر رحیمنیا. منوچهر حقیقی ، چنگیز ایران‌نژاد ، محمدقادسی ، اسمعیل لولاجی، پاشا امیرحسینی ، عباسعلی درگاهی ، مجتبی‌رضازاده، مهندس محمد آذرمنش ، محمداسمعیل اشتری ، حسن‌اسدی .

خانواده‌های زند وکیلی، فردیس، احمدیان، گرامی ، فرازیان، جهان‌بین، دیانی، روشنگه، مرادداسحقی، فرزان‌فر، یکانی، ابراهیمی، مجتهدزاده، شیروانی، برکی، شهدادی ، بارسا، فخارزاده، خارائی، محمدخانی، خاتمی،فیروزآبادی، افرا،یگانه‌نائین‌زاده، اسمعیل‌زاده، یحیی‌پور،پوستچی،کامیاب، شیرازیان، نراقی، فاضلی، الهی وسایر بستگان .

با نهایت تاثر وتاسف درگذشت مرحومه **بانو توران زند وکیلی (فردیس)** که پس‌از یک دوره کسالت طولانی در آمریکا دارفانی را وداع گفت باطلاع دوستان و آشنایان میرساند مجلس ترحیم مردانه وزنانه از ساعت ۶تا۸ بعد از ظهر یکشنبه ۳۰ مرداد ماه جاری در خانقاه صفی علیشاه برگزار می شود .

با نهایت تاثر و تاسف درگذشت مرحومه **بانو توران زند وکیلی (فردیس)** را باطلاع میرساند مجلس ترحیم مردانه وزنانه آن مرحومه ازساعت ۶تا۸ بعدازظهر یکشنبه ۳۰مرداد جاری در خانقاه صفی علیشاه برگزار میشود .

هیئت مدیره شرکت بارو انبار

آ-۲۵۰۰۰

باکمال تاسف درگذشت **بانو توران زندوکیلی (فردیس)** خواهر عزیز آقای مهندس امیرحسین زندوکیلی مدیر عامل این شرکت را باستحضار دوستان و آشنایان میرساند مجلس ترحیم آن مرحومه روز یکشنبه ۳۰مرداد از ساعت ۶ تا۸ بعد ازظهر یکشنبه ۳۰ مردادماه جاری در خانقاه صفی علیشاه برگزارمیشود.

کارکنان شرکت بارو انبار

باکمال تاسف درگذشت شادروان سرهنگ **غلامحسین‌پورگاوه** را باطلاع دوستان و آشنایان محترم میرساند مجلس ختم آن مرحوم روز یکشنبه ۳۰ر۰ر۳۶ از ساعت ۵الی۷ بعداز ظهردر مسجد اصفهانیهای ابادان منعقد میباشد .

ازطرف خانواده های : پورگاوه مهرپویان و خانواده های وابسته

اطلاعات - مصیبت وارده را بخانواده های عزادار تسلیت میدهد .

باکمال تاسف وتاثر درگذشت نابهنگام جوان ناکام **مازیاراشراقی** فرزند دلبند آقای هوشنگ اشراقی مستشار دادگاه استان‌مازندران را بداطلاع دوستان و آشنایان میرساند مجلس ترحیم فن عزیز از دست رفته ساعت ۵تا۷ بعدازظهر روز یکشنبه ۳۰ مرداد در مسجد حضرت امیر واقع در خیابان امیرآباد شمالی مقابل‌پمپ بنزین منعقد خواهد بود .

خانواده‌های- نوش‌آبادی- جزایری- دکتر محمدزاده - نیکنیا- دکتر تبیانی- دکتر راسخی- بابلیان- رضائی- کامبخش مینوئی- فریدونی - مهندس نوری- وفائیان - چکامیان - کیوان اسدی- موقر- صدر گیلانی- غزنینی- کشیری- مهندس مهدوی - دوانلو - بازگرد- علامه‌زاده

آ-۲۵۰۷۹

بانهایت تاثر وتاسف فراوان فوت ناگهانی وجانگدازه‌ازیار اشراقی فرزند دلبند دوست- برادر وباجناق عزیزم را باطلاع بستگان- دوستان و آشنایان میرساند فرزندی باتمام خصوصیات انسانی وفضائل اخلاقی که‌تحت‌تعالیم قاضی شریف و پاکدامنی پرورش یافت وعجبا که طومار زندگی او چه زود بسته شدو گل ناشکفته پرپر گشت- مجلس ختم زنانه ومردانه آنمرحوم روز یکشنبه ۳۰ر۰ر۳۶ از ساعت ۵الی۷ بعدازظهر در مسجد حضرت امیر واقع در خیابان امیرآباد مقابل پمپ بنزین منعقد است.

باقر مدرسی

آ-۲۵۰۸۰

روزی دو بیش نیست که بلبل زباغ رفت
گرم است آری از نفسش آشیان هنوز

باقلبی آکنده از اندوه وتاثر درگذشت نابهنگام جوان‌ناکام مازیار اشراقی یگانه فرزند هوشنگ اشراقی را بداطلاع بستگان ودوستان میرساند. مجلس ترحیم آن عزیز دلبند ساعت ۵تا۷ بعدازظهر روز یکشنبه ۳۰ مرداد در مسجد حضرت‌امیر واقع در خیابان امیرآباد شمالی روبروی پمپ بنزین منعقد خواهد بود شرکت دوستان در این مجلس آرامشی برای دل غمدیده ماست.

عبدالغفار اشراقی- دکتر احسان اشراقی- هوشنگ‌اشراقی- دکتر هرمز اشراقی- منوچهر اشراقی- مهربان ، طاهره، ایران‌و شکوه اشراقی- حسین جلیلوند - باقر مدرسی- مهندس‌منوچهر دودانگه- غلامحسن فتوحی.

آ-۲۵۰۸۲

اطلاعات- مصیبت وارده را بعموم افراد خانواده‌های عزادار بویژه بازماندگان آنمرحوم تسلیت میدهد.

با نهایت تاسف وتاثر درگذشت همسر ، پدر و برادر عزیزمان **تقی فیاض** (بزرگ خاندان فیاض)را باطلاع دوستان وآشنایان میرساند مجلس ترحیم آن مرحوم روز یکشنبه ۳۰ر۰ر۳۶ از ساعت ۱۲ الی ۱٤ در خانقاه صفی علیشاه منعقد میباشد .

شوکت فیاض (امجد مژدهی)، شاهدخت، کریم، ماهدخت، حسن، رحیم، حسین، ایراندخت فیاض، محمد کاظم فیاض‌فر، دکتر اسماعیل فیاض، محمد ابراهیم فیاض، عباس فیاض‌فر ،

خانواده‌های: فیاض، امجد مژدهی، قائمی،سیام، هدایت‌زاده، احتسابیان، صلحطلب، سپهرنیا، ابریشمی، پاکروان، فراست، عظیمی، سطیمی، صابری، پورهادی، اکمالی، صنعتی، منقیان.

باکمال تاثر وتاسف درگذشت **تقی فیاض** ، کارمند سازمان آب وبرق دشت قزوین راکه از مردان شریف و خیر و با تقوی بوده باطلاع دوستان وآشنایان وهمکاران آن مرحوم میرساند باین مناسبت مجلس ترحیمی از ساعت ۱۲ الی ۱٤ روز یکشنبه ۳۰ر۰ر۳٦درخانقاه صفی علیشاه برگزار میگردد.

آ-۷۹۵۳

اطلاعات- مصیبت وارده را بخاندان محترم فیاض و خانواده‌های وابسته بویژه بازماندگان آنمرحوم تسلیت‌میدهد

سناتورها و نمایندگان مجلس شورایملی از استان همدان

با تاسف فراوان درگذشت شادروان **بانو صغری علوی‌کیا** مادر تیمسار سرتیپ حسن علوی‌کیا و آقایان حسین و تقی علوی‌کیا را باطلاع همشهریان همدانی میرساند مجلس‌ترحیم مردانه وزنانه آنمرحومه از ساعت ٦ الی ۸ بعد از ظهرروز دوشنبه ۳۱ مرداد ماه درخانقاه صفی علیشاه برگزارمیگردد.

سناتور محسن رئیسی

سناتور جلیلوند، هما زاهدی، علی طباطبائی، هوشنگ ناظمی، مهندس اردلان، مهندس صائبی،عبدالله قرگزلو،پرویز ظفری، معینی قرگزلو ، ابراهیم بهرمند .

آ-۷۹٤۱

خانواده‌های : علوی‌کیا، رضوی همدانی، جاوه، حمیدی، قانعی، غمامی، همدانی، علوی، کوثری، لطفی‌زاده، نوروزاده، قادری، پوررستگار، فرزامی، زنگنه، هوبر، آزرمی، پنبه‌چی، نثری، مستعان، مسیحیا، هاشمی‌نژاد ، برومند ، فتوحی و سایر خانواده‌های وابسته .

با تاسف وتاثر فراوان درگذشت شادروان **بانو صغری علوی‌کیا** را باطلاع دوستان و آشنایان میرساند .

مجلس ترحیم زنانه و مردانه آن مرحومه ازساعت ٦تا۸ بعد ازظهر روز دوشنبه ۳۱ مرداد ماه جاری در خانقاه‌صفی علیشاه برقرار میباشد .

آ-۷۹٤۱

با تاسف فراوان درگذشت مادر عزیزمان **بانو صغری علوی‌کیا** را باطلاع بستگان ودوستان میرسانیم .

مجلس ترحیم مردانه وزنانه آنمرحومه از ساعت ۸تا۱ بعداز ظهر روز دوشنبه ۳۱ مرداد در خانقاه صفی علیشاه برقرار میباشد .

حسن علوی‌کیا، توران حمیدی، بهجت غمامی ، حسین علوی‌کیا، تقی علوی‌کیا .

آ-۷۹٤۱

اطلاعات- مصیبت وارده را بخاندان محترم علوی‌کیاو خانواده‌های وابسته بویژه فرزندان آنمرحومه تسلیت‌میدهد

با نهایت تاسف وتاثر درگذشت شادروان **آقای حاج عباس جواهرچی‌زاده** بزرگ خاندان جواهرچی و موسس اتحادیه صنف جواهر، ساعت و نقره مجلس ترحیمی‌ازطرف همکاران آن مرحوم روز یکشنبه ۳۰ر۰ر۲۵۳٦ از ساعت ۱٦ الی ۱۸ در مسجد هدایت واقع در خیابان استانبول برگزار می گردد .

خانواده‌های جواهرچی، صادقی، مظفریان، بیجارچی، امیری، مظفریه، برهانی، مظفری، اخوان مظفریان، نقرچی، معطر، مفید، صالح عموم، اولیاء شیرازی، فردی، نوعپرست، خلجین و سایر خانواده‌های وابسته .

باطلاع عموم فامیل ودوستان و آشنایان و همکاران محترم میرساند که روز سه‌شنبه ۱ر۱ر۲۵۳٦ که مصادف با شب هفت مرحوم مغفور **آقای حاج عباس جواهرچی‌زاده** می باشد مجلس یادبودی در آرامگاه خانوادگی آن مرحوم واقع در امامزاده عبداله از ساعت ٤ تا٦ بعد از ظهر منعقد می باشد .

بانهایت تاسف درگذشت‌مرحوم سیدعبداله **میرفخرائی** افسر بازنشسته ارتش رابه استحضار کلیه دوستان و بستگان میرساند مجلس تذکر آن شادروان در ساعت ۵تا۷ روز یکشنبه۳۰ر۰ر۳٦ در منزل آن مرحوم واقع درگیشا- خیابان بیست و ششم چهارراه اول شماره ٤۰ منعقد میباشد حسب‌الوصیت آن‌مرحوم هزینه ختم و شب هفت بمصرف امور خیریه خواهد رسید.

مهین ، پروین، شاهرخ میرفخرائی و خانواده های میرفخرائی ، امامی اهری ، میرهادی ، خدابنده‌لو ، ابوالفتحیان ، رخش‌سوار ، مه‌دژیان ، شفیعی و وابسته .

اطلاعات - مصیبت وارده را بخانواده های عزادار تسلیت میدهد .

پرسه

باندوه فراوان درگذشت رو انشاد مرواريد خداداد شاگشتاسبی رادر یزد به آگاهی دوستان وبستگان میرساند آئین پرسه آن بهشتی روان از ساعت۵تا۷ پس از نیمروز یکشنبه ۳۰ امرداد ماه ۲۵۳٦ شاهنشاهی «شهریور و امرداد» در تالارایرج خیابان استالین کوچه زرتشتیان برگزار میگردد.

شهریار شاگشتاسبی و خانواده

خانواده های: فریدونی. شاگشتاسبی. یادگاری. چشمه‌ای. باوفا. شهریاری.آبادانی. سلامتی. جمشیدی. شیرویا.هوشنگی. باختری. داوری. وخانواده های وابسته.

آ-۷۹۵۷

اطلاعات - بخانواده های عزادار تسلیت میدهد

بانهایت تاسف درگذشت مادر عزیزمان مرحومه **حاجیه سلطنت گرجستانی** را به استحضار دوستان و آشنایان می رسانیم مراسم ختم زنانه ومردانه آن مرحومه از ساعت ۳ الی۵ بعداز ظهر روز یکشنبه ۳۰ مرداد ماه ۲۵۳٦ درمسجد مجد برگزار خواهد شد .

دکتر پرویز گرجستانی - منصور شهابی

با نهایت تاسف درگذشت بانوی پرهیزکار **حاجیه‌سلطنت گرجستانی** را باطلاع منسوبین و آشنایان می‌رسانیم. مجلس ختم زنانه ومردانه آنمرحومه ازساعت ۳ الی۵ بعد از ظهر روز یکشنبه ۳۰ر۰ر۲۵۳٦ درمسجد مجد برگزار خواهدشد.

محمود گرجستانی، حاج محمد گرجستانی، حاج‌حسین گرجستانی، عزت گرجستانی،فاطمه‌گرجستانی، حسن‌صالحی، حسن جراحها، یوسف گرجستانی و خانواده‌های تهرانیان، انتظاری، مرادبختی، آرسته، اردیبهشت، سلامی، سخنوری، جراحان، شایسته، وطنخواه .

اطلاعات- مصیبت وارده را ببازماندگان آن مرحومه‌و خانواده‌های وابسته تسلیت می‌دهد .

یادبود

جوان ناکام مشکوة نوزاد یگانه پسرم
مطمئن باش که داغت نرود از دلما
مگر آنروز که در خاک شود منزل ما

روز سی‌ام مرداد دوسال از هجرانت گذشت ماتم از دست رفتنت زخم کهنه‌ایست که بهیچ مرهمی التیام نمیپذیرد مخارج مراسم‌یادبودت صرف مستمندان خواهد شد .

پدرت عباس نوزاد
مادرت ثریا انصاری

آ-۷۷۸۳

تسلیت

همکار عزیز آقای میرغنی نواده

مصیبت وارده را بشما و خانواده محترم تسلیت گفته، خودرا درغم ازدست دادن عزیزتان سهیم می‌دانیم .

سردبیر - نویسندگان و کارکنان مجله اطلاعات هفتگی

جناب آقای هوشنگ اشراقی وبانو

ضایعه تاسف‌آور فوت نابهنگام فرزند شما را تسلیت عرض نموده بقای عمر آنجناب را از خدای بزرگ مسئلت دارم .

علی اصغر مدرسی

همکار عزیز جناب آقای مهندس کریم صبری

در اندوه فوت مادر بزرگ گرامیتان شریک و سهیم هستیم .

حسین بهرامپور- پرویز فراست شریف پناهی

جناب آقای مهندس کریم صبری
مدیر عامل شرکت ساختمانی طبیعت

بدینوسیله فوت مادر بزرگ گرامیتان را به‌آنجناب و کلیه افراد خانواده وبستگان تسلیت می‌دهیم .

شرکت ساختمانی طبیعت

جناب آقای مهندس کریم صبری

باندوه فراوان مصیبت وارده را به آنجناب تسلیت‌میگوئیم.

مدیران، مهندسان و کارکنان شرکت ساختمانی‌آبدانان- شرکت تاسیساتی فریکشن .

جناب آقای مهندس کریم صبری

تسلیت مارا بمناسبت مصیبت وارده بپذیرید .

شرکت ساختمانی آلکساندریان- شرکت لاکتیت

جناب آقای مهندس کریم صبری
مدیر عامل شرکت ساختمانی طبیعت

در مصیبت وارده اندوه مارا بپذیرید .

شرکت چالیش- شرکت خدماتی مالی بهرس

جناب آقای مومن و بانو محترمه میثاقیه صمیمی

خبر درگذشت ناگهانی بانو شهیمه مومن صمیمی همسر و دختر عزیزتان را با اندوه و تاسف بسیار تسلیت عرض نموده واز خداوند متعال برای سایر بازماندگان بقاء عمر آرزو مینمائیم .

بهزاد قائمی - محمودزاده از طرف طوبی صمیمی -رامهرمز

جناب آقای دکتر ابوالقاسم قلمسیاه بنیانگزار روش جدید تدریس فیزیک

شاگردان شما دبیران فیزیک اصفهان خود را در این اندوه بزرگ شریک میدانند ، از خدای متعال شکیبائی برای شماو خانواده محترم آرزو مینمایند .

انجمن دبیران فیزیک اصفهان

جناب آقای هوشنگ سمیعی استاندار محترم مازندران

بانهایت تاسف درگذشت مادر گرامی آنجناب را از طرف جامعه اصناف آمل تسلیت عرض نموده از خداوند متعال برای جنابعالی و خاندان محترم سلامت و طول عمر مسئلت مینماید .

اطاق اصناف آمل - علی اصغر سعیدیان

آقای رضا سعید تهرانی

مصیبت وارده را تسلیت عرض نموده بقاء عمر و عزت شما و خانواده گرامی را خواهانیم .

منطقه آماری استان آذربایجان غربی

جناب آقای سمیعی استاندار معظم مازندران

بانهایت تاثر درگذشت مادر گرامیتان را تسلیت عرض مینمائیم.

مینو و منوچهر روزبهانی

جناب آقای سمیعی استاندار معظم مازندران و برادر بزرگ بیشاهنگان مازندران

درگذشت مادر گرامیتان را از جانب اعضای شوراها و کمیته‌ها و پیشاهنگان مازندران تسلیت عرض مینماید .

شورای پیشاهنگی مازندران

جناب آقای هوشنگ سمیعی استاندار محترم مازندران

بانهایت تاسف مصیبت وارده را بشما و خانواده محترمتان تسلیت عرض نموده بقاء عمر بازماندگان را از خدای بزرگ مسئلت دارند .

شهردار و اعضای انجمن شهر بهشهر

جناب آقای هوشنگ سمیعی استاندار محترم مازندران

بانهایت تاسف مصیبت وارده را به آنجناب تسلیت عرض نموده بقاء عمر و عزت حضرتعالی را آرزومند است .

فرماندار بهشهر - فنائی

جناب آقای هوشنگ سمیعی استاندار محترم مازندران

باکمال تاثر و تاسف درگذشت مادر گرامی آنجناب‌را تسلیت عرض نموده از درگاه خداوند متعال برای جنابعالی و خاندان محترمتان آرزوی بقاء عمر و سلامتی دارد .

از طرف اعضای انجمن شهر رامیان - علی اصغر منتظری

جناب آقای هوشنگ سمیعی استاندار محترم مازندران

با اندوه فراوان فوت مادر گرامیتان را بجنابعالی وخاندان محترم تاجفر صمیمانه تسلیت عرض نموده بقاء عمر و سلامت بازماندگان را از درگاه خداوند متعال خواهانیم .

رامیان - حاج فتح‌الله منتظری و پسران

جناب آقای مهندس محمد حسین امیر مسعودی

بانهایت تاسف مصیبت وارده را بجنابعالی و فامیل‌محترم تسلیت عرض نموده سلامت وبقاء عمر شما را از یزدان‌پاک مسئلت داریم .

هیئت مدیره وکارکنان شرکت ساختمانی سنگین

جناب آقای مهندس محمد حسین امیر مسعودی

در نهایت تاسف وتالم مصیبت وارده را تسلیت عرض می نمائیم .

کارکنان کارگاه هلیکوپترسازی

تسلیت

همکار گرامی جناب آقای پورهاشمی

مصیبت وارده را به جنابعالی و بازماندگان تسلیت عرض می‌نمائیم .

منیژه نیکذات - اعظم مدنی- مهناز شایان .

همکار گرامی آقای عبداله رازقی

با کمال تاثر مصیبت وارده را تسلیت عرض نموده دوام وبقاء آنفامیل محترم را ازخداوند متعال خواستاریم .

مهندس ایرج راسخی وبانو

دوست ارجمند جناب آقای فرهاد میلادی‌راد

با نهایت تاسف مصیبت وارده را به جنابعالی و فامیل محترم تسلیت عرض نموده سلامت وبقاء عمر شما را ازیزدان پاک مسئلت دارم .

مهندس علی نوری

جناب آقای مهندس محمد حسین امیر مسعودی

با نهایت تاسف وتاثر مصیبت وارده‌را تسلیت گفته برای آنجناب وخاندان ارجمندتان صبر وشکیبائی آرزومینمائیم.

کارکنان کارگاه ایرانشهر

همکار عزیز آقای عبداله رازقی

مصیبت وارده را بجنابعالی وسایر بازماندگان تسلیت عرض نموده وبقاء عمر آن خاندان را از ایزد متعال مسئلت داریم .

هیئت مدیره شرکت ساختمانی سنگین

جناب آقای محمد جواد مظفریان

مصیبت وارده را از طرف خود و ورزشکاران باشگاه ورزشی جعفری تسلیت عرض می‌نمایم .

شعبان جعفری

جناب آقای ناصر محسنی مدیر کل محترم آموزش و پرورش آذربایجان شرقی

مصیبت وارده را صمیمانه تسلیت عرض مینمایم.

کارمند اداره کل آموزش‌وپرورش- پوران حبیبی.

جناب آقای ناصر محسنی مدیر کل محترم آموزش و پرورش آذربایجان شرقی

باکمال صمیمیت مصیبت وارده را از درگذشت پدرگرامیتان تسلیت سلامتی آن جناب و فامیل محترم را از خداوند متعال خواستارم.

ازطرف جامعه ورزش آذربایجان‌شرقی- جلیل محمودی

خانواده محترم عبده

ضایعه وارده را از صمیم قلب تسلیت می گویم بقای عمر وسعادت خانواده محترم را مسئلت دارم.

رضا آزمایش- شهردار اصفهان

جناب آقای ناصر محسنی مدیر کل محترم آموزش‌آذربایجان شرقی

رهبران ، مربیان و اعضاء سازمان جوانان شیروخورشید سرخ آذربایجان شرقی مصیبت وارده را به آنجناب و خانواده محترم تسلیت میگویند.

رهبر سازمان جوانان شیرو خورشید سرخ استان - مهین صمدی راد

استاد ابوالقاسم قلمسیاه استاد دانشگاه وبانو

جامعه معلمین علوم تجربی مشهد بانهایت تاثر مصیبت وارده را تسلیت عرض نموده وازدرگاه خداوند برای شما صبر و شکیبائی مسئلت داریم.

ازطرف معلمین علوم تجربی مشهد . مسعودی . حسینی . افشین. انصاری. جاویدی.

جناب دکتر یحیی عبده

بانهایت تاسف درگذشت مادر گرامیتان را تسلیت عرض کرده ودرغم واندوه آنجناب شریک هستیم.

دکتر نوحی. دکتر مقدم. دکتر فلاحیان. دکتر ملک زاده

آ-۵۱۹۰

آقای محمد حسن زندی

از خبر فوت پدر بزرگوارتان شدیدا متاسف شده تسلیت عرض میکنیم.

کارکنان رادیولوژی بانک ملی ایران

جناب آقای مهندس هوشنگ سمیعی
استاندار محترم مازندران

با کمال تاسف وتاثر مصیبت وارده را تسلیت عرض نموده بقای عمر بازماندگان را از ایزد منان آرزو دارد .

صنف لوازم خانگی و خرازی گنبد کاوس

جناب آقای مهندس هوشنگ سمیعی
استاندار محترم مازندران

با کمال تاسف وتاثر مصیبت وارده را تسلیت عرض نموده بقای عمر بازماندگان را از ایزد منان آرزو دارد .

صنف قصابان گنبد کاوس

جناب آقای مهندس هوشنگ سمیعی
استاندار محترم مازندران

با کمال تاسف وتاثر مصیبت وارده را تسلیت عرض نموده بقای عمر بازماندگان را از ایزد منان آرزو دارد .

صنف خبازان گنبدکاوس

جناب آقای مهندس هوشنگ سمیعی
استاندار محترم مازندران

با کمال تاسف وتاثر مصیبت وارده را تسلیت عرض نموده بقای عمر بازماندگان را از ایزد منان آرزو دارد .

صنف مطبوعات و عکاسان گنبدکاوس

جناب آقای مهندس هوشنگ سمیعی
استاندار محترم مازندران

مصیبت وارده را تسلیت عرض نموده بقای عمر جنابعالی‌و بازماندگان را از آرزومند است .

صنف کفاشان گنبد کاوس

جناب آقای مهندس هوشنگ سمیعی
استاندار محترم مازندران

مصیبت وارده را تسلیت عرض نموده بقای عمر جنابعالی‌و بازماندگان را از آرزومند است .

صنف مصالح ساختمانی گنبد کاوس

جناب آقای مهندس هوشنگ سمیعی
استاندار محترم مازندران

مصیبت وارده را به جنابعالی تسلیت عرض نموده و بقای عمر آن جناب و خانواده محترم را از درگاه ایزد منان‌خواهانم.

رئیس شورای منطقه‌ای آموزش و پرورش بخش رامیان- حاج علی اکبر فدائی

جناب آقای هوشنگ سمیعی
استاندار محترم مازندران

بانهایت تاسف درگذشت مادر عزیزتان را به حضورآنجناب تسلیت عرض نموده ، بقای عمر بازماندگان را از درگاه خداوند متعال خواستاریم .

شهردار جویبار شاهی - محمد مهدی وفائی
رئیس انجمن شهر جویبار شاهی - حسین مدانلو

جناب آقای سمیعی استاندار معظم مازندران

بدینوسیله مصیبت وارده را ازصمیم‌قلب تسلیت عرض‌نموده و از ایزد توانا دوام و بقای عمر شما وسایر بازماندگان را آرزو دارد .

گرگان - مدیر عامل شرکت راه و ساختمان پاسروی-ذکرالله امیرتبار عربی

جناب آقای هوشنگ سمیعی استاندار محترم مازندران

باکمال تاسف و تاثر درگذشت مادر گرامی آنجناب راتسلیت عرض نموده بقای عمر و سلامتی آنجناب را از خداوند متعال خواستارم .

سرپرست شهرداری رامیان - عین‌اله فرزانه

جناب آقای هوشنگ سمیعی استاندار محترم مازندران

بانهایت تاسف ، مصیبت وارده را بشماو خانواده محترم تسلیت عرض مینمایم .

رئیس بانک ملی شعبه رامیان - صفر علی طاهری

جناب آقای هوشنگ سمیعی استاندار محترم مازندران

بانهایت تاسف درگذشت مادر گرامی آنجناب‌راتسلیت عرض نموده بقاء عمر و سلامتی شمارا از خداوند متعال مسئلت دارم.

رئیس اداره آموزش و پرورش منطقه‌ای رامیان -مجتهدی

جناب آقای مهندس هوشنگ سمیعی
استاندار محترم مازندران

مصیبت وارده را تسلیت عرض نموده .

**رئیس و اعضای انجمن شهر رامیان - ساری - بابل - بابلسر - آمل - نوشهر - چالوس - نور - محمودآباد - نکا - بهشهر - تنکابن - رامسر - قائمشهر - جویبار - گلوگاه - فریدونکنار - سیمرغ - سوادکوه - سرخرود - میاندورود - گنبدکاوس - کردکوی - بندرگز - علی‌آباد - کلاله - مینودشت - آزادشهر - ترکمن - کیاسر - مراوه‌تپه - آق‌قلا - بندرترکمن - شاهی - مهدیشهر - سمنان - دامغان - شاهرود - میامی - گرمسار - ایوانکی - دماوند - فیروزکوه - سرخه - مجلس خبرگان قانون اساسی - مجلس سنا - مجلس شورای ملی - وزارت دادگستری - وزارت کشور - وزارت دارائی - وزارت اقتصاد - وزارت امور خارجه - وزارت فرهنگ و هنر - وزارت بهداری - وزارت کشاورزی - وزارت صنایع و معادن - وزارت راه و ترابری - وزارت نیرو - وزارت بازرگانی - وزارت کار و امور اجتماعی - وزارت پست و تلگراف و تلفن - وزارت آموزش و پرورش - وزارت دادگستری - وزارت اطلاعات - وزارت جهانگردی و اطلاعات - وزارت امور اقتصادی و دارائی - وزارت مسکن و شهرسازی - وزارت تعاون - وزارت دفاع ملی - وزارت جنگ - وزارت دریانوردی - وزارت هوانوردی - وزارت امور اقتصادی و دارائی - وزارت مشاور و برنامه - وزارت علوم و آموزش عالی - وزارت تعاون و امور روستاها

تقویم اطلاعات

ساعات شرعی
استخراج دکتر ریاضی کرمانی

شنبه- بیست و نهم امرداد ماه ۲۵۳۶
چهارم رمضان ۱۳۹۷- بیستم اوت ۱۹۷۷

★ **توپ‌سحر وتوپ‌افطار ماه‌رمضان**

توپ افطار . . . . . ساعت ۸ و ۹ دقیقه
توپ سحر (فردا) . . ساعت ٤ و ٥٠ دقیقه
طلوع آفتاب (فردا) . . ساعت ٦ و ٢٤ دقیقه
ظهر شرعی (فردا) . . . ساعت ۱ و ۸ دقیقه
توپ افطار (فردا) . . . ساعت ۸ و ۷ دقیقه

اطلاعات دیپلماتیک

سفرای جدید

با معرفی آقای هرمز قریب بسمت سفیر شاهنشاه آریامهر اولین انتصاب وزارت خارجه در دولت جدید شروع شد. پیش‌بینی میشود که انتصابات بعدی نیز بزودی انجام پذیرد. برای سفارت ایران در آلمان نیز سفیری معرفی شده است همچنین زمان ماموریت چند سفیر پایان یافته که بایدبجای آنها سفیر جدید معرفی گردد. در انتصابات بعدی اگرسفرای جدید از شاغلین مقامات عالی‌رتبه فعلی وزارت خارجه باشند، طبعا انتصابات محدود به معرفی‌سفیران جدیدنخواهد بود، بلکه در مقامات بالای وزارت خارجه نیز چهره‌های جدید پیدا خواهند شد.

هرمز قریب یکی‌از کادرهای سیاسی قدیمی وزارت خارجه است اما در سالهای اخیر خارج از وزارت خارجه در سمت رئیس کل تشریفات شاهنشاهی خدمت‌میکرد بهمین جهت انتصاب وی پستی رادر وزارت خارجه خالی نکرد اما درعوض یکی دیگر از مقامات عالی‌رتبه وزارت خارجه را از کادر شاغلین آن خارج ساخته است.

افزایش قیمت نفت

عبدالمطلب الکاظمی وزیر نفت کویت درتشریح سیاست نفتی کویت اعلام کرد: کویت در اجلاسیه کاراکاس تقاضای افزایش قیمت نفت خامرا خواهد داد. وی مدعی‌شد که ایران‌و عربستان سعودی خواهان تثبیت‌قیمت نفت در سال ۱۹۷۸ خواهند بود.

ظاهرا برداشت وزیر نفت کویت‌از سیاست عربستان سعودی روی سابقه‌امر و موضع دائمی آن‌درمخالفت با افزایش قیمت نفت‌است. امادر مورد ایران‌استنباط وزیر نفت کویت از سخنانی است که‌نماینده ایران درمصاحبه‌ها یا گفت وگو های حاشیه‌ای کنفرانس استکهلم در حمایت ویا عدم دشمنی با غرب و اقتصاد بیمار آن بیان داشته است.

ایران در مورد قیمت نفت نقش تندی نداشته و در آینده هم نخواهد داشت، و معتقد است که افزایش قیمت نباید اقتصاد بیمار غرب را بیمارترو متزلزل کند چون نتایج منفی‌آن‌دامنگیر اقتصاد در حال شکوفان‌و رشدکشور های صاحب نفت نیز میشود. اما این نظر کلی‌الزامابه این معنی نیست که ایران در کنفرانس کاراکاس مخالفت افزایش قیمت نفت خواهد بود. چه بسا با محاسبه اوضاع واحوال و رشدتورم وقیمت‌ها و اثر آن‌بر واردات ما و همچنین‌اوضاع‌واحوال اقتصاد جهان اتفاقا همین باشد اما سیاست اصلی آنست که تاآنروز صبرشود. ودرروز موعود تصمیم بر اساس موازین‌اقتصادی‌اتخاذ گردد واگر درصدهم افزایش ضروری والزامی باشد با آن موافقت شود. در تهران پیش‌بینی میشود که درصد افزایش قیمت نفت درسال آینده چندان زیاد نخواهد بود بهمین جهت اختلاف نظر حاد و شدیدی هم بروز نخواهد کرد.

غرفه همکاری عمران منطقه‌ای

احمدمینائی دبیرکل همکاری عمران منطقه‌ای (آر.سی.دی) دیروز برای شرکت در مراسم گشایش غرفه همکاری عمران منطقه‌ای عازم ازمیرشد. علاوه برشرکت درمراسم نمایشگاه، مینائی در طول اقامت خود در ترکیه با چند تن از مقامات بلندپایه آن کشور ملاقات‌میکند و درباره برنامه‌های آینده آر.سی.دی به‌تبادل‌نظر خواهد پرداخت.

یک‌مرد ویک‌زن براثر گرمازدگی مردند

اهواز - خبرنگاراطلاعات گرمای شدید و قطع برق دراهواز وضع‌دشواری‌برای مردم بوجود آورده است و دیروز در پی‌همین گرما جمعی‌از مردم این شهر گرما زده شدند و یک مردافغانی نیز براثر گرما زدگی جان خودرا از دست داد.

وی «گل‌احمد بابه‌خان» نام داشت‌و ۳۰ ساله بود.

درمیان گرمای شدیداهواز دیروز برق قسمت وسیعی از این شهر قطع شد و قطع برق درکار نانوائی ها و کارخانجات‌یخ‌سازی‌اختلالاتی بوجود آورد و بهمین‌جهت دیروز یخ در اهواز کمیاب شد و مردم با کمبود نان مواجه گردیدید.

قطع برق پمپ بنزین ها نیز ترافیک اهواز را مختل کرد.

خبرنگار اطلاعات‌ازبهبهان گزارش داد: در شهر بهبهان گرما وشرجی شدید مردم‌راکلافه کرده‌است.

دیروز رطوبت‌هوا در بهبهان به ۹۰ درصد رسیدو بعلت گرما وشرجی شدیدزن ٤٥ساله‌ای بر اثر گرمازدگی جان سپرد.

هویت این زن تاکنون روشن نشده است.

با غرق شدن یک مردفیلی‌پینی در کارون تعداد قربانیان‌این رودخانه در تابستان امسال به ٤٠ نفر رسید.

گرمای شدید دیروز اهواز بازهم عده‌کثیری‌از ساکنان‌این شهر را برودخانه کارون کشاند.

در «کوت عبدالله» اهواز جسد جوان ۲۵ ساله‌ای که هویتش هنوز روشن نشده از میان آبهای کارون گرفته شد.

درپی صدور فرمان اصل ۱۸ انقلاب

مالیات زمین تغییر میکند

درپی‌صدورفرمان اصل۱۸انقلاب بررسی راههای‌تثبیت قیمت‌زمین از طرق مختلف خاصه بوسیله برقراری مالیات‌های خاص‌مورد بحث و بررسی قرار گرفته است. کارشناسان امور مالیات ها اظهار نظرمیکنند اخذمالیات آنهم بصورت سالانه میتواند نقش موثری در جلوگیری از بالا رفتن قیمت زمین داشته باشد

این بررسی تنها بمنظور افزایش مالیات نیست بلکه‌برای جلوگیری از افزایش قیمت‌زمین ممکن است تشویقهای مالیاتی نیز منظور گردد تا زمینها برای‌احداث واحدهای‌مسکونی بخصوص واحدهای ارزان قیمت مورد استفاده قرار گیرد واصولا هدف «تدابیر خاص مالیاتی» این خواهد بود که انگیزه‌های افزایش قیمت ازبین برود و صاحب زمین به این نتیجه برسد که در هر نوع افزایش قیمت دیناری به جیب او نخواهد رفت.

بهمین منظور در قانون مربوط به مالیات اراضی باید تجدید نظر کرد و مقررات تازه‌ای پیش‌بینی شود تا مالیات سالانه زمین و اراضی بایر اعم از اینکه در داخل و یا خارج محدوده شهر ها باشد بطور تصاعدی افزایش یابد.

در حال حاضر باستناد ماده ۲۱٤ قانون مالیات بردرامد از صاحبان اراضی بایر داخل محدوده شهر ها متناسب با ارزش زمین بین یک تا ٤در صد در پایان هر سال مالیات دریافت میشود. این رقم با توجه باینکه ارزش زمین به قیمت منطقه‌ای محاسبه‌میشودو این رقم در برابر قیمت روز زمین بسیار ناچیز می‌باشد، از اینرو چنانچه مالیات سالانه زمین ازاین رقم بیشتر شود، قطعا یکی از راههای توقف رشد غیرمنطقی ارزش زمین خواهد بود، زیرا مالیات تصاعدی بصورت سالانه نگاهداری زمین ساخته نشده‌را برای مدت زیاد مشکل خواهد ساخت و زمین و اراضی بایر بیش‌از اینکه برابر ارزش ان سالانه مالیات داشته باشد ساخته خواهد شد بررسی‌نشان میدهد که در داخل محدوده شهر تهران میلیون ها مترمربع زمین ساخته نشده وجوددارد ودر شهر های دیگر نیز مقدار زمین‌ساخته نشده‌داخل‌محدوده بسیار زیاد است.

تاپایان برنامه ششم از حدود ۲ میلیون‌کیلو-وات برق فعلی

تولید برق شبکه سراسری به ۵ میلیون کیلووات افزایش مییابد

★ **درصورت‌لزوم‌ظرفیت تولید نیروگاه های تولید برق آبی نیز اضافه خواهد شد**

ایجاد نیروگاههای حرارتی در تهران و سایر مراکزاستان ها و مناطق صنعتی‌وکشاورزی در وزارت نیرو مورد بررسی قرار گرفته است.

براساس این بررسیها در طول پنجسال آینده ضمن‌ایجاد و نصب نیروگاههای گازی و آبی در تولید برق نیروگاه‌های حرارتی سرمایه گذاری‌وسیعی بعمل خواهد آمد و میزان‌تولید برق نیروگاه‌های حرارتی تا سه برابر رقم فعلی افزایش خواهد یافت.

همچنین تولید برق اکثر سدهای ساخته شده مورد بررسی مجدد قرارخواهدگرفت تا درصورت لزوم ظرفیت‌تولید آنها افزوده شود وبرق‌بیشتری دراختیار شبکه سراسری قرار گیرد.

برای تهیه طرح توسعه‌منابع تولید برق گروهی‌ازکارشناسان وزارت نیرو و شرکت توانیر (شرکت تولید و توزیع برق) مطالعاتی را از چندی پیش آغاز کرده و این مطالعات هم‌اکنون نیز ادامه دارد. در این مطالعات مصرف برق‌کشور طی دهه آینده و نوع نیروگاه ها مورد توجه است.

مطابق بررسی و مطالعه انجام شده در پایان برنامه ششم عمرانی کشور تولیدبرق شبکه سراسری باید حداقل به ٥ میلیون کیلووات برسد که‌در حال حاضر کمتر از ۲ میلیون کیلووات است.

بنابراین در طول اجرای برنامه عمرانی آتی سرمایه - گذاری لازم تامین میگردد تا میزان تولید برق‌شبکه‌سراسری به ٥ هزار مگاوات افزایش یابد.

بهمین منظور در نزدیکی تهران و در مجاورت‌پالایشگاه یک نیروگاه حرارتی بظرفیت ۱٫۸ میلیون‌تا۲ میلیون‌کیلووات در نظر گرفته شده و در دیگر شهرهای مسیر خطوط شبکه سراسری نیز مشابه‌این‌نیروگاه ها نصب خواهد شد.

علاوه براین، در برنامه افزایش تولید برق تامین برق اضافی و بصورت رزرو مورد تاکید قرار دارد و تمام‌طرحها براساس تامین برق اضافی تهیه و تدوین میشود.

میزان توزیع تخم‌مرغ افزایش یافت

توزیع تخم مرغ در تهران و شمیران روزانه تا ۱۸۰ تن افزایش یافت و باین ترتیب از صبح امروز، ۳۰ تن‌بر میزان توزیع تخم‌مرغ افزوده شد.

از چند روز قبل بعلت‌کمبود عرضه تخم‌مرغ‌داخلی‌اختلالاتی در توزیع تخم مرغ در سطح تهران و شمیران بوجود آمدو در بعضی نقاط مردم با کمبود تخم مرغ‌مواجه گردیدندوبهمین جهت روزی ۳۰ تن به توزیع روزانه تخم مرغ افزوده شد.

آغاز ماه مبارک رمضان از یک سو مصرف تخم مرغ را افزایش داد و از طرف دیگر در عرضه تخم مرغ کمبود به وجود آورد، اما با افزایش تخم مرغ وارداتی و عرضه فوری آن به بازار انتظار می رود ظرف یکی، دو روزآینده کمبود از میان برود.

وعده مرغداران

همچنین دیروز حدود یکصد نفر ازتولید کنندگان عمده مرغ و دست اندر کاران صنعت مرغداری در اجتماعی که با مقامات اتاق اصناف پایتخت داشتند وعده دادند عرضه‌مرغ و تخم مرغ داخلی را در ماه رمضان افزایش دهند و قرار شد اتاق اصناف هم مشکلات و تقاضاهای این گروه‌را به مقامات وزارت بازرگانی و کشاورزی منعکس سازد.

در حال حاضر تخم مرغ داخلی و وارداتی بوسیله سه شرکت در سطح تهران‌و زیر نظر مستقیم اتاق اصناف‌توزیع می شود. شرکت بسته بندی مرغ و تخم مرغ (پردیس) قسمت اعظم تخم مرغ داخلی و همچنین وارداتی را توزیع‌می کند. شرکت «پرویمی» و شرکت‌دیگری‌از بخش‌خصوصی نیز هرکدام تخم مرغ مصرفی۷ منطقه ازنقاطی‌راکه زیرپوشش ۷ قسمت از شبکه نظارت اتاق اصناف قرار دارد توزیع می‌کنند. شرکت معاملات خارجی برای جبران کمبود تخم مرغ داخلی ترتیبی داده است که‌تا آخر مرداد جاری ٥ هزار تن وتا آخر شهریور (آخر ماه رمضان) نیز بهمین میزان تخم مرغ از خارج واردشود.

معارفه و تحویل پست شهرداری

جواد شهرستانی شهردار جدید تهران، ظهرپنجشنبه در جلسه معارفه‌ای که در آن مقامات‌شهرداری تهران حضور داشتند و در سالن مرکزی پارک شهر تشکیل شده بودبوسیله سناتور نیکپی شهردار سابق پایتخت معرفی شد. در این جلسه شهردار جدید تهران تائید کرد که هدف من پیشرفت سریع کار ها و ادامه کار های در دست اجرا است.

در جلسه معارفه، شهردار جدید از شهردار سابق تمجید کرد و نیکپی نیز ضمن تشریح خدمات شهرستانی در پست های مختلف از جمله شهرداری تهران، موفقیت شهردارجدید را آرزو کرد

عکس شهرداران سابق و جدیدرا که در مجلس معارفه یکدیگر را می بوسند نشان می دهد.

در مراسم‌افتتاح‌نخستین شعبه بانک‌فرهنگیان اعلام شد

یکصدشعبه بانک فرهنگیان گشایش می‌یابد

آقای هویدا وزیر دربار شاهنشاهی درحالیکه‌دکترگنجی و جمعی از فرهنگیان حضوردارند در شعبه بانک‌فرهنگیان اوراق مربوط به افتتاح‌حساب‌جاری را پر میکند.

با افتتاح حساب جاری بنام شاهنشاه آریامهر وعلیاحضرت شهبانو و والاحضرت ولایتعهد ودیگر والاحضرتها از سوی وزیر دربارشاهنشاهی نخستین شعبه بانک فرهنگیان ایران در خیابان ایرانشهرشمالی گشایش یافت.

در این مراسم که منوچهر گنجی وزیر آموزش و پرورش و گروهی از فرهنگیان و نمایندگان مجلسین شرکت داشتند آقای هویدا وزیردربار شاهنشاهی طی سخنانی گفت:

امروز بفرمان شاهنشاه آریامهر و علیاحضرت شهبانو در این مراسم حضور یافته‌ام و این خود نشان اهمیت و علاقه وافر اعلیحضرتین به فرهنگیان کشورمان میباشد.

من اطمینان دارم که در مدت کوتاهی این‌بانک بصورت‌بازوی نیرومند اقتصاد ایران و در خدمت فرهنگیان سراسرکشور درخواهد آمد.

سپس منوچهر گنجی وزیر آموزش و پرورش‌گفت گشایش بانک در این روز فرخنده بما فرصت میدهد که یکبار دیگر مراتب سپاس قلبی وحقشناسی بی‌پایان خود را به پیشگاه باعظمت شاهنشاه‌آریامهر تقدیم داریم وی سپس به یکپارچگی و اشتراک منافع صاحبان‌سهام بانک فرهنگیان اشاره کرد و گفت آگاهی فرهنگیان بویژه معلمان نسبت به فعالیت‌ها و خدمات بانک و جلب حمایت آنان و تشویق دانش‌آموزان به صرفه‌جویی و پس‌انداز کمک درخور توجه‌ای به افزایش سپرده وفعالیت‌های این‌موسسه بزرگ مالی خواهد کرد.

بهمن‌بهزادی مدیرعامل بانک فرهنگیان نیز گزارشی پیرامون ماهیت وجودی و نقش‌اجتماعی بانک فرهنگیان ایران یادآور شد که در ۲۰ روز آینده دو شعبه دیگر در بازار وخیابان سپه و تا یکماه‌دیگرچهار شعبه درمرکز استانهای فارس، مازندران، آذربایجان غربی و شرقی و طی چند ماه آینده در استانهای خراسان، کرمان، سیستان و بلوچستان شعب اصلی بانک دایر خواهد شد و تا پایان سال یکصد شعبه در سراسر کشور گشوده میشود.

هوای تهران وشهرستانها خنک شد

براثر بارندگی شدید در سواحل دریای خزر ونفوذیک جبهه هوای سرد بر آسمان پایتخت هوای‌تهران پنج درجه خنک شد.

سازمان هواشناسی امروز علت بارندگی دیروزو پریروز شمال کشور را نفوذ یک جبهه هوای سرد از دریای سیاه‌روی شمال غرب ایران ذکر کرد.

در ٤٨ساعت گذشته‌بارندگی شدید در سواحل دریای خزر بخصوص دراستان گیلان‌باعث شد، درجه حرارت هوادرشهر های شمالی بطور چشم گیری پائین بیاید بطوری که دررشت درجه حرارت هوا در گرمترین ساعات به ۱۷ درجه بالای صفر رسید. ومیزان بارندگی طی۸ ساعت دراین شهر ۱۱۰میلیمتر گزارش شد. بهمین علت مسافرانی که به قصد گذراندن تعطیلات آخرهفته به شهرهای شمالی سفر کرده بودند بدون استفاده از آب دریا به شهر های خود بازگشتند.

از سوی دیگر سرد شدن ناگهانی هواوبراه افتادن‌سیلاب در شهر های ساحلی موجب شد اکثر مردم‌به لباس های‌گرم زمستانی روی بیاورند.

بموجب گزارش سازمان‌هوا شناسی تغییرات جوی درشمال ایران باعث دگرگونی وضع‌هوا در تهران شدبهمین جهت‌درجه حرارت دیشب پایتخت به ۱۸ درجه بالای صفر رسیدوهوای دیروز تهران نسبت به روز پنجشنبه پنج درجه خنک تر شد.درجه حرارت امروزتهران حداکثر به ۳۰ الی ۳۱ درجه بالای صفر خواهد رسید.

بموجب پیش بینی هوا - شناسی تغییرات جوی امشب‌بر استان خراسان نیز تاثیر می‌گذارد و در شهر های شمالی این استان رگبار های پراکنده خواهد بارید.

طبق پیش بینی سازمان هوا شناسی سردی هوای تهران تا ٢٤ ساعت‌آینده‌نیز ادامه‌خواهد داشت.

شهردار جدید اردبیل

اردبیل -خبرنگار اطلاعات

انجمن شهر اردبیل در آخرین نشست خود آقای غلامعلی اسدپور را بسمت شهردار این شهر انتخاب کرد.

شهردار جدید اردبیل بازپرس دادسرای تهران‌می باشدو قبلانیز یکبار عهده‌دار پست شهرداری این شهر بوده است.

برکناری بخشدار

شهر کرد- خبرنگاراطلاعات استاندار چهارمحال و بختیاری در جریان بازدید خود از بخشداری چلگرد (کوهرنگ) بعلت نابسامانی وضع بخشداری بویژه بایگانی آن، دستور برکناری محمدنافذ بخشدار چلگرد را صادر کرد.

● استاندار چهار محال و بختیاری دیروز باتفاق مدیران کل دستگاههای اجرایی‌از بخشهای «میزدج» و «شوراب» دیدن نمود.

سازمان تالاررودکی استخدام‌میکند

سازمان تالار رودکی بمنظور تکمیل کادر کارکنان خود در واحد بوفه به تعدادی داوطلب باتحصیلات‌سوم متوسطه یاششم ابتدائی از ساعت ۱۸ الی ۲۲ نیاز دارد (روزهائیکه تالار رودکی برنامه خواهدداشت). از واجدین شرایط تقاضا می شود به آدرس خیابان شاهرضا بین چهار راه پهلوی و کالج‌خیابان خارك کوچه‌نصیر طوسی کارگزینی تالار رودکی مراجعه فرمایند.

م‌الف ۱۲۳۱۹

جناب آقای دکتر جواد شهرستانی

بانهایت خرسندی انتخاب جنابعالی را به سمت شهردار پایتخت تهنیت عرض کرده و همانگونه که درگذشته منشاء خدمات مفید و موثر بوده‌اید توفیق‌روز افزونی‌برایتان‌درخدمت به‌شاهنشاه آریامهر ومیهن‌عزیز خواهانم.

اصفهان کالای پزشکی - حسین کاظمی

جناب آقای علی صیرفی

درگذشت نابهنگام برادر گرامیتان را بشما و خانواده صمیمانه تسلیت عرض مینمائیم.

مهندس احمدی و بانو

بنیاد نیکوکاری والاحضرت شاهدخت شمس پهلوی

آگهی پذیرش دانش آموز بهیاری والاگهر شهر آزاد

بنیاد نیکوکاری والاحضرت شاهدخت شمس پهلوی جهت آموزشگاه بهیاری والاگهر شهرآزاد برای سال تحصیلی ۳۷ - ۳٦ تعدادی داوطلب دوشیزه راازطریق مسابقه ورودی ومصاحبه و معاینه پزشکی میپذیرد.

شرایط تحصیلی و مزایا:

۱- حداقل سن ۱٦ سال تمام و حداکثر ۲۲ سال تمام
۲- صحت مزاج.
۳- مجرد بودن.
٤- الف: داشتن کارنامه قبولی سال دوم دبیرستان‌نظام جدید (گروه خدمات بهداشتی و نظری).
ب- دارندگان کارنامه قبولی سال سوم، چهارم و یا پنجم نظام قدیم.
٥- دانش آموزان در مدت تحصیل بطور شبانه‌روزی بسرمیبرندو از کمك‌هزینه تحصیلی ماهیانه‌بمبلغ ۱٫٥۰۰ریال (سال‌اول) و۲٫۰۰۰ ریال (سال‌دوم) و یونیفورم‌استفاده خواهند نمود.
٦- پذیرفته شدگان پس از گذراندن امتحانات لازم متعهد خواهندشد که دوبرابر مدت‌تحصیل‌درآموزشگاه را درهرمنطقه‌از کشور که بنیادمعین نماید خدمت کنند.

مدارك لازم:

۱- فتوکپی برك اول شناسنامه٤برك
۲- عکس ٤ × ٦ ٦ قطعه
۳- رضایت‌نامه از پدر یا سرپرست
٤- رسید مبلغ ۳۰۰ ریال به حساب شماره ۷۸۰۰۰ بانك ملی شعبه مرکز

(بمدارکی که فاقد رسید بانکی باشد ترتیب‌اثر داده نمیشود واین مبلغ بهیچوجه مسترد نخواهدشد).

داوطلبان میتوانند همه روزه به استثناء روزهای تعطیل از ساعت ۸ الی ٤ بعدازظهر از تاریخ نشر این آگهی الی دوشنبه ۱٤شهریور ماه ۲۵۳٦ به محل آموزشگاه واقع در جاده قدیم شمیران روبروی بی‌سیم پهلوی کوچه اشراقی مقابل پلاك ۱۱ مراجعه و ثبت‌نام نمایند. کارت ورود بجلسه امتحان روز یکشنبه ۲۰ شهریور ساعت ۸ صبح بداوطلبانی که با در دست داشتن شناسنامه عکس‌دار مراجعه نمایند داده میشود و در همان روز نیز مسابقه ورودی برگزار میشود.

اطلاعیه

با اینکه کرارا بهای انواع‌سیگارت های خارجی وسیله جراید باطلاع عموم رسیده مجددا یادآور میشود که نرخ خرده فروشی سیگارتهای مزبور بشرح زیر است:

سیگارت وینستون	هر پاکت	بیست	عددی	٤٠ ریال
سیگارت کنت	»	»	»	٤٠ ریال
سیگارت لارك	»	»	»	٤٠ ریال
سیگارت راتمن	»	»	»	٤٠ ریال
سیگارت مارلبورو	»	»	»	٤٠ ریال
سیگارت دانهیل	»	»	»	٤٥ ریال
سیگارت‌سنت‌موریتس	»	»	»	٤٥ ریال
سیگارت مریت	»	»	»	٤٥ ریال
سیگارت ونتیج	»	»	»	٤٥ ریال

چون چهاردرصد سود عاملین وفروشندگان کالای دخانیه قبلا از بهای تعیین شده‌کسر می‌شود فروشندگان به‌هیچوجه‌مجاز نیستند دیناری بیشتراز نرخ‌مقرراز مصرف کنندگان دریافت نمایند.

از مصرف کنندگان محترم تقاضا داردسیگارت های مزبوررا به‌بهای اعلام شده خریداری نموده وگران‌فروشان را بمقامات زیربط معرفی نمایند. این شرکت بمحض اطلاع ازگرانفروشی فروشندگان‌سهمیه آنان را قطع واز ادامه کارشان جلوگیری خواهد کرد.

شرکت دخانیات ایران

دنیای ورزش امروز منتشر شد

پرداخت سودسهام

شرکت سهامی عام کارخانجات سیمان صوفیان

باستناد مواد ٤٩ و ٥٠ و٥١ اساسنامه و عطف به مصوبات‌مورخ ۳۱ر۱ر۲۵۳٦ مجمع عمومی سالانه‌و برطبق‌تصمیم مورخ ۱٦ر٥ر۲۵۳٦ هیئت مدیره شرکت بدینوسیله به‌کلیه صاحبان سهام شرکت سهامی عام کارخانجات سیمان‌صوفیان‌اعلام میشود که با در دست داشتن برك سهام خود شخصا با وسیله نماینده ایکه وکالتنامه رسمی در دست داشته باشداز تاریخ‌شنبه٥شهریورماه جاری به‌یکی از دو بانك زیر مراجعه و سود سهام مربوط به سال ۲۵۳٤ -۲۵۳٥ -(منتهی به۳۰دیماه ۱۳۵۵) را دریافت دارند.

تبریز - بانك اعتبارات ایران -شعبه تبریز- برای سهامدارانیکه نشانی خود را تبریز و یا سایر نقاط آذربایجان اعلام کرده‌اند.

تهران - بانك اعتبارات صنعتی- خیابان آتشکده- برای‌سهامدارانیکه نشانی خود را تهران و یا سایر نقاط بجز آذربایجان اعلام کرده‌اند.

هیئت مدیره
شرکت سهامی عام کارخانجات سیمان صوفیان