اطلاعات

پنجشنبه ۷ فروردین ماه ۱۳۵۴ـ شماره ۱۴۶۶۷ تکشماره ۱۰ ریال

هنگام زیارت نخست‌وزیر از قبور ائمه اطهار

مردم کربلا و نجف

احساسات پرشوری نسبت به ایران ابراز کردند

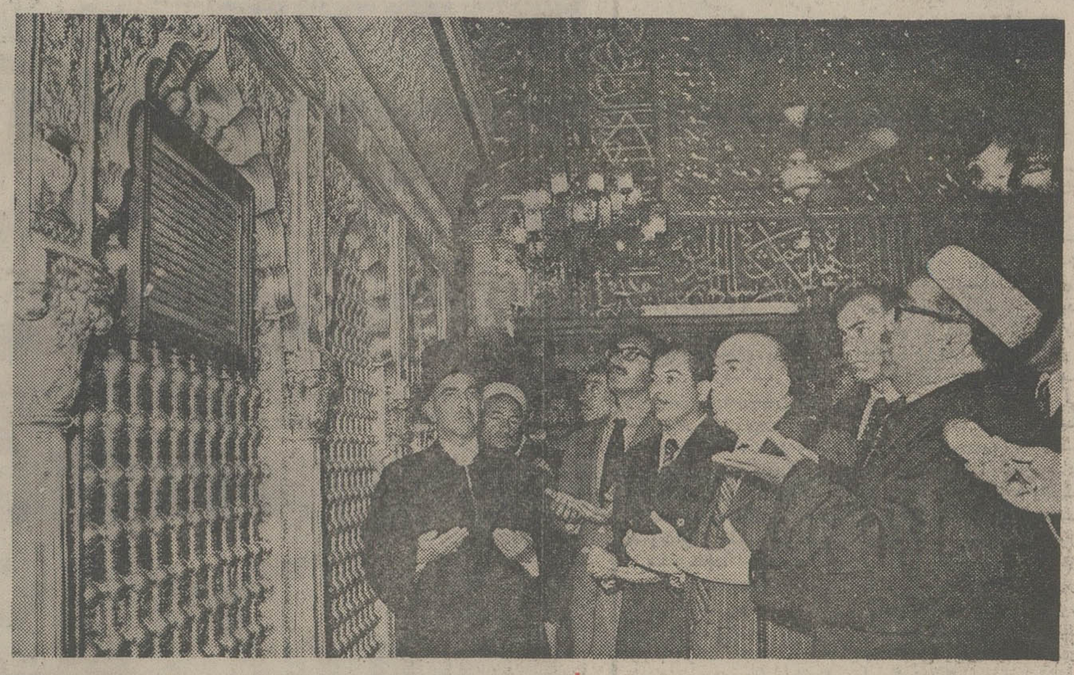

از: علی باستانی فرستاده ویژه اطلاعات

نخست وزیر و همراهان پس‌از زیارت مرقد مطهر حضرت سیدالشهداء (ع) در کربلا رهسپار نجف شدند.

در عکس امیرعباس هویدا و همراهان مرقد مطهر حضرت امیرالمومنین علی علیه‌السلام را زیارت می‌کنند.

★ مذاکرات نخست وزیر و صدام حسین امروز نیز ادامه یافت

درصفحه ٤ ستون اول

راهنمای زیارت عتبات عالیات

آقای هویدا نخست وزیر دیروز مرقد مطهر حضرت علی (ع) در نجف و مرقد حضرت امام حسین (ع) رادر کربلا زیارت کرد و مذاکراتی اینک در بغداد جریان‌دارد تا سفر ایرانیان را به اعتاب مقدسه و مسافرت عراقی ها را به ایران آزاد کند.

بهمین مناسبت‌گزارش هائی تحت‌عنوان«راهنمای زیارت عتبات عالیات»درشماره امروز درج شده و روز شنبه آینده نیز درج‌خواهد شد که‌به مسافران آینده قبور شهیدان و پاکان در کربلا، نجف، کوفه، سامره، کاظمین کمک میکند.

در صفحه ۵

هوئه بتصرف ویتکنگ درآمد

★ خمر های سرخ به ۳ کیلومتری پنوم‌پن رسیدند

★ یك گردان ارتش کامبوج از دستور فرمانده ارتش سر ـ پیچی کرد و متفرق شد

صفحه ۳

در ٤ حادثه در جاده های کشور

۱۹ مسافر نوروزی کشته شدند

★ ۹ نفر از قربانیان‌این حوادث، در حادثه خونین جاده قم‌قربانی شدند

★ یکی از کشته شدگان دو روز پیش ازآمریکا برای دیدن اقوامش به ایران آمده بود

درصفحه حوادث

برای‌پوشش درمان روستاهادر ۳سال‌آینده

۵۰هزار بهداشتیار و بهیار ماما استخدام میشوند

درصفحه ٤ ستون هفتم

مقررات استخدامی مشاغل مهندسی، اداری ومالی رانندگان تغییر کرد

صفحه‌آخر ستون ششم

جزئیات تازه قتل ملك فیصل فاش شد

آسوشیتدپرس گزارش داد در صورت تاییدعاقل بودن شاهزاده فیصل‌بن مساعد

قاتل ملک فیصل فردا گردن زده میشود

جنازه ملك‌فیصل بر دوش شاهزادگان سعودی بسوی مسجد حمل میشود. عکس رادیوئی اسوشیتدپرس

امکان وجود توطئه در قتل پادشاه سعودی بررسی میشود

گردن زدن قاتل، در ملاء عام انجام میگیرد

بازجوئی از قاتل زیر نظر پادشاه جدید عربستان سعودی ادامه‌دارد

★ در آمریکا اطلاعات تازه‌ای در باره قاتل فاش شد.

★ سران عرب در ریاض جلسه تشکیل دادند

★ پادشاه جدید سیاست ملك فیصل را ادامه خواهد داد

از صحنه تیراندازی به‌ملك فیصل فیلمبرداری شده است

درصفحات۲ـ٤ـ٦

پیشگاه مبارك شاهنشاه آریامهر با ایمان کامل واعتقاد راسخ واستوار پیوستگی خود واهالی شاهدوست شاهرود و کلیه کارکنان شهرداری را بحزب رستاخیز ملی ایران اعلام میدارد

جان‌نثار ـ محمود نوری شهردارشاهرود

باحضور نماینده دادستان، نمایندگان‌وزارت دارائی و امور اقتصادی،

وزارت اطلاعات، وسازمان شاهنشاهی خدمات اجتماعی

اولین خانه ۷۰۰ هزار تومانی تحویل برنده شد

نام ومشخصات برنده:

آقای علی یوسف‌پور ساکن شیراز شغل: راننده

برنده خوشبخت با خرید ۲ بلیط، دویست‌هزار تومان پول نقد برد و در قرعه‌کشی خانه۷۰۰هزار تومانی شماره یك نیز برنده شد و جمعا۹۰۰هزار تومان خالص و بدون کسر مالیات جایزه برد.

در خانه ۷۰۰ هزار تومانی شماره یك (واقع در پارك وی ـ کوی پروانه ـ شماره۲۹) آقای‌علی‌یوسف‌پور برندهٔ خوشبخت اولین‌خانه، کلید وسند مالکیت خانه را از دست آقای پاکدامن‌نماینده سازمان‌شاهنشاهی خدمات اجتماعی دریافت‌میدارد. درعکس، آقای نسترن‌پور رئیس حسابداری بنگاه بخت آزمائی ملی، آقای مستجاب‌الدعوه مسئول روابط عمومی و آقای اسدی‌آذر نماینده وزارت اطلاعات دیده میشوند.

این مراسم دیشب انجام شدومشروح جریان روزشنبه چاپ خواهد شد.

دیشب، طی مراسمی که با حضور نماینده‌دادستان و نمایندگان وزارت دارائی و امور اقتصادی، وزارت اطلاعات، سازمان‌شاهنشاهی خدمات اجتماعی و مسئولان بنگاه بخت‌آزمائی ملی و جمعی از علاقمندان، در محل خانه شماره یك جایزه بخت آزمائی برگزار شد، برنده اولین خانه ۷۰۰ هزار تومانی، کلید و سندمالکیت خانه را از نماینده سازمان شاهنشاهی خدمات اجتماعی دریافت داشت‌وخانه، تحویل برنده شد.

برنده خوشبخت آقای علی یوسف پور راننده ساکن شیراز است.

وی‌که باخرید ۲بلیط ازه بلیط ممتاز، برنده دویست هزارتومان پول نقد شده بود، همراه باسایر برندگان جوایز ممتاز اولین سری بلیطهای جدید، عصر دیروز در بنگاه بخت‌آزمائی در قرعه کشی اولین خانه ۷۰۰ هزار تومانی شرکت کرد و بحکم قرعه، برنده خانه شماره یک شد.

متعاقب این مراسم، هیئت‌نظارت برجریان قرعه کشی باتفاق برنده، بطرف محل خانه شمارهیک حرکت کردند و ساعت ۸ بعدازظهر، در محل خانه، مراسم تحویل سند مالکیت به برنده انجام شد. آنگاه، برنده خوشبخت در میان ابراز احساسات حاضران، قدم به خانه خود نهاد و در جشنی‌که‌به‌افتخار وی ترتیب یافته بود شرکت‌کرد.

مشروح جریان مراسم و گزارش تحویل اولین خانه ۷۰۰ هزار تومانی، روزشنبه بنظرخوانندگان عزیز خواهد رسید.

مرغداران و همکاران محترم

شرح‌در صفحه ۲

جنابان آقایان احمد و محمود ومسعود خیامی
درگذشت مادر گرامیتان را صمیمانه تسلیت عرض می‌نمایم.
امیر اخوان

شرکت سهامی کارگردان

کلیه اعضاء شرکت کارگردان مفتخرند که‌به ندای رهبر بزرك ایران شاهنشاه آریامهر پاسخ گفته و خودرا خدمتگزار شاهنشاه در حزب رستاخیز ملی ایران بدانند.

رضاعلی ناصری ـ ابراهیم آموزگار ـ حسن آموزگار ـ محمدتقی معلم

جناب آقای احمد خیامی
جناب آقای محمود خیامی
خبر درگذشت مادر گرامی و پرهیزکار شما دوستان عزیز موجب نهایت تاسف گردید. بدینوسیله مراتب‌همدردی خودرا اعلام میدارم.
اصغر قندچی

جنابان آقایان احمد ومحمود خیامی
مصیبت وارده را بشما و خانواده محترمتان تسلیت عرض نموده سلامتی شمارا از خداوند متعال مسئلت‌دارم.
قزوین ـ نمایندگی ایران ناسیونال
محمد تقی حاج فتحعلی

اطلاعیه
شرکت سهامی عام
بانك ایران وخاورمیانه
شرح در صفحه ۷

سپاس و تشکر
بدینوسیله از کلیه خویشاوندان و شخصیت های لشگری و کشوری و دوستان گرامی که در مراسم تشییع جنازه و مراسم ختم و شب هفت پدرمان شرکت فرموده ویا با ارسال تلگرام همدردی خودرا ابرازداشته‌اندصمیمانه سپاسگزاری نموده چنانچه امکان شرفیابی حضوری‌جهت عرض سپاس مقدور نگردید پوزش میطلبیم.
خانواده تیمسار شهید رضا زندی‌پور

قابل توجه بازنشستگان و مستمری بگیران شهربانی کشور
شرح در صفحه ۱۲

یا نهایت تاثر و تاسف عمیق درگذشت نابهنگام مادر عزیزمان خدیجه تبریزی را باطلاع فامیل و دوستان و نزدیکان میرسانیم.
مجلس ترحیم زنانه ومردانه روز شنبه ۵۴/۱/۹ از ساعت ۲ الی ٤ بعدازظهر در خانقاه صفی علیشاه منعقد می‌باشد.
حسن تبریزی، محمدتبریزی، جعفر تبریزی، سرهنگ اصغر تبریزی، حسین تبریزی، اکبر تبریزی، حلیمه تبریزی، زهرا تبریزی و خانواده‌های وابسته.

شرکت سرامیك البرز
تولیدکننده‌انواع سرامیك ساختمانی
تلفن ۸۲۶۳۲۰

جناب آقای احمد خیامی
جناب آقای محمود خیامی
بانهایت تاسف درگذشت مادر گرامی شما را تسلیت گفته وبرای خاندان محترم خیامی سلامت و صبر مسئلت داریم.
کارکنان شرکت ایران کاوه

آدرس جدید
سالزگیتر نمایندگی درایران
تهران ـ خیابان ویلا ـ خیابان سپند پلاك ٤٦
تلفن ۸۳۳۷۵۷

جزئیات قتل ملک فیصل و سرنوشت قاتل

مذاکرات سران عرب در ریاض

ریاض - خبرگزاری فرانسه - رهبران کشور های عربی که برای شرکت در مراسم تدفین جنازه ملك فیصل در ریاض اجتماع کرده‌اند دیشب باحضور شاهزادگان سعودی جلسه‌ای تشکیل دادند . در مذاکرات سران عرب که ۴۵ دقیقه طول کشید، تاریخ تشکیل کنفرانس سران کشور های عربی مورد بررسی قرار گرفت و قرار شد رهبران عرب در این زمینه با هم در تماس باشند .

در این جلسه دوازده تن از روسای کشورهای‌عربی شرکت داشتند .

ملاقاتهای عرفات

یاسرعرفات که‌برای شرکت در مراسم تشییع جنازه ملك فیصل به ریاض رفته است نیز بعد از ظهر دیروز باپرزیدنت بومدین و حافظ اسد رئیس جمهوری سوریه ملاقات و مذاکره کرد .

یاسرعرفات رهبر سازمان های مقاومت فلسطین همچنین دیشب در کاخ مهمانان باانور سادات رئیس جمهوری مصر ملاقات کرد .

در این ملاقات اسمعیل‌فهمی وزیر امور خارجه مصر نیز حضور داشت گفته می شود در این ملاقات کدورت سادات و عرفات رفع شد .

دیدار بومدین

مطبوعات مصر امروز صبح نوشتند که هواری بومدین رئیس جمهوری الجزایر که برای شرکت در مراسم تشییع جنازه ملك‌فیصل به ریاض‌رفته است‌هنگام‌بازگشت به‌کشورش یك روز در قاهره خواهدماند.

ضایعه

رشیدالصلح نخست‌وزیر لبنان که‌برای شرکت درمراسم تشییع جنازه ملك‌فیصل به ریاض رفته بود امروز به‌بیروت بازگشت وی در فرودگاه‌بیروت گفت مرگ ملك‌فیصل ضایعه بزرگی برای اعرابو مسلمانان جهان بود .

اعلامیه رسمی

سیاست‌عربستان‌تغییر نخواهدکرد

ریاض -رویتر - در یك اعلامیه رسمی که امروز در ریاض پایتخت عربستان سعودی انتشار یافت گفته شده‌است ملك خالد پادشاه عربستان سعودی با کمك‌شاهزاده فهد ولیعهد این‌کشور در کلیه زمینه ها ، سیاست ملك‌فیصل پادشاه فقید این کشور را دنبال خواهد کرد .

در این اعلامیه تاکید شد که ملك خالد از سیاست همبستگی اسلامی و پشتیبانی از آرمانهای عربی و اسلامی از جمله آرمان فلسطین که بوسیله ملك‌فیصل پادشاه‌فقید عربستان سعودی دنبال‌میشدپیروی خواهدکرد .

اظهارات خالد

ملك‌خالد پادشاه عربستان سعودی امروز به‌خبرنگار روزنامه مصری الاخبار اظهار داشت که عربستان سعودی همچنان به پشتیبانی خود از خواست‌ومبارزه اعراب‌وفلسطینی ها ادامه خواهد داد و اضافه‌کردکه سیاست وی برمبنای سیاست ملك‌فیصل مرحوم استوار خواهد بود .

تشکیل شورا

در بیروت ناظران‌سیاسی اظهار عقیده کرده‌اند که ملک خالد ممکن است بوسیله شورائی که از شاهزادگان‌تشکیل میشود برعربستان سعودی حکومت کند . پادشاه جدید عربستان سعودی باآنکه یک مرد جنگی نیست ، ولی در عملیات نظامی‌که‌منجر بوحدت شبه جزیره عربستان وتشکیل حکومت واحد شد شرکت داشت.

در زمینه سیاسی پرنس خالد در سال ۱۹۳۲ مذاکرات سیاسی باامام یمن راهبری میکرد و پس از آن قراردادصلح عربستان سعودی ویمن را امضاء نمود. پرنس خالد همچنین درسال ۱۹۳۹ در کنار برادرش فیصل در کنفرانسی که در باره مسئله فلسطین در لندن تشکیل شد شرکت کرد. گفته میشود که‌وی در آنموقع مشاور سیاسی فیصل پادشاه آینده بودازآنپس پرنس خالد که « عاشق صحرا» است‌از سیاست کناره گرفت و بیشتر وقت خودرا در میان اعراب بدوی و بشکار شاهین می‌گذرانید.

قتل ملك‌فیصل روی قیمت نفت اثر نخواهد گذارد

وین - آسوشیتدپرس - ناظران‌امور نفتی و صاحب نظران سازمان کشور های صادر کننده نفت اوپك ، دیشب در وین گفتند قتل ملک فیصل احتمالا تاثیری روی قیمتهای نفت برجای نخواهد گذاشت .

یکی از ناظران نفتی وین گفت‌پادشاه فقید عربستان سعودی همیشه سعی داشت که یک تاثیر متعادل کننده در قیمتهای نفت داشته باشد ، اما در تجارت عظیمی مانند نفت آنچه که مهم است موضوع عرضه و تقاضا است . ودرگذشت ملک فیصل پادشاه عربستان در قیمتهای نفت تاثیر نخواهد گذاشت.

ناو هانکوك عازم آبهای ویتنام‌شد

واشنگتن- خبرگزاری فرانسه سخنگوی وزارت دفاع‌آمریکا اعلام داشت که ناو هواپیمابر آمریکائی «هانکوك» بامدادفردا آبهای هونولولو را ترك خواهد گفت و عازم آسیای جنوب شرقی خواهد شد .

ناظران سیاسی واشنگتن گفتند احتمال میرود هانکوك در آبهای ویتنام به ناو هواپیما براوکیناوا به پیوندد . قبلا در واشنگتن اعلام‌شده بود که ناوگان آمریکائی برای تخلیه افراد غیر نظامی آمریکا از کامبوج و ویتنام به آسیای جنوب شرقی اعزام شده‌اند ناو هواپیما بر اوکیناوا علاوه بر شکاری بمب‌افکنهای متعدد حامل ۲۵ هلیکوپتر و ۲۵۰۰ تفنگدار دریائی است .

کمك نظامی آمریکا به ترکیه از سرگرفته میشود

واشنگتن- آسوشیتدپرس - کمیته روابط خارجی سنای آمریکا امروز با اکثریت ۹ رای موافق در برابر ۷ رای مخالف لایحه‌از سرگرفته شدن کمك های نظامی آمریکا را تصویب کرد.قبلا کنگره آمریکا قطع کمکهای نظامی به ترکیه را تصویب کرده بود. سناتور جان اسپارکمن رئیس کمیته روابط خارجی‌سنا گفت تصمیم جدید این‌کمیته‌به سبب‌نگرانی از عضویت اتحادیه اتلانتیك شمالی اتخاذ شده است.

اسحق‌رابین گفت به کنفرانس ژنو خوشبین نیست

تل‌آویو - آسوشیتدپرس - اسحق رابین نخست وزیر اسرائیل دیشب گفت : امید کمتری به موفقیت کنفرانس صلح‌ژنو دارد . رابین که درمصاحبه‌ای با روزنامه های اسرائیل شرکت کرده بود اظهار داشت اسرائیل و مصر نتوانستند در مورد عقب نشینی نیرو های اسرائیل از سینا به توافق‌برسند و این مسئله موفقیت کنفرانس صلح ژنو را در ابهام فروبرده‌است. نخست وزیر اسرائیل‌افزود در جریان‌مذاکرات غیرمستقیم اسرائیل با مصر توسط کی‌سینجر ، ما پیشنهاد کرده بودیم مذاکرات بین دو کشور در جائی‌نظیر (کیلومتر ۱۰۱) که مذاکرات جداسازی قبلی مصر و اسرائیل در آنجا انجام شد صورت گیرد .

روزنامه هاآرتس گزارش داد که هنری کی‌سینجر در آخرین مراحل مذاکرات خود در بیت‌المقدس هنگامی که اسرائیل حاضر نشد با نظرات مصر موافقت‌کند بشدت‌عصبانی‌شد. هاآرتس مینویسد گلمائی که در اینموقع برزبان راند تهدیدآمیز بود و او اسرائیلی‌ها را «کوته‌نظر» خواند .

قاتل مرد ولخرج وآرامی بود اگر قاتل عاقل تشخیص داده شود در ملاء عام گردن زده خواهد شد

بازجوئی از قاتل ادامه دارد

ریاض - خبرگزاری ها - منابع موثق گفتند شاهزاده بن مساعدقاتل ملک فیصل‌هنوز زنده‌استو بازجوئی از او دراختفای کامل ادامه دارد . ملک خالد ،پادشاه جدید عربستان ونیز امیرفهد ولیعهد این‌کشور جریان بازجوئی ازقاتل ملک فیصل را شخصا نظارت میکنند. از سوی دیگر. امروز این پرسش مطرح بودکه آیا شاهزاده ۲۶ ساله ، سعودی به‌تنهائی دست به جنایت زده است. ویااینکه‌عواملی اورا تحریک به‌قتل عموی خود کرده‌اند البته باید درنظر داشت که مسئله اختلالات روانی قاتل، هنوز درصدرمسائل قراردارد .

منابع آگاه ریاض گفتند که شاهزاده فیصل‌بن مساعد عموی خود رادر جریان یکی از حمله‌های هیستریک کشه وی دست داده بودبه‌قتل رسانده است معذلک،این موضوع نیزمطرح است که ممکن است قتل پادشاه عربستان سعودی به‌خاطر انتقامجوئی بوده باشد وقاتل‌به‌این وسیله خواسته است کشته شدن برادر خودرا که‌چند سال پیش رخ داد تلافی کند .

شاهزاده خالدبن مساعدبن عبدالعزیز برادر قاتل ،چند سال پیش‌بوسیله پلیس عربستان مقابل درورودی مرکز تلویزیون ریاض ازپای درآمد. اوکه مرد متعصب مذهبی‌بود هنگامی کشته شد که قصد داشت برای اعتراض به‌فعالیت تلویزیون درکشور، به‌ساختمان تلویزیون جدیدالتاسیس‌حمله کند .

گزارش های رسیده از ریاض حاکی است که بازجوئی های‌به‌عمل آمده از شاهزاده فیصل‌بن مساعد قاتل ملک فیصل ممکن است به روشن شدن انگیزه هائی که‌او در این قتل داشته کمک کند .

ناظران آگاه پایتخت عربستان سعودی معتقدند که روشن شدن انگیزه اصلی قاتل در کشتن عموی خودبرخی از خط مشی های آینده دولت عربستان سعودی‌را تعیین خواهد کرد .

احتمال توطئه

روزنامه های قاهره ابراز نگرانی کرده‌اند که قتل ملک فیصل منتج یک توطئه وسیع باشد الاهرام درصفحه اول خود در گزارشی به‌قلم احسان عبدالقدوس نوشته است :من امیدوارم شاهزاده فیصل بن مساعد را که گفته میشود ازبیماری روانی رنج میبرده «عوامل عاقل» تحریک نکرده باشند. الاهرام همچنین گزارش داده است که‌پدر قاتل ملک فیصل که گفته میشود اونیز از نقطه نظر روانی وضع ناثابتی دارد زمانی در حالیکه یونیفورم یک مارشال رابتن کرده بود به‌قاهره آمد ودر پای پلکان هواپیما باصدای بلند گفت: «گرداحترام کجاست تااز من استقبال کند.» روزنامه الاهرام قاتل ملک فیصل را یک شخص بسیار عصبی ، و تشنه قدرت‌و محبوبیت توصیف کرده است .

معاینه پزشکی قاتل

قاهره- آسوشیتدپرس - روزنامه پرتیراژ الاخبار چاپ قاهره در شماره امروز نوشته‌است شاهزاده فیصل‌بن مساعد قاتل ملک فیصل زنده است و مقامات عربستان سعودی سرگرم بازجوئی ازوی هستند بنابه‌گزارش روزنامه‌الاخبار بزودی محاکمه شاهزاده فیصل‌بن مساعد آغاز خواهد شد بنابه گزارش‌این روزنامه مصری ، قاتل ملک فیصل طبق قوانین اسلامی به‌اتهام کشتن عموی خود تحت محاکمه قرار خواهد گرفت‌و اگر محکوم شود اورا درملاء عام گردن خواهند زد . الاخبار نوشته است : مقامات عربستان سعودی تصمیم گرفته‌اند پس‌از آنکه پزشکان ، عاقل بودن قاتل را تائیدکنند کیفر مرگ به طریقه گردن زدن درملاء عام رادر مورد او بعمل آورند . سردبیر الاخبار در گزارش ویژه‌ای ازریاض نوشت بازجوئی هایی کتاکنون انجام شده آشکار میسازد که ملک فیصل دردفتر کار خود به‌قتل رسیده است، درحالیکه برخی از گزارش های پیشین حاکی بودکه وی در جلسه شورای سلطنتی هدف گلوله ضارب قرار گرفته بود .

الاخبار نوشته‌است هنگامیکه قاتل وارد دفتر کار ملک فیصل شد، وزرای نفت کویت و عربستان سعودی‌در پیشگاه فیصل بودند قاتل‌راه‌خود رااز میان نگهبانان به‌طرف ملک فیصل بازکرد پادشاه ازوی خواست کمتاپایان مذاکرات وزرای‌نفتی کویت و عربستان سعودی منتظر بماند .

الاخبار مینویسد : اما قاتل به‌طرف ملک فیصل پیشرفت پادشاه فقید عربستان سعودی سرخود را خم‌کرد تابه شاهزاده مساعد فرصت دهد طبق‌سنت عربستان باهم‌روبوسی کنند، اماشاهزاده فیصل‌بن مساعد دراین موقع طپانچه خود رابیرون کشید و چند تیربپایی به طرف ملک فیصل شلیک کرد گلوله ها عموما بگردن او اصابت کرد .مقامات کاخ سلطنتی عربستان سعودی مانع شدند افراد گارد پادشاه قاتل را همانجا به‌قتل برسانند .

الاخبار مینویسد فیلمبرداران تلویزیون که‌برای گزارش ملاقات پادشاه عربستان باوزرای نفت کویت و عربستان‌در در دفتر کار ملک فیصل حاضر بودند جریان حادثه را فیلمبرداری کردند و فیلمهای برداشته شده بوسیله مقامات مربوط به عنوان مدرک قضائی توقیف گردیده !

جزئیات قتل

یک منبع مطلع در ریاض دیشب اظهار داشت بعداز ظهر سه شنبه پرنس فیصل‌بن مساعدبن‌عبدالعزیز وارد دفتر کار پادشاه سعودی شد و پس‌از آنکه بمناسبت عید مولود پیغمبر اسلام برای او آرزوی‌تندرستی کرد و یکدیگر رابه رسم اعراب در آغوش گرفتند و پینی ها را به‌هم سائیدند اندکی صبر کرد تا عمویش بنشیند، سپس طپانچه خودرا کشید و شلیک کرد ملک فیصل پس‌از اصابت گلوله سرخود رابعقب تکیه داد و فریاد برآورد «امرک» یعنی بامرتو خداوندا وبعدا در حالیکه بنظر میرسید تبسمی برلب دارد راحت‌در صندلی خود افتاد افراد گارد سفید پس‌از شنیدن صدای شلیک گلوله بلادرنگ بسوی دفتر پادشاه دویدند، ولی دیرشده بود زیرا پادشاه عربستان فوت کرده‌بود. باوجوداین جسدش رابه بیمارستان بردند جراحان‌بیمارستان بزرگ ریاض فقط اظهار داشتند که پادشاه عربستان فوت کرده است .

مرخص شدند

محافظان ملک فیصل از سوی پادشاه جدید عربستان سعودی مرخص شدند این گارد مامور حفظ جان ملک فیصل پادشاه فقید عربستان سعودی بود .

اظهارات معشوقه

سانفرانسیسکو - آسوشیتدپرس - کریستین سورما دختری که گفته میشود معشوقه (گرل‌فرند) سابق شاهزاده فیصل‌بن مساعد قاتل پادشاه عربستان سعودی است دیشب در سانفرانسیسکو گفت در مدت پنجسالی که با شاهزاده فیصل زندگی میکردم هرگز نشنیدم که او احساسات مخالف عمویش داشته باشد .

کریستین سورما این مطلب را در مصاحبه‌ای که دیشب در سانفرانسیسکو برگزارشدا‌علام داشت وی گفت‌دوستی او با شاهزاده فیصل پنجسال ادامه داشت. او جوانی خوب بود، ولی می‌گفت که مردم دوستش ندارند وفکر نمیکند در زندگی به مرز سی‌سالگی برسد .

شاهزاده فیصل در دانشگاه ایالتی سانفرانسیسکو تحصیل کرده است واز دانشگاه کولورادو فارغ التحصیل گردیده‌است.وی‌همچنین علوم سیاسی‌را دردانشگاه‌کالیفرنیا (برکلی) به‌اتمام رسانده است .

دوستان و کسانی که شاهزاده فیصل‌بن مساعد را هنگام تحصیل دردانشگاه برکلی میشناختند درباره‌او گفتند که آدمی تنها ومنزوی بود فقط با دانشجویان اردنی‌که درانجمن دانشجویان عرب فعالیت داشتند آمیزش‌داشت . انجمن دانشجویان عرب مخالف ملک فیصل بود. شاهزاده فیصل در خرج پول افراط می‌کرد .

صاحب‌خانه‌ای‌که شاهزاده فیصل‌بن مساعد هنگام تحصیل در برکلی درآنجا اقامت داشت اورا. آرامترین فردی که تاآن‌موقع در ساختمان اقامت کرده بود توصیف کرد . وی گفت شاهزاده فیصل بن‌مساعد هیچوقت ثروتش را به رخ کسی نمیکشید، ولی‌زیاد خرج میکرد. یکی‌از آشنایان قاتل ملک فیصل گفت شاهزاده فیصل بن مساعد آدم ولخرجی بود دوست داشت همیشه رفقای خودرا به مشروب‌مهمان کند چون دوستان او اکثرا تهیدست بودند.

پدر قاتل

پدر فیصل بن مساعد، از ۲۵ سال قبل در پاریس و بیروت زندگی می‌کند و درسیاست‌دخالتی‌ندارد. وی‌برادر ناتنی ملک فیصل ویکی‌ازپسران ۴۰گانه عبدالعزیزآل‌سعود است. امیر مساعد یک سال پس از تولد فیصل (قاتل) از عربستان رفت .

این عکس دیروز از مراسم تشییع جنازه ملک‌فیصل پادشاه عربستان سعودی گرفته‌شده است جنازه ملک‌فیصل که در پرچم عربستان پیچیده شده روی دوش اعضای خاندان سلطنتی عربستان به طرف گورستان سلطنتی که در سه کیلومتری ریاض واقع است حمل میشود . «عکس رادیوئی یونایتد پرس»

مراسم تشییع جنازه وتدفین ملک‌فیصل

ریاض - خبرگزاری فرانسه - جسد ملک فیصل سومین پادشاه سلسله آل سعود ، نگهبان اماکن مقدس اسلامی دیروز درمیان فریاد های الله‌اکبر بخاک سپرده شد .

مراسم تشییع جنازه پادشاه‌فقید عربستان بعداز ظهر دیروز با حضور پادشاهان و روسای جمهوری پانزده کشور عربی واسلامی و نمایندگان هشتد کشور در شهر ریاض انجام‌شد و جسد ثروتمند ترین سلطان مانند فقیر ترین صحرا نشین عرب طبق رسوم اعراب بدوی در یک تابوت‌چوبین‌در مسجد «صلوة‌العید» بخاک سپرده‌شد.

ملک خالد، شاهزادگان عربستان سعودی ، اعضای خاندان سلطنتی،و کلیه‌روسای قبایل عربستان سعودی دراین مراسم شرکت داشتند .

ورود هیئت های نمایندگی خارجی برریاض‌ازبامداد دیروز آغاز شده بود. پادشاهان و روسای جمهوری کشورهای عربی به‌محض ورود به‌پایتخت به‌دیدار ملک‌خالد بن‌عبدالعزیز می‌شتافتند و پس از تسلیت‌به پادشاه جدید واعضای‌خاندان سلطنتی که در سالن بزرگ کاخ اجتماع کرده بودند به میدان مرکزی که بیست وچهار خیمه بزرگ درآنجا برافراشته شده بود میرفتند .

ساعت سه بعداز ظهر (بوقت محلی) تابوت‌جسد پادشاه‌فقید که‌روی دوش برادران وپسر عموهایش قرار داشت‌به‌مسجد بزرگ عبدالعزیز حمل شد . پادشاهان و روسای جمهوری کشور های عربی و اسلامی جنازه ملک فیصل را تا مسجد مشایعت کردند.

پس‌از انجام مراسم مذهبی در مسجد عبدالعزیز ، جنازه به مسجد «العید» که دویست هزار نفر از مردم عربستان سعودی از کلیه نقاط کشوردر آن اجتماع کرده بودند حمل شد وقتی که جنازه ملک فیصل به نزدیکی مسجد رسیدفریاد های الله‌اکبر به‌آسمان بلندشد.

بسیاری از مردم که در این مراسم شرکت‌داشتند بی‌اختیار اشک می‌ریختند و بعضی ها میخواستند شعار بدهند ،ولی صدا در گلوی آنها خفه‌میشد. مردان عرب باچهره‌های‌سوخته ازآفتاب صحرا - قطار های نشنگ را حمایل کرده وتفنگ های خود را بدست داشتند.

مراسم خاکسپاری‌یکساعت‌طول کشید و اکنون جسد سومین پادشاه سلسله سعودی درپای مسجد «العید» در یک گور ساده‌ای آرمیده است‌و تنهایک تخته قالی روی آرامگاه ابدی او گسترده‌اند . جسد ملک فیصل پس‌از غسل ، در یک کفن ساده سفید پیچیده شده بود .

هیئت های نمایندگی تا چهل روزاز اقطار و اکناف عربستان سعودی برسر آرامگاه پادشاه فقید خواهند آمد .درپایتخت سکوت مطلق حکمفرماست . کلیه مغازه ها بسته شده ،برچم ها بحال نیمه افراشته درآمده وترافیک عملا متوقف شده است .

درکاخ سلطنتی روسای‌قبایل یکی پس‌از دیگری برای بیعت با پادشاه جدید می‌آیند و بر پیشانی وشانه راست اوبوسه میزنند.

تابوت ساده جسد ملک فیصل پس‌از ادای احترام و نماز که با شرکت‌رهبران‌عربی‌و اسلامی انجام شد درکنار قبر پدرش عبدالعزیز آل‌سعود دفن شد. مسجد «صلوة‌العید» تا ریاض ۳ کیلو متر فاصله دارد .

این عکس در پایان مراسم خاکسپاری ملک‌فیصل پادشاه عربستان سعودی از چند پادشاه، رئیس جمهوری و امرای کشور های عربی گرفته شده است که از چپ به راست عبارتند از : شیخ زایدبن سلطان آل‌نهیان - رئیس امارات متحد عرب - انورسادات رئیس جمهوری عربی مصر - حواری بومدین رئیس جمهوری الجزایر - حافظ‌الاسد رئیس جمهوری سوریه - خالدبن عبدالعزیز پادشاه جدید عربستان سعودی - شیخ حمدبن خلیفه آل‌ثانی امیر بحرین - ملک‌حسین پادشاه اردن - شیخ صباح‌السالم‌الصباح امیر کویت - و حبیب بورقیبه . «عکس رادیوئی یونایتدپرس»

تماس امریکا وشوروی برای حل مسئله اعراب واسرائیل

معاون وزارت‌خارجه آمریکا :

امکان‌جنك بیشتر شده است

واشنگتن - خبرگزاری فرانسه - هنری کی‌سینجر وزیر امور خارجه آمریکا دیشب در یک مصاحبه تلویزیونی اعتراف کرد که سیاست « گام های کوچك » او در خاورمیانه عملا شکست خورده است .

کی‌سینجر اضافه کرد که ایالات متحده تصمیم گرفته است تلاش های صلحجویانه خود را در خاورمیانه‌دنبال کند و از درخواست تشکیل کنفرانس ژنو برای رسیدگی به‌مسئله خاورمیانه پشتیبانی می‌کند .

وزیر امور خارجه آمریکا گفت بزودی برای تهیه مقدمات کنفرانس ژنو با شوروی تماس خواهدگرفت، اما دیپلماسی چند ملیتی برای آمریکا وبرای‌اسرائیل مشکلات زیادی دربرخواهد داشت . در این شرایط اسرائیل باید در عین حال با همه کشور های عربی و همه مسائل و مشکلات موجود مقابله کند .

کی‌سینجر گفت تصمیم آمریکا به ارزیابی مجدد دیپلماسی خود درخاورمیانه نباید موجب نگرانی اسرائیل شود و ادامه زندگی اسرائیل همچنان یکی از هدفهای اصلی سیاست‌آمریکا را تشکیل میدهد .

کی‌سینجر اضافه کرد که تاکنون هیچگونه تصمیمی درباره درخواست کمکهای اقتصادی و نظامی جدید برای اسرائیل گرفته نشده است .

کی‌سینجر تاکید کرد که اوضاع در خاورمیانه بسیار وخیم و خطرناك است و پس از شکست سیاست مرحله به مرحله آمریکا بك همکاری وسیع بین‌المللی برای حفظ صلح در این منطقه ضروری است .

تاسف بلژیك

دولت بلژیك طی اعلامیه‌ای که امروز منتشر شد ضمن اظهارتاسف‌از شکست‌ماموریت هنری کی‌سینجر وزیر امور خارجه آمریکا در خاورمیانه وی را بخاطر کوشش هائی که برای شروع گفتگوها بین مخاصمان اصلی خاور میانه بعمل آورده‌است ستود.

اظهاریاس

بیت‌المقدس - رویتر - اسحق رابین نخست وزیر اسرائیل ضمن مصاحبه با روزنامه معاریو نسبت بنتایج کنفرانس ژنو اظهار ناامیدی کردوگفت که مصر و اسرائیل در باره برنامه عقب‌نشینی نیرو های اسرائیل در صحرای سینا با یکدیگر به توافق نرسیده‌اندو بهمین سبب تصور نمیرود در ژنو نیز چنین توافقی‌حاصل شود ها آرتز روزنامه دیگر اسرائیل امروز نوشته است که وزیر امور خارجه آمریکا در آخرین گفتگو های خود با رهبران اسرائیل سخت عصبانی بود و ضمن تهدیدو اخطار، این رهبران راکوتاه نظر خوانده است .

احتمال جنك

واشنگتن - آسوشیتدپرس- توماس اندرز معاون وزارت امور خارجه آمریکا امروز گفت شکست ماموریت کی‌سینجر درخاورمیانه‌امکان وقوع جنگ تازه و محاصره نفتی آمریکا را بیشتر کرده است .

اندرز تائید کرد که محاصره نفتی قبلی اعراب سبب شد نیم میلیون تن در آمریکا بیکار شوند وافزود یک محاصره جدید نفتی در سال ۱۹۷۷ ممکن است ۲ میلیون نفر را درایالات متحده بیکار سازد .

نگرانی آمریکا

مقامات دولت آمریکا تائید کردند که پرزیدنت فورد از رویه سخت‌اسرائیل درگفتگو های‌اخیرناراحت و اندوهناك است این مقامات افزودند با اینکه دولت آمریکا آشکارا هیچیك از دو کشور مصرو یا اسرائیل را متهم به شکست مذاکرات نکرده است معذلك رئیس جمهوری آمریکا معتقد است رفتار اسرائیل به منافع آن کشور زیان خواهد زد.

تکذیب استعفا

واشنگتن - رویتر- رهبران دو حزب جمهوریخواه و دموکرات آمریکا در سنای این کشور امروز شایعه‌ای را که در روزنامه‌های خارجی‌در مورد کی‌سینجر انتشار یافته است تکذیب کردند . این شایعه حاکی از آن بود که احتمال دارد هنری کیسینجر در پی شکست تلاش های اخیرش‌درخاورمیانه‌ازوزارت امور خارجه آمریکا کنار گذارده شود .

موزائیك ماسیتی ناهید
تلفن ۶۲۱۰۵۳ - ۶۲۱۰۵۳

جناب آقای امیر عباس هویدا
دبیر کل حزب رستاخیز ملی ایران
سندیکای کارگران ساختمانی همدان
بانهایت افتخار همبستگی خودرا بحزب رستاخیز ملی ایران اعلام میدارد
رمضان ده پیازی
(نیکوسخن)

مرغداران و همکاران محترم
هیئت مدیره سندیکا و شرکت تعاونی مرغداران روز یکشنبه دهم فروردین ماه ۱۳۵۴ ساعت ۵ بعدازظهر در محل سندیکا آماده پذیرائی از دوستان و همکاران گرامی میباشند .
سندیکا و شرکت تعاونی مرغداران تهران
آ-۱۰۲۷۱

تغییر هیئت مدیره و بازرسان شرکت صنایع آجر نفت (سهامی خاص)
برابر تصمیمات مجمع عمومی‌عادی بطور فوق‌العاده و جلسه هیئت مدیره مورخ ۵۳ر۱۲ر۲۸ آقای مهدی مجلسی بسمت رئیس هیئت مدیره وآقای نورالدین مجلسی بسمت نایب رئیس هیئت مدیره وخانم مهین مجلسی بسمت عضو هیئت مدیره و آقای محسن مجتبوی بسمت مدیر عامل شرکت برای مدت دو سال و آقای حاجی علی اصغر کسرائی بازرس اصلی و آقای محمد حسن صدیقی بازرس علی‌البدل برای مدت یکسال انتخاب‌گردیدند
شرکت صنایع آجر نفت و سهامی خاص
آ-۸۷

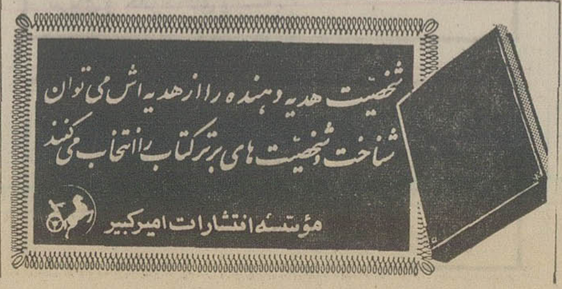

وان تیو سقوط ایالات شمالی ویتنام جنوبی را اعلام کرد

کیسینجر گفت که آمریکا باید به ویتنام جنوبی کمک نظامی دهد

یک توطئه ضد دولتی در سایگون کشف شد

سایگون ـ شهرباستانی هوئه هیشب بدست ویت‌کنگ افتاد . دولت ویتنام جنوبی در شمال و مرکز این کشور اینک فقط بندر دانانگ را در اختیار دارد وتصمیم گرفته است این بندر را ترک نکند . ژنرال وان تیودیشب ضمن اعلان سقوط ایالات شمالی و مرکزی ویتنام جنوبی به‌استثنای دانانگ را اعلام کرد .

از هنگامی که هفته گذشته ارتش ویتنام جنوبی از ایالت کوانگ‌تری عقب‌نشینی کرد تخلیه هوئه آغاز شده بود .

منابع آمریکائی در سایگون اظهار داشتند تخلیه هوئه دیروز پایان یافت و از دیشب این شهر جزو مناطق اشغالی کمونیستها درآمده است .

آوارگان

خبرنگار ویژه خبرگزاری فرانسه از ویتنام گزارشی میدهد دهها هزار پناهنده که شاید تعداد آنها به ۲۵۰ هزار نفر برسد پس از تخلیه «پلیکو» در نزدیکی شهرک «توی‌هوآ» بدام نیروهای کمونیست افتاده و به مرگ تهدید می شوند .

نیرو های ویت کنگ این پناهندگان را که از غیر نظامیان وسربازان تشکیل میشوند درست درهنگامی که خیال می کردند کابوس ده روزه راه پیمائی به پایان رسیده است بدام انداخته‌اند .

وقتی کاروان عظیم آنها که از کامیونها و همه نوع وسائل نقلیه تشکیل میشود به‌پانزده کیلومتری «توی‌هوآ» رسید ناگهان باران گلوله کمونیستها باریدن گرفت آنهائی که در پیشاپیش کاروان می‌کردند توانستند از رودخانه گذشته و خود را به منطقه زیر کنترل نیروهای دولتی برسانند ولی قسمت اعظم این آوارگان اکنون‌در محاصره کامل‌کمونیست ها قرار گرفته‌اند . یک سرباز ویتنامی که توانسته است ازدام کمونیست ها فرار کند گفته است که ویت‌کنگ بین پیروجوان و سرباز و غیر نظامی فرق نمی ـ گذاردو بدون تشخیص هدف به سوی هر جنبنده‌ای تیراندازی می‌کند .

یک نظامی دیگر ویتنامی در حالیکه اشک می‌ریخت گفت‌روز ۱۶ مارس پلیکو را بازن وشش فرزندش ترک کرده بود ولی اکنون دو نفرازاعضای خانواده اوباقی مانده‌اند . یک گزارش حاکی است که دهها هزار نفر پناهنده دیگرکه از هوئه حرکت کرده‌اند در راه شماره یک زیر فشار واحد های کمونیست قرار گرفته‌اند .

پیام وان‌تیو

پرزیدنت وان‌تیو دیشب ضمن یک پیام‌رادیوئی بیان‌وحشتناکی ازشکست های ارتش در جریان حمله اخیر کمونیست ها را به مردم ویتنام جنوبی عرضه‌کرد.

رئیس جمهوری‌ویتنام جنوبی پس‌از یادآوری این موضوع‌که نیروهای کمونیست ایالات‌مرکزی وچند ایالت شمالی را اشغال کرده‌اند گفت ما برای دفاع از دانانگ و «کوانگ نام» نیروهای خود را از ایالات‌مرکزی خارج کردیم چون وسائل وامکانات کافی برای دفاع از کلیه‌این‌مناطق رادردست نداشتیم .

برنامه کمک تازه

دراشنگتن هنری کی‌سینجردر یک مصاحبه مطبوعاتی تاکیدکرد که آمریکا باید یک برنامه جدید کمک نظامی به‌ویتنام جنوبی‌را بمرحله‌اجرا درآورد تااین‌کشور بتواند در برابرهجوم کمونیست ها از خود دفاع کند .

وی گفت تصمیم کنگره به خودداری از اعطای کمک های مالی و نظامی بیشتر به‌ویتنام جنوبی تاثیر بسیار عمیق و ناگواری در جهان و سیاست خارجی آمریکا بوجود آورده است .

کی‌سینجر گفت ایالات متحده نباید یک متحدخود را بدست خویش نابود کند واگر ما این راه را در پیش گیریم نتایج‌بسیار وخیمی عایدمان خواهد شد .

کودتا

سایگون ـ خبرگزاری فرانسه ـ وزارت کشور ویتنام‌جنوبی‌اعلام داشت پلیس سایگون شب‌گذشته عده‌ای از عوامل را که بااستفاده از اوضاع بحرانی‌کنونی درصدد توطئه برای واژگون کردن‌رژیم قانونی این کشور برآمده بودند بازداشت کرده است .

یک سخنگوی رسمی از تفسیر اعلامیه وزارت کشور خودداری کرد و حاضر نشد درباره عده بازداشت شدگان توضیحاتی‌بدهد، معذلک بامداد امروز در سایگون شایع بود که‌ژنرال نگوین‌کائوکی مرد نیرومند سابق ویتنام‌جنوبی جزو بازداشت شدگان است .

اما «ژنرال کی» در یک‌مصاحبه تلفنی به‌خبرنگار خبرگزاری‌فرانسه گفته است که او در جریان‌توطئه دخالت نداشته و اکنون‌نیز در اقامتگاه خود بسر میبرد .

ژنرال «کائوکی» اضافه کرده است : تا آنجا که اطلاع دارد عده‌ای بازداشت شده‌اند وی نام چند قاضی دادگستری ویکسدتور سابق را درمیان بازداشت شدگان ذکر کرده است .

ژنرال کائوکی نگفت که آیااین عده بدنبال اجتماعی که دیروز با حضور او در سایگون و با شرکت عده‌ای از شخصیت های ویتنام تشکیل شده بودبازداشت شده‌اند یا خیر .

وی همینقدر گفت که من حق دارم هر وقت که خواستم‌جلساتی تشکیل بدهم و هیچ کس‌نمیتواند مرا از این کار بازدارد .

یک روزنامه مخالف دولت وان‌تیو نوشته است که عده‌ای روزنامه‌نگارویتنامی جزو بازداشت شدگان هستند .

یک نماینده‌بودائی پارلمان‌ویت نام امروز در مصاحبه‌ای فاش‌کرد که پروفسور «چوا تام‌لو‌ان» که طرفدار «نیروی سوم» ویتنام جنوبی است نیز بازداشت شده است .

نماینده بودائی اقدام دولت را دربازداشت‌شخصیت‌های ویتنامی محکوم کرد و گفت در اوضاع بحرانی کنونی اکثریت مردم ویتنام معتقدند که وان‌تیو باید از قدرت کناره‌گیری کند و یک «دولت صلح» زمام امور رابدست گیرد و تنها کسی که در شرایط کنونی میتواندنماینده افکارعمومی باشد ، ژنرال «دونگو‌ان‌مین» قهرمان کودتا علیه‌رژیم نگودین‌دیم درسال ۱۹۶۳ است .

یک کشتی ویتنامی فراریان‌ازهوئه‌سرباز وغیر نظامی‌رادربندرگاه‌دانانگ‌پیاده‌میکند
عکس رادیوئی آسوشیتدپرس

تاریخ ازدواج دختر اوناسیس اعلام‌شد

کریستینا

آتن ـ آسوشیتدپرس ـ کریستینا اوناسیس روز ۲۶ آوریل (ششم اردیبهشت) با گولاندریس ثروتمند یونانی ازدواج خواهد کرد. کریستینا ۲۴ ساله وگولاندریس ۲۹ ساله است کریستینا قبلا حاضرنبود باگولاندریس ازدواج کند ، اما طبق وصیت پدرش حاضر به این وصلت شده است . مراسم عروسی در «باهاما» انجام میشود .

گولاندریس صاحب دهها کشتی بازرگانی و نفت‌کش‌است وبااین‌ازدواج برثروت‌اوناسیس نیز دست خواهد یافت .

دنیای ورزش

روز های شنبه منتشر میشود

پرویز حجازی صیاد بزرگ ستاره ها تقدیم می‌کند

مهستی خواننده پرشور صحنه ها

فلداس برنامه‌کمدی عروسکی
تریوموناکس بهترین برنامه کمدی موزیکال از پالادیوم لندن
تریومکزیکانو خوانندگان مکزیکی رقص فولکلوریک یولاندا ازیوگسلاوی
بالت کره‌ای وانگلیسی
در برنامه نوروزی کابارە
باکارا
تلفنهای رزرو
۶۲۵۱۷۷

آگهی

شهردار ی‌مرند در نظر دارد یکباب گورستان مدرن در انتهای خیابان جلفا (پائین تقاطع خط‌آهن با راه شوسه) را طبق نقشه هادی شهر و نقشه تفصیلی و فهرست ارزیابی که به تصویب انجمن شهر رسیده و طی شماره ۵۸۹۴۸ ـ ۱ر۱۲ر۵۳ نیز وسیله مقام استانداری آذربایجان شرقی تایید گردیده احداث نماید .

لذا در اجرای مواد ۵و۶ آئین‌نامه اجرائی تبصره ۲ ماده ۱۶ و ماده ۱۷ قانون نوسازی و عمران شهری مراتب را بدینوسیله باطلاع صاحبان املاک واقعه در مسیر طرح مذکور میرساند که برای اطلاع از طرح و انتقال ملک خویش و دریافت غرامت به شهرداری مراجعه فرمایند ضمنا باطلاع میرساند .

۱ـ طرح مذکور در اوایل فروردین ماه ۱۳۵۴ شروع خواهد شد .

۲ـ مهلت قبول اعتراضات از تاریخ انتشار آگهی نوبت اول تا یکماه خواهد بود .

۳ـ اعتراض کنندگان می‌توانند اعتراض خود را به انضمام فتوکپی سند مالکیت با ذکر موارد اعتراض و نشانی کامل خود همه‌روزه باستثنای ایام تعطیل بدفتر شهرداری تسلیم و رسید اخذ نمایند .

۴ـ فهرست جامع طرح در سالن شهرداری برای ملاحظه عموم الصاق شده است .

شهردار مرند ـ هرزندی

خمر سرخ در ۳ کیلومتری پنوم‌پن

یك گردان دولتی از نبرد سرپیچی کرد

پنوم‌پن ـ اوضاع‌نظامی‌کامبوج در ۲۴ ساعت گذشته وخیم‌تر شده است و خمرسرخ‌به سه کیلومتری پنوم‌پن رسیده است . دیروز در شرق پنوم‌پن یک گردان پیاده دولتی از دستور ستاد ارتش کامبوج در مورد حمله به‌واحد های مقدم خمر سرخ خودداری کرد و پراکنده‌شد. حملات‌موشکی خمر سرخ به پنوم‌پن ادامه دارد در حملات دیروز ۶۴ موشک به پنوم‌پن اصابت کرد. یک ناظرسیاسی گفت :

نجات پنوم‌پن اینک به‌هیچوجه امکان پذیر نیست و نیرو های خمر سرخ‌منتظر دستورسیهانوک هستند تا وارد این شهرشوند.

این ناظر گفت : اگر خمر سرخ وارد پنوم‌پن شود این شهر به صحنه نبرد های خیابانی خونینی مبدل خواهد شد . هنوز دولت کامبوج در این شهر ،حدود ۲۰ هزار سرباز در اختیار دارد ،ولی این سربازان‌روحیه رزمی خودرا از دست داده‌اند .

دیروز چندین موشک ۱۰۷ میلیمتری در نزدیکی کاخ محل اقامت ژنرال لون‌نول و اقامتگاه نخست وزیر کامبوج منفجر شد. در محله «شاهکارمون» موشکهای خمر های سرخ‌در داخل‌یک‌کانون نظامی و یک دبیرستان منفجرشد ویک دبیر وسه‌دانش آموزبشدت زخمی شدند .

در جبهه غرب ، نیرو های‌دولتی کوشش کردند یک موضع مهم استراتژیک را که مجبوربه تخلیه آن شده‌اند دوباره اشغال کنند ، ولی حملات آنها از طرف خمر های سرخ دفع شد .

اکنون جلوداران خمر های سرخ در فاصله۳تا۸ کیلومتری شهر پنوم‌پن موضع گرفته‌اند . سربازان لون‌نول پاسگاه «برک تامک» را نزدیکی پنوم‌پن تخلیه کردند .

یک گزارش دیگر از پنوم‌پن حاکی است که سفارت شوروی نیز تصمیم گرفته است کارمندان خودرا از پنوم‌پن‌خارج‌کنند.دیروز گروهی از دیپلمات های شوروی وارد بانکوک شدند تا در تخلیه پنوم‌پن به کارمندان سفارت کمک کنند دولت شوروی با اینکه در اکتبر ۱۹۷۳ دولت سلطنتی‌وحدت ملی کامبوج را برسمیت شناخت ولی روابط سیاسی خود را با رژیم لون نول قطع نکرده بود .

برباد رفته
ماگارت میچل
ترجمهٔ حسن شهباز
(چاپ سوم)
برباد رفته، شرح وقایعی است که از بیداد انسان برانسان مایه می گیرد و ریشهٔ در بطن روابط احساسی انسانها دارد. برباد رفته، یکی از آثاران جاویدان ادبیات جهان است که خاطره‌اش برباد خوانندگان بسیار مانده است.
مؤسسهٔ انتشارات امیرکبیر

صاحبان صنایع وبازرگانان کشور
الاخاء
تنها مجلهٔ عربی زبان ایران از گروه نشریات مؤسسهٔ اطلاعات باداشتن نمایندگی در ۱۲ کشور عربی.
روزهای شنبه منتشر میشود

یکشنبه همین هفته
مجله
دختران و پسران
رافراموش نفرمائید

جدید از آمریکا
دیگ برقی تمام اتوماتیک
هامیلتون ساخت آمریکا

پختن هر نوع غذا ـ سرخ کردن ـ آب پز ـ سوفله ـ
انواع چلو و پلو ایرانی با دیگ جدید
هامیلتون با یک سرخ کن مجانی
تلفن مرکز پخش : ۴۴۸۲۵ - ۲۱۴۲۹

تلویزیون بر جام جهان نما

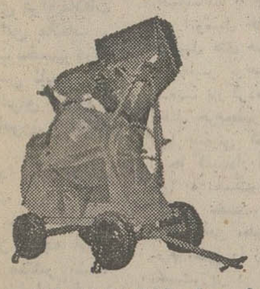

بتونیر مدل DHR300 ماشین ـ رول
ساخت شرکت ماشین رول
آلیزتهاورمقابل دانشگاه آریامهر شماره ۶۲۸
تلفن ۸۸ـ۹۵۰۰۸۵ ـ ۹۵۸۵۵۵

جناب آقای
امیرعباس هویدا
دبیر کل حزب رستاخیز ملی ایران
باایمان راسخ به نظام شاهنشاهی . قانون اساسی و انقلاب شاه و ملت ـ کلیه مدیران و کارکنان ایرانی شرکت مهندسان مشاور ودوارد ـ نورانی مفتخرند که وابستگی خود را به حزب رستاخیز ملی ایران اعلام دارند .

انجمن دوستیابی کارکنان بانوان
با آغاز سال نو ، دوره جدید کلاس ها آغاز میشود :
خیاطی ـ آشپزی ـ ماشین‌نویسی ـ انگلیسی ـ آرایش و زیبائی ـ کاردستی ـ گل سازی ـ منشیگری
برای نامنویسی از ۱۶ فروردین بدبیرخانه انجمن دوشیزگان و بانوان مراجعه فرمائید .

محبوب‌ترین هنرپیشه سینما در قویترین‌هدیه نوروزی‌غوغا می‌کند
آغاز هفته سوم نمایش درسینما
پارامونت
اثری خارق‌العاده از یک سرقت عجیب که تهورونبوغ این مرد آن را میسر کرده بود ...

کلینت ایستوود
در فیلم پانا ویژن و رنگ
تیرتک

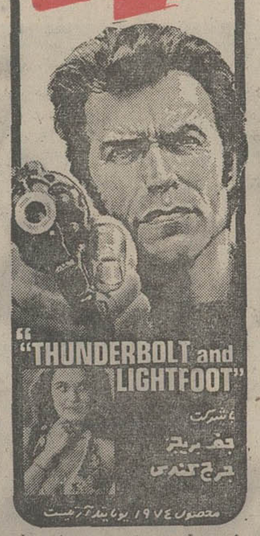

محصول ۱۹۷۴ یونایتد آرتیست
برای رزرو بنیط به کیشه سینما پارامونت مراجعه فرمائید

آغاز هفته دوم نمایش موفق ترین فیلم نوروز امسال در گروه ممتاز سینماهای
مولن روژ ـ اروپا ـ آسیا
شهوند ـ لیدو ـ نپتون
ژاله ـ توسکا ـ المپیا
پاسارگاد ـ چرخ فلک ـ شرق

بهروز وثوقی گوگوش

همسفر
کارگردان مسعود اسدالهی
همزمان باتهران‌در شهرستانهای ★ تبریز (تخت‌جمشید ـ متروپل) ★ مشهد (شهرفرنگ ـ فردوسی) ★ شیراز (مترو) ★ اصفهان (سپاهان) ★ آبادان (شیرین ـ کیهان) ★ رشت (سپیدرود) ★ اهواز (کارون ـ ساحل) ★ گرگان (امپایر) ★ ساری (سپهر) ★ بابل (داریوش) ★ قزوین (خیام) ★ خرمشهر (ایران) ★ لاهیجان (رویال) ★ بندرعباس (صحرا) ★ قم (دروازه طلائی) ★ یزد (کاخ) ★ بروجرد (آریا) ★ بندر پهلوی (ایران) ★ خرم‌آباد (آزیتا) ★ کرمانشاه (ایران ـ دیانا) ★ اندیمشک (پارادیا)

استخدام در نیروی هوائی شاهنشاهی
نیروی هوائی شاهنشاهی تعدادی‌داوطلب برای تحصیل در دانشکده خلبانی با شرایط و امتیازات زیر استخدام مینماید.
۱ـ تابعیت دولت شاهنشاهی ایران و متدین بودن بیکی از ادیان اسلام، مسیحی، کلیمی و زرتشتی.
۲ـ داشتن گواهینامه دوره کامل دبیرستان (ریاضی ـ طبیعی یاادبی) و داشتن حداکثر سن ۲۴ سال (برای کسانی که خدمت زیر پرچم را انجام داده‌اند ۲۵ سال).
۳ـ داشتن صحت مزاج و تناسب اندام‌برابر گواهی بهداری نیروی هوائی و داشتن حداقل‌قد ۱۶۱ سانتیمتر.
۴ـ نداشتن پیشینه بد.
۵ـ نداشتن همسر و اولاد و کسان تحت‌تکفل و سپردن تعهد خدمت طبق مقررات ارتش شاهنشاهی .
ب ـ حقوق و مزایا :
۱ـ دانشجویان درمدت تحصیل شبانه روزی بوده و علاوه براینکه هزینه‌ای متحمل نمیشوند ماهانه در سال یکم ۱۱۷۰۰ ریال وبلافاصله پس‌از آغاز پرواز ۱۷۹۵۰ ریال و در سال دوم مبلغ ۱۸۹۵۰ ریال و در سال سوم ۱۹۹۵۰ ریال دریافت خواهند داشت‌و پس‌ازاحراز موفقیت درآزمایشات و پایان دوره ضمن اخذ لیسانس نظامی به درجه‌ستواندومی خلبان مفتخرو برابرقانون ازترفیعات بعدی بهره‌مندمیگردند.
۲ـ اولین حقوق و مزایای افسری درمرکز ۳۹۳۶۰ ریال و درخارج از مرکز حداکثر ۵۴۰۲۰ ریال خواهد بود.
۳ـ افسران ازمزایای گوناگون نظیرپس‌انداز تامین آتیه که باکمک وزارت جنگ و بهره‌حاصله مبلغ آن در صورت ۳۰ سال خدمت‌در حدود ۳۶۰۰۰۰۰ ریال بالغ میگردد وام مسکن‌با شرایط مناسب‌استفاده از خانه‌های سازمانی. درمان رایگان خود و خانواده، خرید از فروشگاه‌های ارتشی باتخفیف قابل ملاحظه و اعزام بدوره‌های خارج از کشور و غیره بهره‌مند میگردند.
داوطلبانی که پس از معاینات پزشکی تشخیص داده شد احتیاج به معالجه. عمل جراحی وسایر اقدامات بهداشتی و پزشکی داشته باشند تحت‌نظر بهداری نیروی هوائی تحت معالجه قرار گرفته‌و پس از سلامتی کامل دوره مربوطه را طی‌خواهند کرد.
داوطلبان برای استفاده از موقعیت وشتاب میتوانند هرچه زودتر با عین مدرک تحصیلی و فتوکپی آن عین‌شناسنامه (عکس‌دار) ودو برگ فتوکپی آن و۲۲قطعه عکس ۴×۳تا تامین احتیاج همه روزه باستثناء تعطیلات رسمی از ساعت ۷ الی۱۴ در تهران بفرماندهی آموزش‌های هوائی واقع در خیابان دماوند ،ایستگاه فرودگاه و در شهرستانها بپایگاه‌ها و ایستگاه‌های هوائی وتیم های سیار اعزامی مراجعه نمایند.
نیروی هوائی شاهنشاهی

همه میدونن که وقتی کلفت خونه خوشگل باشه‌چه‌غوغائی بپامی‌کنه ولی‌شاید ندونین که وقتی یك کلفت دلفریب در سکسی‌ترین فیلم نوروز ظاهر بشه چه جنجال و ولوله‌ای در سینما براه می‌اندازه !
آغاز هفته دوم نمایش
سکسی‌ترین و عشقی‌ترین و جالب‌ترین فیلم نوروزامسال فقط و فقط در
سینما ونک
اولین سینمای مبله و ممتاز ایران
وقتیکه کلفت خوشگل باشه

سانسها ۱۱ر۳۰ صبح ۲ـ ۴ـ ۶ـ ۸ـ ۱۰ بعدازظهر
برای رزرو بلیط همه‌روزه به‌گیشه سینما ونک مراجعه‌فرمائید

مذاکرات هویدا و صدام حسین امروز نیز ادامه یافت

ابراز احساسات بیسابقه مردم نجف و کربلا برای ایران

امیرعباس هویدا نخست‌وزیر ایران بامداد امروز با حسن البکر رئیس‌جمهوری عراق ملاقات کرد . پس از این ملاقات ، دور دوم مذاکرات نخست وزیر ایران با صدام حسین نایب‌رئیس شورای انقلاب عراق شروع شد که تا ظهر امروز ، ادامه داشت .

مذاکرات هویدا با رهبران بغداد - در پشت درهای بسته انجام میشود . به این لحاظ گزارش رسمی از نتیجه این گفت‌وگوها تاکنون منتشر نشده است. در حالیکه ناظران سیاسی عقیده دارند که مناسبات ایران و عراق به سرعت روبه‌بهبود است اما مسائل مورد اختلاف دو کشور هنوز زیاد و حل و فصل آنها نیاز به زمان دارد .

در مورد اختلافات ایران و عراق توافقنامه‌ای در چهارماده در الجزایر تنظیم شده که کلیات رفع اختلافات را روشن ساخته است و کارشناسان دو کشور هم اکنون سرگرم یافتن راه حل های مناسب هستند .

سرنوشت معاودین

یکی از مهمترین نکات مورد مذاکره تهران وبغداد - موضوع بازگشت معاودین است که از سالها پیش به ایران رانده شده‌اند کارشناسان تعداد آنها را بین ۷۳ تا ۷۴ هزار نفر تخمین میزنند . استرداد اموال منقول و غیر منقول آنان نیز از جمله موارد مذاکرات مهم و پیچیده هویدا با رهبران عراق است .

ظاهرا برای بازگشت معاودین از طرف ایران اصراری نیست. اما ایران معتقد است اگر عده‌ای از آنها خواستند به عراق بازگردند ، دولت عراق باید تسهیلات لازم را فراهم سازد و مهمتر اینکه اموال غیر منقول آنها نیز باید پس داده شود .

اما بطور کلی وضع ایرانیان مقیم عراق مورد علاقه محافل سیاسی تهران است تا برای همیشه وضع آنها روشن شود. ایران تاکنون هیچگونه فشاری به اتباع عراقی مقیم ایران وارد نیاورده و خواستار وضع مشابه است . علاوه بر این - عده‌ای از عراقیها نیز به ایران رانده شده‌اند که باید وضع آنها نیز روشن شود .

تلویزیون بغداد وسفر هویدا

تلویزیون بغداد هر بخش خبری دیشب خود ، مراسم ورود و استقبال رسمی از آقای هویدا نخست وزیر را بطور کامل وبمدت ده دقیقه پخش کرد .

تلویزیون بغداد در ضمن پخش استقبال مراسم‌رسمی از آقای نخست وزیر ، به روابط صمیمانه میان دوکشور اشاره کرد ومتذکر شد که دیدار نخست وزیر ایران‌ازعراق باعث گسترش هرچه‌بیشتر مناسبات‌دوستانه میان دو کشور شده است.

موضوع پناهندگان کرد به ایران نیز یکی دیگر از نکات مورد علاقه دو کشور است . گفته میشود تعداد کرد های پناهنده به ایران به ۱۴۰هزار نفر میرسد .

موضوع‌پناهندگی کرد ها از سوی دولت ایران جنبه انسانی داشت‌زیرا ظاهرا تا روز یازدهم فروردین‌موضوع کرد ها درچهار چوب‌مذاکرات‌ملا مصطفی‌بارزانی با دولت عراق حل و فصل نخواهد شد . باین ترتیب عده‌ای از کرد های عراقی یا بصورت میهمان و یا بصورت ساکن‌وشاغل در ایران خواهند بود .

موضوع دیگر ، راجع به رودخانه های مرزی و سد های نزدیک‌مرز ، تعلیف احشام است که هم اکنون بین هویدا و مقامات عراقی مورد مذاکره‌قرار گرفته‌ودر مراجعت نخست وزیر ایران نیز احتمالا این مسایل دنبال خواهد شد .

هویدا نخست وزیر ایران و همراهان در اولین روز اقامت خود در عراق - مرقد مطهر امیرالمومنین (ع) امام‌حسین(ع) حضرت‌ابوالفضل (ع) را زیارت کردومسجدکوفه و اماکن‌متبرکه دیگر رامورد بازدید قرار داد.

هنگام‌سفرنخست‌وزیر ایران‌در خاک‌عراق‌مردم‌شهرهای‌بغداد، کاظمین ، کربلا ، نجف اشرف باابراز احساسات کم نظیری از میهمانان خود استقبال می - کردند .

هویدا یک ساعت بعد ازظهر دیروز با هلیکوپتر از بغداد‌عازم نجف اشرف شد .

نخست‌وزیر و همراهان هنگام ورودبه نجف‌ازطرف آقای‌عبدالرزاق الجوبی استاندار کربلا و سایر مقامات کشوری و لشگری این استان مورد استقبال قرار گرفتند. آقای عدنان ایوب صدری وزیر حمل و نقل‌و آقای عبدالودود الشیخلی مدیر کل تشریفات وزارت امور خارجه در این دیدار نخست‌وزیر ایران را همراهی می‌کردند آقای هویدا نخست‌در کوفه از مسجد معروف کوفه و محل ضربت خوردن حضرت علی (ع) دیدن کرد .

ابراز احساسات بیسابقه

نخست‌وزیر از لحظه پیاده‌شدن از هلی‌کوپتر تا لحظه‌ای که‌کوفه را بقصد نجف اشرف ترک می‌گفت در میان موجی از ابراز احساسات مردم‌عبور کرد مردمیکه با هلهله‌ودست‌زدن مقدم‌نخست‌وزیر ایران راگرامی می‌داشتند . در نجف نیز نخست‌وزیر با چنین احساساتو با چنین استقبالروبرو شد اتومبیل حامل نخست‌وزیر و اتومبیل های همراهان‌ازراه‌باریکی که پلیس بزحمت از میان انبوه جمعیت باز کرده بود گذشت .در مقابل حرم‌مطهر امیرالمومنین‌علی (ع) جمعیتی کثیر موج میزد در اینجا کلیددار آستان حضرت‌علی (ع) به نخست‌وزیر خوش آمد گفت و نخست‌وزیر و همراهان وارد صحن مطهر شدند و سپس حرم مطهر را زیارت کردند .

نخست‌وزیر در مقابل میدان حرم و پیش از حرکت به سوی کربلا در حالیکه هزاران نفر از مردم ابراز احساسات می کردند ، یك جلد قرآن‌کریم به کلیددارحرم مطهر هدیه کرد.آقای نخست‌وزیر وهمراهان با اتومبیل و از میان صفوف فشرده مردم‌نجف گذشتند وعازم کربلا شدند و در کربلا شدت احساسات مردم نسبت به ایران به اوج خود رسیده بود . خوشحالی مردم از بهبود روابط ایران‌و عراق و بازدید نخست‌وزیر ایران را از عراق می‌شد درقیافه های مردم خواند . احساساتی که امروز مردم عراق نسبت به ایران نشان دادند گرچه باتوجه بروابط دوستانه دیرینه دو ملت غیر منتظره‌نبودولی کاملا‌بی‌سابقه بود.

جمعیت همچنان در بیرون حرمین نسبت به ایران ابراز احساسات می کردند .

دیشب قرار بود ضیافت شامی از طرف آقای صدام حسین‌نایب رئیس شورای انقلاب به افتخار آقای هویدا برپا گردد ولی بعلت فوت ملك‌فیصل پادشاه عربستان سعودی این برنامه اجرا نشد و نخست‌وزیر و آقای صدام حسین شام را با یکدیگر بطورخصوصی صرف کردندوبه‌مذاکره‌پرداختند.

★ هویدا در سفارت عربستان

آقای امیر عباس هویدا نخست وزیر ساعت ۸ و ۴۰ دقیقه بامداد امروز در محل بادبود سربباز گمنام حضور یافت وطی مراسم نظامی ویژه‌ای تاج گلی نثار آرامگاه سرباز گمنام کرد .

ساعت ۹ وده دقیقه بامداد آقای نخست وزیر در محل سفارت عربستان سعودی در بغداد حضور یافت و مورد استقبال سفیر و اعضای سفارت عربستان‌سعودی قرار گرفت .

در این دیدار آقای هویدا ، درگذشت اعلیحضرت ملك‌فیصل پادشاه عربستان سعودی را به سفیر آن کشور تسلیت گفت. این دیدار بمدت ۱۵ دقیقه بطول انجامید .

گزارش های مربوط به بازدید نخست‌وزیر در کربلا طی اظهارات کوتاهی در پاسخ خوش آمدگوئی استاندار کربلا اظهار داشت که سخت تحت‌تأثیر ابراز احساسات مردم بغداد ، کوفه، نجف و کربلا و سیمای نوازنده دولت عراق قرار گرفته است .

آقای نخست‌وزیر افزود من امروز در خیابانهای بغداد، کوفه، نجف و کربلا احساسات پرشور مردم عراق را نسبت به ایران دیدم اطمینان دارم که‌دوستی‌ایران وعراق دوستی صمیمانه‌ای خواهد بود .

آقای هویدا سپس عازم‌زیارت حرم مطهر حضرت حسین ابن‌علی (ع) شد و پس از زیارت حرم مطهر به زیارت حرم حضرت ابوالفضل رفت و در تمام مدتی که نخست‌وزیر سرگرم زیارت بود آقای نخست وزیر از عراق و استقبال گرمی که از ایشان در این‌کشور بعمل آمده درصفحات اول روزنامه‌های امروز صبح بغداد منعکس شده است.روزنامه انگلیسی زبان «بغداد ابزرور» قسمت زیادی از صفحات اول و آخر خود را اختصاص بگزارش های دیدار آقای امیر عباس‌هویدا از عراق داده است .

روزنامه‌الثوره ارگان‌حزب بعث عراق‌نیزگزارشهای‌مربوط بدیدار آقای نخست وزیر از بغداد و شهرهای کوفه - نجف و کربلا و زیارت حرم مطهر حضرت امیرالمومنین و حضرت امام حسین و حضرت ابوالفضل العباس علیهم‌السلام رابه تفصیل منتشر کرده است .

یك طرح ایرانی برای حرم مطهر سیدالشهداء (ع) و حضرت ابوالفضل (ع)

استاندار کربلا در مراسم استقبال از هویدا و همراهان گفت : در کربلا یک طرح بزرگ ایرانی در دست اجراست .

وموجب این طرح - یک میدان بزرگ و وسیع به سبک ایرانی احداث‌میشود که مزار متبرکه حضرت سیدالشهداء (ع) و حضرت ابوالفضل (ع) در این‌میدان قرارمی‌گیرد . هزینه‌احداث این میدان حدود ۸میلیارد ریال است .

استاندار کربلا همچنین اظهار امیدواری کرد که سفر نخست وزیر ایران به‌عراق ، اختلافات گذشته را رفع خواهد کرد .

آقای هویدا نخست وزیر در فرودگاه بغداد مورد استقبال صدام‌حسین معاون شورای فرماندهی انقلاب عراق قرار گرفت . در عکس یک دختر ویسر هنگام تقدیم دسته‌گل‌به نخست‌وزیر دیده میشوند .

برای‌پوشش درمان روستاهادر ۳سال‌آینده

۵۰هزار بهداشتیار و بهیار ماما استخدام میشوند

در سال گذشته مردم ایران۵۰ میلیون بارعلیه بیماری های‌واگیر واکسینه شده‌اند . آماری که امروز از طرف وزارت بهداری منتشر شد حاکیست که در ۱۱ ماه سال گذشته ۴۸ میلیون و ۱۸۳ هزار بارمردم سراسرکشور مورد تلقیح علیه‌بیماری های‌آبله- آلتور - سرخک-کزاز- دیفتری- سیاه سرفه - قرار گرفته‌اند وبا توجه به‌آمارواکسیناسیون‌اسفند ماه گذشته بطور کلی در سال۵۲ آمار واکسیناسیون از مرز ۵۰ میلیون بار گذشته است .

بر اساس برنامه‌ای که سال گذشته بدنبال فرمان شاهنشاه آریامهر دائر بر تامین بهداشت همگانی تنظیم‌شد قرار بود که مردم کشور ۴۸ میلیون بار علیه بیماری های گوناگون برایگان واکسینه شوند.این‌واکسیناسیون نیز اجباری بود. طبق برنامه مزبور در سال‌گذشته برای‌اولین بار کلیه افراد مملکت به تناسب گروه های سنی‌خود علیه بیماری های مختلف واکسینه شدند.

ازسوی دیگر براساس برنامه یادشده برای تامین‌پوشش‌درمانی کشور مقرر شد تا ۳سال آینده (طول برنامه پنجم) ۵۰ هزار بهداشتیار -بهیار ماما -پزشکیار بهکار (روستا پزشک) برای‌اعزام بهروستا های کشور تربیت و استخدام شوند .

در اجرای این برنامه ، طبق قراردادی که بین وزارت بهداری وسازمان بهداشت جهانی منعقد شده طرح نمونه پوشش درمان و بهداشت روستائیان در مرحله اول در استان آذربایجان غربی پیاده شد. طبق این طرح یک گروه دونفری مرکب‌از بهداشتیار وبهیار ماما امر بهداشت ودرمان اولیه و کمک های مقدماتی را در روستا ها و دهات کشور بعهده گرفتند .

وظایف این گروه عبارت بود از مراقبت از زنان باردار و مادران ، مراقبت از کودکان از شیر خوارگی تا مدرسه- مراقبت بهداشتی کودکان مدارس .کنترل جمعیت - دادن کمک های اولیه درمورد بیماری های عادی - مراقبت در اجرای دستورات پزشک -تنظیم‌و نگاهداری‌پرونده های پزشکی - صدور شناسنامه های بهداشتی برای تمام افراد روستا - بیماریابی - جمع‌آوری اطلاعات و آمار بهداشتی -انجام واکسیناسیون های مختلف بهسازی محیط - بهداشت محیط کار - پیشگیری از بیماری های ناشی از حرفه - کمک های‌اولیه در تصادفات و غیره .

بطورکلی ۲۱۲ وظیفه بعهده این گروه است .

بهره‌برداری از جاده‌سوم بتأخیر افتاد

★ مقاطعه کار .نتوانسته‌است بموقع تعهدات خودرا انجام دهد

مهلت اول مقاطعه‌کار جاده سوم پایان یافت . قرار بوداین مقاطعه‌کار پیش‌از پایان سال ۵۳ قسمتی از جاده سوم را برای عبور و مرور آماده کند و تحویل دهد ، اما نتوانست تعهدش را بموقع عملی سازد.

مهلت دوم این شرکت در خرداد ماه آینده تمام می‌شود اما بنظر نمیرسد مقاطعه‌کار در پایان این مهلت هم‌بتواند جاده سوم را آماده کند، از همین‌رو شهرداری هم که به مردم وعده داده بود جاده سوم در پایان خرداد سال ۵۴ آماده بهره - برداری خواهد بود ، نخواهد توانست بوعده‌خویش جامه‌عمل بپوشاند .

با افزایش روزافزون حجم ترافیک تهران‌لزوم ایجادسرعت عمل در کار های جاده سازی نهایت ضرورت را دارد ولی میزان سرعت‌عملیات راهسازی در تهران از افزایش تراکم ترافیک بمراتب کمتر است وبه همین علت هر روز گره ترافیک تهران کورتر می شود .

کارشناسان مدعی هستندکه سرعت انجام اقدامات در عملیات راهسازی داخل تهران در مقام مقایسه با اقدامات مشابه خارج‌تهران بسیارناچیز است و برای نمونه پیشرفت چشمگیر اقدامات راهسازی اتوبان فیروزکوه را که یکسال پیش ، در مسیری بیست برابر مسیر جاده‌سوم،و درکوهستانی ترین مناطق ایران شروع شد ، ذکر میکنند .

قسمت اعظم این راه ،اکنون ساخته شده است درحالی که پیشرفت کار در جاده سوم که ساختمان آن چند سال پیش شروع شد ، ناچیز است .

بازگشت مسافران نوروزی بتهران شروع شد

★ کار ادارات دولتی عملا از روز شنبه ۱۶ فروردین شروع خواهد شد

از امروز بازگشت‌مسافران نوروزی که در تعطیلات عید به شهر های مختلف مسافرت کرده بودند آغاز شد و هم‌اکنون جاده های هراز ، رشت ، چالوس ، شیراز ، اصفهان و دیگر جاده های اصلی‌کشور مملو از هزاران اتوبوس و اتومبیلی است که تهرانیها را به‌پایتخت باز می‌گردانند .

تا دیروز ، اکثر جاده های کشور خلوت و خشک بود ولی از بامداد امروز بعلت ریزش باران در اکثر نقاط کشور جاده‌ها تا حدی‌خیس و لغزنده شده است ووسائط نقلیه با احتیاط کامل عبور و مرور می‌کنند .

صبح امروز در آمل ، بابل ، اهواز ، شیراز ، تبریز ، سنندج و نقاط اطراف این شهرها باران ریزش کرد و ریزش باران در شیراز، سنندج، تبریز و قسمتهائی از گیلان و مازندران تا ظهر امروز ادامه داشت .

بارندگی دیشب اهواز ، در خیابانهای این شهر سیلاب جاری کرد و مسافرانی را که در کنار کارون و پارک های شهر بعلت نداشتن جا اطراق کرده‌اند فراری داد !

عزیمت از شیراز

شیراز هم‌اکنون بتدریج‌خلوت میشود و از پریشب تابحال ۵۶۰۰ اتومبیل ، ۲۰۰ اتوبوس ، ۳۰۰ مینی‌بوس و چندین هواپیما مسافران نوروزی را بشهر های خود انتقال داده‌اند .

رعد و برق در سنندج

دیشب بارندگی در سنندج با رعدوبرق بسیار شدیدی‌همراه بود . این رعد و برق تا ساعت ۳٫۳۰ بامداد امروز ادامه داشت . هم‌اکنون هوای سنندج ۷ درجه بالای صفر و میزان رطوبت هوا ۵۹درصد است .

برف در جاده کندوان

آسارای کرج - از ساعت ۶ صبح امروز ریزش برف در جاده کندوان مسافرین نوروزی راکه به‌مقصد تهران حرکت میکردند غافلگیر کرد .

ریزش برف تاساعت ۹٫۳۰صبح امروز ادامه داشت و ارتفاعات را زیر پوششی سفید قرارداد .

شروع کار ادارات

آندسته از ادارات دولتی که یک روز تعطیل در هفته دارند از امروز کار خود را آغاز کردند .

امروز در این ادارات کار اداری انجام نشد و اکثر کارمندان وقت را به دید و بازدید از یکدیگر گذراندند.

تعدادی از ادارات دولتی که از یک روز تعطیل‌درهفته استفاده میکنند روز پنج‌شنبه ۷ فروردین ماه - امروز - را نیز به حساب ۳ روز مرخصی استحقاقی کارمندان خود برای گذرانیدن تعطیلات نوروزی منظور کردند و لذا امروز تعطیل بودند .

بدین ترتیب کارمندان اینگونه از ادارات از ۴ روز مرخصی استحقاقی در ایام عید استفاده کرده‌اند کلیه ادارات دولتی از روز شنبه ۹ فروردین ماه شروع بکار خواهند کرد .

کارمندانی که ادارات آنها از طرح دو روز تعطیل در هفته استفاده میکنند در هفته آینده بغیر از تعطیلی روز دوشنبه که مصادف با میلاد حضرت رسول اکرم(ص) است در آخر هفته نیز از سه‌روز تعطیل چهارشنبه تا شنبه استفاده میکنند .

بدین ترتیب در هفته آینده اکثر ادارات دولتی سه روز باز خواهند بود که این سه روز نیز بیشتر به‌دید وبازدید عید خواهد گذشت و تقریبا کار ادارات از شنبه ۱۶ فروردین ماه آغاز خواهد شد.

با شرکت هیات های ایران و عراق

مذاکره برای تعیین مرز در مهران‌غرب آغازشد

مذاکرات مقامات ایرانی وعراقی برای تعیین حدود مرز در مهران غرب آغاز شد . بنابه گزارش خبرنگار اطلاعات در کرمانشاه. هیات ایرانی‌شامل مقامات‌مرزبانی ووزارت‌امورخارجه باده فروند هلیکوپتر وارد مهران غرب شد وهمزمان باآن‌هشت تن‌از مقامات عراقی نیزوارد مرز مهران شدند ومذاکرات هیات های ایران و عراق آغاز شد.

ملاقات با پادشاه جدید

ملك حسین: پادشاه اردن ازجمله سران کشور های عربی بود که برای شرکت در مراسم خاکسپاری پادشاه فقید عربستان سعودی به ریاض رفت . در این عکس پادشاه اردن ضمن ملاقات با خالدبن‌عبدالعزیز پادشاه جدید عربستان دیده میشود. ملك حسین در این دیدار مراتب تاسف عمیق خود از درگذشت ملك فیصل را به پادشاه جدید عربستان ابراز داشت . (عکس رادیوئی یونایتدپرس)

تیم تاج به‌عراق میرود

خبرهای ورزشی

تیم فوتبال باشگاه تاج‌قهرمان دور دوم مسابقات جام تخت‌جمشید در نیمه دوم فروردینماه جاری برای انجام یک دیدار دوستانه‌درعراق به بغداد خواهد رفت .

فدراسیون فوتبال عراق قبلا از تیم ملی ایران برای سفربه این کشور دعوت بعمل آورده بود ولی‌فدراسیون فوتبال ایران بخاطردرگیری با بازی های‌جام تخت جمشید تصمیم گرفت یک تیم باشگاهی به عراق اعزام دارد و با موافقت عراقیها ،تیم تاج به بغداد میرود .

تاج یک مسابقه در عراق برگزار میکند و سپس به تهران بازمیگردد ، ضمن اینکه هنوز حریف تاج مشخص نیست .قبلا قرار بود تیم ملی ایران با تیم ملی عراق بازی نماید ولی با نرفتن‌تیم ملی ایران امکان دارد حریف تاج تیم دیگری بغیر از تیم ملی عراق باشد .

مجارستان عذرخواست

«مجارستان» به فدراسیون فوتبال ایران اطلاع دادبرخلاف اعلام آمادگی قبلی قادرنیست در «بازی های جام ایران» که طول تابستان در تهران انجام می‌شود شرکت نماید .

مجارستان قبلا اعلام آمادگی برای حضور در بازی های جام ایران کرده بود .

پس‌از قحطی و خشکسالی بیسابقه سال های اخیر اکنون نور امیدی در کشور افریقائی موریتانی درخشیدن گرفته‌است

بااینکه هنوز چند کانون قحطی وکمبود تغذیه در موریتانی وجود دارد معذلک بعقیده رهبران این کشور دوران سختی بسررسیده‌است.

این عکس منظره‌ای از تقسیم شیر را بین اهالی موریتانی نشان میدهد .

نگرانی آمریکا از اوضاع پرتغال

واشنگتن - هنری کیسینجر وزیر امورخارجه‌آمریکا امروز گفت این کشور از دگرگونیهای سیاسی پرتغال دچار نگرانی شده است ، ولی درنظرندارد به روابط دوستانه بین‌آمریکا و پرتغال پایان دهد .

وزیر امور خارجه آمریکا ضمن اظهارنظردرپیرامون‌اوضاع پرتغال گفت رژیم نظامی حاکم براین کشورزیر نفوذ افسران چپگرا قرار دارد .

کیسینجر افزود : آمریکا با پرتغال روابط دوستانه ای داشته است و در نظر ندارد این روابط را قطع کند .

وزیر امور خارجه آمریکا در دنباله سخنان خود به این موضوع اشاره کرد که‌آمریکا با اتحادیه‌آتلانتیک شمالی در مورد اوضاع پرتغال در تماس نزدیک است .

از سوی‌دیگر فرانک‌کارلوچی

سفیر آمریکا درلیسبون‌امروز طی نطقی در باشگاه آمریکائی های‌لیسبون تلویحا ازتبلیغات ضد آمریکائی در پرتغال‌انتقاد کرد کارلوچی گفت وقوع یک دگرگونی سیاسی در یک کشور یک امر خصوصی و داخلی است و هیچ قدرت بیگانه‌ای مجاز نیست در آن دخالت کند مشروط براینکه دگرگونی جدید حافظ و ضامن ادامه مناسبات نیکو با دوستان سنتی گردد . سفیر آمریکا ضمن ابراز بی‌اطلاعی از سرنوشت رویداد های جاری پرتغال گفت امیدوار است رهبران‌جدید این کشور برای دوستی خود با ایالات متحده آرزش شایسته قائل شوند .

نگرانی دبیر کل ناتو

پلیموت- جوزف لونز دبیرکل اتحادیه آتلانتیک شمالی نگرانی خود را از تصمیم انگلستان دایر به فراخواندن تدریجی نیروهای خود از مدیترانه اعلام کرد .

لونز در نطقی که امروز در پلیموت ایراد کرد گفت جناح جنوبی اتحادیه آتلانتیک شمالی مشکل بزرگی برای این اتحادیه بوجود آورده است .

امشب ایران‌منقلب‌وبارانی خواهد بود

هوای سراسر کشور بجز منطقه جنوب شرقی ایران دستخوش ناپایداری شد.

هواشناسی گزارش داد بواسطه جابجا شدن سیستم هوای گرم و سرد عصر امروز و امشب هوای پایتخت و اکثر شهر های ایران دستخوش ناپایداری خواهد شد و در این‌مناطق باد نسبتا شدید وزیدن خواهد گرفت و آسمان ابری همراه با رگبار و رعد و برق خواهد بود .

کنکوردبیرستان دانشگاه پهلوی شیراز

ساعت ۹ و سی دقیقه صبح روز جمعه هشتم فروردین (فردا)کنکوردبیرستان‌دانشگاه پهلوی شیراز در دانشکده ادبیات دانشگاه ملی ایران برگزار خواهد شد .

امتحان ورودی دبیرستان دانشگاه پهلوی شیراز که طی چند سال گذشته مرتبا انجام گرفته است امسال با شرکت تعداد زیادی از داوطلبان‌برپا میشود .

آخرین اخبار خارجی

آسوشیتد پرس گزارش‌داد

قاتل ملك‌فیصل فردا گردن زده میشود

ریاض - آسوشیتدپرس - طبق اطلاعات رسیده ، اگر سلامت عقل شاهزاده فیصل‌بن مساعد هنگام‌وقوع‌جنایت تائید شود، وی‌جمعه (فردا) در ملاء عام گردن زده می شود.

بازجوئی از قاتل امروزنیز ادامه داشت.نتایج معاینات‌طبی از قاتل تحت بررسی است . بازجوئی زیر نظر شخص ملک خالد انجام می شود.

ترکیه، کردها را راه نداد

آنکارا - خبرگزاری فرانسه - سعدی ایرماک نخست‌وزیرترکیه بعد از ظهر دیروز اظهارداشت عده زیادی از شورشیان کردمی خواهند به ترکیه پناهنده شوند تا بعدا از این کشور به ایران بروند ولی ترکیه به آنها اجازه عبور از خاک خود را نداده است زیرا در عراق اکنون عفو عمومی اعلام شده و در هرحال کردها از راههای دیگر میتوانند بایران بروند. ایرماک گفت با اینحال شورشیان کرد اصرار دارندکه ترکیه آنها را بپذیرد. و دولت ترکیه از نظر امنیتی تصمیم‌گرفته است در چهاریالت جنوب شرقی اناتولی مقررات حکومت نظامی اعلام کند .

ایرماک گفت به هیچوجه به شورشیان کرد اجازه عبور از ترکیه داده نخواهد شد زیرا ورود عده انبوهی از کردهابه ترکیه ممکن است عواقب‌ناگواری ببار آورد .

پیش‌بینی هوا

دریك آتش سوزی در ایتالیا

۱۴تن کشته و۴۰ نفر زخمی شدند

نوارا - ایتالیا - یونایتدپرس - امروز آتش‌سوزی بزرگی در هتل چهار طبقه شهر نوارا در ایتالیا رخ داد گزارشهای رسیده حاکی‌است که‌دراین حادثه چهارده‌تن کشته وحدود ۴۰ تن زخمی شدند .اکثر قربانیان را جهانگردان فرانسوی تشکیل میدهند .

مقامات پلیس شهر نوارا معتقدند که‌نظر به اهمیت آتش‌سوزی‌امکان دارد تعداد تلفات حادثه بیش از چهارده‌تن باشد .

تعویق پرداخت غرامت

بن - خبرگزاری‌خاورمیانه - منابع آگاه بن امروز گفتندکه دولت آلمان فدرال تصمیم گرفته است مطالعه درباره پرداخت ۶۰۰ میلیون مارک غرامت به اسرائیل را بتعویق اندازد .

این منابع اضافه کردند وزیر دارائی آلمان فدرال به‌هلموت اشمیت صدراعظم آن کشور تذکر داده است که چنین اقدامی از ناحیه آلمان، دیگر کشورها را تشویق به درخواست غرامت‌خواهدکرد.

وزارت امورخارجه جمهوری فدرال آلمان اعلام کردعبدالحلیم خدام وزیر امور خارجه سوریه بدعوت هانس دیتریش گنشر وزیر امور خارجه جمهوری فدرال آلمان از دوازدهم تا چهاردهم ماه مه از این کشوردیدن‌خواهد کرد.

هوای سواحل دریای مازندران نیمه ابری‌در بعضی نقاط ابری با بارندگی های پراکنده - هوای استان های آذربایجان - نواحی غربی و مرکزی ایران - دامنه های البرز و تهران قسمتی ابری در بعضی ساعات نیمه ابری با رگبار های پراکنده در ارتفاعات و وزش‌بادبر سطح زمین و احتمال رعدو برق- هوای‌استان‌خوزستان قسمتی ابری با وزش باد نسبتا شدید در سطح زمین و گردوخاک محلی - هوای جزایر تنب و ابوموسی - استان های فارس -کرمان- خراسان - بندرعباس وسایر شهر های ایران نیمه ابری گاهی تمام ابری با رگبار

گرمترین روز را در ۲۴ ساعت گذشته آغاجاری با حداکثر ۳۴ درجه بالای‌صفر و سرد ترین شب را خوی با حداقل ۱ درجه بالای صفر داشته‌اند .

حداکثر درجه حرارت تهران ۲۳ و حداقل آن ۱۲ درجه بوده است .

راهنمای زیارت عتبات عالیات عراق

نخست‌وزیر ایران اینک میهمان عراق است .این سفر ، سومین گام مثبتی است که دو کشور همسایه برای عادی کردن روابط خود برداشته‌اند و اگر این اقدامات به نتیجه برسد ، راه عتبات عالیات عراق به روی ایرانیان گشوده خواهد شد .
در گزارش ویژه‌ای امروز و شنبه آینده در این صفحه چاپ خواهد شد ، کوشیده‌ایم اماکن مقدسه‌عراق را که زیارتشان آرزوی همه شیعیان معتقد ایرانی است، بشناسانیم .

اینجا مرقد شهیدان و پاکان است

در ورودی حرم مطهر حضرت علی‌بن ابی‌طالب علیه‌السلام پیشوای اول شیعیان جهان در عکس دیده میشود.

از شهر کوفه آغاز میکنیم ... شهری که مرقد چند نفر از صحابه گرامی پیامبر و یاران علی در آن قراردارد،شهری کەمساجد تاریخی و مهمی را در خود جای داده است و بالاخره شهری کـه شاهد شهادت مسلم‌بن عقیل ودو فرزند او بوده است .

مسجد جامع کوفه مکانی مقدس است . گویند در این مسجد۱۲۴ هزار پیامبر نماز خوانده‌اند ، نیز برخی روایت حاکی است که پیامبر گرامی اسلام هنگامی که به معراج میرفت از ذات پاک‌الهی اجـازه خواست در محل این مسجد نماز بگزارد .

مسجد جامع کـوفـه یکی از٤ مسجد بزرگ اسلامی است . در روایتی نقل شده است که نماز خواندن در این مسجد معادل یک سفر حج و یا هزار نماز که در جای دیگر خوانده‌شود اجردارد. «ابن‌قولویه» از قول امام محمد باقر «ع» روایت کرده است که: **«اگر مردم بدانند مسجد کوفه چه فضیلت بزرگی دارد از شهر های دور به این مسجد می‌آمدند. نماز واجب در این مسجد برابر با حج و نماز نافله برابر حج‌عمره مقبول است»** .

در این مسجد که مربع شکل است ستون های متعددی وجود دارد که هر کدام مقام یک پیامبر یا یکی از ائمه اطهار است مثلا ستون هفتم مقام ابراهیم استو نماز گزاردن در کنار آن را فضیلتی ویژه است . نیز گفته‌اند مولای متقیان در این مقام نماز میخوانده است . دکه‌ای موسوم به «دکةالقضاء» در این مسجد وجود دارد که جایگاه قضاوت حضرت‌علی(ع)بوده است‌حضرتش در اینجا جلوس میکرد و به داوری بین مردم و حل اختلاف های آن میپرداخته است .

محل دیگری‌در این مسجدوجود دارد که بنا به روایات ، عرصه ظهوریکی از معجزات دانش‌بی‌کران علی «ع»بوده است .روایت چنین است :

«زالویی به شکم دختری کەدر رودخانه شنا میکرد رفت و در آنجا ماند و آنقدر خون مکیدکه شکم دختر بالا آمد ، پدر و برادرانش به گمان اینکه نامشروع حامله شده‌او را به محضرمولای متقیان بردند تا حضرتش‌قضاوت کند و رای به مجازات دهد . اما حضرت «علی» دستور داد محل مورد بحث کـه به «بیت‌الطشت» موسوم است پرده‌یی‌بکشند .بعد دستور داد طشتی پر از لجن بدانجا برند و به دختر دستور داد به حریم برود و روی‌طشت بنشیند . دختراطاعت کرد ونتیجه آن شد که زالو با استشمام بوی لجن از شکم دختر بیرون آمد خونابه‌ها نیز خارج شد وبیگناهی دختر به اثبات رسید .

مزار دو شهید

مزار مسلم‌بن عقیل که شهادت او و فرزندانش به دست مخالفان حضرت حسین بن‌علی «ع» ،ازغم‌انگیزترین وقایع اسلام است نیز در کوفه قرار دارد . قبر «هانی‌بن عروه» که از خاصان حضرت حسین «ع»بود نیز در کوفه‌است و روایات زیادی وجود داردکه حکایت از اهمیت زیارت این دو قبر مقدس و پاک دارد .

علاوه بر این اماکن ، در شهر کوفه مساجد مشهور دیگری هم وجود دارد .از جمله میتوان مسجد «سهله» را که در شمال غربی مسجد جامع کوفه قرار دارد نام برد که بموجب برخی روایات خانه سه تن از پیامبران خدا (ادریس ـ ابراهیم و خضر) بوده است. از حضرت صادق روایت شده است که :

«هرکس با نیت صادق در این مسجد نماز بگذارد و حاجتی بخواهد حاجتش پیش از آنکه از مسجد بیرون رود ، برآورده خواهدشد. »

مسجد دیگر به مسجد « زید» معروف است. این مسجد را به زیدبن‌صرحان که یکی از صحابه بوده و در جنگ جمل در راه حضرت علی «ع» شهید شده است، نسبت میدهند و معتقدند نماز خواندن در آن صواب زیاد دارد.

در نزدیکی مسجد زید مسجد دیگری است بنام مسجد صعصعه که میگویند توسط برادر زیدبن صرحان برادر صعصعه‌بن صرحان ساخته شده است . صعصعه‌بن صرحان از یاران حضرت علی علیه‌السلام بوده است. عده‌ای روایت کرده‌اند که حضرت امام زمان «ع» هر سال در ماه رجب، در این مسجد نماز میگذارد .

خانه حضرت علی «علیه‌السلام» نیز در شهر کوفه واقع است . این‌خانه کەدر عین‌حال‌دارالخلافه حضرت نیز بوده از زیارتگاههای **طرف توجه شیعیان بشمارمیرود.**

قبر میثم تمار که از صحابه حضرت علی بوده ، نیز درکوفه واقع است. همچنین در مقابل مسجد جامع کوفه خانه‌ای قرار دارد که آن را جایگاه خدیجه کبرا میدانند .

کاظمین

کاظمین ، شهر دیگری کەمورد توجه شیعیان است، در نزدیکی بغداد قرار دارد . مرقد مطهر امام موسی‌بن جعفر (کاظم) «ع» و مزار پاک امام محمدبن‌علی‌النقی «ع» در این شهر است .

درباره صواب زیارت این دو بارگاه مقدس روایات زیادی‌وجود دارد. از جمله گفته‌اند کەصواب زیارت مرقد موسی‌بن جعفر همسان صواب زیارت مرقد پیامبر اسلام «ص» است .

از اماکن متبرکه دیگری که در این شهر میتوان زیارت‌کردمسجد «براثا» است که در نزدیکی کاظمین و در کنار جاده کاظمین ـ بغداد قرار دارد این مسجد فوق‌العاده مشهور و طرف توجه مسلمین است. میگویند این‌مسجد خانه حضرت مریم «ص» بوده و در همانجا یک چشمه آب به‌امر الهی برای سیراب کردن حضرت مریم ظاهر شده است . نیزگویند عیسی مسیح در همین‌مسجدمتولد شده است .

در این مسجد سنگ سفیدی بر دیواری رو به قبله نصب است که طبق روایت ، حضرت عیسی پس از تولد روی آن قرار داده شده است. همچنین روایاتی‌وجود دارد که بموجب آن‌هامزارادریس پیامبر در این مسجد است .

ایوان مدائن نیز در نزدیکی کاظمین واقع است. این محل نه فقط از آن جهت که یادگار شکوه و عظمت ایران باستان میباشد ، طرف توجه ایرانیان قرار دارد، بلکه بواسطه وجود مزار سلمان پارسی ، صحابه‌مورد علاقه حضرت پیامبر «ص» در آنجا نیز ، طرف توجه ایرانیان است .

نماز گزاردن در زیر طاق‌کسری نیز فضیلت دارد . زیرا حضرت علی «ع» یکبار در زیر این طاق نماز گذاشته‌اند .

در کنار حرم سلمان پارسی مسجد جامع مداین وجود دارد که توسط حضرت امام حسن عسگری ساخته شده است . قبر «حذیفه‌بن‌الیمان» یکی دیگر از صحابه حضرت محمد «ص» نیز در مداین قرار دارد .

در بغداد پایتخت عراق نیزاماکن متبرکه چندی وجود دارد، از جمله قبور چهار نایب خاص‌امام زمان را میتوان نام برد که در زمان غیبت صغرای حضرت،زمان رابط میان شیعیان و حضرتش بوده‌اند .

مزار محمدبن یعقوب کلینی یکی از بزرگترین علمای شیعه‌که کتاب کافی (مشهورترین کتاب درباره اصول عقاید شیعه) را نوشته، نیز در بغداد قرار دارد.

سامره

یکی دیگر از شهرهای زیارتی عراق شهر سامره است . دراین شهر مرقد دو امام شیعیان‌جهان یعنی امام علی‌النقی (ع)امام دهم و امام حسن عسگری(ع) امام یازدهم وجود دارد . قبور این دوامام درکنار یکدیگر واقع‌شده است. محل مهم دیگر زیارتی این شهر سردابی است که حضرت امام زمان در آن غیبت کرد.

علاوه بر این ، قبر مادر امام زمان نیز در حرم دو امام ، و پشت قبر امام حسن عسگری‌قرار دارد. همچنین قبر دختر حضرت امام محمد نقی (ع) نیز پائین‌پای و چسبیده به‌ضریح‌دو امام است.

نزدیک قبور دو امام ، قبور سادات بزرگ دیگری نیز وجود دارد. از جمله مزار حسین پسر امام علی‌النقی را که از نظر شمایل و صدا بسیار به حضرت امام زمان علیه‌السلام شباهت داشته است میتوان نام برد .

یکی دیگر ازمشاهدامامزاده‌هائی که نزدیک سامره قرار دارد ، مشهد امامزاده سید محمد فرزند امام علی‌النقی است . این‌امامزاده که از نظر سن بزرگتر از امام حسن عسگری پیشوای یازدهم شیعیان بود در هنگام زندگی پدر بزرگوارش امام علی‌النقی وفات کرد.

از این امامزاده معجزات‌زیادی ظاهر شده است و اعراب نواحی اطراف مرقد امامزاده‌ترس زیادی از او دارند و برای ثابت شدن دروغ کسی او را مجبور بەقسم خوردن نزد این امامزاده میکنند و چون اعراب ترس زیادی از او دارند ، دروغگو حاضر بـه تکرار دروغ خود نمیشود .

اعراب اطراف این امامزاده با اینکه شیعه نیستند ارادت‌زیادی نسبت به او دارند .

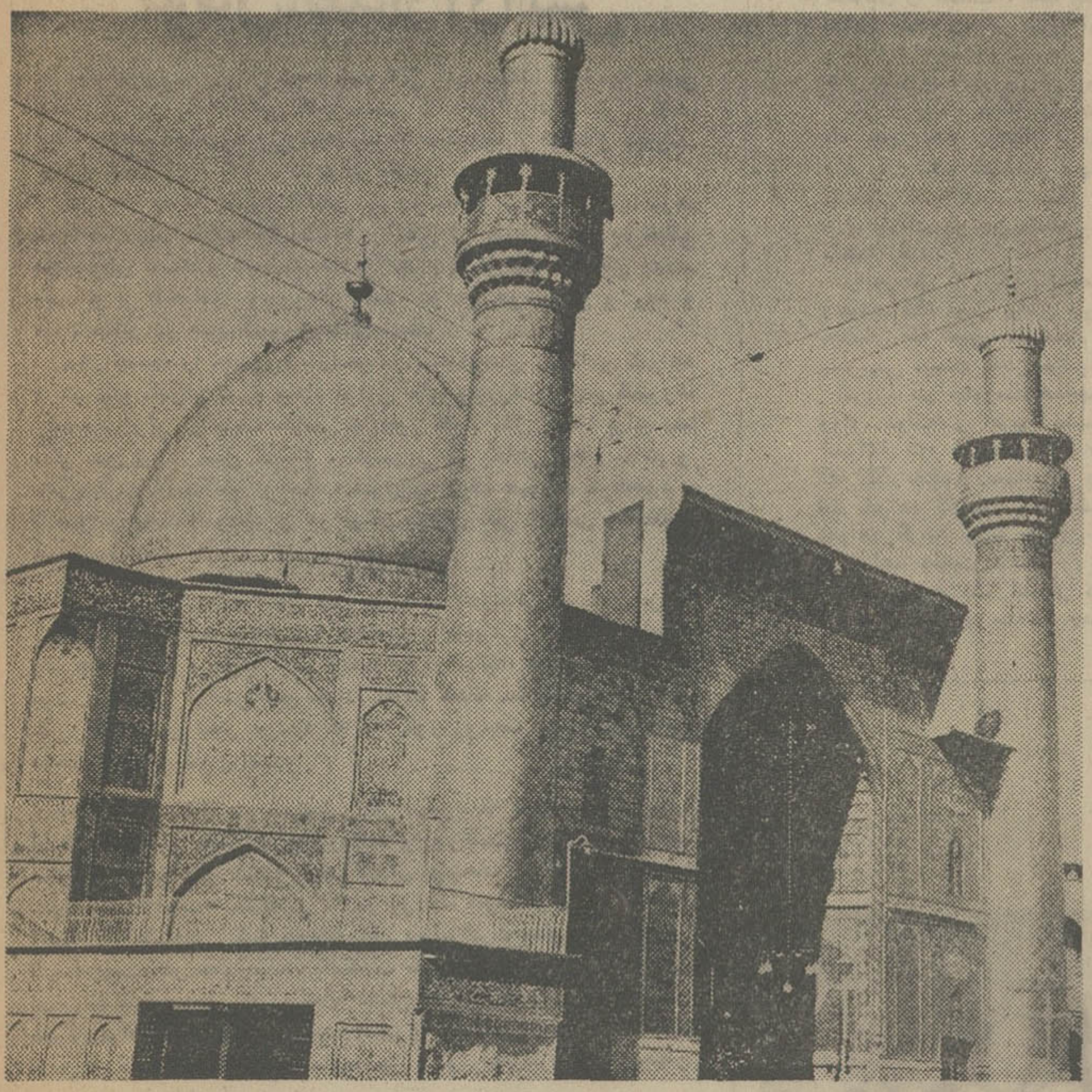
نجف اشرف یکی از زیارتگاههای شیعیان جهان در عراق از اهمیت خاصی برخوردار است زیرا در این شهر حرم مطهر اولین پیشوای شیعیان جهان حضرت‌علی‌بن‌ابی‌طالب علیه‌السلام قرار دارد در عکس بارگاه و حرم مطهرحضرت علی‌بن ابی‌طالب در نجف دیده‌میشود

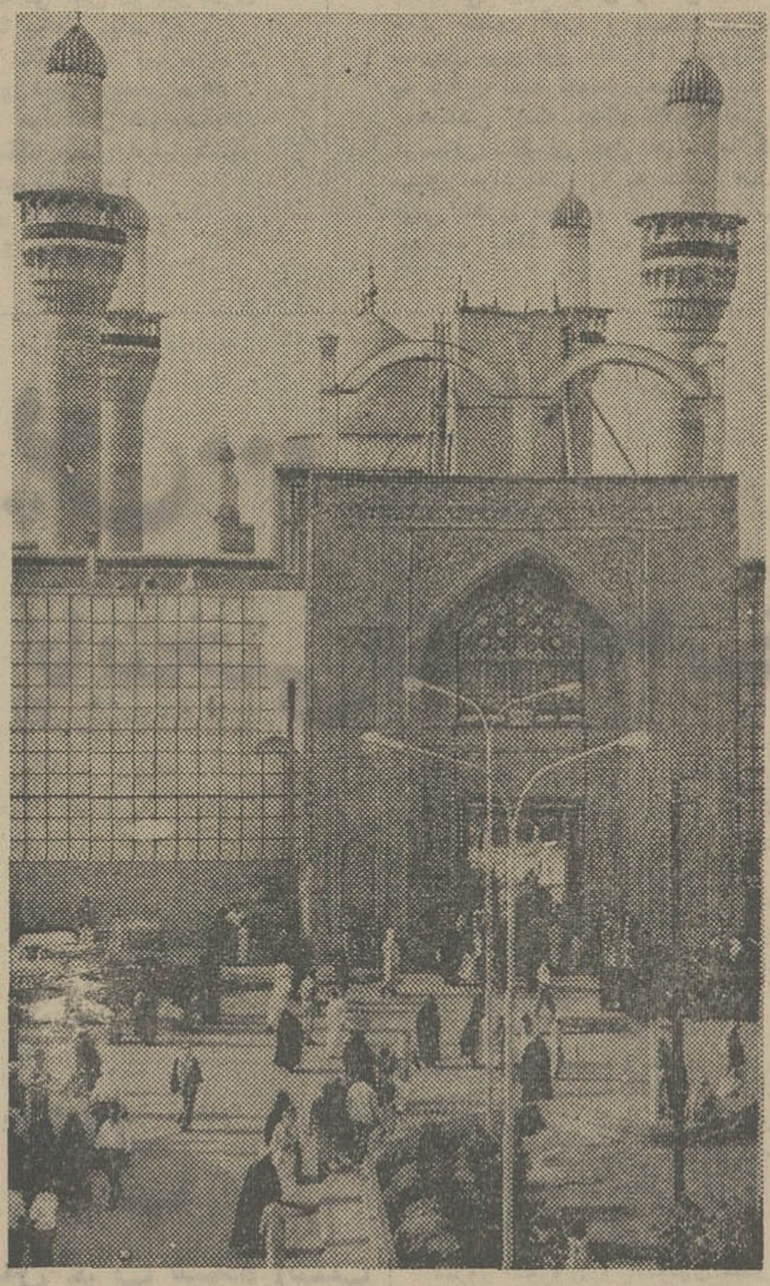
بارگاه و حرم مطهر حضرت موسی‌بن جعفر (ع) و امام محمدبن نقی (ع) در عکس دیده میشود .این حرم مطهر در شهر کاظمین یکی از شهرهای عراق در نزدیکی بغداد قرار دارد.

سامره ، زیارتگاه دیگر شیعیان جهان در عراق است . در این‌شهر مشهد دو امام شیعیان ـ امام علی النقی (ع) و امام حسن عسکری(ع) قرار دارد ، علاوه بر این در این‌شهر سردابی که امام زمان در آن غیبت کردند و همچنین قبور سادات بزرگی وجود دارد.
در عکس بارگاه و حرم مطهر امام علی‌النقی (ع) و امام حسن عسکری (ع) دیده میشود .

اطلاعیه پلیس راه ژاندارمری کشور درباره بیمه شخص ثالث وسائط نقلیه موتوری

بموجب ماده ۷ قانون بیمه اجباری شخص ثالث پلیس راه موظف است از حرکت وسائط نقلیه زمینی فاقد کارت بیمه جلوگیری نماید . علیهذا با توجه به‌نزدیک‌شدن تعطیلات نوروزی و الزام پرسنل پلیس راه باجرای قانون‌مراتب مشروحه زیر در جهت‌رفاه‌حال رانندگان و سرنشینان اتومبیل‌هاتوصیه میگردد.
۱ـ رانندگان اتومبیلهای فاقدکارت بیمه برای جلوگیری از سرگردانی‌خود و سرنشینان وسائط نقلیه‌در جاده ها ضمن اقدام در جهت دریافت کارت بیمه‌خودرو کارت مزبور را همراه‌داشته باشند .
۲ـ بمنظور تسهیل در کنترل کارت بیمه‌و جلوگیری‌از تضییع وقت‌رانندگان از علامت مخصوص بیمه شخص ثالث‌در روی شیشه جلوی اتومبیل استفاده نمایند .
پلیس راه ژاندارمری کشور

بیمه ایران

بیمه ایران سفر خوشی را برای شما آرزو می کند

بمنظور رفاه هرچه بیشتر هموطنان عزیزی که‌تاکنون‌نتوانسته‌اند کارت‌بیمه شخص ثالث خود را دریافت نمایند ، تمامی شعبه ها و باجه های شرکت سهامی بیمه ایران در تهران‌وشهرستان ها ، درروز های تعطیل نوروزی ،از ۲ فروردین ،همه روزه از ساعت ۸ تا۲بعد **ازظهر ،آماده‌ی‌صدورفوری‌بیمه‌نامه‌شخص ثالث است :**

باجه‌های بیمه ایران در مرکز :

۱ـ سعدی شمالی ـ کاخ بیمه	تلفن : ۲۹ر۳۰۴۰۲۶
۲ـ بازار سبزه‌میدان	تلفن ۲۵۰۶۹
۳ـ آلومینیوم ـ خیابان شاه پاساژ آلومینیوم	تلفن ۴۳۵۲۳
٤ـ دخانیات خیابان قزوین روبروی دخانیات	تلفن ٥٤٥٣٤٢
٥ـ بهجت‌آباد ـ خیابان بهجت‌آباد چهارراه زمرد	تلفن ٦ـ٨٢٤١٤٥
٦ـ شمیران ـ میدان تجریش اول خیابان پهلوی	تلفن ۸۷۲۲۲۷
۷ـ کرج ـ خیابان قزوین	تلفن ۲۳۸۰
۸ـ ایرانشهر ـ خیابان ایرانشهر شمالی	تلفن ٥ر۸۲۷۱۰۳
۹ـ کورش‌کبیر ـخیابان کورش کبیر ـبالاتراز سه راه زندان داخل بانک بیمه ایران	تلفن ۸۵۱۱۳۳

نیازمندیها

نیازمندیهای الکترونیک

سکرتر تلفن
درغیبت شما وتعطیل مؤسسه به مراجعین تلفنی پاسخ میدهد وپیغام آنهارا ضبط میکند .

تلویزیون مداربسته
وقتی دستگاه تلویزیون مداربسته روی میز شماست میتوانید آنچه در دفتر شما میگذرد تماشا کنید.

شماره گیر تلفن
باگنجایش ۳۰ شماره تلفن وسیله جدیدیست برای راحتی وسرعت عمل بیشتر .

حوله بادی
وسیله‌ای برای خشک کردن واسترلیزه دست

آلارم (دزدگیر)
حرکت هرجنبنده‌ای را درفضای اطاق سالن و جائی که اشیاء قیمتی خود را نگهداری میکنید اعلام میدارد

نماینده انحصاری و مرکزفروش
خانه الکترونیک ایران
خیابان ونک شماره ۸٤
تلفن: ٦٨٢٥٢٠ ٦٨٥١٥٠

گاز
بوتان گاز
BUTANE
بوتان ۷
قبول سفارشات‌گاز از۷صبح تا۹شب
باشماره‌های ۰۵۹-۹۵۳۰۵۱
صدوروکارت‌اشتراک ۳۱۳۱٦۳
سرویس‌وتعمیرات ۲-۳۱۳۱٦۱
دفترمرکزی‌وفروش ۱٥-۳۰٤۷۱۱
شکایات‌گازرسانی ۹٦۲۰٦۰
بوتان

گاز
پخش گاز ۸۲۷۱۳۱ ۸۳۰۰۱۱
قبول سفارش همه روزه از ساعت ۷ صبح الی ۹ شب
شکایات ۸۳۰۰۱۷
سرویس اجاق ۳-۸۲۳۰٥۲
سرویس آبگرمکن ۸۲۳۰٥۱
ایران گاز
نمایشگاه محصولات شاهرضا میدان فردوسی
تلفن ۸۲۷۱٦۱

گمشده
دستبندی طلا حصیری گمشده جوینده‌به‌تلفن۹٥۰٦۰۲ مراجعه نموده مژدگانی دریافت دارد.
۱ـ۲ آ ـ ۷٥

آگهیهای متفرقه

ترجمه ارزان
اسناد رسمی‌وغیر رسمی‌اخذ پذیرش تحریرات‌فارسی لاتین‌ـ شاه‌آباد ـ ماشین‌نویسی ربانی تلفن ۳۱۷۱۳٥

بازرگانی گل
باطلاع عکاسان محترم تهران و شهرستانها می رساند که این شرکت در تعطیلات نوروزی باز بوده و آماده انجام سفارشات شما می‌باشد تلفنهای ۹٥۰۹۷۳ ـ ۹٥٥۲٦٦

همه روزتو همچو نوروز باد
بانک ملی ایران
صندوق پس انداز بانک ملی ایران

اطلاعات
صاحب امتیاز و مدیر : فرهاد مسعودی
بنیانگذار : عباس مسعودی
سال چهل و نهم
سردبیر : احمد شهیدی
محل اداره : خیابان خیام . ساختمان اطلاعات. تهران
تلفن : ۳۱۱۰۷۱ تا ۳۱۱۰۷۹
تلکس : ۲۳۳۶ ـ تلگرافی : اطلاعات ـ تهران

با مرگ ملك فیصل

جهان عرب وارد حساسترین مراحل تاریخ خود شد

گلوله‌هائی که پریروز در کاخ سلطنتی ریاض شلیک شد تنها پادشاه عربستان سعودی را نکشت ، بلکه یک عامل مهم تعدیل کننده را در شرق از میان برد و موازنه سست و ناپایدار کنونی را در خاورمیانه با خطر بزرگی روبروساخت. باین ترتیب ، مرگ ملک فیصل‌هنگامی که خاورمیانه باردیگر براثر شکست ماموریت اخیر کیسینجر دچار آشوب‌و آشفتگی شده است ، ممکن است انفجار های تازه‌ای در این منطقه بحرانی‌دربی داشته باشد.

در هرحال با مرگ پادشاه عربستان سعودی یک عصر بپایان میرسدو عصر جدیدی که هنوز سرانجام آن قابل پیش‌بینی نیست آغاز میشود.

امروزه در خاورمیانه‌همه‌چیز درمحور روش دولت‌های عربی نسبت بمسئله اسرائیل دور میزند و هنوز نمیتوان‌گفت که ملک خالدبن عبدالعزیز در چه‌راهی قدم خواهد گذاشت راه خشونت پیشه خواهد گرفت و یا بسوی صلح گام برخواهد داشت ؟

ممکن است یک انفجار داخلی در عربستان سعودی پادشاه جدید راوادار کند که در سیاست خارجی روش خشن‌تری را پیش گیرد . دراینصورت خاورمیانه یک قدم دیگر به جنگ‌نزدیک خواهد شد . دراین میان میتوان گفت که شانس از هنری کی‌سینجر وزیر امور خارجه امریکا روی گردانده‌است، چه رئیس دیپلماسی ایالات متحده سه روز پس از ناکامی در ماموریت‌خود ، با مرگ ملک فیصل روبرو شد .

در اینجا نیز ممکن است دیپلماسی شوروی با استفاده از فرصتی که پیش آمده است امتیازات تازه‌ای بدست آورد. در این شرایط میتوان گفت‌مرگ فیصل قبل از هر چیز ضربت بسیار شدیدی بود که به امریکا وارد شده است، مثل این است که در این روزها امریکا در همه جا در میدان سیاست دچار شکست شده و حوادثی که در جهان روی میدهد نفوذ واشنگتن رادر جهان و موازنه قوا بین دو ابر قدرت را بزیان امریکا بخطر میاندازد .

بنظر نمیرسد ملک خالد در سیاست عربستان سعودی تغییر زیادی بدهد ، ولی درعین‌حال هم‌احتمال نمیرودبتواند از همان نفوذ ملک فیصل درمیان‌کشور های عربی برخوردار شود .

از سوی دیگر ، جریان حوادث در عربستان سعودی پس از مرگ ملک فیصل هرچه‌باشد قدر مسلم این است که فقدان وی پس از شکست ماموریت کی‌سینجر ضربت شدیدی‌برای پرزیدنت انورالسادات بشمار میرود .

انورالسادات پس از آنکه بجای‌جمال عبدالناصر بر مسند ریاست جمهوری مصر قرار گرفت توانست به اختلافات پانزده ساله مصر و عربستان سعودی پایان دهد .

در ژوئن ۱۹۷۱ چند ماه پس ازآنکه پرزیدنت سادات قدرت را در مصر بدست گرفت ملک فیصل‌برای یکدیدار رسمی از مصر وارد قاهره شد و دو کشور با یکدیگر آشتی کردند. کمکهای مالی بیدریغ ملک فیصل بود که بمصر امکان داد حالت نه جنگ و نه صلح‌را در خاورمیانه تحمل کند .

سادات قبل از آنکه‌مقدمات حمله‌اکتبر ۱۹۷۳ علیه اسرائیل را فراهم کند پشتیبانی ملک فیصل را از نقشه‌های مصر بدست آورد و پادشاه عربستان سعودی بوی قول داد که درصورت‌لزوم به سلاح نفت متوسل خواهد شد.

بمحض اینکه جنگ اکتبر آغاز شد عربستان سعودی بقول خود وفا کردو صدور مواد نفتی را به کشور های غربی تحریم نمود و باین ترتیب به چهارمین جنگ اعراب و اسرائیل‌جنبه بین‌المللی داد .

از آن پس، پرزیدنت‌سادات چندین‌بار به عربستان سعودی سفر کرد و بدون مشورت با ملک فیصل به هیچ اقدام مهمی دست نمیزد .

در ژانویه گذشته باردیگر پادشاه عربستان سعودی نقش مهمی در راه کاهش از تشنجات خاورمیانه ایفا کرد و سوریه را قانع نمود که اجازه دهد مصر یکبار دیگر سیاست قدم‌های «کوچک» کی‌سینجر را آزمایش کند و قرارداد جدیدی درباره تخلیه قسمت دیگری از صحرای سینا با اسرائیل به امضاء برساند .

سادات در جریان ماموریت کی‌سینجر که روز شنبه گذشته با شکست روبرو شد پیوسته با ملک فیصل در تماس‌بود و درباره تحول اوضاع با وی مشورت میکرد.

محافل سیاسی قاهره معتقدند که با مرگ ملک فیصل بحران در منطقه‌عربی خاورمیانه بسرعت اوج خواهد گرفت.

تا چند روز دیگر مصر مسئله حضور نیروهای کلاه آبی سازمان ملل متحد را در صحرای سینا که مدت ماموریت آنها روز ۲۴ آوریل بپایان میرسدمطرح خواهد کرد .

اگر مصر برای سومین‌بار با تمدید ماموریت کلاه آبی‌ها موافقت کند ممکن است مورد تمسخر قرار گیرد و اگر از شوروی بخواهد از حق وتواستفاده کند یکی از موانع بزرگ‌در راه‌برگزاری جنگ جدید بین اعراب و اسرائیل از بین خواهد رفت . از سوی دیگر قرار است در ماه ژوئن کنفرانس عالی سران عرب تشکیل شود و شک نیست پس از شکست ماموریت‌اخیرکی‌سینجر دولت‌های تندرو عربی فرصت مناسبی برای محکوم کردن سیاست‌امریکابدست خواهند آورد .

در این کنفرانس خلائی که بویژه مرگ ملک فیصل در جهان عرب پدید آورده است کاملا محسوس خواهد شد .

در سر میز کنفرانس ، دیگر مردی‌که با نیروی سیاسی و اقتصادی عظیم‌خود از کشورهای میانه‌رو عرب‌حمایت‌میکرد وجود نخواهد داشت ، بعید نیست که جانشین ملک فیصل در آغاز زمامداری خود راهی را که برادرش در پیش‌پای او گذاشته است‌به‌بیماید، ولی‌درهرحال پادشاه جدید عربستان سعودی آن‌نفوذ و قدرت کلام پادشاه فقید را نخواهد داشت .

مفسر خبرگزاری فرانسه

توفان، بعداز آرامش

ملت ایران، سال‌نو را در فراغت کامل آغاز میکند. در زمینه مسائل داخلی و روابط خارجی هیچ مشکلی که برای ایرانیان نگران کننده باشد به‌چشم نمیخورد ولی صدحیف که نمیتوانیم از اوضاع جهان‌نیز بهمین کیفیت فارغ و آسوده خاطر باشیم.

در زمان ما که زندگی عالمیان بهم پیوسته و سرنوشت آنها درهم آمیخته است، امنیت وفراغت هیچ ملتی از صلح‌وامنیت بین‌المللی تفکیک‌پذیر نیست و دست‌کم، بدون آنکه دنیا از یک نظم قابل اعتماد سیاسی و اقتصادی برخوردار باشد، عوامل خوشبختی و رفاه و فراغ خاطر در هیچ کشوری کامل نمیشود.

سال گذشته را جهان ما سراسر در آشفتگی‌های اقتصادی گذرانید و از آثار ناگوار تورم وعدم توازن مالی وبازرگانی میان کشورها رنج برد، ولی از جهت سیاسی ـ بطور کلی ـ سال ۱۳۵۳ برای دنیا سال بدی نبود. سال گذشته ، تلاشهایی که بخاطر ایجاد تفاهم و همزیستی مسالمت‌آمیز از جانب قدرتهای بزرگ صورت گرفته‌بود ، تاحدودی به‌نتیجه رسید و در مراکز بحران آثار آرامش و سکون نسبی پدید آمد.

ابرقدرتها در حالت آشتی بسر میبردند. پادرمیانی قدرتهای بزرگ برای پایان دادن به مخاصمات منطقه‌یی برامیدواری جهانیان برایجاد یک جهان آرام می‌افزود. در ویتنام پس‌از سالها، صلح برقرار شده بود. اروپا در آرامش بسر میبرد. افریقا مساله حادی نداشت و در خاورمیانه چنین بنظر میرسید که گره کور روابط اعراب و اسرائیل درحال گشوده شدن است.

ولکن سال ۱۳۵۴ در شرایطی آغاز میشود که باردیگر ابرهای‌تیره از گوشه وکنار جهان سربرآورده‌اند و ازبازگشت توفان خبرمیدهند. صلح ویتنام به‌خطر افتاده است، جدال مسلحانه در کامبوج به‌اوج خود رسیده است ، مشکلاتی که در روابط امریکا و شوروی پیش آمده، از تماسهای آشتی‌جویانه این دوابرقدرت بطور محسوسی کاسته است. در خاورمیانه، باشکست ماموریت کی‌سینجر وبازگشت نومیدانه وی فرصتی که در سایه «صلح قدم به‌قدم» برای پایان گرفتن بحران فراهم‌آمده‌بود، منتفی شده است و حادثه تاسف‌آور مرگ ملک فیصل درچنین احوالی، به‌احتمال بسیار دشواریهای‌تازه‌یی برای‌جهان عرب به‌بار خواهد آورد.

آیاجهان دوباره بسوی بحرانهای سخت میرود و آیا آرامش‌نسبی که به‌دنبال سالها تلاش ، درعرصه مناسبات بین‌المللی رخ نموده بود مغلوب حوادث خواهد شد؟ این سئوالی است که آینده بدان پاسخ میدهد . ولی آرامشی که باآن زحمت فراهم شده وبدین سهولت درهم میریزد، تجربه دیگری است که نشان میدهد امنیت وثبات هرگاه بر تصمیمات جمعی مبتنی نباشد وبوسیله اکثریت ملل عالم تضمین‌نشود، استحکام چندانی نخواهد داشت. درجهان امروز، فقط به‌صلحی میتوان تکیه کرد که ریشه‌های محکم اقتصادی و سیاسی داشته‌باشد. صلحی که نه برپایه قراردادها وداد‌وستدها، بلکه براساس حق‌و عدالت استوار باشد. صلحی که همه ملل عالم در آن سهیم و ذینفع باشند وبادل وجان ازآن دفاع کنند.

شتاب آمریکا

کی‌سینجر وزیرخارجه امریکا برای جلوگیری از بسط نفوذ شوروی در جهان عرب که پس از مرگ ملک فیصل‌راه آن هموارتر شده است با عجله دست بکار شده است . وی پریشب بطور جداگانه با سفیران مصر و اسرائیل در واشنگتن مذاکره کرد.

کی‌سینجر در پی این ملاقاتها اعلام داشت کهماموریت او خاتمه یافته است فقط یک مرحله آن به نتیجه نرسیده است واو تصمیم دارد به تلاشهای خویش ادامه دهد .

کی‌سینجر دیشب نیز دریک مصاحبه مطبوعاتی اعلام کرد که با شوروی برای حل مسئله اعراب و اسرائیل تماس برقرارکرده است .

کی‌سینجر همچنین اعلام داشت که مرگ ملک فیصل سبب شده است که امریکا در تجدید نظر در سیاست خود درقبال مسئله اعراب واسرائیل تسریع کند .

پرزیدنت فورد نیز بدون اینکه قبلا اعلام شود‌سحرگاه دیروز ناگهان تصمیم گرفت معاون‌خود راکفلر را با پیامی برای ملک خالد بریاض بفرستد . راکفلر هنگامی وارد ریاض شدکه بسیاری از رهبران جهان عرب آنجا بودند با اینکه راکفلر با تاخیر به ریاض رسید و نتوانست در مراسم تدفین ملک فیصل شرکت کند ، معذلک به هدف دیگر خود که‌مذاکره با خالد و امیر فهدوسایر سران عرب بود ، رسید.

کی‌سینجرنیز از واشنگتن تماسهای خود را با کشور های عربی متمایل به آمریکا برقرارکرده است . هدف همه این تلاشها‌این است که شوروی خلاء موجود در جهان عرب رابر نکند ممکن است امریکا به اسرائیل توصیه کند که فعلا ازهرگونه اقدام تحریک‌آمیز خودداری کند زیرا هرگونه عمل‌اسرائیل‌در این شرایط به سود شوروی تمام خواهدشد و تحولاتی که اینک‌درجهان عرب قابل‌پیش‌بینی است زودتر روی خواهد داد . واین تحولات به سود امریکا نخواهد بود.

پنوم پن...

پایتختی فقط با ۴ سفارتخانه

واحدهای ارتش‌کامبوج از جنگ با خمرسرخ خسته‌شده‌اند .دیروز یک گردان کامبوجی که درساحل مکونگ و حدفاصل پایتخت‌کامبوج و رودخانه مستقر بود ، دست از جنگ کشید ، سلاحهای خود را زمین گذارد و متفرق شد .

یک واحد ۳۰۰ نفری دیگر که دستور یافته بود در شرق‌کامبوج یک موضع خمرسرخ را مورد حمله قرار دهد ، از این فرمان سرپیچی کرد و عقب نشست .

خمر سرخ که اینک به دیوارهای پنوم‌پن رسیده است دیروز ٦٤ موشک به این شهر شلیک کرد و دهها نفر را کشت و دو مدرسه را در مجاورت سفارت آمریکا ویران ساخت .

دیروز شوروی و اندونزی نیز سفارتخانه‌های خود را در پنوم‌پن تعطیل کردند ، به این ترتیب‌این پایتخت اینک فقط دارای چهار سفارتخانه است یعنی فقط با این چهار کشور رابطه سیاسی دارد : آمریکا ، کره جنوبی ، ویتنام جنوبی و تایوان .

مردم کامبوج که روزگاری آرامترین و خوشگذران‌ترین‌مردم جهان بودند ، اینک با جنگ خو گرفته‌اند و از آن هراسی‌ندارند، یک مادر و ۵ فرزندش که در منطقه تیراندازی خمرسرخ و سربازان کامبوجی گرفتار شده‌اند روی زمین دراز کشیده‌اند و منتظرند تا تیراندازی قطع شود و عازم مقصد شوند .

خبرگزاری فرانسه

امیر فهد نخست‌وزیر عربستان خواهد شد

امیر فهد ولیعهد جدید عربستان سعودی

خالدبن عبدالعزیز پادشاه جدید عربستان سعودی که به سال ۱۹۱۳ متولد شده است مردی با هوش و قاطع‌است، ولی بیماری قلبی او مانع فعالیتهای پیش‌ازحد و یا مسافرتهای متعدد به خارج میشود .

ملک خالد تحصیلات خود را در مدارس علوم دینی طی کرده است . وی میان سران قبایل عربستان سعودی نفوذ و محبوبیت خاصی دارد و همه قبایل عربستان از او حمایت میکنند .

سعودبن عبدالعزیز پادشاه پیشین عربستان ، وی را به معاونت نخست‌وزیر منصوب کرده بود و خالد این سمت را تا دو روز قبل حفظ‌کرده بود. خالد ۱۰ سال قبل از طرف ملک فیصل به ولیعهدی انتخاب شده بود .

با توجه به سابقه بیماری قلبی خالد، گفته میشود که پس از عادی شدن اوضاع‌وی برادر خود امیر فهد(ولیعهد) را به نخست‌وزیری انتخاب خواهد کرد و به این ترتیب امیر فهد که هفت سال ازملک خالد کوچکتر است امور مملکت را زیر نظر برادر اداره خواهد کرد .

ملک فیصل شخصا وظائف نخست‌وزیری را انجام میداد. امیر فهد در دوران سلطنت فیصل مشاور ویژه وی بود .

مفسر بخش عربی رادیو لندن

ترکیب کابینه پرتغال

پرتغال اینک بزرگترین عامل نگرانی جهان غرب شده است

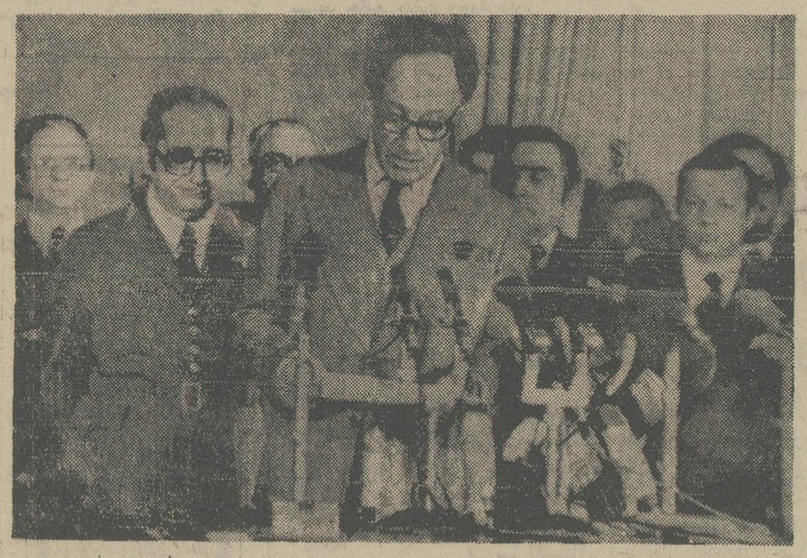

وسکوگون کالوس نخست وزیر پرتغال اسامی اعضای کابینه‌خود را اعلام میکند. در این کابینه در برابر هشت وزیر حزبی ۵ وزیر غیر حزبی و ۵ وزیر نظامی‌وجود دارد، دو وزیراز حزب‌کمونیست، دو وزیر از حزب سوسیالیست ، دو وزیر از حزب دمکراتیک‌خلق (چپگرای افراطی) ، یک وزیر از حزب جنبش دمکراتیک (چپ میانه‌رو) و یک وزیر از حزب دمکرات (میانه‌رو)انتخاب‌شده‌اند. کابینه جدید پرتغال چهار وزیر مشاور هرکدام از یک حزب چپگرا دارد. ماریو سوارز وزیر خارجه سابق که قرارداد های استقلال مستعمرات بوسیله وی امضاء شد در کابینه جدید وزیر مشاور است. وی رهبر حزب سوسیالیست پرتغال است .

ترکیب‌کابینه پرتغال غیرازوزیران مشاور از این قرار است :

وزیر خارجه : نظامی
وزیر اقتصاد : حزب دمکرات (میانه‌رو)
وزیر دارائی : منفرد
وزیر صنایع : منفرد
وزیر کشاورزی : منفرد
وزیر تجارت خارجی : منفرد
وزیر کار : نظامی
وزیر امور اجتماعی : حزب دمکراتیک خلق
وزیر دفاع : نظامی
وزیر داخله : نظامی
وزیر دادگستری : حزب سوسیالیست
وزیر حمل و نقل : کمونیست
وزیر آموزش و پرورش :نظامی
وزیر قلمروهای ماوراء دریاها : منفرد .

به این ترتیب وزارتخانه های مهم به نظامیان سپرده شده‌است. نخست وزیرپرتغال‌که یک‌نظامی (سرتیپ) چپگرا است ضمن اعلام اسامی اعضای کابینه‌جدید خود گفت : پرتغال تصمیم ندارد از ناتو خارج شود و یا به‌صورت «جمهوری خلق» درآید .

بررسی اعضای کابینه پرتغال از آن جهت اهمیت دارد که اینک بزرگترین مسئله و عامل نگرانی جهان غرب شده است .

آسوشیتدپرس

ویت کنگ پایتخت امپراطوران هندوچین را تصرف کرد

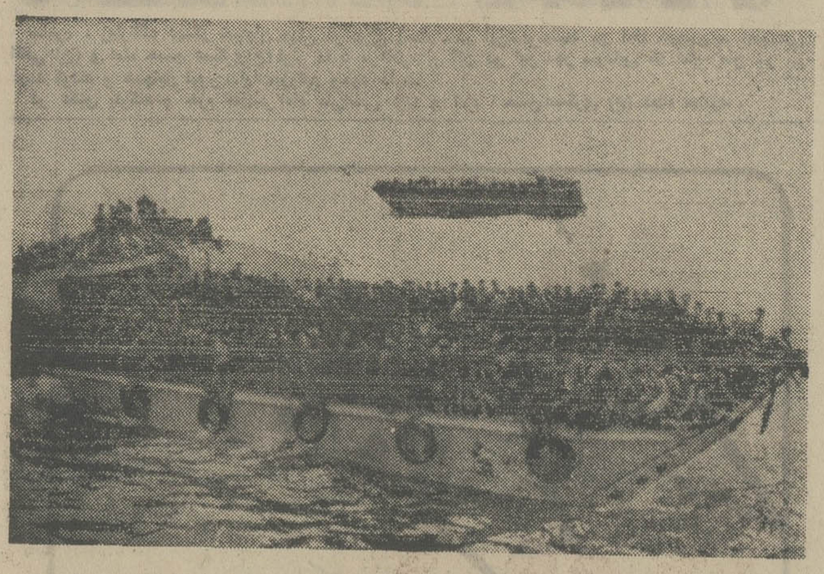

دیروز هوئه ـ شهر تاریخی هندوچین‌وپایتخت‌سابق‌امپراطوری شهر قصرها ، درّها و معبدهای قدیمی ـ به دست ویت‌کنگ‌افتاد. ویت‌کنگ با تصرف این شهر ، اینک میتواند دارای یک پایتخت معروف شود. هوئه از این نظر که نزدیک خاک ویتنام شمالی است، برای ویت‌کنگ منطقه امنی بشمار میرود . این شهر در کنار یک رود پر آب و در ساحل دریا قرار گرفته است . فرانسویان در قرن هیجدهم با تصرف این‌شهر بر منطقه هندوچین شرقی(ویتنام امروزی ـ لائوس و کامبوج) مسلط شدند .

ویت‌کنگ چند سال قبل نیز یکی دو روز هوئه را تصرف کرد ، ولی تفنگداران دریائی امریکاآنرا پس گرفتند ، لکن اینک درویتنام خبری از تفنگدار آمریکائی‌نیست. ویت‌کنگ بدون اینکه تلفات‌سنگینی متحمل شود ، اینک سراسرمرکز و شمال ویتنام جنوبی به‌استثنای دانانگ (بندر ۵۰۰ هزار نفری) را تصرف کرده است .

هوئه، پلیکو و کونتوم حتی‌بدون جنگ تسلیم شده‌اند ، دولت‌ویتنام جنوبی تصمیم گرفته است از دانانگ دفاع کند،ولی معلوم‌نیست که تاچه حد موفق خواهد شد.

محصول این زدوخوردها یک میلیون آواره است که محافل سایگون (ضد دولت) میگویند به مخصوصا فرارازهوئه شگفت‌انگیز است . در این شهر دویست‌هزار نفری فقط ۱۵ هزار نفر باقی مانده‌اند . دولت ویتنام جنوبی کشتی و کامیون و دولت‌آمریکا هواپیما دراختیار فراریان گذارده است تا به منطقه «دلتا» بروند . عکس ، گوشه‌ای از فرار مردم هوئه را با کشتی از این شهر نشان میدهد . کشتی‌ها پر از فراریان است . یکی از این‌کشتی ها پس از دور شدن از ساحل به علت کثرت‌مسافر وسنگین‌شدن وزن غرق شد و دهها نفر جان سپردند .

رویتر

مقالات کوچک از روزنامه‌های بزرگ

DAILY EXPRESS
قتل ملك فیصل دربدترین زمان

باقتل ملک فیصل پادشاه عربستان سعودی، دربدترین زمان‌ممکن، محترم‌ترین وقدرتمندترین شخصیت جهان عرب از صحنه خاورمیانه محو شد.

درست است که پادشاه مقتول، دشمن تسلیم ناپذیر اسرائیل‌و رهبر اصلی سرزمین‌های عربی نفت‌خیز بود، اما در عین حال‌دوست صمیمی آمریکا بود وبه‌شدت در برابر گسترش نفوذ شوروی در خاورمیانه مقاومت می‌ورزید وبرای عناصر افراطی عرب مانندترمزی عمل می‌کرد.

علاوه برتمام اینها، او برای نوسازی وثبات سیاسی مملکت خود، نیروی نافذی بشمار می‌آمد.وبه‌راستی مایه تاسف است که او درست هنگامی به‌قتل رسید که نفوذ آرام کننده اوبسیار لازم به‌نظر می‌رسید.

The Daily Star
بزرگترین ضد کمونیسم

با مرگ فیصل بزرگترین «ضدکمونیسم» از دست رفت ، بااینکه او با تحریم صدور نفت مسئله بزرگی بوجود آورد ، معذلک چون مخالف سرسخت کمونیسم بود از این لحاظ در جهت سیاست‌امریکا گام برمی‌داشت .

مخالفت ملک‌فیصل با کمونیسم ناشی از تعصب و علائق‌مذهبی وی بود در جهان عرب بعد از ملک فیصل ، فقط قذافی این‌چنین تعصب مذهبی دارد وپای بند تعالیم اسلامی است .

Herald Tribune International
سایه تشنج

قتل ملک فیصل، چند روز پس از شکست ماموریت کی‌سینجر، بیش از پیش سایه تشنج را برجهان عرب می‌گستراند . با مرگ ملک‌فیصل «دولت‌آمریکا» و «رهبرمیانه‌روها» ، کشمکش جناحهای مختلف جهان عرب ورقابت دو ابرقدرت گسترش خواهد یافت ،ملک فیصل بانفوذ کلام خود وزنه‌ای بود که دیگر نیست ؟

THE TIMES
نفت

اکنون، وظیفه آمریکا کمک به‌ایجاد اوضاع و احوالی است که صرف نظر ازقتل‌ها، انقلاب‌ها ، جنگ‌ها ، یاهجایع دیگری که درکشور های عربی، روی میدهد، ادامه واردات نفت به‌دنیای غرب راتضمین کند.

پیشنهاد پرفسور موریس ادلمن،کارشناس مشهور انستیتوی تکنولوژی ماساچوست مبنی براین که آمریکا واردات نفتی خود را محدود کند ، ممکن است جهت جدیدی به سیاست نفتی بدهد، اما قتل ملک‌فیصل نشان میدهد که‌نمیتوان فقط به‌رقابت مربوط به نرخ درمیان کارتل‌های نفتی امیدوار بود. یک استراتژی امیدبخش دیگر برای آمریکا این است‌که سعی کند به‌تولید کنندگان نفت در مناطق غیر خاورمیانه برای وارد کردن نفت به‌آمریکا، اهمیت بیشتری‌بدهد. درست است که هریک از این کشورها (کانادا، اندونزی، ونزوئلا، نیجریه، مکزیک واکوادور) هدف‌های مالی خاصی برای خوددارد، اما واقع امر این است در دنیائی که در بحران نفت غرق است،کارتل نفت، دیر یازود‌باید درهم‌شکسته شود و مرگ ملک‌فیصل ممکنست این درهم شکستگی راتسریع کند.

THE TIMES
بدعهدی آمریکا

کمونیست‌ها، ایالت‌های متعددی را در ویتنام جنوبی‌تسخیر کرده‌اند و در کامبوج تا دیوارهای پنوم‌پن پیش تاخته‌اند . این،یک جنگ پارتیزانی نیست. این نبردی است که در آن سلاحهای جدید امریکایی ـ سلاح‌هائی که در سالهای اخیر پدید آمده وکامل شده ـ ممکن است اثر قاطعی در جلوگیری از حمله کمونیست‌ها داشته‌باشد ـ چرا از این سلاحها استفاده نمی‌شود ؟

یک دلیلش این است که مردم امریکا مخالف گرفتار شدن مجدد در آسیای جنوب شرقی هستند و بسیاری از آنها عقیده دارند که نبردهای ویتنام جنوبی وکامبوج ، جنبه کاملا داخلی دارد ورژیم های ویتنام جنوبی و کامبوج را فاسد وورشکسته می‌دانند.اما، این امر، در این واقعیت تغییری نمیدهد که اکنون سابقه خطرناکی از بدعهدی امریکا که مسئولیتهای تعهدی خود را نسبت به‌متحدانش‌رها کرده است . برجای گذارده شده است.

اسرائیلی‌ها، از این واقعه تلخ، درآسیای جنوب شرقی، عبرت میگیرند. آنها می‌پرسند، چگونه میتوان به‌قول امریکا متکی بود؟ اما امریکا که طی ۳۰ سال‌گذشته، در حوادث بحرانی زیادی پایداری فراوان بخرج داده است،ازچنین بدعهدی متزلزل‌نخواهدشد.

خلاء سیاسی در جهان عرب

با قتل ملک فیصل اینک دنیا دربرابریک علامت سئوال قرار گرفته است . خلاء سیاسی بوجود آمده از مرگ ملک فیصل را در جهان عرب چه کسی پر خواهد کرد ؟

ناظران سیاسی جملگی بر این عقیده‌اند که مرگ ملک فیصل شکاف عمیقی بین جناحهای میانه‌رو و دست راستی‌ازیکطرف و چپگراها از طرف دیگر در جهان عرب پدید خواهد آورد . زیرا پادشاه فقید عربستان سعودی که یک رهبر محافظه‌کار ضد کمونیست بود یک عامل ایجادهم‌آهنگی بین جناحهای سیاسی جهان عرب نیز بود.

قتل ملک فیصل چنان غافلگیر کننده بود که هنوز محافل سیاسی جهان بدرستی قادر نیستند نتایجی را که نبودن‌ملک‌فیصل در صحنه سیاسی جهان عرب ایجاد خواهد کرد تجزیه و تحلیل کنند . آیا مرگ فیصل مسیری را که خاورمیانه عربی در کشمکش بزرگش با اسرائیل در پیش گرفته بود، تغییر خواهد داد ؟ آیا در سیاست خارجی عربستان اثر خواهد گذاشت و یا اینکه جهان عرب براهی خواهد رفت که پادشاه فقید عربستان با آن موافق بود ؟

روزنامه های مهم جهان عرب با اینکه درگذشت ملک فیصل را با تیترهای درشت منعکس کردند ، اما هیچکدام هنوزبدرستی عواقب قتل ملک فیصل و خلاء وجود او در صحنه متشنج جهان عرب را تفسیر نکرده‌اند ، لکن آنچه که روشن است اینست که مرگ ملک فیصل در مسائل سیاسی کشورهای عربی اثراتی شگرف خواهد داشت و از آنجا که ملک فیصل رهبر بزرگترین کشور تولید کننده نفت بود، انکار نمیتوان کرد که مرگ او ممکن است در تحولات نفتی جهان نیز بی‌تاثیر نباشد ، زیرا بلافاصله پس از انتشار گزارشهای مربوط به قتل ملک فیصل دلار و سهام نفتی در بورسهای بین‌المللی تنزل نمود و ناظران اقتصادی نظر داده‌اند که مرگ ملک فیصل ضربه بزرگی بر اوضاع اقتصادی جهان وارد کرده است .

یا در نظر گرفتن این مسئله که رهبر فقید عربستان سعودی از جمله مدافعان سرسخت بازگردانده شدن سرزمینهای اشغالی اعراب و احقاق حقوق ملت‌فلسطین بود، میتوان پیش‌بینی کرد که با کشته شدن او ممکن است ضربه بزرگی بر یکپارچگی جهان عرب وارد آید .

پس از جمال عبدالناصر ملک فیصل بزرگترین رهبر جهان عرب بود . هنگامیکه بین دو کشور عربی یا جناحهای مختلف سیاسی اختلاف نظرهای شدید بروزمیکرد این ملک فیصل بود که با میانجیگری می کوشید نظرات آنها را بهم نزدیک کند و اختلافهارا از میان‌بردارد . پادشاه‌عربستان سعودی با یاریهای برجسته‌ای که به‌کشور های درگیر جنگ با اسرائیل به ویژه مصر میداد ، پیوسته جبهه اعراب را دربرابر اسرائیل تقویت مینمود و میتوان این نظر اکثر ناظران سیاسی را تائید کرد که خلاء پیدا شده در جهان عرب پس ازدرگذشت ملک فیصل به این زودیها پر نخواهدشد.

مفسر رویتر

اخبار کوتاه ورزشی

«تقی اکبری» مربی شد

«تقی‌اکبری» بازیکن سرشناس تیم ملی تنیس که سال‌پیش از طرف فدراسیون تنیس ایران برای شرکت در یک کلاس مربیگری به‌لندن (پایتخت انگلستان) فرستاده شده بود،به‌تهران بازگشت .

«اکبری» ضمن گذراندن دوره این کلاس موفق‌بدریافت گواهینامه مربیگری گردید و بزودی در کلاس تربیت و تعلیم مربی تنیس که بوسیله فدراسیون تشکیل میشود، به تدریس مشغول خواهد شد.

لیدز - ایپسویچ دردیدار چهارم !

سومین دیدار تیمهای لیدز یونایتد وایپسویچ در کادر بازیهای مرحله یک چهارم نهائی مسابقات فوتبال جام حذفی باشگاههای انگلستان بازهم بانتیجه مساوی بپایان رسید وباین ترتیب ۲تیم برای سرنوشت بار دیگر برابریکدیگر قرارخواهند گرفت !

دیدار اول ایندو صفر - صفر خاتمه پذیرفت و مسابقه دوم با مساوی ۱-۱ همراه بود و بازی سوم نیز بدون گل پایان یافت و دوتیم بعدازظهر ۵شنبه در استادیوم«لسترسیتی» چهارمین مسابقه را برابرهم برگزار خواهند کرد.

ضمنا درکادر دیدارهای جام‌قهرمانی باشگاههای‌انگلستان دیدارهائی برگزار شدکه طی آنها این نتایج بدست آمد :

بیرمنگام در برابر کارلایل ۰-۲ بهپیروزی رسید و تیم صاحب نام لیورپول حریف پرقدرت خود «نیوکاسل» را ۰-۴ بزانو درآورد.

مسابقات کشتی فرنگی جوانان ایران

خراسان در انتظار عنوان قهرمانی

اصفهان قهرمان سال گذشته علیرغم بخدمت داشتن ملی‌پوشی چون مرادعلی شیرانی وتهران با برخورداری از ستارگان مرکز نشین ، طول دوره های مقدماتی کم فروغتر ازجوانان خراسانی بوده‌اند .

امشب مسابقات کشتی فرنگی قهرمانی جوانان ایران که از روز چهارم فروردین ماه ، دراستادیوم رضا پهلوی شهرستان بابل آغاز شده است به پایان میرسد .

در این دوره مسابقات که ۱۶۴ شرکت کننده از ۲۰ استان و فرمانداریکل در آن‌حضور دارند، تیمهای خراسان - اصفهان - خوزستان و تهران مدعیان بزرگ قهرمانی بشمار می‌آیند . که در این بین اصفهانیها علیرغم بخدمت داشتن چند مهره نام‌آور مشکل بتوانند از عنوان قهرمانی سال پیش خود دفاع کنند ، چرا که خراسانیها بافروغی تحسین انگیز طول روزهای‌گذشته نمایشی برتر از تهرانیها - خوزستانیها و اصفهانیها ارائه کرده‌اند .

تیم تهران که در پایان روزهای سال گذشته کشتی‌گیر خوب ۹۰ کیلو خود هاشم کلاهی را بعلت آسیب دیدگی از کف داد این بار برخلاف نام بزرگش آنچنان‌نقشی کوبنده نداردو همچنانکه دراهواز تیم تهران در مقابل شهرستانیهاکم فروغ بود، این بار مرکز نشینان نشانی از قهرمانی با خود ندارند. حضور چهره هائی‌چون مرادعلی شیرانی - غلامرضا قصاب - خدابخش عفت‌دار ،قدرت‌اله‌عرب- احمد رضا محمدی - داودخانعلی زاده بر هیجان مبارزات افزوده است .

امیدها

هیات برگزار کننده مسابقات با دقت نظر فراوان مسابقات را تاکنون اداره کرده است و نتایج بدست آمده و نبودن اعتراض طول مبارزات نشانه راستینی از تسلط مسئولین بر مسابقات این دوره است . با این خصوصیات امید های اوزان دهگانه از این قرارند .

در ۴۸ کیلو امیری ، مرتضی کلگین‌نما ، محمد علی شاهدنواز از گیلان ، اصفهان و آذربایجان شرقی درخشش چشم گیری داشته‌اند .

کلگین‌نما بعد از درخشش در دوره اول در مبارزه دوم محمد حسین جنتی شرکت کننده خوب استان مرکزی را شکست داد . در حالی که شاهد نواز نیز در یک دیدار پرتحرک حسین‌میبادی شرکت کننده خراسانی را شکست داد و امیری بر پلنگکش غلبه کرد .

شیرانی یکه‌تاز است

در ۵۲ کیلو مراد علی شیرانی یکه‌تاز است . کشتی‌گیر ملی‌پوش اصفهانی که رقیبی برای خود نمیشناسد طول مبارزات برتری مطلق خود را نمایان ساخته‌است. مظفر اژدری ازخراسان ،بهروز دانش از تهران ، عباسعلی جنگ از استان مرکز حریفان نزدیک شیرانی بشمار می‌آیند .

علی اصغر صالحی فر همان اصفهانی شگفتی آفرین که در مسابقات انتخابی حسین تورانیان قهرمان آسیا را شکست داد ، این بار در صحنه‌جوانان در ۵۷کیلو میدرخشد . حریف نزدیک او محمد بناء کشتی‌گیر تهرانی است که پایه‌های او بجلو گام برمیدارد ، مشهدی اسماعیل از استان مرکز ، رضا فزونی از خراسان‌مهره‌های موفق دیگر هستند .

غلامرضا قصاب و احمد رضا محمدی کشتی‌گیران‌خوب فرنگی‌ایران در وزنهای ۶۲ و ۵۷ کیلو ، این‌باردر ۶۲ کیلو رویاروی هم قرار گرفتند . مبارزه این دو روشنگر سرنوشت مقام‌قهرمانی ۶۲ کیلو ست. محمدی سمت راست و قصاب چپ‌مشخص هستند .

نبرد بزرگ

نبرد بزرگ در ۶۲ کیلو بین دو چهره جوان کشتی فرنگی ایران است . غلامرضا قصاب مردی که در جام روژمکولن صاحب مدال برنز ۶۲ کیلو شد ، احمد رضا محمدی دارندممدال‌نقره۵۷کیلو را برای دفاع از عنوان قهرمانی در مقابل دارد وبی گمان چهرپیروز دیدار این دو مقام قهرمانی را صاحب خواهد کرد .

در این وزن مح ضرده مامقهد غدصا

در این وزن محمد رضا مقدم از استان مرکز نیز بدنبال این دو در جستجوی مقام سوم است .

در۶۸کیلو‌جعفر علیزاده‌کشتی‌گیر تهرانی و صادق شریفیان شانس بیشتری دارند ، در حالی که‌حادثه بزرگ با شکست ضربه فنی‌علیزاده مقابل مجتبی بخشی کشتی‌گیر لرستانی سرنوشت این وزن را در ابهام گذارد .

عفت دارو خانعلی زاده

خدابخش عفت‌دار کشتی‌گیر نو-رسیده و قدرتمند خراسانی که در دیدار های انتخابی بر داود خانعلی‌زاده پیروز شد ، این بار هم بر سر کسب مقام قهرمانی با کشتی‌گیر تهرانی در جدال است

هردو نفر شایسته و پر فروغ در مبارزات ظاهر شده‌اند.عفت‌دار به قدرت و خانعلی‌زاده بتکنیک خود امید دارند و هر یک در جستجوی سکوی نخست هستند.

در ۸۲ کیلو قدرت‌اله عرب بخت زیادتری نسبت بدیگران دارد ، نلمان محسن‌وند ، علی اکبرخادم مشکین و غلامرضا نوری سایر چهره های قابل بحث بشمار می-آیند .

در ۹۰ کیلوتهران بعد از آسیب دیدگی هاشم کلاهی ، امیدی به پیروزی ندارد،خاصه اینکه‌یوسف میرزاپور در مصاف‌باکاظمشاهرخی شرکت کننده مازندرانی مغلوب شد .

سهراب ساکی از خوزستان ، جواد افشارپور از خراسان امید های بزرگ بشمار می‌آیند .

کیوان دورباش از اصفهان ، فرهنگنیا از استان‌مرکز ،غلامرضا لحیمچی از مازندران امید های شناخته شده ۱۰۰ کیلو هستند .

در گروه فوق سنگین نزدیکی قدرتها شانس را به تساوی‌میان مدعیان تقسیم کرده است . فینال مسابقات از ساعت ۵ بعد از ظهر با حضور دکتر محمد توکل‌رئیس تازه فدراسیون‌کشتی آغازخواهد شد.

فوتبال باشگاههای اسپانیا

در بیست‌و‌پنجمین روزمسابقات فوتبال جام قهرمانی باشگاه های اسپانیا تیم رئال مادرید باپیروزی ۱-۳ در خانه«بتیس» همچنان موفقیت تحسین‌انگیز خود درصدر جدول بازیها را حفظ کرد.

«رئال مادرید» این هفته در حالی به‌دیدار «بتیس» رفت که ۳۸ امتیازاز۲۴ دیدارگذشته‌اش بدست اورده بودو نزدیکترین تعقیب کننده‌اش «ساراکوز»بود که ۲۹ امتیاز داشت .

تیم «بارسلون» فاتح جام قهرمانی فصل گذشته کـه بازیگری چون «جان‌کرایفـ» هلندی رابخدمت دارد دربرابر «لاس پالماس» به شکست ۰-۱ تن در داد، در حالیکه هفته پیش ۰-۱ اتلتیکو مادرید را مغلوب کرد.

پرگل‌ترین دیدار روزبیستو پنجم را اسپانول و اتلتیکـو بیلبائو برگزار کردند که طول آن ۷ گل ردوبدل شد .

نتایج دیدارهای انجام شده

رئال سوسیداد صفر - الش صفر

گرانادا ۲- رئال مورسی۱

بتیس ۱- رئال مادرید ۳

اسپانول ٤- اتلتیکوبیلبائو۳

اتلتیکو مادرید ۲- مالاگا ۱

سالامانکا ۱- اسپورتینگ‌صفر

هرکولس ۲- و النس ۱

لاس پالماس ۱- بارسلون‌صفر

اطلاعیه شرکت سهامی عام
بانک ایران و خاورمیانه

مجمع عمومی فوق‌العاده‌صاحبان سهام بانک مورخ ۲۷ بهمن‌ماه۱۳۵۳ تصمیماتی در مورد افزایش سرمایه بانک اتخاذ نموده که بـرای اطلاع سهامداران بانک‌وعامه مردم بشرح زیر آگهـی میشود :

۱- سرمایه بانک با افزوده‌شدن ششصد میلیون ریال از طریق صدور سهام جدید بمبلغ یك میلیاردریال برسد

۲- صاحبان سهام بـانك‌انصراف خود را ازاعمال‌حق تقدم نسبت بمبلغ یکصد وهفتاد میلیون‌ریال‌ازسرمایه افزوده‌که ۱۷۰۰۰ سهم ده‌هزار ریالی با نام جـدید را مشتمل خواهد بود اعـلام‌داشتندو این سهام بترتیب زیر به عموم عرضه خواهد شد.

الف - مبلغ پنج‌میلیون ریال‌مشتمل بر ۵۰۰ سهم ده هزار ریالی با نام بـه کارکنان ایرانی بانك به قیمت اسمی . هرکارمند میتواند ظرف مهلت پـذیره‌نویسی به شعبه مرکزی بانك ایران و خاورمیانه واقع در خیابان لاله‌زار کوچه برلن مراجعه و به تناسب سابقه‌خدمت و رعایت سایر ضوابطی که‌در نظرگرفته شده بین یك‌تا ده‌سهم از سهام جدید بانك را بموجب ورقه تعهد خرید سهم پذیره‌نویسی نموده و بهای آنرا بحساب‌شماره ۳۰۰ افزایش سرمایه بانك نقدا پرداخت نماید .مهلت پذیره نویسی دوماه از تاریخ شنبه۲۳ فروردین ماه۱۳۵۴ خواهد بود .

ب - مبلغ‌یکصدو شصت و پنج‌میلیون ریال مشتمل بر ۱۶۵۰۰ سهم‌ده هزار ریالی با نام به سایر طبقات مردم‌از طریق بورس اوراق بهادار تهران به نرخ معاملاتی روز با درنظرگرفتن اینکه‌آخرین نرخ معامله سهام بانك دربورس از قرار هر سهم ۱۴ر۲۵۰ ریال مربوط به ۱ر۱۰ر۱۳۵۲ بوده است .

خریداران میتوانند ظرف مهلت‌پذیره‌نویسی به بورس اوراق بهادار تهران واقع در خیابان سعدی جنوبی‌ساختمان تقی‌نیا مراجعه و بین یك تـا سیصد سهم از سهام جدید بانـك رابموجب ورقه تعهد خرید سهم پذیره-نویسی نموده و بهای‌آنرا بحساب‌شماره ۲۰۰ افزایش سرمایه بانك ایران و خاورمیانه نقدا پرداخت نمایند . مهلت پذیره‌نویسی هفتاد روز از تاریخ شنبه ۲۳ فروردین‌ماه ۱۳۵٤ خواهد بود .

مبلغی که مازاد برقیمت اسمی‌سهام‌از اینطریق حاصل میشود بحساب ذخائر بانك منظور خواهد گردید .

- اجازه انتشار اعلامیه پذیره‌نویسی سهام جدید تحت شماره ۶ر۲۰۵۸۷- ۱۸ر۱۲ر۱۳۵۳ توسط اداره کل ثبت‌شرکتها و مالکیت صنعتی صادر شده‌و اعلامیه پذیره‌نویسی قریبا در همین‌روزنامه و نیز در روزنامه های کیهان و آیندگان منتشر خواهد شد .

- در صورتیکه تمامی سهام عرضه شده به عموم زودتر از مهلت مقرر‌پذیره نویسی شود عرضه از همان موقع قطع خواهد شد .

۳- مبلغ چهارصدوسی میلیون‌ریال‌ بقیه سرمایه افزوده با رعایت حق تقدم خرید صاحبان سهام به ترتیب زیر به‌آنان عرضه خواهد شد .

الف - مبلغ دویست و چهل‌میلیون ریال مشتمل بر ۲۴۰۰۰ سهم ده هزار ریالی با نام به سهامداران ایرانی بانك‌ به قیمت اسمی . سهامداران ایرانی که نامشان تا آخر وقت‌اداری روز پنجشنبه ۱۴ فروردین‌ماه ۱۳۵۴ در دفتر ثبت سهام بانك بعنوان سهامدار قید شـده باشد میتوانند ظرف مهلت پذیره‌نویسی به شعبه مرکزی بانك ایران و خاورمیانه‌واقع در خیابان لاله‌زارکوچه برلن‌مراجعه و در برابر هرسهم یك سهم جدید بـه موجب گواهینامه حق خرید سهم‌که‌باید به بانك ارائه شود پذیره‌نویسی نموده‌و بهای آنرا بحساب‌شماره ۱۰۰افزایش سرمایه نقدا پرداخت نمایند . مهلت پذیره‌نویسی دوماه از تاریخ شنبه ۲۳ فروردین‌ماه ۱۳۵۴ خواهد بود .

ب- مبلغ یکصدو نود میلیون ریال مشتمل بر ۱۹۰۰۰ سهم ده هزار ریالی با نام به سهامداران خارجی بانك‌بقیمت اسمی . سهامداران خارجی که نامشان تا آخر وقت اداری روز پنجشنبه ۱۴ فروردین ماه ۱۳۵۴ در دفتر ثبت سهام بانك بعنوان سهامدار قید شده باشد میتوانند ظرف مهلت پذیره‌نویسی بـه شعبه مرکزی بانك ایران و خاورمیانه واقع در خیابان‌لاله‌زار کوچه برلن‌مراجعه و دربرابر هر سهم‌یك‌سهم و ۳شانزدهم سهم بموجب گواهینامه حق خرید سهم که باید به بانك ارائه شود پذیره‌نویسی نموده و بهای آنرا بحساب شماره ۱۰۰ افزایش سرمایه نقدا پرداخت نمایند . مهلت پذیره‌نویسی دوماه از تاریخ‌شنبه ۲۳ فروردین ماه ۱۳۵۴ خواهد بود .

- حق‌تقدم مذکور در این ماده ظرف مهلت‌پذیره‌نویسی قابل‌نقل‌و انتقال‌بوده و منتقل‌الیه چنین حقی میتواند ظرف همان مدت بهمان ترتیبی که برای‌صاحب سهم مقرر شده این حق را اعمال‌نماید.

- گواهینامه های‌حق‌تقدم خریدسهم قبل‌از تاریخ بیست‌و سوم فروردین ۱۳۵۴ توسط پست سفارشی بـرای سهامداران بانك به‌آخرین نشانی مقید در دفتر ثبت سهام بانك ارسال خواهد شد و چنانچه نشانی صاحبان سهام تغییر کرده باشد بایستی بانك رابموقع از نشانی جدید آگاه فرمایند .

- در صورتیکه سهامداران بانـك تا پایان مهلت پذیره‌نویسی حـق تقدم خود را اعمال ننمایند گواهینامه‌حق‌تقدم خرید آنها از درجه اعتبار ساقط خواهد گردید و سهام باقیمانده از طریق‌بورس اوراق بـهادار تهران‌به عامه عرضه‌خواهد شد .

بانك ایران وخاورمیانه

سیزدهمین دوره بازیهای دانشگاهها ومدارس عالی ایران

دیدارهای مقدماتی پایان گرفت

دیدار هی مقدماتی مسابقات تیمی بازیهای دانشگاهها و مدارس‌عالی ایران پایان‌گرفتو تیمهای‌برگزیده برای مرحله نهائی شناخته شدند.

فوتبال

دیدار های فوتبال که با شرکت ۱۶ تیم در چهار گروه بصورت دوره‌ای آغاز گردیده بود ، با انجم ۸ مسابقه دیروز خاتمه پذیرفت وتیمهای اول و دوم‌هر گروه شانس حضور در مرحله بعد را بدست آوردند که در دو گروه بشکل‌دوره‌ای‌دیدار میکنند. نتایج بازیهای برگزاری دیروز بین ترتیب میباشد :

● مدرسه عالی‌پارس ۲- مدرسه عالی ادبیات و زبانهای خارجی صفر،دانشگاه پهلوی ۱-دانشگاه تهران ۲، مدرسه عالی ورزش صفر - دانشگاه اصفهان صفر ، مدرسه عالی همدان ۱- دانشگاه صنعتی آریامهر ۲، دانشگاه‌تربیت معلم صفر - دانشگاه ملی صفر ، مدرسه عـالی ترجمه صفر - مدرسه عالی بیمه صفر، مدرسه عالی بازرگانی صفر ،مدرسه‌عالی مدیریت شمال صفر ، دانشگاه فردوسی ۱- دانشگاه آذرآبادگان ۲ .

ردهبندی گروهها درپایان‌مسابقات مقدماتی:

گروه اول : ۱- دانشگاه‌صنعتی آریامهر ۲- مدرسه عالی ورزش ۳-دانشگاه اصفهان۴- کشاورزی همدان .

گروه دوم:۱- دانشگاه تهران ۲- مدرسه‌عالی‌پارس ۳- دانشگاه پهلوی ۴- ادبیات و زبانهـای خارجی.

گروه سوم : ۱- مدرسه عالی بازرگانی ۲- آذرآبادگان ۳- مدیریت‌شمال۴-دانشگاه‌فردوسی.

گروه چهارم: ۱- دانشگـاه تربیت معلم ۲- مدرسه عالـی ترجمه ۳- دانشگاه ملی ۴-مدرسه عالی بیمه.

تیمهای اول ودوم چهار گروه در ۲ دسته چهار تیمی قرار داده خواهند شد و بازیهااز روزشنبه آغاز میگردد.

والیبال

دختران : بازیگران اولین‌دیدار دیروز دانشگاه پهلوی شیراز و مدرسه عالی بازرگانی بودند کـه شیرازیها ۰-۲ بـازی را بردند و

آذرآبادگان دیشب ۱-۲ بردانشگاه پهلوی پیروز شد، عکس صحنه‌ای‌از این بازی است که‌مهاجم آذرآبادگان (پیراهن تیره) توپرا از دفاع حریف گذرانده است.

در پایان دیدارهای دیروز تیمهای برگزیده از مرحله مقدماتی تعیین گردیدند .

نتایج بازیهای انجام شده :

● دانشگاه پهلوی شیراز - مدرسه عالی بازرگانی ۰-۲پهلوی دانشکده علم و صنعت - دانشگاه آذرآبادگان ۰-۲ آذر آبادگان دانشگاه ملی - علوم ارتباطات اجتماعی ۰-۲ ملی ، مدرسه‌عالی دختران - مدرسه عالی ترجمه ۰-۲ ترجمه،مدرسه عالی ورزش - پرستاری رضا شاه کبیر ۰-۲ ورزش، پرستاری ۲۵ شهریور کرمانشاه - دانشگاه تهران بنفع تهران، صنعتی‌آریامهر- فردوسی ۰-۲ فردوسی .

● تیمهای دانشگاه تهران - مدرسه عالی ورزش - دانشگاه فردوسی - دانشگاه ملی - تربیت معلم ، مدرسه عالی ترجمه - مدرسه عالـی دختران و آذر آبادگان به مرحله دوم راه‌یافتند.

پسران : بازیهای انجام شده: مدرسه عالی علوم اجتماعی و اقتصادی قزوین - مدرسه عالی ترجمه ۰-۲ ترجمه ، دانشگاه آذرآبادگان- دانشگاه پهلوی۱-۲ آذرآبادگان .

● تیمهای دانشگاه تهران - مدرسه عالی اقتصاد و ریاضیات کرج ، مدرسه عالی ورزش ، دانشگاه ملی، دانشگاه تربیت‌معلم، دانشگاه اصفهان به مرحله بعد رسیدند .

جناب‌آقای امیرعباس هویدا نخست‌وزیر محبوب ودبیر کل‌حزب رستاخیزملی‌ایران

به پیروی از راهنمائیهای خردمندانه شاهنشاه آریامهر باکمال افتخار وابستگی مهندسین‌وکارمندان این شرکت رابه حزب‌رستاخیز ملی ایران اعلام‌میدارد.

شرکت سهامی خاص گارنی

آغاز هفته دوم نمایش در

سینماحافظ

(نمایش دهنده محصولات ممتاز سینمای هند)

یك پدیده بی‌همتا از سینمای هند که زیباترین رقص ها آواز ها در پرشکوه ترین صحنه‌ها و مجلل ترین دکورها چشمها را خیره میکند .

آغاز هفته دوم نمایش

برنامه اختصاصی نوروزفقط

سینماهمای

نمایش دهنده محصولات ممتاز سینمای هند

اثری شگرف و پر تحرك از ماجرائی عجیب که از اولین‌تا آخرین صحنه تماشاچی را جلب میکند .

فیلمی که هر کس در هر سن و سالی از تماشای آن لذت خواهد برد .

فوتبال جام تخت جمشید

امروز:پاس-تاج
فردا:پرسپولیس-ملوان

پاس

جام تخت‌جمشید

پاس و تاج آغازگر دیدارهای سومین هفته بازیهای فوتبال‌جام تخت جمشید میباشند که بعد از ظهر امروز در استادیوم امجدیه برابر یکدیگر قرار میگیرند.

دیدار پاس و تاج درشرایطی برگزار میگردد که مسابقات جام تخت جمشید یک هفته بخاطرایام نوروزی تعطیل بود، گذشته از بازی تاج و پاس که تنها بازی امروز میباشد فردا شش دیدار دیگر در تهران، اصفهان،مشهد، بندرپهلوی و اهوازانجام میشود.

از جمع ۸ مسابقه روز سوم، دیدار برق شیراز و هما که‌قرار بود فردا (جمعه)در شیرازبرگزار گردد بدرخواست برقیها بتعویق افتاد، ۷ بازیکن برق شیراز در خدمت تیم ملی جوانان هستندکه در حال حاضر در اردو بسر میبرند وبااین حساب که تیمملی جوانان ایران هفته آینده برای شرکت در مسابقات قهرمانی جوانان آسیا بکویت خواهد رفت ، میتوان‌انتظار داشت بازی های برق تابازگشت تیم جوانان بتعویق بیفتد.

پیکار های حساس

از بازیهای روز سوم باپررسی نام حریفان میتوان‌گفت دو مسابقه پرسپولیس - ملوان و تاج و پاس از حساسیت بیشتری برخوردار باشندبخصوص اینکه ملوان درخانه خودبا پرسپولیس دیدار میکند.

آخرین بازی ایندو یکمسابقه دوستانه در بندر پهلوی بـرای خداحافظی «صالح‌نیا» بود کـه ملوان ۱-۲ به پیروزی رسید و قبل از آن در دیدار خداحافظی «کاشانی» در تهران پرسپولیس ۱-۳ ملوان را شکست دادهبود.

پیکارهای پرسپولیس وملوان همیشه دلپذیر و قابل توجـه بوده و این بار نیز میتوان‌انتظار جدالی جالب را داشت.

از پرسپولیس «جوادالله‌وردی» همچنان غایب است، ایرج‌سلیمانی آسیب دیدگی دارد و باحتمال فراوان اسماعیل حاج رحیمی‌پور نیز بمیدان نخواهد رفت.

از سوی دیگر پاس و تاج در حالی بمصاف یکدیگر میروند که هردو صاحب ٤ امتیاز از ۲دیدار قبلی میباشند و بهمراه صنعت‌نفت درصدر جای دارند، با این‌تفاوت که تاج سه‌گل زده و پاس و صنعت نفت ۲ گل زده و بدون گل خورده دارند.

این سه تنها تیمهائی هستند که دو دیدارشان را باپیروزی بپایان برده‌اند و پس از این‌سه تیم بانک ملی، برق شیراز وهما صاحب ۳ امتیاز هستند.

سپاهان، آرارات و تراکتور- سازی تیمهای بی‌امتیاز جدول به حساب میایند که این هفته شانس خود رابرای کسب‌امتیاز به‌ترتیب برابر بانک ملی، ذوب آهن و دارائی می‌آزمایند.

تراکتورسازی برای دیدار با دارائی به‌تهران میاید، ذوب‌آهن نیز در تهران میهمان آرارات‌است و بانک ملی درخانه سپاهان با تیم اصفهانی مصاف میکند.

در اهواز همسایگان جنوبی جدالی دلپذیر دارند ، باتوجه باینکه صنعت نفت با٤ امتیاز در صدر و آب و برق بایک امتیاز در مکان یازدهم جای دارند .

برنامه بازیها

۵شنبه

● پاس - تاج (٤ بعدازظهر- تهران).

جمعه

● دارائی - تراکتورسازی (۵ر۳بعدازظهر-تهران) ● آرارات - ذوب‌آهن (۵ر۳ بعدازظهر - تهران) ● سپاهان - بانک ملی (۵ر۳ بعدازظهر - اصفهان) ● ابومسلم - راه‌آهن (۵ر۳بعد ازظهر- مشهد) ● ملوان - پرسپولیس(۵ر۳ بعدازظهر- بندر پهلوی) ● آب و برق - صنعت نفت (۵ر۳ بعدازظهر - اهواز) .

★ پاس و تاج امروزدیداری حساس در پیش دارند.

کتابهای موردنیازخودرا

ازفروشگاه های

امیرکبیر

بخواهید.

اطلاعیه بانك مرکزی ایران

در مورد

فروش اوراق قرضه

در روز شنبه نهم فروردین‌ماه ۱۳۵٤ از محل موجودی بانك مرکزی ایـران اوراق‌قرضه دوساله با بهره ۹در صد،سه ساله با بهره ۵ر۹درصد ، پنجساله با بهره ۱۰در صد هفت‌ساله‌بابهره ۵ر۱۰ درصد درسال‌باتوجه به تاریخ انتشار آنها برای‌فروش عرضه میگردد .

بهره‌اوراق‌قرضه‌ازمالیات بردرآمد معاف‌میباشد.

علاقمندان بخرید اوراق قرضه می توانندد‌ر روزشنبه مذکوربه بانك‌مرکزی ایران و یا هریك از بانکهای اصناف ، اعتبارات ، ایران و انگلیس ، ایران و خاورمیانه ، ایرانیان ، بازرگانی،پارس، تجارت خارجی ، تجارتی ایران و هلند ، تهران ، رفاه کارگران ، سپه ، شهریار، صادرات ، صنایع ، عمران ، کشاورزی و ملی که عامل فروش و بازپرداخت‌اصل و پرداخت بهره اوراق قرضه میباشند مراجعه نمایند .

نیازمندیهای اطلاعات تلفنی آگهی قبول میکند

۳۱۱۲۲۴-۳۱۱۲۲۵
۳۱۱۲۲۹-۳۱۱۲۳۰

اثاثیه

فروش دست دوم
قابل توجه مقداری
اجناس عتیقه و
قدیمی بفروش
میرسد

ساعت شمعدان های برنزی ـ گلدان سرو جارهای برنزی و کریستال ـ آئینه و کنسول ژاردنین و اشیاء دیگر جمعه ۸ فروردین و ۹ فروردین از ساعت ۹ صبح الی ۱۰ شب یوسف آباد خیابان محمدرضا شاه خیابان ۲۶ خیابان ۲۷ خیابان ترانه دست چپ شماره ۱۴ طبقه دوم تلفن ۶۸۱۳۲۷ آ ـ ۱۰۴

مقداری تابلو و اثاثیه منزل ساخت خارج به فروش میرسد تلفن ۷۷۷۹۳۲ از ساعت ۸ تا ۱۰ صبح و از ساعت ۱۷ تا ۲۰

خرید

بازرگانی فرش کیهان
۸۳۰۹۰۴ و ۸۲۳۷۷۶
خریدار نقدی همه رقم فرش کهنه و نو جهت صادرات و زولت میهان ۲۰ شهریور .

جهان کالا ۹۲۵۴۵۸
خریدار یخچال تلویزیون و لوازم منزل شما

فروشگاه آستار ۲۱ ۹۲۶۴۰۲
خریدار یخچال برقی و نفتی تلویزیون فرش و غیره

فرش کارلو
تلفن ۴۲۶۴۱
خریدار فرش نو و کهنه

گالری فرش

شایان ۶۶۱۰۶۹
بهترین خریدار هر نوع قالی و قالیچه کهنه و نو

ایران فرش ۷۷۴۹۷۲
فرشهای کهنه وسایر لوازم منزل بهر مبلغ نقدا بیشتر از سایرین خریداریم تلفن ۷۷۷۰۲۰

فرش کاشان
توکلی
کلیه فرشهای نو و کهنه شما را بالاترین قیمت خریداریم تلفن
۸۳۸۸۲۸

کلیه لوازم خانگی شما را خریداریم تلفن ۸۷۱۲۱۲

فروشگاه آریا ۹۲۹۳۹۳
خریدار فرش سایر لوازم منزل

فرش زنجانی ۳۴۹۴۳۸

مبل و دکوراسیون

مبل ابتکار سسسبیل مبل سینما خرم همه نوع مبلمان نقد و اقساط تلفن ۹۵۳۷۲۶

شستشوی مبل و فرش

دوراکلین
سرویس آمریکا
خشکشوئی مبلمان موکت فرش و تشک اتومبیل در محل مطابق با آخرین تکنیک متداول آمریکا ، گرانتر مطمئن تر ۸۴۵۶۸۳ و ۸۴۸۲۹۶ و ۸۴۸۳۹۵

آناهیتا سرویس بزرگترین
خشکشوئی مبلمان فرش موکت پرده در محل ۷۹۵۳۰۷

خشکشوئی مبلمان ادیب
یکدست ۵۰ تومان
خشکشوئی پرده پارچه و کرکره بانصب مجانی ۹۵۶۵۶۵

کارخانه قالیشوئی ادیب
۹۵۶۵۶۵
۹۵۸۹۵۰ و ۹۵۲۴۵۴

کورش تلفن ۹۵۸۳۰۹
قالیشوئی رفوگری لکه گیری ۱ـ۱۵

قالیشوئی و رفوگری
شمسائی تلفن ۳۱۲۸۱۹

خانم عزیز با تلفن
۷۵۴۸۱۲ و ۷۵۸۴۹۶
تماس بگیرید متخصصین مجرب و کارآزموده آمریکن سرتیفاید هوم سرویس کلینیک مبلمان فرش ـ موکت ـ پرده را با تکنیکی برتر و باتجربه‌ای بیشتر بطریقه خشکشوئی درمحل تمیز و تحویل مینمایند .

خشکشوئی مبل عدالت
یکدست ۵۰ تومان سریع
تلفن ۹۵۸۳۰۹

کارخانه قالیشوئی بیوک
تلفن ۲۹۹۱۵ و ۹۷۷۱۱۸

کارخانه قالیشوئی اطلس
تلفن ۹۵۲۵۴۶ و ۹۷۵۴۳۰

آذین انگلیس سروینس
خشکشوئی
موکت ـ فرش ـ مبل ـ پرده
تایل ـ پارکت ـ و تشک اتومبیل
در محل مطابق با جدیدترین تکنیک رایج در انگلستان
تلفن ۸۴۳۸۲۵

رفوگری
فرش صفری
تلفن ۲۵۳۰۷

خشکشوئی فوم کلینر
سرویس شستشوی مبلمان موکت فرش پرده در محل تلفن ۷۹۵۲۴۸

کلین سرویس
خشکشوئی مبل فرش موکت با دستگاه ویژه بانصب مجانی تلفن ۹۵۲۵۴۶

آنتن تلویزیون

نصب آنتن
تمام کانال ضدزنگ حتی برای نقاط سایه‌دار با ضمانتنامه رسمی تلفن ۷۵۴۵۸۹

نصب آنتن تمام کانال
ضد زنگ با ضمانتنامه
تلفن ۷۶۲۵۰۰

نصب آنتن
تمام کانال و آموزشی ارزانتر از همه جا موسسه ورتیکال تلفن ۹۵۱۲۲۱

تعمیرات تلویزیون

تعمیرگاه تلویزیون الکترون با تائیدوزارت کار ۷۶۳۶۸۲
تعمیر تلویزیونهای R.C.A-R.T.I شاوب‌لورنس . فیلیپس . سیبرا تلفونکن وسایر مارکها سرویس مجهز سیار درشهر و شمیرانات

ایران الکترونیک
تعمیرگاه فیلیپس، تلفنکن آرتی، آی ، شاوب لورنس بلر ، گروندیک و سایر مارکها
آنتن ۱۰۰ تا ۱۸۰ تومان
۷۷۶۹۴۴

تعمیرگاه مجاز شماره ۱۱
شاوب لورنس
سرویس سیار
فوری تهران و شمیرانات
۶۶۷۱۷۱
۶۶۹۵۱۴
۴۲۷۳۳
SCHAUB-LORENZ
شاوب لورنس SCHAUB-LORENZ
تعمیر هرنوع تلویزیون در اسرع وقت تلفن
۷۸۳۴۳۹

سرویس تلویزیون
گارانتی تلفن ۶۲۸۳۷۱
سرویس سیار R.C.A-R.T.I سیبرا مدیاتور جنرال الکتریک وگراندیک بویژه شمیرانات

تعمیر تلویزیون و نصب آنتن تمام کانال تلفن
۷۶۴۱۹۳

تعمیرگاه مجاز
آر. سی. آی شاوب لورنس
مرکزی ۷۵۵۴۵۰ فوری

تلویزیون شما فوری در منزل تعمیر می شود
۸۷۴۷۷۰

تعمیرگاه فیلیپس سرویس تلویزیون تلفن ۳۱۶۶۱۵

SCHAUB-LORENZ
شاوب لورنس
سرویس فوری ۸۸۳۲۶۲

تعمیرات انواع مارکهای تلویزیون با گارانتی و نصب آنتن تلفن ۹۳۵۰۳۶

شوفاژ
تعمیرات نصب نگهداری شوفاژ باسرویس شبانه روزی فوری
۷۹۳۸۹۷

شرکت ایران تاسو سرویس و طرح و نصب تاسیسات شوفاژ تهویه
۷۵۱۶۵۱ و ۷۵۴۴۵۰

سرویس ، تعمیر و نصب
شوفاژ
لوله کشی ـ ساختمان
فوری ۷۶۰۹۹۳ ـ ۷۶۳۷۸۵

نصب و تعمیرات شوفاژ ۶۲۱۴۴۸ و ۷۹۶۱۰۳

شوفاژ
نصب و تعمیرات شوفاژ در اسرع وقت تلفنهای
۸۴۱۱۲۵
۸۵۲۰۶۸

شرکت رام‌شین
نصب ـ سرویس و نگهداری سالیانه شوفاژ تلفن ۲ـ۹۳۹۷۳۱

بخاری
سازمان فنی کوروش
سرویس مجاز ۱۲۴
ارنو
نصب و تعمیر و سرویس کولر آبگرمکن کانال‌کشی ساختمان و پخش قطعات یدکی کولر و آبگرمکن و پوشال .
تلفن ۳۵۰۱۸۴
آ ـ ۲۵۵۲۷

سرویس آبگرمکن فوری ۴۷۷۹۹

آبگرمکن
سرویس و نصب
آبگرمکن لباسشوئی گاز کولر ، یخچال باضمانت
تلفن ۷۵۴۴۹۳

کولر
تعمیرگاه مجاز ۱۳۱ ارج سرویس ونصب، تعمیرات کولر، آبگرمکن ، بخاری وکانال‌کشی خیابان عباس‌آباد نظامی تلفنهای ۸۵۲۵۶۸ ـ ۸۴۱۱۲۵

راهنمای سرویس
ارنو
در سراسر کشور
۹۶۲۰۴۵
از ساعت ۷½ صبح تا ۷½ بعداز ظهر

یخچال
تعمیرگاه سید حسین
تعمیر همه نوع لباسشوئی یخچال آبگرمکن ۸۸۲۴۳۸

تعمیرات یخچال فوری ۷۹۳۸۹۷

تعمیرات یخچال ، کولر آبگرمکن ، اجاق گاز تلفن ۳۴۴۱۷۳

تعمیرگاه یخچال فریجیدر
اثاث یدکی موجود ۸۴۸۷۵۶

تعمیر یخچال فریژیدر ۸۳۹۲۲۵

فروش اتومبیل

راهنمای شما در پاریس جهت خرید سواری و کامیون شرکت فرامات تلفن ۶۲۲۴۴۷۵ (پاریس)

موتور هوندا ۷۵۰
۳۵۰۰ کیلومتر کارکرده تمیز نقد ۲۰۰۰۰ تومان تمام تلفن ـ ۸۸۰۶۹۲

پژو ۵۰۴ مدل ۷۲ تابستانی بدون گمرک ۱۰ تا ۱۲ و ۳ تا ۸ تلفن
۸۲۸۶۵۵ ۱ـ۳

پژوی ۷۳ بدون گمرکی ۳۲۴۰۰ تومان تلفن ۹۲۱۴۱۱
۱ـ۳ آ ـ ۱۱۸

فروشگاههای اتومبیل

شورلت
ایران
آماده تحویل در نمایشگاه های اتومبیل
سهیل
نمایشگاه شماره یکسیمتری بین شاه و حشمت‌الدوله
۹۲۳۳۱۶ و ۹۲۰۰۶۱
نمایشگاه جدید شماره ۲ شاهین جمشیدآباد و پیروز تلفن
۹۳۶۵۶۴ و ۹۳۱۳۵۳

برای اتومبیل شما

کارگاه فنی رستم
تعمیر کیلومترشمار و آمپرها میزان موتور . بوش‌زدن کاربراتور ودنکو ایزنهاور اول خیابان بهبودی دست راست اتو مهربانپور جمعه‌ها تاظهر باز است تلفن ۹۷۹۹۸۶

کرایه

انولوکس
اتومبیلهای تشریفاتی با راننده برای داخل و خارج از تهران میدان فردوسی تلفن ۸۲۱۲۷۰ و ۸۲۶۶۰۵

کالج بار
بارکش شهر و حومه
۶۶۱۱۱۱ ـ ۴۱۱۱۱

بنام خدا
اولین موسسه تحویل فوری پیکان ۵۴ و ۵۳ جوانان دولوکس کار ، وانت در ایران . درایام عید آماده تحویل هرنوع پیکان میباشد نمایشگاه برادران منصوری اریانا بین کارون و قصرالدشت

۹۵۳۱۳۹
۹۵۶۲۲۵

شورلت
ایران
مدل ۵۴
آماده تحویل در
اتومبیل امیر
انتهای خیابان شاه میدان محمد رضا شاه
تلفن ۹۳۵۰۵۰
۳ـ ۹۳۵۰۵۱

نمایشگاه اتومبیل
مظفر هاتفی
آماده تحویل فوری همه مدل

پیکان
نقد و اقساط تلفنهای
۵۳۰۷۶۰ ،
۵۲۴۰۷۸

پیکان ۵۴
نو آماده نقد و اقساط
شاهرضا ۴راه گرگان پلاک ۱۰۶۸

اتو آسیا
اتومبیل کرایه باراننده و بدون راننده در ۲۴ ساعت درخدمت شماست تلفن ۷۵۴۹۸۰ و ۷۵۱۶۲۰

کرایه

اتومبیلهای لوکس کرایه با راننده و بدون راننده برای داخل و خارج تهران
۷۵۷۰۳۵ ـ ۷۵۷۲۹۴

گیتی بار
بارکش شهر و شهرستان
تلفن ۹۵۶۴۰۵

ماشین آلات

موتور های موند برق و تمبه اب برای اجاره موجود است تلفن های ۷۷۲۳۸۱ و ۸۶۳۴۴۲ سلیمانی .

مدیریت کارخانه ایران دریل
ضمن تبریک به مشتریان عزیز باطلاع میرساند که درتعطیلات عید آماده انجام هرگونه سفارشات میباشد

سازنده تانکر ، تریلر ـ برج آب ، مخازن فلزی، اسکلت فلزی ، خرپا
جاده تهران کرج تلفن ۹۷۰۰۸۰

آموزشگاهها

کلاس درس
فقط با ۴۹ تومان
بطور فشرده
دوره ماشین نویسی فارسی و لاتین دفترداری دوبل حسابداری منشیگری . بایگانی را درکمترین مدت با دریافت گواهینامه فرا گرفته آماده استخدام شوید . به کسانیکه امروز یا فردا ثبت نام نمایند ۲۵۰ ریال کتابهای مربوطه رشته های بالا مجانی داده میشود
ضمنا بمحصلین . دانشجویان و فرهنگیان ۵۰ درصد تخفیف داده و نصف مبلغ بالا (۲۴۵ ریال) گرفته میشود میدان فردوسی بالای هواپیمائی ملی آموزشگاه ایران تلفن ۸۲۸۳۲۶

ماشین نویسی
بیژن همتا ندارد
میتوانید امتحان کنید میدان ژاله تلفن ۳۴۸۳۸۴

ماشین نویسی ربانی
شما را با بهای کم در زمانی کوتاه برای استخدام آماده میکند شاه‌آباد مقابل سینما حافظ تلفن ۳۱۷۱۳۵

تعلیم رقص
رقص و موزیک ریتا
بین سه راه شاه و امیراکرم ـ ۶۶۳۰۲۴

تعطیلات عید
بهترین فرصت جهت آموزش رانندگی صحیح در آموزشگاه های
جمشید و بهار
با مربیان مجرب و کار آزموده تلفن های ۹۵۳۸۹۵ ـ ۹۲۰۲۹۶

تدریس خصوصی

فیزیک شیمی ریاضیات دوره راهنمائی ۶۶۳۰۳۴

تدریس خصوصی موسیقی
گیتار ارگ ، ویلن کنترباس ـ ۶۶۳۰۳۴

انگلیسی توسط بانوی انگلیسی ۴۷۱۴۱

تدریس دروس دبستان راهنمائی متوسطه تلفن ۸۳۷۶۸۲
۱ـ۱۰ آ ـ ۳۵۶۱۱

ریاضیات

فیزیک وشیمی
تضمینی ۸۳۳۳۱۹

انگلیسی کنتراتی
تضمینی ۸۳۳۳۱۹

تدریس فیزیک، شیمی ریاضیات .ادبیات .زبان. خارجه وسیله دانشجویان دانشگاه تهران تلفن ۶۱۱۲۶۶۹ ـ ۹۲۴۵۰۰

ریاضیات فیزیک شیمی
مکانیک توسط ناصری دبیر ریاضی با ۱۲ سال سابقه تدریس
۷۷۶۳۵۹
۱ـ۳ ا ـ ۲۵۹۳۴

ریاضیات . فیزیک. شیمی زبان دوره کامل راهنمائی توسط دانشجویان دانشگاه تهران با تضمین قبولی ۹۲۷۹۲۲
۱ـ۳ آ ـ ۶۱

پانسیون

پانسیون مدرن مینا
ویژه بانوان ودوشیزگان ـ ۸۴۷۹۸۱

استخدام

به خانمی که به امور پرستاری بچه آشنائی کامل داشته باشد بطور شبانه روزی با حقوق مکفی نیازمند است با تلفن ۷۷۹۳۳۵ تماس بگیرید.

پرستار برای مراقبت از طفل دوساله مورد احتیاج است تلفن ۴۴۰۳۷
۱ـ۲ ا ـ ۱

دکتر دار و ساز جهت تهران و شهرستان ۳۱۶۴۵۰

بتعدادی کارگر برق و لوله کش آب و شوفاژ کار نیازمندیم .
تلفن ۸۸۳۱۲۲

دونفر کارمند دیپلمه
یکنفر خانم جهت انجام کارهای تلفنی وماشین نویسی و یکنفر خانم جهت انجام کارهای بایگانی ودفتری از ساعت ۶ صبح تاپنج بعدازظهر موردنیاز است (حداقل حقوق ماهیانه پانزده هزار ریال) . باصندوق پستی ۱۳۸۸ـ۱۱ تهران مکاتبه فرمائید.

یک نفر نقشه کش معماری مورد احتیاج است
۸۴۵۵۳۳

کارگر مبلمان و دکوراسیون
کارگر واستادکار باتجربه نجار، فرنگی‌ساز ، آهنگر ، خمکار ، رنگکار، روی کوب کاغذ چسبان ، پرده‌دوز ، و موکت چسبان استخدام میشود ۶۶۲۷۹۲ ـ ۶۶۳۱۸۴

پرستار بچه و کارگر زن که
آشپزی بداند شبانه‌روز باحقوق مکفی مورد نیاز است تلفن ۸۹۲۱۰۲

پزشک عمومی ـ ماما ـ بهیار جهت درمانگاه تلفن ۹۶۳۰۹۱
۱ـ۳ آ ـ ۵۷

آگهی استخدام کارخانجات اتومبیل سازی مزدا

۱ـ تعدادی کارگر ساده
۲ـ عده‌ای صافکار
۳ـ چند نفر مونتاژکار
۴ـ تعدادی نقطه‌جوشکار
۵ـ عده‌ای کارگر جوشکار برق و کاربیت
۶ـ چندنفر کارگر مکانیک
۷ـ تعدادی نقاش
۸ـ چند نفر راننده پایه دو شخصی
۹ـ تعدادی راننده پایه یک که منزل آنها در حوالی میدان ژاله با کوکاکولا باشد .
۱۰ ـ چندنفر کارگر سراج و چرخکار .

ردیفهای ۱ تا ۱۰ باید دارای سواد خواندن و نوشتن و برگ پایان خدمت نظام باشند .

تعدادی حسابدار صنعتی و بازرگانی ، انباردار قطعات و کاردکس که حد اقل ۲ سال سابقه کارداشته باشند با داشتن برگ پایان خدمت نظام .

متقاضیان به کارگزینی کارخانجات اتومبیل سازی مزدا واقع در ۲۱ کیلومتری جاده قدیم کرج مراجعه نمایند .

جویای کار

راننده پایه دوم شخصی با معافی آماده کار بطور تمام‌وقت تلفن ۵۴۰۲۷

املاک و مستغلات

فروش
خانه فروشی
خانه‌های مستغلاتی فروشی
تلفن ۳۵۶۹۵۹ تهرانچی

خانه و آپارتمان های نوساز تهران پارس با وام بانکی تلفن ۷۸۱۹۱۸

خانه های فروشی شرق تهران ۳۵۰۳۶۲ فرجی

خانه های فروشی در شرق تهران آژانس ۴۲۰ تلفن ۳۴۷۴۱۴ نصراله زاهدی گرمانی
۱ـ۱۵ آ ـ ۲۵۰۲۹

هفت دستگاه ساختمان سه‌طبقه واقع در بهترین نقطه سید خندان با مستاجر بقیمت عادلانه فروشی ۷۸۱۹۱۸

خانه های ویلائی در تهران پارس ۷۸۱۳۷۳

خانه های ویلائی در تهران پارس ۷۸۶۴۳

ویلا فروشی
فروش خانه های ویلائی تهران پارس ۷۸۰۴۶۸

آپارتمان فروشی
آپارتمان فروشی
خیابان اریامهر کاج میدان گلها نفن ۶۳۵۹۵۴
۱ـ۱۰ ا ـ ۲۵۴۵۵

آپارتمانهای فروشی سیدخندان ۱۳۰ هزار تومان بیلا ۷۷۷۷۵۴

فروش آپارتمان های لوکس در گیشا تلفن ۶۳۹۳۱۵

آپارتمانهای لوکس و مدرن در گیشا ۴ و ۵ اطاقی فروشی تلفن ۹۷۱۳۴۸

با ۱۵۰ هزار تومان پیش قسط مالک آپارتمان ۳ اطاقی مجهز بشوفاژ
نزدیک کالج میشوید ۴۶۶۸۵
۱ـ۱۵ ا ـ ۲۴۹۹۱

فروش آپارتمان لوکس در اوایل گیشا
چند دستگاه آپارتمان مدرن کاملا نوساز هر دستگاه دارای ۳ اطاق خواب با کمدهای بزرگ سالن پذیرائی و ناهار خوری هال بزرگ سرویس کامل ایرانی و فرنگی شوفاژ روشن زیربنا حدود ۱۸۰ متر مربع با پارکینگ مستقل ۴۴۰ و بدون پارکینگ ۴۱۰ هزار تومان دستگاه حیاط دار ۳۵۰ هزار تومان نشانی پارک‌وی بلوار اول گیشا (خیابان صلح) خیابان ۲۱ جنب پلاک ۵۰ پس از بازدید با تلفن ۹۳۶۶۹۸ تماس گرفته شود .

آپارتمان سه اطاقه
چهارراه شاه سیمتری فروشی
۴۵۴۲۶
۱ـ۱۱ ا ـ ۲۵۴۲۲

قابل توجه دارندگان پراژکتور

اگر شما میخواهید در موقع نمایش فیلم صدای آنرا از پرده نمایش بشنوید ما پرده‌های نمایش فیلم را در اندازه های ۸۰×۶۰ و ۷۰×۵۰ با داشتن بلندگوی ده وات تهیه کرده‌ایم طالبین جهت اطلاع بیشتر به آدرس شاهرضا جنب سینما دیانا کوی اسکو پلاک ۱۶ طبقه ۳ شماره ۶ تلفن ۴۲۸۸۵ مراجعه نمایند .

استخدام منشی

شعبه سازمان بین‌المللی کارواقع درشهر تورن در ایتالیا بچند نفر منشی مجرب با مشخصات ذیل احتیاج دارد .
۱ـ آشنائی کامل بزبان انگلیسی یا فرانسه
۲ـ آشنائی کامل به تایپ فارسی و لاتین
از واجدین شرایط تقاضا میشود با دردست داشتن فتوکپی سوابق کار و دو قطعه عکس ، روز های شنبه و یکشنبه ۹ و ۱۰ فروردین ماه ۱۳۵۴ از ساعت ۴ الی ۷ بعداز ظهر بساختمان سازمان ملل ـ طبقه چهارم واقع در تهران خیابان بندرپهلوی شماره ۱۲ مراجعه نمایند .
۱ـ ۲

درخت سیب ۱۰ ریال
تلفن ۹۲۹۱۰۳ـ۴ـ۵
انواع دیگر درخت موجود است

PROFIT MINIMUM 24% (12% bank guaranteed rent and 12% builder guaranteed appreciation). Buy cash/ installment fully furnished Rls. 600,000 Apts. and 1,320,000 villas in Canary Islands, Mallorca, Spain, French Riviera, Paris, London, Geneva, Canada, USA. Also land, hotels, farms, boutiques, etc. Call 822293 - 822991. Home 833466.

Chemical Engineer

An international company has vacancy for a Chemical Engineer with at least 5 years experience in oil refining operations. Fluent English language is required. Please contact telephone No. 963284 Saturday to Wednesday or send resume to Personnel Manager P.O. Box 11-1436 Tehran.

کارخانه‌های صنعتی آزمایش استخدام مینماید

۱ـ کارمند دیپلمه آشنا به امور گمرکی و بانکی با سه سال سابقه کار
۲ـ کارمند دیپلمه آشنا به امور بایگانی و دانستن زبان انگلیسی تاحدی ضروری است .
۳ـ خانم سکرتر وارد به امور ماشین‌نویسی فارسی و لاتین با آشنائی کامل به مکالمات انگلیسی
۴ـ عده‌ای جوان دیپلمه با دوسال سابقه کار در امور حسابداری
۵ـ تعداد ۱۰۰ نفر کارگر ساده زن و مرد با سواد خواندن و نوشتن (برای مردان داشتن دفترچه پایان خدمت یا معافی غیر پزشکی ضروری است .)

شرکت صنعتی بارقه

برای تکمیل کادر فنی خود افراد زیر را با شرایط مناسبی استخدام میکند .
۱ـ فوق دیپلم فنی با ۳ سال سابقه کار یک نفر
۲ـ دیپلمه در رشته حسابداری با دو سال سابقه کار یک نفر
۳ـ دیپلمه با داشتن برگ خاتمه خدمت یا معافی غیر پزشکی یک نفر .
۴ـ استاد کار فلز کاری در رشته ساخت تابلوی برق یک نفر
۵ـ کارگر فلزکار در رشته تابلو سازی ۵ نفر
۶ـ کارگر مونتاژ تابلوی تقسیم برق ۷ نفر
۷ـ کارگر نقاش پیستوله کار یک نفر
آدرس خیابان رزم‌آرا ایستگاه چرمسازی در روز های یکشنبه وسه شنبه ساعت ۴ الی ۶ بعداز ظهر مراجعه فرمائید.
۱ـ۲

بیمارستان مهر

تعدادی پرستار لیسانسیه ـ بهیار و چند نفر دوشیزگان یا بانوانی که تا حدود سیکل اول متوسطه تحصیل کرده باشند و سن آنها ازسی سال بیشتر نباشد استخدام مینماید .
داوطلبان بدفتر بیمارستان مهر مراجعه نمایند .

قابل توجه اهالی محترم تهران

شرکت پالمر با سابقه چندین ساله در تهیه ونصب دستگاههای تصفیه آب استخر و شوفاژ و تولید پلاکهای روکار ساختمان از انواع پالمر وتهیه و نصب انواع کاغذ دیواری ایرانی و فرانسوی صددرصد قابل شستشو کفپوش نسوز و موکت آماده پذیرش سفارش شما مشتری عزیز میباشد .
تلفن ۶۲۲۶۳۹

کارخانجات آجر

تمام اتوماتیک ـ ۸۰ درصدوام ـ برای اطلاعات بیشتر ـ مهندس علیزاده
۸۷۴۶۳۶

مرکز راهنمائی دانشجویان

اخذ پذیرش از دانشگاهها ودبیرستانهای امریکا کانادا ، انگلستان برای دوره های دبیرستان لیسانس و فوق لیسانس در کمترین مدت .
تلفن ۶۶۱۷۹۸ بین ساعت ۳ الی ۷ بعداز ظهر

ایزولاسیون بام و پی
با ۱۵ سال تضمین
ترمیم ونوسازی آسفالتهای فرسوده باماده روف کوتینگ (آسفالتکس)
شرکت تک کو ۸۷۰۲۸۸

B.K.D
دربازکن برقی
۲۵۰ تومان
بکد
بوسیله تلفن سفارش دهید . شرکت بکد الکتریک تلفن ۱۵۰ الی ۶۸۱۰۱۱
فروش درکلیه الکتریکی‌ها درتهران وشهرستانها

Pfizer

آگهی استخدام

شرکت سهامی لابراتوار های فایزر ایران (خاص) یکنفر کارمند رابعنوان تکنیسین اموراداری کارخانه خود با شرایط زیر استخدام مینماید

۱ـ حداقل تحصیلات دیپلم (ریاضی یاطبیعی)
۲ـ سن بین ۲۵ الی ۳۵ سال
۳ـ حداقل یکسال تجربه کاری در رشته های مختلف امور اداری بخصوص آشنائی به نحوه تهیه و تنظیم لیست حقوق و نحوه محاسبه حق بیمه کارمندان .
۴ـ داشتن برگ خاتمه خدمت یا معافی دائم
۵ـ تا حدودی آشنائی بزبان انگلیسی

از افراد واجد شرایط فوق خواهشمند است تقاضای کتبی خود را با یک قطعه عکس به آدرس شرکت فایزر صندوق پستی ۷۲۵ تهران قسمت کارگزینی ارسال فرمایند .
لطفا جهت تماس فوری شماره تلفن خود را مرقوم فرمائید

نیازمندیهای اطلاعات تلفنی آگهی قبول میکند
۳۱۱۲۲۵-۳۱۱۲۲۴ ۳۱۱۲۳۰-۳۱۱۲۲۹

فروش آپارتمان لوکس درآریامهر میدان گلها
۴ دستگاه آپارتمان مدرن کاملا نوساز هر دستگاه دارای ۲ اطاق خواب اطاق مستخدم سالن پذیرائی و ناهار خوری با موکت سرویس کامل ایرانی و فرنگی شوفاژ روشن - کولر-پارکینگ ۴۱۰ طبقه اول ۳۴۰هزار تومان نشانی خیابان کاج اول خیابان صفویه خیابان آتشکده جنب پلاک ۲۶ تلفن ۹۳۶۶۹۸

توجه توجه
دراثر استقبال مشتریان محترم وارزانی و خوبی ساختمانهاو آپارتمانهای این موسسه تعداد کثیری از آن در مدت چندروز بفروش رسید و چون بعضی از مشتریان از شهرستانهاتلفن نموده‌اند مدت‌تخفیف‌تا آخردهم فروردین‌ماه تمدید میشود لطفا هرچه زودتر مراجعه و تا تمام نشده خریداری و از امتیازات ارزانی و عدم‌کمیسیون‌استفاده فرمائید قیمت‌ها۱۵۵هزارتومان الی ۲۵۵ هزار تومان و آپارتمان‌ها ۳ و ۴ و ۵ اطاقی خواهد بود. برای دیدن‌هرروز از ۱۰ صبح الی ۶بعدازظهر حتی ایام جمعه و تعطیلات نوروز مراجعه فرمائید آدرس: میدان هفت حوض نارمک‌جنب تالار پوشاک داخل کوچه‌دست چپ درب ششم حیدری‌فر .
تلفن ۷۹۱۵۵۴

فروش آپارتمان در روزولت نزدیک میدان ۲۵ شهریور
طبقه اول ساختمانی کاملا نوساز و لوکس دارای ۴ اطاق و هال بزرگ حیاط مستقل پارکینگ و زیر-زمین سرویس کامل ایرانی و فرنگی شوفاژ روشن زیر بنا بدون قسمتهای اشتراکی ۱۵۰ متر مربع قیمت ۴۱۰ هزار تومان آدرس جنب سینما دیاموند کوی سلم جنب پلاک ۲۴ تلفن ۹۳۶۶۹۸

اکیپ مهندسین آپارتمان های خود را باتاسیسات کامل وپارکینگ وتهویه مطبوع واقع‌دربهترین نقطه‌شمال‌میدان ونک بفروش میرسانند تلفن- ۸۹۰۹۱۰

آپارتمانهای لوکس
بهترین و مجهز ترین آپارتمانهای آماده‌تحویل بر خیابان پهلوی وناهید بین تخت‌طاوس و عباس آباد ۲ و ۳ اطاق خوابه و سالن ، نهار خوری و هال و کلیه لوازمات لوکس باآب‌برق وتلفن، تهویه مطبوع ،لوله‌کشی گاز و آسانسور بفروش میرسد طالبین لطفا به خیابان شاه ساختمان آلومینیوم شماره ۱۵ هم‌کف مراجعه فرمایند تلفن ۶۶۶۴۹۲

فروش آپارتمان درخیابان پهلوی نزدیك فروشگاه کوروش
طبقه اول ساختمانی شخصی ساز و لوکس دارای ۵ اطاق و هال و حیاط مستقل زیر بنا بدون‌قسمتهای اشتراکی ۱۷۰ متر مربع سرویس کامل ایرانی و فرنگی شوفاژ روشن - کولر- آبگرمکن گازی با فیش ۴ ساله تلفن قیمت ۴۷۰ هزار تومان آدرس روبروی پمپ بنزین فروشگاه کوروش کوی ۱۲ متری غفاری پلاک ۳۰ تلفن ۹۳۶۶۹۸

آپارتمانهای ۲ الی ۶ اطاقه
درشمال شهر بفروش میرسد دفترجمشید تلفن
۹۲۸۰۸۲

آپارتمان فروشی پهلوی بالاتر ازرستوران چاتانوگاکوی‌شناساپلاک ۳۸ تلفن۶۳۳۴۲۶

آپارتمان فروشی
نیاوران ۲ اطاق خوابه تلفنو پارکینگ مستقل تلفن۶۲۳۰۶۴ آ- ۲۴۴۳۱

آپارتمانهای
لوکس در بهترین نقاط شمال شهر تلفن
۹۳۷۰۶۲

آپارتمان فروشی در عباس‌اباد
طبقه اول ساختمانی کاملا نوساز فوق‌العاده لوکس دارای ۴ اطاق با آشپزخانه و هال بزرگ سرویس کامل ایرانی‌و فرنگی تلفن مستقل- شوفاژ روشن -پارکینگ اختصاصی - حیاط - مستقل زیر بنا بدون قسمت‌های‌اشتراکی ۱۶۵ متر مربع مساحت زمین ۳۱۴ متر مربع قیمت ۴۷۰ هزار تومان آدرس فرح شمالی - آپادانا - خیابان‌نیلوفرخیابان دهم پلاک ۳۸ تلفن۹۳۶۶۹۸

فروش آپارتمان لوکس در شمال خیابان آریامهر نزدیك میدان گلها
چند دستگاه آپارتمان کاملا نوساز هر دستگاه دارای ۴ اطاق هال سرویس کامل ایرانی‌و فرنگی - شوفاژ روشن- کولر-زیربنا با پارکینگ اختصاصی حدود ۱۵۰ متر مربع- برق‌مستقل- کنتورهای فرعی‌آب گرم و سرد بطور جداگانه قیمت ۳۱۰ هزار تومان نشانی آریامهر خیابان کاج میدان گلها خیابان صفویه خیابان شاهرخ شرقی پلاک ۷۶ پس از بازدید با تلفن ۹۳۶۶۹۹ تماس گرفته شود .

با ۱۶۰ هزار تومان پیش‌قسط مالك‌آپارتمان ۴ اطاقی مجهزبسوفاژدر شادمان نزدیك‌آیزنهاورمیشوید ۴۶۶۸۵

آپارتمان‌فروشی۴۹۷۴۰

زمین فروشی
۸۰۰۰ متر زمین در بر جاده ساوه کیلومتر ۶ نقدا بفروش میرسد ۵۴۸۲۷۹ و ۹۵۹۱۹۱ ۱-۱۰ آ- ۲۵۶۰۱

فروش زمینهای مشیریه و مسعودیه تلفن ۳۵۴۵۵۴

قطعات ۹۰۰ و ۵۰۰متری
اقبالیه کرج
متری ۱۷ تومان
زمینهای پرسپولیس کرج
متری ۷تومان
قطعات ۱۰۰۰ متری مقابل مهرشهر با آب برق واسفالت شده نقد و اقساط موسسه ساختمانی زمین و مسکن‌مقابل درب شمالی کاخ دادگستری طبقه فوقانی بانك صادرات‌تلفن
۳۱۶۹۲۱

فروش سرقفلی
ساختمان ۲ طبقه
مستغلاتی در ۳۸۰ متر زمین اوقافی خیابان نیاوران واگذار میشود تلفن ۸۸۰۸۵۲ آ- ۱۱۴

اجاره‌داده‌میشود

آپارتمان اجاره
واقع در آپادانا
طبقه اول یک منزل دارای سرویس کامل- شوفاژ- تلفن کولر باچهار اطاق خیلی‌لوکس فوری اجاره داده میشود تلفن ۸۴۲۳۱۹

ویلا اجاری
ویلای اجاره‌ای دررامسر
ویلای مبله عالی۱۰اطاقی در باغی بزرگ روبروی هتل رامسر برای نوروز یا برای ۶ ماه اجاره‌داده میشود تلفن ۶۲۱۵۳۸ و ۸۹۴۳۱۲

موردنیازاجاره

چندین ساختمان مستغلاتی ویلائی زمین‌واجاره‌موجوداست تلفن ۸۴۴۱۴۹ آ- ۲۴۴۳۲

آپارتمان مبله
آپارتمان مبله و غیرمبله برای خانواده خارجی موردنیازاست تلفن ۸۴۱۴۲۷ آ- ۲۵۲۱۹

توجه توجه توجه
آژانس مانی حاضر بخرید و فروش واجاره آپارتمانها و ویلاهائی که از یک تا ۴۰۰ اطاق باشد جهت ادارات و شرکتهاومسکونی فوری‌احتیاج دارد تلفن ۸۴۴۱۴۹

مورد نیاز
به ساختمان بزرگ و یک و۲ اطاق خوابه برای اجاره بخارجیان ۸۴۱۴۲۷

نیاز فوری
به‌چندین ویلا برای سکونت خانواده‌های خارجی ۸۴۱۴۲۷

موردنیازبرای خرید

زمین
اراضی تهران پارس خریداریم ۷۸۰۰۶۱

زمین تهران‌پارس خریداریم‌تلفن ۷۹۳۰۲۰

خریدار زمین تهران پارس ۷۸۱۴۳۴

اراضی صنعتی جاده‌کرج‌تهران بریم‌ام.ار.اس‌ام‌امسی کارگاه کارخانه خریدار و فروشنده‌ایم ۹۲۷۲۸۰

زمینهای افسریه را خریدار و فروشنده‌ایم ۳۴۶۳۹۴ سیروس

خریدار اراضی تهران پارس ۷۸۶۳۴

خرید اراضی تهران پارس - ۷۸۰۰۷۱

زمین افسریه‌خریداریم۳۴۱۳۵۹

خرید زمین تهران‌پارس۷۸۶۴۳

بنگاههای‌معاملات‌املاک

دفترمر ری جدی
خریدار اراضی سعادت‌اباد و عباس‌آباد ودره قشلاق و شمیرانات و مبارك‌اباد تلفن - ۶۲۶۴۱۱ - ۶۲۴۱۹۳

دفتر پارس
مرکز معاملات املاك و مستغلات در شهر و عباس‌آباد و شمیرانات تلفن ۸۴۱۵۵۸

مدیریت دفتر املاك شاهی
ضمن تبریك نوروزی باطلاع مشتریان گرامی میرساند که این دفتر در ایام تعطیلات نوروزی‌باز بوده‌وآماده خریدوفروش هر نوع ساختمان در شمال شهر و تحویل آپارتمان های بسیار - مدرن در شمال شهرمی باشد تلفنهای
۹۳۸۴۴۹
۹۳۷۰۶۲

آژانس ۱۱۰
خرید و فروش ساختمان ، آپارتمان زمین نارمك تهران- پارس ۷۹۰۵۳۶

اگر فروشنده‌املاك‌باشید باتلفن ۳۱۹۷۸۴ یا با پست به‌مجمع مشاورین املاك لاله‌زاربه بنگاه کوشان بفرمائید

خرید و فروش
هرنوع خانه و مستغلات در خیابان کوکاکولا تلفن۳۴۴۳۶۵

بورس املاك شمیران
دفتربراتی ۸۷۲۵۷۵-۸۷۷۸۷۵

خرید و فروش و اجاره املاك شمیران ۸۷۱۱۵۳

معاملات‌پول

پول موجود
پول
هر مقدار پول شرطی لازم دارید لطفا با تلفن
۸۳۳۷۷۵
۸۳۰۸۳۵
دفتر ۵۵۵ تماس بگیرید

پول
نیاز پولی شما رادرمقابل چك کارمندی تاسه‌برابر حقوق و در مقابل‌هرنوع اتومبیل و تلفن و مازاد سند ملك یا آپارتمان چنانچه در رهن یا گرو باشد بدون خرج محضر فوراپرداخت‌مینمائیم‌تلفن
۶۶۰۴۰۰
۶۶۹۷۰۰

وام بهر طریقی
۹۳۱۷۳۱
۹۳۱۷۲۱
۹۳۱۸۲۱

پول
مورد نیاز خود را بهر مقدار با سود عادلانه از ما دریافت دارید تلفن های۹۳۵۳۵۲-۹۲۱۹۳۱

وام نیم‌ساعته
به سند اتومبیل و تلفن
۸۳۶۷۳۵

با چك وام بکارمندان فوری بدون ضامن ۷۹۳۹۰۶

خانه پول - فرح شمالی مرکز معاملات پول تهران ۸۴۸۳۸۸

دادوستدپول‌از ۲ میلیون‌ریال ببالا پاکپور ۶۶۴۶۱۸، ۶۶۶۲۶۳، ۶۶۰۲۰۰

پول فوری با چك کارمندی
۷۵۴۴۹۲

پول
باسود بانکی
در مقابل سند اتومبیل تلفن بدون خرج‌محضر
ملك
وچك کارمندی
از همه جاارزانتر
۷۵۶۴۲۴
۷۵۶۴۲۵
۷۵۷۵۳۵
۷۵۷۲۹۴
ادرس جاده قدیم‌شمیران‌مقابل سینما مولن‌روژ جنب شهناز۱ ساختمان ۳۱۲ طبقه‌اول‌پلاك۵ شرکت ویکتوریا

پول ارزان و فوری موجود است دفترسام۸۲۲۶۵۹

فلك وام میدهد
درمقابل مبیع ارزنده فلك فورا وام میدهد تلفن ۷۶۵۷۴۵

پول۵ر۱شاهی۶۲۴۸۷۳

وام شش ساله با بهره ۵ر۸٪ تلفن ۸۳۲۹۸۶ و ۸۳۰۸۵۲

پول فوری با سود بانکی در مقابل خانه‌مستغلات ۹۲۸۴۶۵

پول‌شرطی‌موجوداست۸۳۹۵۰۰

مورد نیاز
پول شرطی درمقابل‌خانه مستغلات‌فوری‌نیازمندیم ۹۲۸۴۶۶

بپول راكد شما باانتقال مبیع هزاری ۵۰ تومان سود میدهیم ۷۵۶۴۲۵

بپول راكد شما هزاری ۵۰ تومان سود میدهیم.
۷۶۳۸۴۰

پول درمقابل خانه‌ارزنده نیازمندیم ۷۵۶۴۲۵

پول جهت خانه درشمال شهر نیازمندیم۸۲۸۳۴۹

پول شرطی نیازمندیم ۸۲۲۶۵۹

قبوض

قبوض‌شهرداری‌وقرضه‌های دولتی‌راخریداریم پاکپور ۶۶۴۶۱۸، ۶۶۶۲۶۳، ۶۶۰۲۰۰

خریدار قبوض‌شهرداری ۴۵۹۵۷

معاملات‌تلفن

بنفع شماست قبل از خرید و فروش تلفن با ۸۵۳۰۳۱ تماس بگیرید.

خرید و فروش تلفن ۳۱۷۴۳۷ اسلامبول کمپانی ۱۷ و ۲

خرید و فروش انواع تلفن با نصب ۶۶۷۸۵۰

خریدوفروش‌هرنوع‌تلفن۸۹۴۰۵۰

فروش تلفن در هر مکان فوری تلفن ۷۷۰۰۵۸

فروش تلفن در هر مکان ۶۶۱۸۱۸

فروش
فروش هر نوع شماره تلفن با نصب فوری ۶۶۵۷۵۷

فروش تلفن ۵۳۳۰۳۰

فروش و خرید تلفن ۳۰۱۴۰۴

ایران آحاد
به‌تمام مردم ایران عیدی میدهد
کنتراتی ویلا وآپارتمان میسازد
ضمنا خریدار زمینهای داخل محدوده برای آپارتمان سازی
آدرس : خیابان شاه‌عباس جنب فروشگاه شرکت نفت - طبقه چهارم
تلفنهای مستقیم : ۶۲۵۶۷۳-۶۲۹۶۵۲
داخلی ۴۷ ۶۲۷۹۴۷ ۶۲۷۹۴۸ ۶۲۷۹۴۹

خرید
خرید هر نوع تلفن ۶۶۷۱۷۲

۷۹ خریداریم ۷۹۲۳۴۹

خرید تلفن در هر مکان فوری تلفن ۷۷۰۰۵۸

تلفن ۳ و ۷ و ۶۲ خریداریم ۳۰۳۲۳۷

خرید و فروش تلفن ۶۶۵۸۰۸

خرید تلفن در هر مکان ۶۶۱۸۱۸

خریدار تلفن ۵۲۳۰۳۰

تزئینات‌ودکوراسیون

با۳تومان
با روزی ۳ تومان منزل‌و محل‌کار خودرا تزئین نمائید
۹۲۲۴۰۷

تلفن ۷۵۸۵۵۰
پرده پارچه کاغذ دیواری پرده کرکره - فرش ماشینی - کف پوش

مشاورین تزئینات کارو در خدمت شماست‌کاغذ دیواری ، کفپوش،موکت پرده کرکره ، سریع ، ارزان ، اقساط ، تلفن ۷۶۲۰۴۰ و ۷۵۹۶۶۹

موکت
متری ۲۰ تومان ۸۳۳۵۱۵ و ۸۳۹۵۰۱

تعمیرات و سرویس‌پرده کرکره‌ولوستر ۹۳۵۳۸۳

نقدواقساط
آسفالت سیمانکاری و موکت و کاغذ دیواری - تعمیرات تلفن ۴۸۰۶۳

تزئینات ساحل۸۴۳۱۹۶
کلیه بنائی رنگ‌آمیزی‌ساختمان

نقدواقساط
تعمیر ساختمان‌وتزئینات نقاشی ، اسفالت، کاغذدیواری موکت ۸۳۳۵۱۵ و ۸۳۹۵۰۱

موکت فوری ۷۷۵۷۷۵

درکشوئی فوری ۷۷۵۷۷۵

کاغذدیواری فوری ۷۷۵۷۷۵

پرده‌کرکره فوری ۷۷۵۷۷۵

برای‌ساختمان‌شما

پاکتان
انجام کلیه امور نظافتی نقاشی و دکوراسیون ساختمان ۸۳۸۱۷۲ و ۷۵۴۷۵۳

آسفالت و نقاشی ۶۲۵۷۳۳

اکوستیك رابیتز سفال آردواز ایرانیت
فروش و نصب انواع سقف کاذب در سطح کشور - شرکت صادکو تلفنهای ۸۱- ۷۶۱۲۸۰

چکه‌سقف
ایزولاسیون پشت‌بام بدون خرابی تعمیرات شیروانی ۷۵۰۶۳۴

شرکت نشت‌جو
تشخیص و تعمیرمحل‌فرسودگی لوله‌های آب تلفن ۸۷۷۹۹۲ و ۸۷۷۹۹۳

اخذجواز
تهیه - نظارت - مقاطعه ساختمان تلفن۸۳۴۲۶۳

آسفالت وعایق
شمیران -قلهك - تلفن
۸۶۱۳۲۷

نقاشی‌تزئینات‌ساختمان با تخفیف کلی۹۷۸۴۲۰

لوله‌بازکنی
لوله بازکنی فوری یکساعته تلفن ۷۶۵۲۴۴

لوله بازکنی امید لوله کشی و تعمیر بنائی‌تلفن ۹۳۶۵۴۴

لوله بازکنی فوری‌سعدی تلفن ۳۵۵۴۷۳

سازمان فنی۱۱۰ لوله بازکنی باتراکم‌هوا ۷۶۰۹۹۳-۷۶۳۷۸۵

لوله بازکنی ارزان
۷۶۰۶۲۷

لوله‌بازکنی روزولت شبانه‌روزی ۴۷۱۴۳

لوله‌بازکنی‌ولوله‌کشی مقدم ۹۲۵۲۷۴

لوله‌بازکنی‌ولوله‌کشی دروازه‌دولت ۸۲۷۴۰۸

تخلیه چاه
تخلیه ولاروبی
باحمل فضولات و لوله بازکنی
تلفن ۵۳۸۷۱۵

تخلیه‌چاه خجسته
۵۴۹۹۶۹

تخلیه‌چاه
۵۳۷۸۱۷ و ۵۳۸۳۲۷ ۵۳۴۴۲۲

تخلیه‌چاه
ارزان فوری ۹۳۲۸۷۰

تخلیه‌چاه
ارزان فوری ۶۶۹۸۶۵

تخلیه‌چاه
ولوله بازکنی تلفن : ۵۳۱۷۰۵

تخلیه‌چاه
ولوله بازکنی تلفن : ۵۳۲۵۵۰

تخلیه‌چاه
ولوله بازکنی تلفن : ۵۳۷۱۸۳

تخلیه چاه ، لوله‌بازکنی دروازه‌دولت ۸۲۲۲۸۶

تخلیه‌چاه
فوری ارزان ۹۵۰۷۷۷

تخلیه‌چاه
فوری ارزان ۹۲۳۳۵۹

تخلیه‌چاه
توالت و لوله بازکنی
۵۳۱۵۵۰

تخلیه‌چاه
لوله‌بازکنی‌وحفر چاه تلفن ۵۳۷۸۸۵

دربازکن برقی اف‌باکس
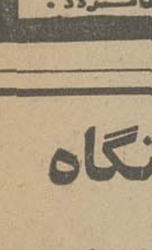
باقفل برقی اف اف ساخت آلمان غربی
باگوشی نشکن ومغناطیسی منحصر بفرد
نماینده انحصاری ومرکز پخش ، شرکت کارور میدان ۲۵ شهریور
تلفنهای : ۸۲۲۳۸۴-۸۲۳۶۹۸-۸۳۱۸۷۷
سفارش دهید تا دراسرع وقت نصب وتحویل گردد .

تهیه و نصب دستگاه تصفیه‌استخر وشوفاژ
تلفن۸۵۲۹۴۸

تخلیه هرنوع چاه‌وتوالت باماشینهای تانکر سازمان مژگان تلفن ۹۵۷۲۷۱

تخلیه‌چاه‌فاضلاب
تخلیه چاه فاضلاب و توالت و سپتیك تانك وفوسپتیك و ساختمان آنها و کانال کشی وحفر چاه با دستگاه موتوری - لوله‌بازکنی
شرکت ایران شوشتر تلفن :
۸۳۰۷۲۲-۸۲۹۵۵۶

شرکت پرسپولیس	تخلیه وحفرچاه ولوله بازکنی
۸۳۴۹۲۰ تلفن	باموتوروماشینهای تانکر

بقیه آگهیهای نیازمندی درصفحه ۵

شرکت ملی ذوب آهن ایران
آگهی استخدام
شرکت ملی ذوب آهن ایران تعدادی لیسانسیه زمین شناس را جهت خدمت در واحد ساختمانی شرکت‌سهامی خاص ذوب‌آهن آریامهر با شرائط زیر از طریق مصاحبه و آزمایش استخدام مینماید :
۱- تابعیت کشور شاهنشاهی ایران
۲- متدین بیکی از ادیان (اسلام- مسیحی- کلیمی- زرتشتی) .
۳- دارا بودن سلامتی کامل باتائید قسمت بهداری ذوب‌آهن آریامهر .
۴- عدم اشتغال درسایر سازمان‌های دولتی یاو ابسته به دولت .
افراد واجد شرائط میتوانند با دردست داشتن‌اصل مدرك تحصیلی شناسنامه عکس‌دار وچهار قطعه عکس ۴×۶ برقی حداکثر تا پایان روز ۵۴ر۱ر۱۵ جهت ثبت‌نام به‌اداره امورکارمندان قسمت کارگزینی ساختمانی‌ذوب‌آهن آریامهر واقع در ۴۵ کیلومتری جاده اصفهان شهر کرد مراجعه نمایند . م‌الف ۲۵۲۳۲
ذوب‌آهن آریامهر (شرکت سهامی خاص)

قابل توجه شرکتهای ساختمانی ومقاطعه کاران
برای اینکه هیچگاه با مشکل سیمان‌روبرو نشوید،برای اینکه سیمان مصرفی شما به هرمقدار بموقع در سرکار شما آماده باشد ، برای اینکه در هزینه شرکت خود صرفه جوئی نمائید با ما مشورت کنید شرکت ما با تجهیزات کامل‌آماده حمل سیمان شما به هرنقطه ایران است .
شرکت باربردار شماره ثبت ۲۰۵۲۷ تلفن۴۹۲۱۰

دفترجهان تقدیم میکند
زمین در ۷ کیلومتری و ۱۲ کیلومتری میدان شهیاد
بقطعات ۱۰۰ متری ببالا با آب لوله کشی و برق منطقه‌ای نقد و اقساط طویل‌المدت
دفتر جهان تلفن ۹۷۳۲۶۴

خانه‌شمارا بخارجیان اجاره‌میدهیم

موسسه نیازمندیهای خارجیان خانه بخارجیان اجاره میدهد ۸۳۰۰۸۲-۸۳۰۰۸۱ ۸۲۱۷۲۳-۸۲۱۸۱۱ ۳۶۱ تخت جمشید مقابل سفارت آمریکا

سازمان نیازمندیهای خارجیان خانه‌شمارا اجاره میدهد ۸۲۳۱۵۵ ۸۲۳۹۳۹ ۸۳۸۱۰۶

۲۴ساعته اجاره بخارجیان سازمان نیازمندیهای بین‌المللی باتضمین یکساله تلفن- ۸۵۶۱۷۴ ۸۴۶۱۶۳-۷۷۹۱۱۸

موسسه امپایر ۷۷۷۵۰۰ خانه بخارجیان اجاره میدهد ۷۷۸۹۵۵-۷۷۲۲۲۲

شرکت سلحشور باگروه مجهز خود خیلی سریع اجاره بخارجیان ۶۳۳۶۷۴و۶۳۷۴۵۵

موسسه امور خارجیان مرکز اجاره تخت جمشید جنب بیمارستان ۵۰۲ ۷۵۱۷۸۲-۷۵۲۳۵۸

موسسه ظفر ۷۷۷۷۴۶ خانه بخارجیان اجاره میدهد ۷۷۸۶۰۰-۷۷۸۵۸۹

سازمان مسکن پارس مرکز اجاره بخارجیان ۸۵۳۸۵۳ ۸۴۸۴۲۴ ۸۵۷۵۸۵

آپارتمان وویلای مبله و غیرمبله شمارابخارجیان اجاره میدهیم ۶۶۵۸۰۸

شرکت امداد
اجاره بخارجیان فوری خریدو فروش املاك و مستغلات . سریع تحت نظر مدیریت فعال تلفن ۹۲۱۹۳۱

موسسه پارامونت
در کوهترین مدت منزل شما را به خارجیان اجاره میدهد ۸۴۱۴۲۷

آژانس بین‌الملل
به خارجیان هر نوع مستغلات شما را اجاره میدهد ۳-۲-۸۳۰۸۴۱

اجاره ویلا و آپارتمان به خارجیان دفاتر کار به ایرانیان فوری
۸۵۹۹۸۸

۸۲۹۷۶۶- ۸۲۵۱۲۰ سازمان کورش اجاره منازل بخارجیان

آژانس سی - اند - ار اجاره بخارجیان۸۴۹۶۲۵

پیشتاز پیشتاز اجاره به خارجیان ۳۱۷۷۴۲

سپاس مردم حقشناس کرمانشاهان به پیشگاه شاهنشاه آریامهر بمناسبت تأسیس دانشگاه

پیشگاه مبارک شاهنشاه آریامهر

خبر مسرت بخش و شادی آفرین فرمان شاهانه
مبنی بر تأسیس دانشگاه تمامی مردم کرمانشاهان
راغرق در شادی و سرور نموده است، سپاس
بیکران خودرا به پیشگاه ملوکانه تقدیم و سلامتی
شاهنشاه آریامهر و شهبانوی مهربان و ولیعهد
عزیز را از خداوند متعال مسئلت دارد

اطاق اصناف قصر شیرین

پیشگاه مبارک شاهنشاه آریامهر

اعضای انجمن شهر پاوه سپاس
بیکران خود و مردم این شهر را
از صدور فرمان تأسیس دانشگاه
کرمانشاه که از آرزوهای دیرین
مردم کرمانشاهان بود، بخاکپای
رهبر عالیقدر انقلاب تقدیم داشته
سلامت و دوام سلطنت شاهنشاه
آریامهر را از خداوند متعال مسئلت
دارد

انجمن شهر پاوه

شاهنشاها:

صدور فرمان همایونی مبنی بر تأسیس
دانشگاه در کرمانشاه که آرزوی دیرینه
مردم این سامان بود موجب سرور و
شادمانی کرمانشاهیان گردید
بپاس این موهبت بزرگ **سپاس فراوان**
خودرا به پیشگاه رهبر اندیشمند و
دانش پرور تقدیم میداریم

فرهنگیان سنقر کلیائی

شاهنشاها:

شرفصدور فرمان شاهانه
آن شهریار دانش پرور و
دانشمند مبنی بر تاسیس
دانشگاه در کرمانشاه سراسر
این منطقه را غرق در سرور
وشادمانی نموده است .
جان‌نثار نیز همراه با همه
طبقات مختلف مردم از این
عطیه والای شهریاری چون
هزاران موهبت دیگری که
هرروز به اراده پدر تاجدار
نصیب ملت حقشناس ووفا
دار این مملکت میگردد ،
مراتب جان‌بازی و فداکاری
خودرا بخاکپای مبارک ملوکانه
معروض میدارد .

شهردار کرمانشاه- اسعدیان

پیشگاه مبارک

شاهنشاه آریامهر

بمناسبت صدور فرمان همایونی مبنی بر
تاسیس دانشگاه در استان کرمانشاهان ،
بدینوسیله مراتب سپاس اهالی سنقر
را به پیشگاه رهبر فرهنگ دوست معروض
میدارد .

شهردار سنقر کلیائی
مختاری

پیشگاه مبارک شاهنشاه آریامهر

بمناسبت صدور فرمان همایونی مبنی بر تاسیس
دانشگاه در استان کرمانشاهان ، بدینوسیله مراتب
سپاس و حقشناسی اصناف و پیشه‌وران سنقر کلیائی را
به پیشگاه رهبر عالیقدر معروض میدارد .

از طرف اصناف و پیشه‌وران
سنقر کلیائی- بشیری

پیشگاه مبارک شاهنشاه آریامهر

بمناسبت صدور فرمان همایونی مبنی بر تاسیس
دانشگاه در استان کرمانشاهان ، بدینوسیله مراتب
سپاس اهالی و اعضای انجمن شهر سنقر را به پیشگاه
رهبر عالیقدر خود عرضه میدارد .

رئیس انجمن شهر
سنقر کلیائی- قاضی زاده

پیشگاه مبارک شاهنشاه آریامهر

بمناسبت صدور فرمان همایونی مبنی بر تاسیس
دانشگاه در استان کرمانشاهان ، بدینوسیله مراتب
سپاس کارکنان دولت و موسسات ملی را به پیشگاه
رهبر دانش‌پرور و فرهنگ دوست معروض میدارد .

کارکنان دولت و موسسات
شهرستان سنقر کلیائی

نامه‌روز

در خیابانهای تهران، گودال بکنید!

چند روزی بود که در یکی از خیابان های تهران کار داشتم . هر روز که وارد خیابان میشدم دود قیر ، چشم آدمرا کور میکرد چون بقول خودشان ، داشتند خیابان را لکه‌گیری میکردند . وقتی خیابان رانگاه میکردی مثل شخصی بود که آبله گرفته است و اسفالت اصلی،لابلای لکه‌گیریها گم شده بود حالا چه‌حکمتی‌داشت که بطور کلی خیابان را از نو اسفالت نمیکردند خدا میداند ؟اما من هر روز که ازاین خیابان‌عبور میکردم ، لکه‌گیری ادامه داشت ، مثل اینکه وقتی به آخر خیابان میرسیدند اول خیابان احتیاج به تعمیر داشت و حالاکی این کار لکه‌گیری تمام میشود و الله‌اعلم !

مردم هم روز های اول ازدود و بوی قیر ناراحت بودند اما شکایتی نداشتند زیرا دلشان‌خوش بود که اقلا وضع خیابانشان‌دارد روبراه میشود ، اما حالا که فهمیدند که این لکه‌گیری دردی را دوا نمیکند ، بازهم شکایتی‌ندارند زیرا مثل آدمهای‌معتاد به تریاک، ساکنین این خیابان هم بدود قیر معتاد شده‌اند من میترسم اگر خدای نکرده ، زبانم لال بعد از صد سال دیگر ، تعمیر این‌خیابان تمام شود ، اهالی محل مجبور باشند هر روز قیر بخرند و توی خانه‌هایشان دود کنند تا رفع خماری شود !

یادم می‌آید چند سال پیش که‌در شهرستان بودم ، شهردار شهر که تازه به ریاست محترم شهر، رسیده بود برای اینکه میخش را محکم کند دستور فرمود تمام کوچه‌ها را اسفالت کنند و یکی از مقاطعه‌کاران را هم برای این کار اجیر کرد و «آقا» ، مشغول کار شد ، اما هر خیابان را که اسفالت میکرد بعد از سه روز اسفالتها تکه تکه میشد و در این میان ، نوکر حاجی آقاهای شهر، شبها که کوچه خلوت بودمی‌آمدند و تکه اسفالت را میبردند و کف حیاط می‌انداختند تا فردا که باران آمد و حیاط گل شد ، حاجی‌آقا بتواند از روی این‌تکه های اسفالت بیاید لب حوض و وضو بگیرد . خلاصه آقای‌مقاطعه دوسه سالی لفت و لیس کرد و مرتبا اسفالت را تجدید میکرد .

آقای شهردارهمکه از جیبش‌خرج نمیکرد که دلش بسوزد بهرحال بعد از ۳ سال اسفالت‌کاری ،هنوز هم کوچه‌ها مثل اول خاکی و شنی است ، فقط کف حیاط حاجی‌آقاها اسفالت شد !

اما با این‌خیابان های‌جنوب تهران ، بازبایدگفت صدرحمت به کوچه های‌خاکی شهرستان!

از طرف دیگر وقتی پیش‌راننده تاکسی ، اسم خیابان های‌پائین شهر را ببرید ، یا را تا آخر روی پدال گاز فشار میدهد و فرار میکند ! من فکر میکنم که یکی از بهترین راه حل های بهبود ترافیک این است که اسفالت تمام خیابان های تهران را بکنند وگودال هائی بزرگ مثل خیابان های‌جنوب شهر درست کنندکه‌هیچ ماشینی حاضر نباشد در آن خیابانها حرکت کند . شاید به این‌ترتیب وضع ترافیک روبراه بشود!

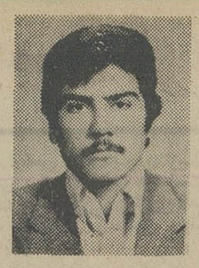

از :
مهاجر گلپا ـ
دانشجوی علوم اجتماعی و تعاون

۳ توضیح

سه توضیح زیر در آخرین روزهای سال گذشته از طرف دفاتررو ابط عمومی‌شهرداری، شرکت مخابراتو شرکت‌واحد اتوبوسرانی دراختیار روزنامه قرار گرفت :

تذکر به متخلف

عطف بشرح‌مندرج درشماره مورخ هفتم اسفند ماه ۵۲ آن گرامی نامه در مورد فاضلاب خیابان ادیب‌الممالک کوچه فردوسی اشعار میشود:

لوله فاضلاب محل مذکور، مسدود گردیدو بمالک خانمی که فاضلاب خانه‌اش در داخل کوچه قرار داشت تذکر داده شد که از باز کردن آن خود- داری کند ضمنامراتب بشورای داوری اعلام گردید که متخلف راتحت پیگرد قانونی قراردهد.

اختلال در تلفن

بازگشت بشرحیکه‌در شماره ۱۴ر۱۲ر۵۳ آن روزنامه با عنوان «ای‌خدا ، باران‌نبارد» بقلم آقای‌محمود خلیل‌پوردرج گردیده بود پاسخ میدهد :

اکثر اختلالات تلفنی ،علاوه بر کابل برگردان‌ها ناشی از حفاریهائی است که وسیله موسسات مختلف در مجاورت کابلها و یاحوضچه‌های تلفن انجام شده و کابلهای مزبوررا نفوذپذیر میسازد.

شرکت مخابرات ایران در حال حاضر موفق شده با استفاده از گاز متراکم درکابل های تلفن، ضمن جلوگیری از نفوذ آب بداخل کابلها ، در اسرع وقت از محل خرابی آنها آگاهی پیداکند و بدین ترتیب فعلا اختلالات تلفنی به حداقل رسیده است.

بابرنامه‌ایکه‌شرکت مخابرات ایران برای نوسازی شبکه‌تلفنی تهران در دست اجرا دارد امیدوار است که در آینده نزدیک مشکلات فعلی مرتفع گردد.

متعلق به شرکت نیست

عطف بشرح‌مندرج درشماره ۱۵ر۱۲ر۵۲ آن روزنامه مبنی برتصادف اتوبوس شرکت واحد باماشین‌بوس در خیابان شهباز ، باستحضار میرساند:

اتوبوس مزبور که شماره آن ۷۳۵۶۱ قید گردیده، متعلق بشرکت واحد نمیباشد، زیرا شماره اتوبوسهای اینشرکت‌با عدد شش شروع میشود وطبق بررسیهائیکه بعمل آمده درتاریخ ۱۵ر۱۲ر۵۳هیچیک‌از اتوبوس های این شرکت تصادف منجر بمجروح شدن۱۰ نفر نداشته است.

قابل توجه مسافرین و پانسیون های محترم مشهدپانسیون تاخ کودک در شبانه روز آماده پذیرائی می باشد : تلفن اطلاعات ۳۳۵۶۳

وزیرامورخارجه تغییر کرد

چهل سال قبل در همین روز

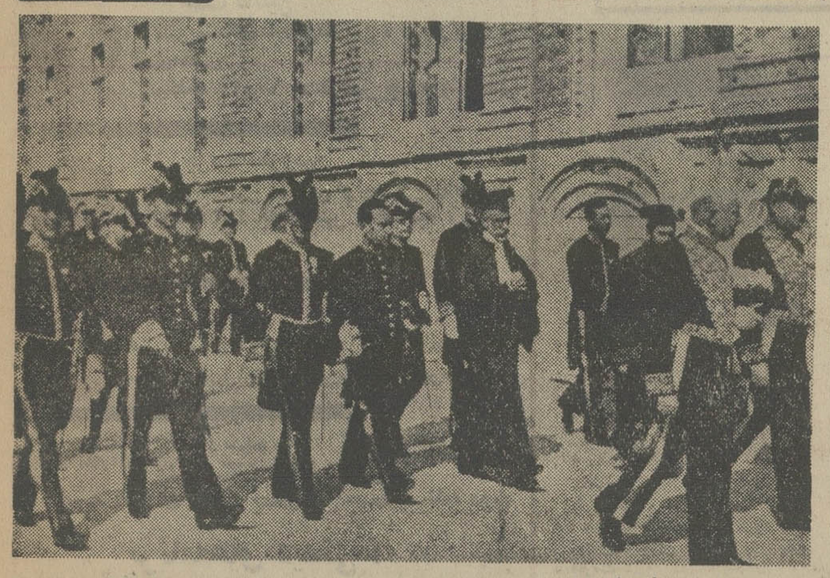

در مراسم سلام نوروزی روسای ادارات بعمارت برلیان‌میروند . از جلو آقای سهیلی معاون وزارت خارجه ، آقای ابوالقاسم فروهر معاون وزارت‌مالیه ، آقای جمشید قریب، آقای ابوالحسن فروغی«استاددانشگاه» آقای هاشم صهبا ، آقای محمدسروری ، آقای اللهیار صالح ، آقای کیهان .

سمیعی « مدبرالدوله »

طوسی حائری

فروغ‌کیا

آقای کاظمی مستعفی و آقای عنایت‌الله سمیعی وزیر مختار شاهنشاهی در بغداد‌بسمت‌وزارت امور خارجه منصوب شدند . مطابق تلگرافواصله‌ایشان امروز از بغداد بسمت‌طهران‌عازم‌میباشند.

مجلس مناظره

برحسب دعوتی‌که‌از طرفکانون بانوان بعمل آمده بود آقای رئیس‌الوزراء و آقایان وزراء و آقای سمیعی رئیس دربار و عده زیادی از خانمهای محترم وآقایان درسالن کانون بانوان حضور بهمرسانیدند . ابتدا آقای صدیق اعلم رئیس دانش‌سرای عالی‌پشت میز خطابه رفته و اظهار داشتند که موضوع خطابه های امشب عبارت از مناظره‌ای است که بین دو محصل‌ودومحصل ازشاگردان دانش‌سرای عالی خواهد بود . موضوع مناظره « آیازن میتواند هر امور اجتماعی شرکت نماید یا خیر ؟ » میباشد محصلات طرف مثبت و محصلین طرف منفی را گرفته‌اند . سپس هیئت قضات مناظره مزبور بقرار ذیل انتخاب شدند : خانم آقای رئیس‌الوزراء خانم جورابچی ، آقای ادیب - السلطنه سمیعی ،آقای تدین « آقای‌دکترامیراعلم.بعدمناظره‌مشروح شد بدوا خانم فروغ کیا مناظره را افتتاح و باادله زیادی عقیده داشتند که زن میتواند داخل اجتماع شده و کارهای اجتماعی را انجام دهد . پس از خطابه ایشان آقای حسین خطیبی‌نوری محصل دانش‌سرای عالی‌در رشته ادبیات بیانات مفصلی در اینکه زن نمیتواند کارهای اجتماعی را انجام دهد ایراد نمودند وادله نیز از تاریخ برای اثبات نظریه خود اقامه نمود. سپس خانم طوسی حائری که دردانشکده ادبیات مشغول تحصیل میباشد فوائد ورود زن در اجتماع را تشریح نمود و بالاخره آقای عزت الله خردمندمحصل‌رشته‌علوم طبیعی دانش‌سرای‌عالی نطق خود را ایراد کرد که ادله ایشان در اطراف ساختمان و پسیکولوژی هیکل زن و مرد بود. پس ازاخذ رای قضات باتفاق طرف مثبت را گرفته یعنی که زن میتواندردامور اجتماعی داخل شده و کارهای اجتماعی را انجام دهد .

مجاز بودن ورودبعضی اجناس

اخیرا هیئت دولت تصویب نموده‌اند که ورود دورقم اجناس ذیل مجاز و تجار در حدود مقررات مربوط‌میتوانندجوازورود آنها را دریافت نمایند:۱-طناب‌های ساخته شده از الیاف شاهدانه تائیده که مخصوص احتیاجات فنی باشد ۲- سرب ورق جهت احتیاجات صنعتی .

طبع اشعار

بموجب پیشنهادآقای‌افسر رئیس انجمن ادبی تصمیم گرفته شده اشعاری که درنهضت‌بانوان‌سروده شده و همچنین خطابه هائی که بانوان در جشنها ایراد نموده‌اند برای یادگاری این عهد فرخنده بطبع رسانند . بهمین مناسبت از آقایان ادیبانوانان تقاضانموده‌اند که آثار خود را هرچه زودتر به انجمن ادبی بفرستند .

ورود

آقای‌احمدعرفان مدیرروزنامه‌عرفان اصفهان برای گذرانیدن ایام‌تعطیل نوروز و مسافرت بمازندران و گیلان و مشاهده ترقیات حاصله درآن صفحات‌بطهران‌وارد‌شده‌اند.

کارگر زن و دختر

۱۵نفر کارگر زن و دختر لازم است - ٤ نفر که دارای سواد کامل باشند و بتوانندازعهده‌انجام امور دفتری و محاسبه برآیند و ۱نفر که دارای جزئی سوادباشند برای کمک و کار های متفرقه و ۵نفر برای کارهای خانه‌لازم‌است. طالبین‌به‌دفتر مهمات ملکی مشرقی خیابان ناصریه-مقابل‌شمس‌العماره مراجعه نمایند .

« نقل‌ازاطلاعات ۷فروردین۱۳۱۵»

یکشنبه همین هفته
مجله
دختران و پسران
رافراموش نفرمائید

آگهی نخستین مسابقه ورودی دوره شبانه دانشگاه‌تهران درسال‌تحصیلی ۵۵-۱۳۵٤

دوره شبانه دانشگاه تهران در اجرای مصوبات کنفرانس ارزشیابی انقلاب آموزشی و بمنظور فراهم ساختن فرصت لازم در جهت کوتاه کردن مدت تحصیل دانشجویان ، برای سال تحصیلی ۵۵-۱۳۵٤ که از ابتدای‌دوره تابستانی (تیرماه ۱۳۵٤) آغاز خواهد شد ، از میان دارندگان دیپلم های ریاضی - طبیعی - ادبی ، از طریق مسابقه ورودی دانشجو میپذیرد .

مواد امتحانی مسابقه ورودی :

مواد عمومی - برای کلیه داوطلبان ۱- فارسی و فرهنگ ایران ۲-زبان انگلیسی یا فرانسه یا آلمانی و مواد اختصاصی برای دارندگان دیپلم ریاضی ۱- ریاضیات (جبرو هندسه و مثلثات و حساب استدلالی) ۲- فیزیک و مکانیک ۳- شیمی . برای دارندگان دیپلم طبیعی ۱- طبیعیات (گیاه شناسی و جانور شناسی و زمین شناسی و تکامل) ۲- فیزیک وریاضی ۳- شیمی برای دارندگان دیپلم ادبی ۱- ادبیات فارسی و زبان عربی ۲- فلسفه و منطق و روانشناسی ۳- تاریخ وجغرافیا .

رشته های تحصیلی :

جدول اول

شماره رشته	نام رشته	دیپلم مورد قبول: ادبی	ریاضی	طبیعی
۱۰۱	ادبیات فارسی	×		
۱۰۲	زبان انگلیسی	×	×	×
۱۰۳	زبان فرانسه	×	×	×
۱۰۴	زبان آلمانی	×	×	×
۱۰۵	زبان وادبیات عرب	×		
۱۰۶	جغرافیا	×	×	×

جدول دوم

شماره رشته	نام رشته	دیپلم مورد قبول: ادبی	ریاضی	طبیعی
۲۰۱	جامعه‌شناسی	×	×	×
۲۰۲	حقوق قضائی	×	×	×
۲۰۳	اقتصاد	×		
۲۰۴	مدیریت بازرگانی	×	×	
۲۰۵	علوم اداری	×	×	

جدول سوم

شماره رشته	نام رشته	دیپلم مورد قبول: ادبی	ریاضی	طبیعی
۳۰۱	ریاضی وعلوم کامپیوتر	×		
۳۰۲	فیزیک	×	×	
۳۰۳	شیمی	×	×	×
۳۰۴	زیست‌شناسی	×	×	×
۳۰۵	زمین‌شناسی	×	×	×

روش انتخاب رشته های تحصیلی و نامنویسی :

۱- داوطلبان میتوانند با توجه به نوع دیپلم وعلاقه شخصی خود، حداکثر ۳ رشته را انتخاب و با ذکر شماره رشته ، دربرگ درخواست ثبت‌نام مشخص کنند . (انتخاب سه‌گانه باید منحصرا از میان رشته های مذکور در یکی از جداول سه‌گانه فوق باشد .)

۲- داوطلبان هریک از رشته های زبان های خارجی .فقط زبان خارجه‌ای را که در مسابقه ورودی امتحان خواهند داد باید جزو رشته های انتخابی خود قراردهند ، بنابراین داوطلبان مجاز نخواهند بود که بیش از یک رشته از رشته‌های زبان‌های خارجی را انتخاب کنند .

۳- داوطلبان باید درخواست ثبت‌نام را از روزنامه جدا کنند و پس از تکمیل همراه بامدارک نامنویسی حداکثر تاتاریخ روز یکشنبه ۳۱فروردین ماه ۱۳۵٤ بنشانی :

سازمان مرکزی دانشگاه تهران - امور آموزشی - نامنویسی مسابقه ورودی دوره شبانه ، توسط پست سفارشی دوقبضه ارسال دارند .به تقاضاهائی که بعد از روز یکشنبه ۳۱ فروردین ماه ۱۳۵٤ بپست داده‌شود ویا از نظر مدارک خواسته شده ناقص باشد ترتیب اثر داده نخواهدشد.

مدارک و شرایط نام‌نویسی :

مدارک زیر باید همراه با برگ درخواست ثبت‌نام فرستاده شود:

الف: یک برگ فتوکپی دیپلم ویاگواهی‌نامه قبولی سال‌ششم متوسطه.

ب: یک برگ رونوشت یافتوکپی صفحه اول و آخر شناسنامه .

ج: سه قطعه عکس ٤ × ٦ برقی که در سال ۱۳۵٤ گرفته شده باشد. (نام و نام خانوادگی و شماره شناسنامه و تاریخ تولدپشت‌عکس‌هانوشته شود.)

د: (برای آقایان) یک نسخه فتوکپی برگ پایان خدمت وظیفه عمومی ویافتوکپی برگ معافیت دائم .

ضمنا داوطلبانی که خدمت نظام وظیفه آنان تاپایان خرداد ماه۱۳۵٤ به‌اتمام خواهد رسید، می‌توانند با ارائه گواهی از واحد مربوط برای شرکت در مسابقه ورودی ثبت‌نام نمایند ولی کسانی که‌به‌سن مشمولیت خدمت نظام وظیفه نرسیده‌اند نمی‌توانند ثبت‌نام کنند و خانمها در صورت توفیق در مسابقات ورودی باید وضع خود درارتباط‌دفترخدمات اجتماعی بانوان روشن نمایند.

هـ : اصل رسید مبلغ ۵۰۰ ریال به‌حساب ۲۲٤۵ بانک مرکزی که در کلیه شعبه‌های بانک ملی ایران قابل پرداخت است .

یادآوری :

۱- غیر از مدارک خواسته‌شده مدارک دیگری‌همراه‌بابرگ‌درخواست ثبت‌نام فرستاده نشود.

۲- مدارک و وجه نامنویسی مسترد نخواهد شد.

۳- داوطلبان روشندل، موضوع روشندلی خود را در زیر برگ درخواست ثبت‌نام اعلام دارند.

٤- تاریخ توزیع کارت ورود به‌جلسه امتحان وتاریخ برگزاری‌مسابقه ورودی از طریق آگهی به‌اطلاع داوطلبان خواهد رسید.

م‌الف ۲۵۳۲۶

دانشگاه تهران

درخواست ثبت نام برای شرکت درنخستین مسابقه ورودی دوره شبانه دانشگاه تهران درسال تحصیلی ۵۵ - ۱۳۵۴

در این محل چیزی ننویسید

۱- نام خانوادگی — محل درج حروف الفبای نام خانوادگی بترتیب ازراست بچپ

۲- نام — محل درج حروف الفبای نام بترتیب ازراست بچپ

۳- شماره شناسنامه ۴- محل صدور ۵- تاریخ تولد ۶- محل تولد

۷- رشته تحصیلی دبیرستان : طبیعی ○ ریاضی ○ ادبی ○ (فقط یکی‌ازسه خانه راعلامت بگذارید)

۸- زبان خارجی که امتحان میدهم : انگلیسی ○ فرانسه ○ آلمانی ○ (فقط یکی‌ازسه خانه راعلامت بگذارید)

۹- شماره رشته انتخابی خود را با توجه به شماره های جدول بترتیب تقدم در خانه های زیر درج کنید .

انتخاب : اول ☐ دوم ☐ سوم ☐

نشانی کامل داوطلب : شهر خیابان کوچه پلاک تلفن

تاریخ امضاء داوطلب

بلیز شلتوتردید بخودراه نداد :با گستاخی تمام به تشریح جزئیات سقطجنین های مکرر خود پرداخت ،تشریح وسایلی که بکار برده بود، احساسی که‌داشت و دلائلی‌که بخاطر آنها‌به‌این سقط جنین ها دست زده بودگوئی نوعی عشق برای این کار در نهاد اوتعبیه‌شده است دریك لحظه این احساس باو دست دادکه مشغول دفاع از زنان روی‌کره‌زمین است ،مشغول دفاع از همه زنان تاریخ. دراین لحظه بلیز در گفتار خود صادق وصمیمی بود، تا حدممکن صمیمی وراست . هنگامی‌که از کاخ دادگستری خارج شد دیگرکاملا آن بلیز سابق و همیشگی نبود .او بدون وحشت و ترس بدنیای تازه‌ای قدم نهاده بود ،دنیای ترس به دنیای تازه‌ای قدم نهاده بود . دوستانی دور و نزدیک او را تحسین میکردند و باو عنوان قهرمان می دادند . عده‌ای گمنام و ناشناس هم باو توهین میکردند .ولی بی‌پایه بودن استدلال های اخلاقانه این توهین کنندگان باعث میشد تا بلیز در عقیده‌اش‌پافشاری بیشتری بخرج داده و احساس آرامشی بیشتر در وجدان خودبکند.

عصرهمان روزبه بلیز ثابت شد که ازاین پس یك روشنفکر واقعی و حقیقی‌شده است .صدای زنك تلفن خانه‌اش یك لحظه در حقیقت هم‌بلیز احساس می کرد که سرانجام مفید فایده واقع شده وبدرد کاری خورده است. و هیچکس هم حق قطع نمیشد .

نداد او رابخاطر این احساس سرزنش کند. هیچکس باو نیاموخته بودکه «هرکس که کارش را درست و صحیح انجام دهد و به‌پایان رساندکاری درخوراحترام‌وتحسین کرده‌است » هیچکس باو نگفته بود که: در قرن بیستم کاری ساده تر ازاین‌نیست که کسی موردتحسین وتمجید پنجام هزار احمق‌وابله قرار گیرد . چه‌این کاری‌است که بگفته ونتیجه فیلسوف معروف ازعهده هرکسی برمیاید.

بلیز گمان میبرد علیه احمق ها و ابلهان قدعلم کرده و بمبارزه پرداخته است واین حقیقت داشت اما او نمیدانست که احمق های دیگری او را تحسین وتمجید کرده‌اند.

نمیشود اورابخاطر این طرز فکر سرزنش کرد:

برای این‌که بلیز نمیدانست، نادان و جاهل بود. همین‌و بس .

فصل ششم

«این واقعا یك فصل نیست بلکه بیان نوعی شك و تردید است »

از اینکه درمفید بودن‌یاموثر بودن این کتاب دچار شک و تردید شده‌ام سخت عصبانی وخشمگین هستم. از خود میپرسم: این کار بچه‌درد میخورد؟ حزب‌روشنفکران جای خودش را باز کرده و مستحکم ایستاده است. ظهور ناگهانی این حزب در جامعه فرانسوی نیمه دوم قرن بیستم‌جواب گوی احتیاجات خاصی است . از عهده هیچکس ساخته نیست که حزب رامتوجه اشتباهات مسخره‌اش کند. و وجدان‌واقعی راباو برگرداند. درست برعکس. برای‌حزب این چند صفحه کتاب در حکم نیش زنبوری است برای یک دهقان. حزب هرطور که خودش صلاح بداندو بهروش‌خاص خود سرنوشت این چند صفحه کتاب را معلوم خواهد کرد. یاچند ستونی در باره آنها خواهد نوشت یا اصولا بدست فراموشی و سکوت خواهد سپرد. دراین جا نیز حیله‌ای بکارخواهد رفت‌من‌جوابی نخواهم داشت: من در صفحات کتاب سخنی از دوستی‌ام نسبت به هرکسی که میکوشد تا جیره مادی ومعنوی خودرابدست تخیلات ورویاها بسپارد نگفته‌ام .

در این چند سطر از احترام خاصی که نسبت‌بهروشنفکران واقعی‌در خوداحساس میکنم حرفی بمیان نیاورده‌ام. من فقط به توصیف یاس و انتظار بیهوده امر قناعت کردم که ندای وجدان بطوراجتناب‌ناپذیری در هراسان طرفدار روشنفکران واقعی برمی‌انگیزد، ندای وجدانی که اگر بعلت اعتراف به‌خیانت نباشد لااقل بخاطراینست که این روشنفکران خود را افراد بی‌فایده ومبتذلی میدانند. پس‌اصولا بهتر بوددست بهلم نمیبردم و چیزی نمی‌نوشتم . مثل‌اینکه نوشتن این سطور بخاطر این باشد که بخواهم پاازحد و مرز خود فراتر نهم وباصطلاح امروز خیلی جلوتر و دورتر بروم شاید هم باین دلیل که حریم مقدس این عصر را نادیده گرفتم، عصری‌که ازنظر روشنفکری فقیر و عاجز بود و با این چشم‌پوشی خواستم به بحث وتجزیه و تحلیل مسائلی به‌بردازم که بخود وعده داده بودم هرگز آنها را مطرح نسازم شک دارم. برخلاف تصور بعضی از اعضاء ساده‌دل وکوته فکر حزب روشنفکران که شماره آنها زیاد است - گشودن و حل اسرار نگفته یک مسئله هنوز مد روزنشده است حزب روشنفکران همیشه مدعی‌بوده است که «پرده‌ازاسرار»برمیدارد وباصطلاح ماسکها را از روی چهره‌هابیرون میکشد. این امر بهیچوجه حقیقت ندارد. حزب روشنفکران کاری جز برداشتن قطعاتی از پارچه تکه‌تکه شده نمیکند پارچه‌ای که نمیتواند حتی چهره‌های پژمرده وپلاسیده را بپوشاند . حریم‌های واهی عصر ما آن چنانند که هیچکس را یارای شناساندن آنها نیست. من هنوز میتوانم تصمیم غائی اتخاذ کنم: یا چنین وانمود کنم که متوجه حضورشان نشده‌ام یا اینکه بایکسرانگشت همه چیز را درهم بریزم وبا تظاهر باینکه نگاه وتوجهم به‌جای دیگر و نقطه دیگری است همه آنها رابانام خودشان مشخص نموده وبشناسانم.

- تازه اگر این کار راهم بکنم چیزی از دست نداده‌ام . من نمیدانم آن چیزی راکه مردم بنام «عقل» یا «حکمت» میخوانند از چه جنگلی تشکیل شده است . من نیزمانند همه فردا خواهم مرد. پس احتمالا این شرافت ودرستکاری وپاکدامنی آمیخته با سادگی باید وجود داشته باشد که هر کسی بتواند آنچه را که به‌آن ایمان دارد و بنظر او حقیقتی واقعی است برزبن آورد بشرطی که این بیان حقیقت باعث دلسوزی ودل شکستگی فردیا افراد دیگر نشود ونیز بشرطی که شخصی حقیقت‌گو وقتی به اشتباه خود پی‌برد و به آن اعتراف کند چه ممکن است برحسب‌تصادف کسی راکه متهم به قضاوت غلط درمورد اشتباه شما شده است متقاعد سازد.

اگر حقیقت را بخواهید ژان یان شخصی بود که بهتر میتوانست‌موسسات و سازمان هائی را که حمی‌وپشتیبان حزب‌روشنفکران هستند توصیف کند ، موسساتی که باعث میشوند تا افراد حزب باوجدان آرام به فعالیت بپردازند.اگر خیانت تازه‌روشنفکران از نزدیک ملاحظه شودشکل نوعی‌نمایشنامه تقلیدی آمیخته باخنده و مسخره را بخود میگیرد . تا آنجا که من بخاطر دارم‌مولیر هرگز هجونامه‌ای برشته تحریر درنیاورد. در آن عصر هر چیزی باعث سرگرمی او میشد . دیدن معاصرین در آن لباسهای مسخره برزرق و برق - وکلاههای پردار حقه بازی و حیله‌گری های مارکس ها ، بلاهت و سفاهت خانم های متشخص ، فضل فروشی و تظاهر قضات و اطباء طمطراق بی حد وحصر بورژواها ،خلاصه همه چیز ولتر هم با روش‌شخصی‌خودش بهمان اندازه خنده و مسخره میکرد . اما چون عصر ، عصر فلسفه است و ولتر هم بیش از آنکه نویسنده اثری چون : عالم نماهای متظاهر باشد‌یک فردبورژواست، لذا ولتر راه دیگری برمیگزیند : او خود را یک متفکر قلمداد میکند .

و سرانجام یک متفکر واقعی میشود اما در حقیقت او با پرداختن به تفکر خود را سرگرم میکند . به قرن نوزدهم‌بپردازیم: دیگر هیچکس بهیچ‌نحو نمی‌خندددراین قرن ترکیبی از انقلاب و رمانتیسم،نوعی‌سرگیجه ایجاد میکند و این نمایان‌گر عصر تراژدی است : مردم دندانها را روی هم میفشارند، قیافه ها گرفته و در هم میشود و صدای نیش تند قلم بلند است .

خودآموز
شیمی آلی
منصور کمالی
مجموعه‌ای فراهم آمده از فرمولهای و قواعد شیمی‌آلی با روشی‌آسان برای فراگیری و جلو - گیری‌ازفراراندوخته‌های قبلی. این مجموعه راهنمای جالب و کاملی است برای دانش‌آموزان سال ششم طبیعی‌وریاضی دبیرستانها و آنهایی‌که می‌خواهند در امتحانات ورودی دانشگاهها و مدارس‌عالی‌توفیق‌یارشان باشد.
مؤسسه انتشارات امیرکبیر

استخدام‌در نیروی‌هوائی شاهنشاهی

نیروی هوائی شاهنشاهی تعدادی‌داوطلب برای تحصیل در آموزشگاه افسری ناوبری‌دکابین دوم» باشرایط و امتیازات زیر استخدام مینماید:

الف - شرایط :

۱- تابعیت دولت شاهنشاهی ایران و متدین بودن بیکی از ادیان اسلام، مسیحی، کلیمی و زرتشتی.

۲- داشتن گواهینامه دوره کامل دبیرستان «ریاضی - طبیعی» و داشتن حداکثر سن ۲٤ سال (برای کسانی که خدمت زیر پرچم را انجام داده‌اند ۲۵ سال).

۳- داشتن صحت مزاج و تناسب اندام‌برابر گواهی بهداری نیروی هوائی و داشتن حداقل‌قد ۱۶۱ سانتیمتر.

٤- نداشتن بیشینه بد.

۵- نداشتن همسر و اولاد و کسان تحت تکفل و سپردن تعهد خدمت طبق مقررات ارتش شاهنشاهی .

ب- حقوق و مزایا :

۱-دانشجویان درمدت تحصیل شبانه روزی بوده و علاوه براینکه هزینه‌ای متحمل نمیشوند ماهانه ۱۰۷۰۰ ریال و بلافاصله پس از آغاز پرواز ماهانه ۱۶۹۵۰ ریال دریافت خواهند داشت وپس از احراز موفقیت در آزمایشات پایان‌دوره به‌درجه ستوان سومی مفتخر و برابر قانون از ترفیعات بعدی بهره‌مند میگردند.

۲- افسران‌از مزایای گوناگون نظیرپس‌انداز تامین آتیه که باکمک وزارت جنگ و بهره‌حاصله مبلغ آن در صورت ۲۰ سال خدمت‌در حدود ۳۶۰۰۰۰۰ ریال بالغ میگردد و ام مسکن‌با شرایط مناسب‌استفاده از خانه‌های سازمانی. درمان رایگان خود و خانواده، خرید از فروشگاه‌های ارتشی باتخفیف قابل ملاحظه و اعزام بدوره‌های خارج از کشور و غیره بهره‌مند میگردند.

داوطلبان برای استفاده از موقعیت وثبت‌نام میتوانند هرچه زودتر با عین مدرک تحصیلی و فتوکپی آن عین‌شناسنامه (عکس‌دار) ودو برگ فتوکپی آن و۲۲قطعه عکس ٤ × ۳تا تامین احتیاج همه روزه باستثناء تعطیلات رسمی از ساعت ۷ الی۱٤ در تهران بفرماندهی آموزش‌های هوائی واقع در خیابان دماوند ،ایستگاه فرودگاه و در شهرستانها بپایگاه‌ها و ایستگاه‌های هوائی وتیم های سیار اعزامی مراجعه نمایند.

آ-۱۰۱۹۱ نیروی هوائی شاهنشاهی

امشب وفردا بر صفحه تلویزیون

فیلمهای سینمائی :

۱ جزیره مرموز
هنرپیشگان : هربرت‌لوم ، مایکل‌کریگ
ساعت ۳ر۲۰ بعدازظهر جمعه (شبکه)

۲ صف قاتلین :
هنرپیشگان : دین‌مارتین ، آن‌مارگرت و کارل‌مالدن
ساعت ۱۰ر۱۵ بعدازظهر جمعه (شبکه)

۳ جزیره مطرودین
هنرپیشگان : آنتونی‌کوئین ، جان‌اسمیت
ساعت ۴ر۳۵ بعدازظهر پنجشنبه (برنامه دوم)

۴ اینترلود
هنرپیشگان : جون‌آلیسون ،روسانوبراتزی
ساعت ۱۱ر۴۰ بعدازظهر پنجشنبه (برنامه‌دوم

۵ طرد شده
هنرپیشگان : مارلن دیتریش
ساعت ۴ر۳۵ بعدازظهر جمعه (برنامه دوم)

برنامه‌های دیدنی :

۱ موسیقی بومی افغانستان
ساعت ۴ر۳۰ بعدازظهر پنجشنبه (شبکه)

۲ واریته نوروزی ، شوی خیاط‌باشی
ساعت ۱۰ بعدازظهر پنجشنبه (شبکه)

۳ اپرت معشوقه دهقان
ساعت ۶ر۳۰ بعدازظهر جمعه (شبکه)

۴ مجموعه تئاتری رابطه
ساعت ۹ر۳۰ بعدازظهر پنجشنبه (برنامه دوم)

۵ آتش بدون دود - سریال ایرانی
ساعت ۱۰ر۵۰ بعدازظهر پنجشنبه (برنامه دوم)

برنامه شبکه
پنجشنبه

۴ر۳۰ بعد از ظهر : موسیقی افغان .
در این‌برنامه‌قطعاتی از موسیقی محلی افغانستان با رباب ،سنتور، قیچک ، طبلهٔ‌ودلربا اجرا میشود. و «فواد شریف» و «فرید زلاند» نوازندگان نامدار افغان در این برنامه شرکت دارند .
۵ر۱۰ بعد از ظهر - کانن
۶ر- بعد از ظهر مسابقه عقل و هوش .
۷ر۰۰ بعد از ظهر - ناجور ها: (قسمت ششم) سریال ایرانی .
هنرپیشگان : توران مهرزاد ، هوشنگ‌بهشتی‌وحسن خیاط‌باشی.
۸ر۰۰ - اخبار .
۸ر۳۵- موسیقی ایرانی :
ناصر مسعودی قطعه شعری از عماد خراسانی‌را در«ماهور» می‌خواند .
۹ر۱۵- تازه های ادب ایران ، در سالی که گذشت :
هزاره ناصر خسرو ، کنگره فارابی ، بزرگداشت مولانا (جلال‌الدین رومی) و دیگررویداد های ادبی ایران طی سال گذشته، مورد بررسی قرار میگیرد .
۱۰ر۰۰- واریته نوروزی:شوی تلویزیونی حسن خیاط باشی
« حسن خیاط باشی»باهمکاری چندتن از هنرپیشگان ، قطعات کوتاه طنزآمیزوکمدی‌اجرا میکند. چندتن از خوانندگان رادیو و تلویزیون نیز دراین برنامه‌شرکت دارند .

جمعه
۱۱صبح - ترانه های ایرانی .
۱۱ر۳۰ - ماشین پرنده .

آن‌مارگرت

۱۲(ظهر) - خیمه‌شب‌بازی .
۱۵ دقیقه‌بعدازظهر-تئاتربچه‌ها.
۱بعدازظهر - گروه باغ‌وحش (بخش ششم) .
هنرپیشگان : « برایان‌کیت» و «لیلی‌پالمر » .
مجموعه تلویزیونی « گروه باغ‌وحش » بااین بخش به پایان میرسد :
یک پیرمرد آلمانی که در زمان جنگ جهانگیر دوم درقسمت اطلاعات آلمانیها کار میکرده ،از یک کشتی درحال غرق شدن ، پیام هیجان‌انگیزی دریافت‌میدارد و از رازتکان دهنده‌یی آگاهمیشود: درون کشتی‌درحال‌غرق،گنجینه‌یی بزرگ ، از جمله جواهرات گرانبهایی که آدولف‌هیتلر به معشوقه‌اش-اوابراون- هدیه داده بوده ، پنهان است . آگاهی ازین راز، دردسرهای گوناگونی برای پیرمرد پدید می آورد و حتی از طرف گروهی تهدیدبه‌مرگ‌میشود تا اینکه گروه باغوحش ازماجرا اطلاع می‌یابد و محل غرق شدن کشتی را پیدا میکند .
۲ر۰۰ بعدازظهر - اخبار .
۲ر۳۰ بعدازظهر - شهرآواز : با شرکت خوانندگان ایرانی .
۳ر۲۰ بعدازظهر-فیلم سینمائی: «جزیره مرموز » .
هنرپیشگان : « مایکل‌کریگ » ، «هربرت‌لام» و « مایکل‌کالان » .
این فیلم براساس داستان‌معروف « جزیره مرموز » اثرژول‌ورن - داستانسرای خیالپرداز و نامدار فرانسوی - تهیه شده است . موضوع فیلم به رویدادهای سال ۱۸۶۵ (جنگهای داخلی امریکا) مربوط میشود . سه سرباز اسیر که همراه با یک روزنامه‌نگار به زندان افتاده‌اند ، از سلولهای خود میگریزند ،سوار بربالنی میشوند و محافظ بالن‌را نیز باخود میبرند . « بالون» در شبی طوفانی ، دریکجزیره‌مرموز سقوط میکند ...
۴ر۵۰ بعدازظهر-موسیقی‌محلی.
۵ر۲۰ بعدازظهر - دیده خیال : یک برنامه آموزشی در زمینه هنری برای بچه‌هاست و شیوه و چگونگی ساختن فیلمهای کارتون را به تماشاگران ، بازبان و تصاویری ساده و گویا می‌آموزد.
۵ر۵۰ بعدازظهر- اورژانس + ۴
۶ر۰۰ بعدازظهر - قصه .
۶ر۳۰ بعدازظهر - « اپرت معشوقه دهقان » : براساس یک داستان محلی آذربایجانی که آن را ثمین باغچه‌بان به زبان فارسی برگردانده،تهیه شده‌است. (اپرت : داستان موزیکال‌کوتاهی است که پایان وانجامی خوش دارد .)
۷ر۰۰ بعدازظهر - ناجورها : (بخش هفتم) آخرین بخش از مجموعه تلویزیونی ایرانی حسن خیاطباشی .
۸ر۰۰ بعدازظهر - اخبار .
۸ر۴۰ بعدازظهر - ویرجینیائی : مجموعه معروف تلویزیونی با هنرمندی « لی. جی. کاب » ، «جیمزدراری » .
۹ر۴۵ بعدازظهر - موسیقی ایرانی : کمانچه استاد اصغر بهاری .
۱۰ر۱۵ بعدازظهر-فیلم‌سینمائی: صف قاتلین .
هنرپیشگان : دین‌مارتین - « آن‌مارگرت » و « کارل‌مالدن » صف قاتلین یکی از آثار سینمائی «هنری لوین » خالق « مت‌هلم » (کارآگاه) است که اعمال شبیه جیمزباندداردد «هنری‌لوین » از «مت‌هلم» یکسری فیلمهای‌سینمائی ساخته است . ازین مجموعه ، « صف‌قاتلین»و«صداخفه‌کن‌ها » را درایران دیده‌ایم .
دراین فیلم ، کارآگاه «مت‌هلم »- دین‌مارتین - بامردی جاه طلب و ماجراجو روبروست . این مرد جاه‌طلب که « جولین‌وال»نام‌دارد- و نقش اورا کارل‌مالدن ایفاء میکند - در اندیشه نابود کردن « واشینگتون» با ماده منفجره خطرناک دکتر نورمن - دانشمند معروف امریکایی- است. «جولین» برای رسیدن به نیت پلیدش ، همه ماموران و موانع موجود برسرراه خود را از بین میبرد تا اینکه کارآگاه « مت‌هلم» (دین‌مارتین) وارد ماجرامیشود وبه مبارزه با این عنصر خطرناک برمیخیزد .

نیمروز شنبه
۱۲ر۰۰ - اخبار
۱۲ر۰۵ - حفاظت وایمنی
۱۲ر۳۰- پزشک محله
۱۳ر۳۰- موسیقی ایرانی
۱۴ر۰۰- اخبار

برنامه دوم
پنجشنبه

۴بعدازظهر - استودیو ۵۴ .
۴ر۳۵ بعدازظهر- فیلم سینمایی: جزیره مطرودین .
هنرپیشگان : « آنتونی‌کوئین »- «جان‌اسمیت » و « جفریچاردز » « پرین » مردی جاه‌طلب،منطقه‌ای درحوالی سنگاپور را تصرفکرده ومحل او پناهگاه فراریان‌ازچنگال قانون و مطرودین اجتماع و جنایتکاران است که پرین دختری بنام لیلی‌که پدرش را کشته است به پیش خود می آورد لیلی با همکاری یک افسر جوان‌ازجنایات پرین‌باخبر میشود و باتفاق یک پروفسور که درین منطقه به‌تحقیق مشغول است مردم را علیه پرین می شوراند .
۶ر۰۰بعدازظهر - دکترمسئول : مجموعه تلویزیونی .
هنرپیشگان : « رابین‌دول » و «ریچارداوسالیوان » ، « دکتر مسئول » ازسری‌فیلمهای تلویزیونی سرگرم کننده‌یی استکه هواخواهان بیشماری‌دارد . درین بخش دکتر «دانکن» ، کلیداتاقی‌را که‌ازآن‌بعنوان‌زندان‌یکبیمارمبتلابه آبله استفاده کرده است ، گم میکند و همزمان ، خودش‌بهمراه سه نفر دیگر ، در همان اتاق زندانی میشوند . از سوی دیگر، شیر آب نیز میترکد واتاق مملواز آب میگردد . درین حال وجود مرد مبتلی به آبله نیز بر هیجان ماجرا می افزاید .
۶ر۲۵ بعدازظهر - پیکان سیاه (قیمت ششم) براساس داستان معروف رابرت لوئی استیونس نویسنده شهیر انگلیسی .

رابرت‌استاک

۷ر۳۰ بعدازظهر - سیاه‌بازی : حاکم به سفر میرود. وزیر در غیاب حاکم به همسر اودل‌می‌بندد و به اواظهار عشق میکند . حاکم باز میگردد بی خبر ازآنکه وزیر برای برانداختن او توطئه‌یی‌چیده است : اما ناگهان« سیاه » پاپیش می‌نهد و با ماجرا های خنده‌آوری که می آفریند ، توطئه را شکست میدهد .
۸ر۱۳ بعدازظهر-درجستجوی مهر (برنامه پنجم) : برنامه‌یی از گروه اعزامی تلویزیون ملی ایران به هندوستان وبررسی‌پیوند هائی گوناگون ایران و هنداین‌بار، «درجست‌وجوی مهر » ، نقش و اهمیت سنتور در موسیقی هند بررسی میشود .
۹ر۰۰ بعدازظهر - اخبار.
۹ر۳۰ بعدازظهر-مجموعه‌تئاتری «رابطه» : بهروز به نژاد وفرزانه تأییدی .
۱۰ر۰۰ بعدازظهر - تسخیر ناپذیران : مجموعه تلویزیونی .
هنرپیشگان : « رابرت‌استاک » و «استیفن‌هیل » .
این‌بار‌الیوت‌نس (رابرت‌استاک) بالباس کارگران بندروارد یک کشتی حامل میلیونها دلار جنس قاچاق ومواد مخدرمیشودومبارزه تازه‌یی را با «تبهکاران » آغاز میکند .
۱۰ر۵۰ بعدازظهر - آتش بدون دود :
مجموعه تلویزیونی ایرانی ، اثر نادر ابراهیمی .
۱۱ر۴۰ فیلم سینمائی : « اینترلود » .
اینترلود یعنی : وقفه یاحدفاصل بین دوبرنامه ، دو رویداد ، مثل وقفه‌یی بین اجراء دو قسمت از یکسمفونی .
هنرپیشگان : « جون‌آلیسون »و « روسانوبرانزی » .
«اینترلود» فیلم عاشقانه است که آن را براساس یک رمان‌پرفروش با همین نام تهیه کرده‌اند .
- از این قصه ، تاکنون دوبارفیلم تهیه شده است.هلن(جون‌الیسون) زن جوان وزیبائی است که برای گردش به مونیخ میرود ،در آنجا با « تونی‌فیشر » که رهبر یک ارکستر است ، آشنا میشود. «تونی» همسری بیمار دارد.«هلن» از تاهل « تونی » چیزی نمیداند اما با افشاء این راز تصمیم به ترک تونی- هنرمند رهبرارکستر - میگیرد که‌ناگهان خبر خودکشی همسر تونی به گوشش می رسد و ...

جمعه
۴ بعدازظهر - استودیو ۵۴
۴ر۳۵ بعدازظهر - فیلم‌سینمائی: طرد شده .
هنرپیشگان : مارلن‌دیتریش .
ستاره و آوازخوان ورقاص معروف آلمانی که زیباترین ساق پاهای تاریخ سینما را ازآن او میدانند و همین ساقهای طلایی اورا به اوج محبوبیت و شهرت رسانید .
فیلم ، تصویری از ماجرایی در سال ۱۹۱۵ را جان می‌بخشد : زن جوانی پس از مرگ‌همسرش، به خودفروشی روی میبرد . اما رئیس پلیس اطریش ، این زن‌را به جاسوسی وامیدارد . زن . بهنگام جاسوسی ، با یک افسر روسی - که او نیز جاسوس کشور خویش است - آشنامیشود و به او دل می بندد . جاسوسه زیبا وسائل فرار افسر روسی را فراهم میکند ، اما از طرفپلیس متهم به خیانت میشود ...
۶ر۰۰ بعدازظهر - دنیای والت دیسنی :
بچه‌ها این‌بار « دانلدداک » (دانالداردکخان !) - «پوتو» « میکی‌موس» و « گوفی» رادرین کارتون تماشایی می بینید .
۶ر۵۰- پیکان سیاه (آخرین قسمت) .

اصغربهاری

۷ر۵۵ بعدازظهر - سیاه‌بازی .
۸ر۵۰ بعدازظهر واریته باشرکت خوانندگان خارجی .
۹ر۰۰ بعدازظهر - اخبار.
۹ر۳۰ - فیلمهای ایرانی .
این‌بار، فیلم کوتاه ایرانی : « اورگانیک » .
۱۰ر۰۰ بعدازظهر - کتاب در سال ۱۳۵۳
۱۰ر۴۰ بعدازظهر - کوجاک (مجموعه تلویزیونی جدید) با هنرمندی « تلی‌ساوالاس»هنرپیشه یونانی‌الاصل که هم‌اکنون محبوبترین چهره تلویزیونی دنیاست .
۱۱ر۳۰ بعدازظهر - لحظات اضطراب : مجموعه تلویزیونی .
هنرپیشگان پیترودگان ، دنیس واترمن .
واقعه دریک کلینیک مخصوص نگاهداری نابینایان اتفاق می‌افتد. چندنفر تبهکار برای ترور یک شخصیت سیاسی که از آنجا میگذرد ، وارداین کلینیک‌میشوند و معلمنابینایان رابقتل‌میرسانندو...

کمک هزینه برای دانش آموزان داوطلب شغل خلبانی

۱-نیروی‌هوائی‌شاهنشاهی‌بدانش‌آموزان‌دوره‌دوم دبیرستانهای روزانه‌وشبانه کشور در رشته های «طبیعی، ریاضی» ودوره دبیرستان نظام‌جدید«رشته نظری» که‌به تحصیل اشتغال دارند و مایلند پس‌از اخذ دیپلم وارد دانشکده افسری خلبانی‌نیروی هوائی شاهنشاهی بشوند چنانچه واجد شرایط باشند کمک هزینه تحصیلی به شرح‌زیر پرداخت مینماید.
الف -شرایط :
۱- تابعیت دولت شاهنشاهی ایران.
۲- متدین بیکی از ادیان «اسلام، مسیحی، کلیمی وزرتشتی».
۳- تناسب اندام‌و صحت مزاج طبق گواهی بهداری نیروی هوائی.
۴- داشتن حداقل نمره ۱۴ معدل گروه‌ریاضی وتجربی.
۵- حداقل وحداکثرسن داوطلبان:
نظام قدیم آموزش وپرورش :
الف - دانش آموزان سال چهارم بین ۱۴ - ۱۷ سال تمام.
ب- دانش آموزان سال پنجم بین ۱۵ - ۱۸ سال تمام.
پ- دانش آموزان سال ششم بین ۱۶ - ۱۹ سال‌تمام.
نظام جدید آموزش وپرورش :
الف -دانش آموزان سال اول دبیرستان‌بین ۱۳ - ۱۵ سال تمام.
ب- دانش آموزان سال دوم دبیرستان بین ۱۴ - ۱۶ سال تمام.
پ- دانش آموزان سال سوم دبیرستان بین ۱۵ - ۱۷ سال تمام.
ت-دانش آموزان سال چهارم دبیرستان بین ۱۶ - ۱۸ سال تمام .
ب: میزان کمک هزینه نظام‌قدیم :
۱-دانش آموزان سال چهارم ماهیانه مبلغ ۱۵۰۰ ریال حقوق باضافه ۱۴۸۵ ریال جیره دانشجوئی و ۶۵۰ ریال هزینه نوشت افزارو مبلغی بعنوان ارزش لباس دریافت خواهد داشت .
۲-دانش آموزان سال پنجم ماهیانه مبلغ ۲۰۰۰ ریال حقوق وباضافه ۱۴۸۵ ریال جیره دانشجوئی و ۸۰۰ریال هزینه نوشت‌افزار و مبلغی بعنوان ارزش لباس دریافت خواهندداشت.
۳- دانش‌آموزان سال ششم ماهیانه ۲۵۰۰ ریال حقوق باضافه ۱۴۸۵ ریال جیره نقدی دانشجوئی و مبلغ ۱۰۰۰ ریال هزینه‌نوشت‌افزارو مبلغی بعنوان ارزش لباس دریافت خواهندداشت.
۴- دانش آموزان سال‌چهارم دبیرستان‌ماهیانه مبلغ ۲۵۰۰ ریال حقوق باضافه ۱۴۸۵ریال جیره دانشجوئی و ۱۰۰۰ ریال هزینه نوشت افزارو مبلغی بعنوان ارزش لباس دریافت خواهند داشت .
۲- مزایا:
دانش آموزان در تعطیلات تابستان‌از تسهیلات‌ورزشی‌و تفریحات سالم‌و کلاسهای زبان‌یگانهای نیروی هوائی استفاده خواهندنمود.
۳-داوطلبان برای کسب اطلاعات بیشتر و نام‌نویسی‌از تاریخ نشراین آگهی همه روزه به استثناء روزهای تعطیل با دردست داشتن‌شناسنامه عکس‌دار و۶ قطعه عکس ۴×۳ گواهی اشتغال‌به تحصیل وگواهی‌حسن اخلاق ازدبیرستان مربوطه از ساعت ۷ الی ۱۴ر۳۰ درتهران به‌خیابان‌دموند «حدوده‌تهران‌نو» فرماندهی آموزش‌های هوائی ودر شهرستان ها به نزدیکترین مکانهای نیروی‌هوائی شاهنشاهی مراجعه نمایند.
م‌الف ۱۵۰۲۸ نیروی هوائی شاهنشاهی

در تلاش مادر فعالیتهای سازنده اجتماعی سهیم شوید

سازمان رادیو تلویزیون ملی ایران بمنظور گسترش شبکه تلویزیونی کشور افراد زیر راازطریق مصاحبه به‌همکاری دعوت میکند.

ردیف	شغل موردنیاز	میزان تحصیلات	تجربه
۱	مهندس صنایع	حداقل لیسانس	سیستم کنترل پروژه
۲	مهندس راه وساختمان	حداقل لیسانس	۲ سال
۳	مهندس برق	حداقل لیسانس	۲ سال
۴	تکنیسین ساختمان	دیپلم	۳ سال
۵	تکنیسین برق و مکانیک	دیپلم هنرستان صنعتی	۳ سال
۶	تکنیسین برق	فوق دیپلم فنی	۲ سال
۷	تکنسین نصب فرستنده	فوق دیپلم فنی	۳ سال
۸	دکل بند	ششم ابتدائی	۲ سال
۹	کفراژبند	ششم ابتدائی	۲ سال
۱۰	آرموتوربند	ششم ابتدائی	۲ سال
۱۱	کارگر فنی	ششم ابتدائی	۲ سال

شرایط ثبت‌نام :
۱- دارا بودن برگ پایان خدمت یا معافی‌دائم غیر پزشکی .
۲- عدم اشتغال به‌تحصیل در دانشگاهها یا مدارس عالی .
۳- نداشتن تعهد کار در سازمانهای دولتی یا بخش خصوصی.
۴- حداکثر سن ۳۰ سال.
از داوطلبان دعوت میشود برای ثبت‌نام وکسب آگاهی بیشتر با در دست داشتن یک برگ فتوکپی مدرک تحصیلی، یک برگ فتوکپی برگ پایان‌خدمت (یامعافی دائم غیر پزشکی - دوقطعه عکس ۴×۳ حداکثر تاپایان وقت اداری روزشنبه۱۶ فروردین‌ماه ۱۳۵۴ به‌امور اداری سازمان رادیو تلویزیون‌ملی ایران واقع در خیابان تخت طاووس خیابان‌بیرعماد، امور استخدام مراجعه فرمایند.
مالف ۲۰۴۳۸

جدول های اطلاعات

جدول عادی شماره ۸۹۹۷

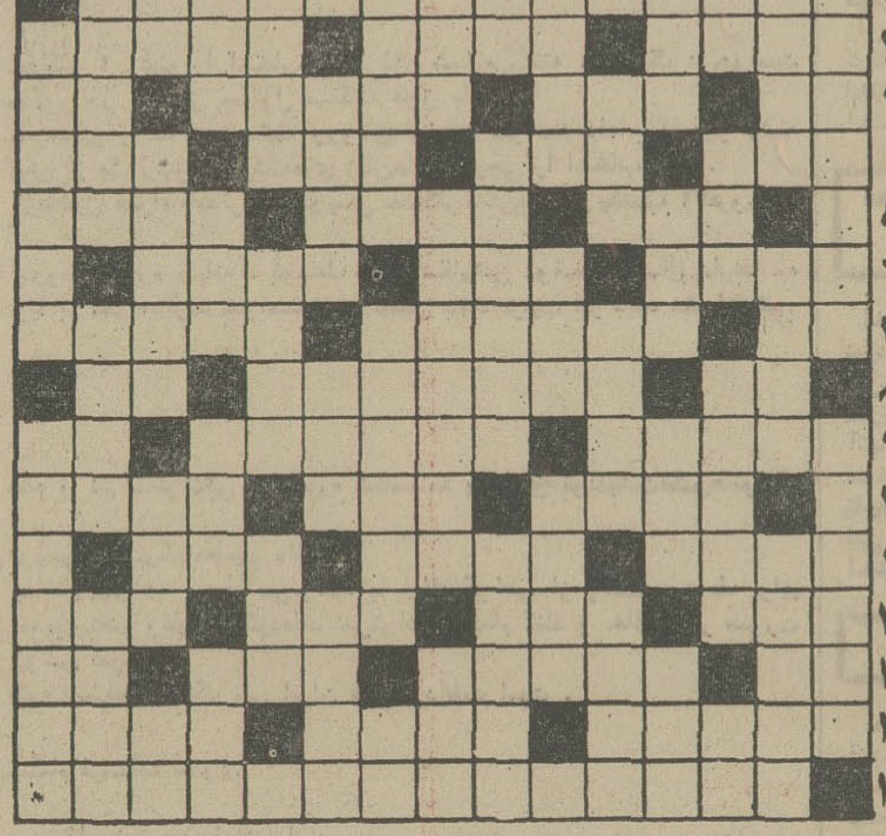

افقی : ۱- از عشاق بنامکه شرح عشقشان در تورات آمده ۲- اگر یاری کند چه عجب - خانه‌ایست - یکی از اصول مذهب شیعیان ۳- از حروف زبان موسیقی - بخشنده و دست و دلباز -پرشدن -از امراضی که مهار شد ۴- وقت دعوا میگیرند - زردآلوی بی‌پیوند - پسندیده و بی‌عیب - مهره‌یی در بازی شطرنج ۵- با تخم می‌آید - پوچ و بی‌اساس - قدرتش از ترسیده سلب میشود ۶- یکی از شهر های استان مرکزی - به دیدن آب‌می‌شکند -از اداراتی که همیشه در کارش چند سالی عقب است ۷- توانائی - کلاهخود- همه حواس خانم پی‌آنست ۸- اگر آویزان شود ، دلخوری پیش آمده - ماده‌ای که در سفیده تخم مرغ فراوان است - آش ۹- چند تا مجلس - نادر شاه همیشه برشانه داشت و با آن می‌جنگید - علامت مفعول بیواسطه ۱۰- فعلا که بازارش بین زن و شوهرها. داغ است- تادنیا دنیاست -مال عزیزراگرامی می‌شمارند ۱۱- جمع قاتل - کارش برپا کردن آشوب‌و فتنه است - مادر ۱۲- حرف شگفتی -خانم بریشت‌لب می‌نهد -واحد لباس - پایه ۱۳- خاک کوزه گران - از آسوده خاطر چیزی اضافه در شکم دارد - دستور غذا در رستوران - حرف ندا ۱۴- اگر دوست باشد نیکوتر است - خانم به چشم می‌کشد- زائو سراغش را میگیرد ۱۵- سیاستمدار معروف که‌سیاستنامه از اوست .

عمودی : ۱-یار را چنین هم دیده‌اند- بحری در شعر و شاعری ۲-در خور و شایسته - شاید سکته باین روزش انداخته - یکی از مرکبات ۳- ضمیر انگلیسی - سگ مریض - مهرش از ارزش می‌اندازد - ضمیر غایب ۴- مخترع‌تلگراف - با او کمترتوان کار کرد-زمانی بچه نگهمیداشت -تکیه کلام کلاه مخملی‌میخواره ۵- ناآزموده را هم گفته‌اند - قانون مغولی - داخل نباشد ۶- تازه وجدید -شهری‌در کناردریا - زندگی را جزاین ندیده‌اند ۷- ضمیر مفرد - جز هیمالیا نباشد - پول بعضی از کشور های اروپائی که در سایرممالک نرخ‌های‌مختلف دارد ۸- دیگش می‌زائید - از ورزشهای سبک- با غضب‌هم می‌آید ۹- ازحواس بدن- کابوی پهنش را می‌بندد- ضمیر جمع ۱۰- کافه عشاق - شهردستمال - بی‌عیب از چهار ستون بدن ۱۱- گاهی برگرد ماه میتوان دید - از مردان معروف دوره ساسانی که ادعای پیامبری داشت - واحدی در طول ۱۲- رقص صوفیان - از آلات طرب - ظاهر هر چیز - نیشتر چاره‌اش کند ۱۳- حرف همراهی -میان دونفر که‌چنین شود ، اوقات تلخی پیش‌آمده!- قرصش معروفتر است - مادر ۱۴- تازه شروع شده - واحدی در طول - بی‌نقص ۱۵- دام خانگی - گاز یخچال .

حل جدول شماره ۸۹۹۶

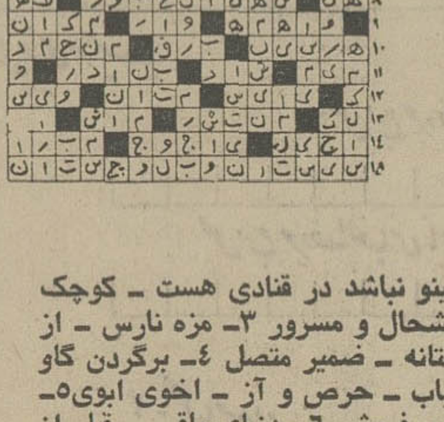

جدول ویژه شماره ۳۵۷

افقی : ۱- از سینماگران‌شوروی که برای خود صاحب مکتب خاصی است ۲- نقاش فرانسوی که به گمرکچی شهرت داشت و سبکی ابتدائی دارد - اثری از ناخن و خار و تیغ - توقف ناگهانی‌قلب ۳- بی‌بندوبار - خیانت و نقض عهد - اپرای معروفی اثر دلیب - گوشت ۴- به عقیده قدما فضای ماورای جو زمین را پرکرده بود - دریدن - فرزند فرزند - ابوی ۵- خوشبختانه بعد از عسر می‌آید- پیشانی سفیدترین گاو تاریخ - غالب بجای ایشان می‌آیند۶- از وسایل تحریک اشتها - ملتها - کارخانه معروف مشروب‌سازی فرانسه ۷- طرف - کنایه از آدم فروتن و افتاده است - سبک معروفی‌در معماری و موسیقی ۸- حیوان وحشی - اگر پول‌نباشد آجیل است - کیسه نو را میدهند ۹- پولی که در دیار غریبش‌به هیچ نستانند- یکی از پادشاهان ایران باستان - اندکی از یک بین دارد ۱۰- چهره چون عروس چمن دارد - حرف درد - از اقسام سیگارت وطنی ۱۱- آواز خوش - توانائی - ماه کامل ۱۲- شب زنده‌دار خونخوار - محصول نانوائی - بی‌اصل‌ونسب زیر آن بار آمده است - بلوت وطنی ۱۳- عید ناقص و پریشان- آبادانی - هروقت میگذارند بالا میرود - راه بی‌پایان ۱۴- اجرت دیدار رخسار - از کشیدنیها - داخل شدن ۱۵- از بزرگترین نویسندگان روسی در قرن نوزدهم که اغلب آثار او به فارسی درآمده است .

عمودی : ۱-خالق‌دون کیشوت - از افتخارات‌ادبی انگلستان علی‌الخصوص درزمینه تئاتر ۲- اگر در کازینو نباشد در قنادی هست - کوچک و بزرگ در شکم است - خوشحال و مسرور ۳- مژه نارس - از علائم روشنفکری وطنی - آستانه - ضمیر متصل ۴- برگردن گاو میگذارند - از لوازم حتمی کباب - حرص و آز - اخوی ابوی۵- عصر و زمان - احصائیه - می‌فروش ۶- دنیای باقی - قبل از «مرگ ما» آید- گذرگاه معروفی میان پاکستان و افغانستان ۷- شهر وارونه - درشگه دردار - از شهر های کشور آفتاب تابان ۸- پیرسپیدموی - شاعر فرانسوی در قرن بیستم که از سران مکتب سوررآلیسم بود - از شهر های کرانه لاجوردی ۹- برای بافتن منزل‌لازم است-چون بدست‌آورند به‌موفقیت میرسند -شش ۱۰- خونخوار ترین موجود آبی - از ریه نسبت برده - بی‌کس وکار ۱۱- از گرده هم میکشند - گیاه - واحد طول ۱۲- از پولهای خارجی - مانند - جوانمرد - آب دهان ۱۳-واحد - از گیاهان بیابانی که گل و برگ آن مصرف طبی دارد - معمولابا تعطیلات‌می‌آید -همراه خاشاک ۱۴- فرزند زاده - سنگین - طاق درشگه ۱۵- شاعر و مورخ و باستان شناس معروف‌ایتالیائی در قرن‌چهاردهم- از اقسام مجازات نسبتا سبک

حل جدول شماره ۳۵۶

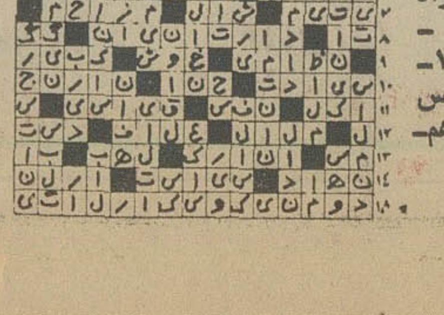

سینما کسری : اژدها وارد میشود

برنامه سینماها

تماشای فیلمهائی که با علامت (×) مشخص شده برای اشخاص کمتر از ۱۸سال ممنوع است.

★ اژدها وارد میشود - رنگی - بروس‌لی
کسری (۸۲۶۹۳۹) ۱۰-۱۲-۲-۴-۶-۸-۱۰
★ بازگشت بورسالینو و شریک - رنگی - آلن‌دلون
شهر تماشا (۹۲۸۶۸۶) ۱۰ر۱۵- ۱۱ر۳۰- ۳ر۳۰- ۵ر۳۰- ۷ر۳۰- ۹
★ پاشنه طلا - ملک مطیعی - شورانگیز
انیورسال (۹۲۶۹۵۳) ۱۱- ۱- ۳- ۵- ۷ر۱۵- ۹ر۳۰
پاسیفیک (۷۵۳۳۱۱) ۱۱ر۱۵- ۱ر۱۵- ۳ر۱۵- ۵ر۱۵- ۷ر۱۵-۹ر۱۵
ایران (۳۱۶۳۵۴) ۱۰ر۳۰- ۲ر۳۰- ۴ر۳۰- ۶ر۳۰- ۸ر۳۰
سابنا (۳۵۲۴۴۲) ۱۰- ۱۲- ۲- ۴- ۶-۸
تیسفون (۹۵۸۸۸۲) ۱۰ر۳۰- ۲ر۳۰- ۴ر۳۰- ۶ر۳۰- ۸ر۳۰
رنگین کمان (۷۵۶۷۶۰) ۹- ۱۱- ۱- ۳- ۵- ۷- ۹
موناکو (۷۹۵۵۹۶) ۹- ۱۱- ۱- ۳- ۵- ۷- ۹
پرسپولیس (۵۳۸۰۸۱) ۱۰- ۱۲- ۲- ۴- ۶- ۸
کارون (۹۵۵۱۶۵) ۱۰ر۳۰-۲ر۳۰- ۴ر۳۰- ۶ر۳۰- ۸ر۳۰
دریا (۳۴۱۷۴۶) ۹- ۱۱- ۱- ۳- ۵- ۷-۹
آستارا (۸۷۴۰۲۲) ۱۰ر۳۰- ۲ر۳۰- ۴ر۳۰- ۶ر۳۰- ۸ر۳۰
★ ۵ دختر ناقلا - رنگی - تری‌توردی
تاج (۳۱۳۸۶۴) ۱۰- ۱۲- ۲- ۴- ۶- ۸- ۱۰
★ توطئه در مارسی - رنگی - آنتونی کوئین
شهر فرنگ (۶۲۷۶۲۸) ۱۱ر۱۵- ۱ر۱۵- ۳ر۱۵- ۵ر۱۵- ۷ر۳۰- ۹ر۴۵
★ تله مرگ - رنگی - چارلزبرونسون
دیاموند (۸۲۸۴۰۰) ۱۱ر۱۵-۱ر۴۵- ۳ر۳۰-۵ر۳۰-۷ر۳۰-
★ جاذبه‌جسم - رنگی - جی‌نورث
رادیوسیتی (۴۳۳۲۰) ۱۱ر۱۵- ۳ر۳۰-۵ر۳۰- ۷ر۳۰-۹ر۴۵
★ جونم بره ، قوام نمیره - رنگی- سونیل‌دات
حافظ (۳۹۱۰۷۴) ۱۰ر۳۰- ۲ر۳۰- ۴ر۳۰- ۶ر۳۰- ۸ر۳۰
★ جذر و مد - رنگی -درمندرا - سارابانو
ایفل (۳۱۱۴۷۷) ۱۰- ۱۲- ۲- ۴- ۶- ۸- ۱۰
★ خواب‌آلود - رنگی - وودی‌آلن
شهرقصه (۶۲۷۲۹۰) ۱۱-۲-۴-۶-۸-۱۰
★ دو رفیق سرسخت - سینما سکوپ - رنگی
سهیلا (۳۱۶۴۲۴) ۱۰ر۳۰- ۲ر۳۰- ۴ر۳۰- ۶ر۳۰- ۸ر۳۰
پلازا (۴۴۲۵۵) ۱۱ر۱۵- ۱ر۱۵- ۳ر۱۵- ۵ر۱۵- ۷ر۱۵- ۹ر۱۵
مراد (۷۵۳۳۸۲) ۹- ۱۱- ۱- ۳- ۵- ۷- ۹
ناهید (۳۴۹۵۰۹) ۱۰- ۱۲- ۲- ۴- ۶-۸
داریوش (۲۶۲۶۵) ۱۰ر۳۰- ۲ر۳۰- ۴ر۳۰- ۶ر۳۰- ۸ر۳۰
★ دوست - درمندرا - هما ماسینی - رنگی
همای (۳۱۱۶۶۹) ۱۰ر۳۰- ۲ر۳۰- ۴ر۳۰- ۶ر۳۰- ۸ر۳۰
★ دنیای دیوانه ، دیوانه ، دیوانه - سه برادر علیه اژدها
ستاره (۵۳۹۷۲۱) ۹- ۱۱- ۱- ۳- ۵- ۷- ۹
★ دختران آمازون - رنگی - رابرت دیدمارک
فلور (۲۸۰۹۶) ۹- ۱۱- ۳- ۵- ۷- ۹
★ راز های نهفته اعماق دریاها - رنگی بن‌گازارا
پولیدور (۴۲۶۳۱) ۱۱ر۳۰- ۱ر۳۰- ۳ر۳۰- ۵ر۳۰ -۷ر۳۰- ۹ر۴۵
★ رئیس بزرگ - رنگی- بروس‌لی
آسمان آبی (۳۴۱۶۶۸) ۹- ۱۱- ۱- ۳- ۵- ۷-۹
★ سربازهای چوبی - لورل‌وهاردی
سینه‌موند (۴۸۳۲۲) ۱۱-۳-۵-۷-۹
★ شاموس - بخاطر یک مشت دلار
البرز (۳۰۴۲۵۸) ۸ر۳۰- ۱۱ر۳۰- ۲ر۳۰- ۵ر۳۰- ۸ر۳۰
★ صمد خوشبخت میشود - پرویز صیاد
نیاگارا (۶۶۵۳۰۷) ۱۱- ۳- ۵ر۱۵- ۷ر۳۰- ۹ر۴۵
رکس (۳۱۵۲۹۳) ۱۰ر۳۰- ۲ر۳۰- ۴ر۳۰- ۶ر۳۰- ۸ر۳۰
میامی (۷۵۴۳۲۹) ۱۱- ۱- ۳- ۵- ۷- ۹
الوند (۳۵۶۵۳۸) ۱۰- ۱۲- ۲- ۴- ۶- ۸
کیهان (۵۴۶۳۶۰) ۹- ۱۱- ۱- ۳- ۵- ۷- ۹
مارلیک (۹۶۳۶۱۶) ۱۰ر۳۰- ۲ر۳۰- ۴ر۳۰- ۶ر۳۰- ۸ر۳۰
اسکار (۹۲۰۸۸۸) ۱۰- ۱۲- ۲- ۴- ۶ ۸
ارانوس (۲۷۹۷۱) ۱۰ر۳۰- ۲ر۳۰- ۴ر۳۰- ۶ر۳۰- ۸ر۳۰
شهرام (۸۴۴۵۴۹) ۹- ۱۱- ۱- ۳- ۵- ۷- ۹
سیلوانا (۳۶۳۷۳۷) ۱۰ر۳۰- ۲ر۳۰- ۴ر۳۰- ۶ر۳۰- ۸ر۳۰
سیلورسیتی (۸۶۱۲۰۵) ۱۰- ۲ر۳۰- ۴ر۳۰- ۶ر۳۰- ۸ر۳۰
★ عشق دانمارکی - رنگی لاندوبوزانکار
بولوار (۶۶۰۲۹۲) ۱۱- ۱- ۳- ۵- ۷ر۱۵- ۹ر۱۵
برلیان (۳۹۳۵۳۵) ۹- ۱۱- ۱- ۳- ۵- ۷- ۹
★ غیرازاین‌باشه دیوونه‌میشیم - رنگی
سانترال (۹۲۸۶۸۶) ۱۱- ۱- ۳- ۵- ۷- ۹ر۱۵
متروپل (۳۱۹۴۱۰) ۹- ۱۱- ۱- ۳- ۵- ۷- ۹
رویال (۸۲۹۷۸۵) ۱۰- ۱۲- ۲- ۴- ۶- ۸- ۱۰
★ فستیوال فیلمهای کارتون - رم فلینی
تخت‌جمشید (۴۳۵۵۰) ۱۰- ۱۲- ۲- ۴- ۶- ۸- ۱۰
★ فرار از جزیره شیطان - رنگی - جیم براون
آتلانتیک (۶۲۷۱۷۱) ۱۱ر۱۵- ۱ر۳۰- ۳ر۳۰- ۵ر۳۰- ۷ر۳۰- ۹ر۴۵
★ فستیوال فیلم های جیمزباند
گلدیس (۶۲۸۷۱۳) ۱۱- ۱ر۳۰- ۳ر۳۰- ۵ر۳۰- ۷ر۳۰
★ قدرت طلا - رنگی راجرمور
ریولی (۷۵۷۷۷۷) ۱۱- ۳ر۳۰- ۵ر۳۰- ۷ر۳۰- ۹ر۳۰
★ گناهکاران جزیره بهشت - رنگی
پارک (۳۱۹۶۳۷) ۹- ۱۱- ۱- - ۵- ۷-۹
★ ماجرای دیوانه ، دیوانه در روسیه - رنگی
گلدن سیتی (۶۶۳۲۶۹) ۱۱ر۱۵-۱ر۳۰-۳ر۳۰- ۵ر۳۰- ۷ر۳۰- ۹ر۴۵
★ نخاله ها در المپیک - رنگی - گروه شارلو
ب.ب (۸۲۹۶۴۱) ۱۰-۱۲- ۲- ۴- ۶- ۸- ۱۰
★ تیزتک - رنگی - کلینت‌ایستوود
پارامونت (۴۸۳۲۱) ۱۱ر۱۵-۱ر۳۰-۳ر۳۰-۵ر۳۰-۷ر۳۰-۹ر۳۰
★ نخاله های تفنگدار - رنگی - گروه شارلو
امپایر (۶۲۳۹۴۲) ۱۱ر۱۵- ۱ر۳۰ -۳ر۳۰- ۵ر۳۰ -۷ر۳۰- ۹ر۴۵
★نیشکر تلخ - رنگی - فیلیپ‌دیویس
دروازه طلائی (۳۵۲۱۶۰) ۹- ۱۱- ۱- ۳- ۵- ۷- ۹
★ وقتی کلفت خوشگل باشه - رنگی
ونک (۶۸۴۱۱۶) ۱۱ر۳۰- ۲- ۴- ۶- ۸- ۱۰
★ همسفر - بهروز وثوقی - گوگوش
کاپری (۹۲۸۴۰۱) ۱۰ر۴۵-۱۲ر۴۵-۲ر۴۵-۵-۷ر۱۵-۹ر۳۰
اروپا (۳۰۳۱۷۹) ۱۰ر۳۰- ۲ر۳۰- ۴ر۳۰- ۶ر۳۰- ۸ر۳۰
آسیا (۴۲۹۰۹) ۱۱- ۱- ۳- ۵- ۷- ۹ر۳۰
مولن روژ (۷۵۲۹۲۹) ۹- ۱۱- ۱- ۳- ۵- ۷- ۹
شهوند (۳۵۴۰۴۰) ۱۰ر۳۰- ۲ر۳۰- ۴ر۳۰- ۶ر۳۰- ۸ر۳۰
لیدو (۹۵۱۲۸۲) ۹- ۱۱- ۱- ۳- ۵- ۷- ۹
نپتون (۷۶۰۱۳۶) ۹- ۱۱- ۱- ۳- ۵- ۷- ۹ر۱۵
ژاله (۳۰۴۱۲۰) ۱۰ر۳۰- ۲ر۳۰- ۴ر۳۰- ۶ر۳۰- ۸ر۳۰
المپیا (۹۲۶۷۹۷) ۱۰ر۳۰- ۱- ۳- ۵- ۷- ۹
چرخ‌فلک (۹۵۰۵۵۸) ۱۰- ۱۲- ۲- ۴- ۶- ۸
توسکا (۵۳۹۵۴۴) ۱۰ر۳۰- ۲ر۳۰- ۴ر۳۰- ۶ر۳۰- ۸ر۳۰
پاسارگاد (۳۴۲۷۸۲) ۹- ۱۱- ۱- ۳- ۵- ۷-۹
شرق (۵۳۴۰۲۴) ۱۰ر۳۰- ۲ر۳۰- ۴ر۳۰- ۶ر۳۰- ۸ر۳۰
سانس انگلیسی
گلدیس ساعت ۹ر۳۰(فستیوال جیمزباند)

قابل توجه بازنشستگان ومستمری بگیران شهربانی کشور

چون پرداخت حقوق بازنشستگان و مستمری بگیران شهربانی کشور از فروردین ماه ۱۳۵۴ به بعدببانک سپه‌محول وپرداخت آن موکول بافتتاح حساب جاری پس انداز در شعب بانک سپه گردیده لذا خواهشمند است آقایان وبانوان بازنشسته دو قطعه عکس ۴×۳ ودوبرگ فتوکپی شناسنامه‌و آقایان وبانوان مستمری بگیر نیز دوقطعه عکس ۴×۳ ودو برگ فتوکپی شناسنامه ویک برگ فتوکپی قیم نامه تهیه وبا اصل مدارک بالا بازنشستگان و مستمری بگیران مقیم مرکز از تاریخ نهم لغایت بیستم فروردین ماه ۱۳۵۴ برای افتتاح‌حساب از ساعت ۸ صبح الی۶ بعدازظهر به‌خیابان بهار کوچه مهندسی ساختمان‌جنب‌بیمارستان‌شهربانی‌مراجعه وبازنشستگان ومستمری بگیران مقیم شهرستانها نیز بهمین منظور مدارک فوق‌الذکر را تهیه و بشهربانی محل مراجعه نمایند تاترتیب افتتاح حساب برای آنان داده شود.
شهربانی کشور

برای خرید مصالح ساختمانی باید نوبت گرفت

★ فعالیت دلال ها برای آشفته کردن بازار مصالح ساختمانی شروع شد

بازار آجر فشاری ، گچ و آهک بعلت آغاز فصل ساختمان و افزایش تقاضا داغ شده و با وجود بهره برداری از حداکثر ظرفیت کوره‌ها ، تولید آجر در مقایسه با میزان تقاضا ناکافی است .

کوره داران اکنون آجر و گچ و آهک را با پانزده روز وعده می فروشند و هر روز هم مدت وعده فروش را طولانی‌تر می کنند. در این شرایط ، جمعی واسطه و دلال نیز اقدام بخرید حواله های مقادیر زیادی آجر و مصالح ساختمانی کرده‌اند تا آن ها را در بازار گرم آینده با بهای گزاف بفروشند.

کوره داران شهر تهران را به سه منطقه شرقی، غربی و جنوبی تقسیم کرده‌اند و برای فرار از بن بست ترافیک، فقط به خریدارانی که کارگاههای ساختمانی آن ها در نزدیکی کوره های آن‌هاست ، آجر میفروشند . کوره داران به خریداران اطلاع داده‌اند که کارخانه های شرق به خریداران منطقه غرب و نیز کارخانه های غرب به مشتریان منطقه شرق آجر نمیفروشند.

کوره های تهران هم اکنون روزانه بیش از ده میلیون قالب آجر فشاری تولید میکنند و در دهها کوره و کارخانه گچ و آهک نیزصدها تن مصالح ساختمانی تولید میکرد . ولی به گفته مسئولان اتحادیه صنف فخار تقاضای مصالح ساختمانی از حجم تولید بیشتراست. روی این اصل تکرار بحران سال گذشته در بازار مصالح ساختمانی بعید نیست.

ثبت احوال سازمان میکروفیلم دایر میکند

واحد مرکزی ثبت احوال در خیابان سپه گسترش می یابد و برای تاسیس سازمان میکروفیلم که جایگزین بایگانی احوال شخصی میشود، پمپ بنزین و قسمتی از مستغلات و مغازه های واقع در اطراف اداره مرکزی ثبت احوال خریداری و تعطیل خواهد شد .

کارشناسان سازمان ثبت احوال وجود پمپ بنزین را در کنار بزرگترین مرکز میکروفیلم و بایگانی احوال شخصی ایران خطرناک تشخیص داده‌اند و توصیه کرده‌اند این پمپ تعطیل شود . براساس این توصیه ثبت احوال تصمیم گرفته است با استفاده از اعتبارات دولتی و خرید این اماکن، آنها را تعطیل کند .

ثبت احوال همچنین تصمیم دارد در سراسر ایران برای ادارات و بخش های تابع خود ساختمانهائی نوبنا کند .

با اجرای مقررات قانون جدید ثبت احوال ، ثبت وقایع چهارگانه و نگاهداری بایگانی بصورت موجود از ردیف اقدامات ثبت احوال حذف میشود و پرونده های متراکم موجود پس از تهیه میکروفیلم اهمیت وسندیت خود را از دست میدهد .

شهرداری با کمبود مقاطعه کار مواجه شده است

★ مقاطعه کاران علاقه‌ای بکار کردن باشهرداری پایتخت ندارند

شهرداری پایتخت برای اجرای طرحهای عمرانی خود با کمبود مقاطعه کار مواجه شده است ، زیرا مقاطعه کاران علاقه‌ای برای گرفتن کار از شهرداری تهران نشان نمیدهند!

یک مقام آگاه در شهرداری پایتخت به خبرنگار اطلاعات گفت: بعلت اینکه کارهای عمرانی عرضه شده از سوی دستگاههای دولتی فوق‌العاده زیاد شده‌است ، مقاطعه کاران کمتر تمایل به گرفتن کار از شهرداری پایتخت نشان میدهند و هم‌اکنون طرح بنجاه میلیون تومانی شهرداری درجنوب شرقی تهران بعلت عدم مراجعه مقاطعه کاران برای گرفتن سفارش کار، روی دست این سازمان باقیمانده است.

شهرداری بناگزیر اکثر طرح های اجرائی خود را به واحد امانی محول کرده است اما بعلت حجم زیاد کارها، از سرعت عمل این واحد نیز کاسته شده‌است.

شهرداری در سال ۵٤ واحد امانی خود را از نظر فنی ، کادر انسانی و ماشین آلات تقویت خواهد کرد تا این واحد بتواند خلاء ناشی از عدم مراجعه شرکت های ساختمانی را تا اندازه‌ای پر کند .

در سال ۵٤ شهرداری پایتخت طرح ساختمان چندین پل بزرگ راه ، پل و پارکینگ را در دست اجرا دارد.

مرگ و میر مردان ۲ برابر زنان است

میزان مرگ و میر درمیان مردان ایران بیش از دو برابر زنان است. عده قربانیان بیماری‌های قلبی و فشار خون در ایران و بویژه در تهران فزونی گرفته اما از میزان مرگ و میر درمیان بیماران سرطانی کاسته شده است. در برابر این وضع ، میزان موالید پسر بیشتر از دختر است . چه درطول سال ۵۲ در برابر ۵۸۳ هزار دختر ۶۲۹ هزار پسر متولد شده‌اند. معهذا اگر نسبت موالید و مرگ بین دختران و پسران به صورت کنونی باقی بماند چند سال دیگر عده زنان ایران از عده مردان بیشتر خواهد شد .

در طول سال ۱۳۵۲ در ایران ۱۵۹ هزار نفر فوت کرده‌اند که ۱۱۰ هزار نفر آنان مرد و ۴۹ هزار نفر زن بوده‌اند .

از مجموع فوت شدگان ۳ ۷ هزار نفر در مناطق شهری و ۸۶ هزار نفر در مناطق روستائی فوت کرده‌اند که، با توجه به جمعیت بیشتر روستاها میزان فوت شدگان در مناطق شهری و مناطق روستائی تقریبا مساوی است .

براساس آمار سالنامه آماری ۱۳۵۲ کشور بیشترین عده فوت شدگان در سال ۵۲ مربوط به تهران بزرگ بوده است. عده فوت شدگان در این شهر ۲۶ هزار و ۴۷۰ نفر بوده است. بعد از تهران بزرگ شهر مشهد بالاترین رقم مرگ و میر را داشته است . در این شهر ۶ هزار و ۶۸۱ نفر فوت کرده‌اند. بعد از مشهد شهر اصفهان با ۳ هزار و ۱۴۰ نفر فوت شده در طول یک سال قرار دارد میزان مرگ و میر در سایر شهرهای بزرگ ایران در طول سال ۵۲ عبارتست از :

شیراز ۳ هزار و ۱۲۴ نفر ، رشت ۹۱۸ نفر، تبریز ۲ هزار و ۳۶ نفر، رضائیه یکهزار و ۳۱۹ نفر، کرمانشاه ۲ هزار و ۳۴ نفر، اهواز یکهزار و ۶۲۸ نفر، کرمان یکهزار و ۲۱۵ نفر، یزد یکهزار و ۳۶ نفر و همدان یکهزار و ۴۰۲ نفر .

در تهران بزرگ بیماری‌های دستگاه گردش خون باعث بیشترین تعداد تلفات شده است و از ۲۶ هزار و ۴۷۰ فوت شده در طول یکسال، ۷ هزار و ۲۱۷ نفر باین علت فوت کرده‌اند .

با مقایسه عده فوت‌شدگان از بیماری های دستگاه گردش‌خون در تهران بزرگ طی سالهای ۵۱ و ۵۲ ، افزایشی حدود یکهزار نفر در سال ۵۲ نسبت به سال ۵۱ مشاهده میشود ، بیماری‌های دستگاه تنفسی با ۳ هزار و ۹۱۸ نفر تلفات، دومین علت مرگ افراد در تهران بوده است، و مقایسه آمار فوت شدگان سال ۵۱ و ۵۲ این بیماری ، افزایش آنرا نشان میدهد .

سرطان نیز در طول سال ۵۲ باعث مرگ ۲ هزار و ۴۲۶ نفر در تهران شده که نسبت بسال ۵۱ کاهش مختصری پیدا کرده است. سایر بیماری هائی که سبب فوت عده‌ای در طول سال ۵۲ در تهران شده، عبارتست از :

بیماری های عفونی وانگلی ۲ هزار و ۱۶۲ نفر، آلرژی و بیماری های تغذیه یکهزار و ۹ نفر، بیماری ها خونی و دستگاه سازنده آن ۹۵۸ نفر، بیماریهای روانی ۱۶۰ نفر، بیماریهای دستگاه اعصاب ۷۳۸ نفر، بیماریهای دستگاه گوارشی یکهزار و ۵۷۳ نفر، بیماریهای کلیوی و مجاری ادرار ۵۵۵ نفر، عوارض وضع حمل ۱۳ نفر، بیماری های پوستی ۷ نفر، بیماری های استخوان ۵ نفر، بیماری‌های مادرزادی ۱۰۱ نفر ، بیماریهای نوزادان ۲ هزار و ۷۱۴ نفر، سوانح و مسمومیت و خودکشی ۴۵۲ نفر، سایر بیماریها ۲ هزار و ۵۵۲ نفر .

همچنین در سال ۵۲ در کل کشور یک میلیون و ۲۱۲ هزار نفر کودک متولد شده‌اند که ازاین عده ۶۲۹ هزار نفر آنها پسر و ۵۸۳ هزار نفر دختر بوده‌اند.

آماده باش نیروهای مصر و اسرائیل در پی شکست ماموریت کی سینجر

واشنگتن - آسوشیتدپرس - منابع دفاعی و اشنگتن امروز گفتند در پی شکست تلاش های صلح کی‌سینجر در خاورمیانه نیروهای نظامی مصر و اسرائیل به حال آماده باش کامل درآمدند ، نظر منابع واشنگتن این است که در پی افزایش امکان وقوع جنگ جدید در خاورمیانه هردو طرف بشدت تدابیر احتیاطی نظامی به عمل میاورند تادرجنگ احتمالی آینده غافلگیر نشوند .

اسرائیلی ها به نوبه خود نیرو های خود را در شبه جزیره سینا و بلندیهای جولان تقویت کردند . و قسمت کوچکی از نیرو های ذخیره خود را به خدمت فرا خواندند .

منابع دفاعی واشنگتن معتقدند که اسرائیل به نیرو های ذخیره خود دستور آماده باش دادند تا در صورت لزوم فرا خواندن آنها به خدمت و شرکت در جنگ احتمالی با اشکال روبرو نشوند .

در مورد مصر برخی از واحد های نظامی به حال آماده‌باش کامل درآمدند و واحد های دریائی و هوائی بر میزان آمادگی خود افزودند .

کیسینجر دیشب گفت تشکیل کنفرانس ژنو ظاهرا تنها راه جلوگیری از بروز جنگ جدید در خاورمیانه است .

یمن جنوبی موافقت کرد سفیر ربوده شده سومالی در فرانسه مبادله شود

پاریس - خبرگزاری فرانسه - دولت یمن جنوبی موافقت کرد که سفیر ربوده شده فرانسه در سومالی و دو زندانی اهل جیبوتی در خاک آن کشور با یکدیگر مبادله شوند . به این ترتیب انتظار می رود که ماجرا بسرعت پایان یابد. دولت فرانسه حاضر شده است دو زندانی جیبوتی عمر علی ، و عمر عثمان را با هواپیما به عدن بفرستد و یکصد هزار دلار به شمش طلا بربایندگان بپردازد ولی در آخرین لحظه مشکلات جدیدی در راه مبادله سفیر با زندانیان پیش آمد به این معنی که کماندو های رباینده سفیر فرانسه درخواست میکنند یکشخصیت سومالی همراه آنها به عنوان گروگان به یمن جنوبی برود و دولت سومالی کتبا متعهد شود که چهار رباینده سفیر را تحت تعقیب قانونی قرار نخواهد داد .

اندکی بعد سفیر سومالی اعلام داشت که حاضر است به عنوان گروگان ربایندگان سفیر را تا عدن همراهی کند . هنوز معلوم نیست که ربایندگان سفیر فرانسه پیشنهاد سفیر سومالی را خواهند پذیرفت یا خیر .

آخرین اخبار خارجی

۷ ناو جنگی آمریکا به خاورمیانه دور میروند

سان دیاگو - خبرگزاری فرانسه - سخنگوی نیروی دوحیاتین ناوگان آمریکا در اقیانوس آرام اعلام داشت که روز جمعه هفت ناو جنگی آمریکا برای انجام عملیات تمرینی رهسپار خاور دور خواهند شد.

وی تصریح کرد که عملیات واحد های دریائی دوحیاتین یک عملیات عادی است و این کشتی‌ها برای تعویض واحد هائی که از شش ماه قبل در آن منطقه مستقر شده‌اند به خاور دور میروند .

هفت کشتی آمریکائی که دراین عملیات شرکت دارند می توانند سه هزار و دویست تفنگدار دریائی و واحد های تانک و توپخانه در خشکی پیاده کنند .

صنایع کشتی سازی ایرلند شمالی ملی شد

لندن - دولت انگلستان امروز صنایع کشتی سازی ایرلندشمالی راملی کرد وزیر امور ایرلند اعلام کرد که اقدام تازه دولت انگلستان شامل حال کارخانه های کشتی سازی هارلاند وولف میگرددکه دچار ورشکستگی شده‌اند .

پرنس کارلوس در اردن

امان - شاهزاده‌خوان کارلوس ولیعهد اسپانیا برای یک دیدار خصوصی وارد امان شد . ملک حسین پادشاه اردن و ملکه عالیا و همچنین زید رفاعی نخست وزیر این کشور ولیعهد اسپانیا را در فرودگاه امان استقبال کردند. وزیر امورخارجه اسپانیا شاهزاده خوان کارلوس را در این دیدار همراهی میکند.

ولیعهد اسپانیا به ریاض رفته بود و نمایندگی کشور خود را درمراسم تشییع جنازه ملک فیصل پادشاه فقید عربستان سعودی بر عهده داشت .

خبرهای تلفنی شهرستانها

★ ۹۰ نفر مسافر نوروزی مسموم شدند

بندرعباس - گروهی از مسافرین نوروزی بندرعباس بعلت خوردن غذای فاسد مسموم شدند .

مسافرین مسموم که تعدادشان حدود ۹۰ نفر بود بلافاصله به بیمارستان « ثریا » و کلینیک «جم» بندرعباس انتقال یافتند و بستری شدند.

★ توفان شدید در بهبهان

بهبهان - بعد از ظهر دیروز ، توفان بسیار شدیدی در بهبهان رویداد که در این شهر کم‌سابقه بود ، توفان دهها درخت قطور را ریشه‌کن کرد و تابلوی اکثر مغازه‌ها از جمله تابلو بانک ملی و سینمای این شهر را کند و تعدادی چادر مخصوص مسافران نوروزی را پاره کرد و بگوشه‌ای انداخت ! عده‌ای ازمسافران نوروزی که در پارک شهر بهبهان بودند براثر قطع شدن چند درخت مختصر پاسمان شدند . توفان صدمه دیدند که در محل حدود یکساعت ادامه‌داشت.

★ سقوط از کوه

بندر کنگان - جوانی که برای تهیه هیزم به کوه رفته بود بعلت سقوط از بلندی کشته شد .

غلامحسین زند علی حاج قاسمی اهل روستای «لوهک» بندر کنگان بود و جسد اورا چند نفر روستائی در پائین کوه پیدا کردند .

★ یک کشته و دو مجروح

آمل - طی دو حادثه رانندگی در جاده های آمل - بابل و نور - چهستان یکنفر کشته و دو نفر مجروح شدند

در اولین حادثه پیکان ۵۸۱۹۷ تهران - ص برانندگی مجید بازارچه‌ای رهگذر ۷۰ ساله‌ای بنام حاج محمد کاویانی را در ۶ کیلو متری آمل زیر گرفت و کشت .

در جاده «نور» نیزوانت ۹۹۲۷۹ - تهران برانندگی احمد نواب بعلت سرعت زیاد واژگون شد و ضمن آن راننده و یک سرنشین آن رضا سیاقی مجروح شدند.

★ کارخانه تخته بری سوخت

قره ضیاءالدین - یک کارخانه تخته بری در کوی حسینی قره ضیاءالدین طعمه حریق شد و بکلی سوخت.

آتش سوزی از ساعت ۱۲ دیشب شروع شدو در ساعت ۴ بامدادیه‌دنبال تلاش ماموران شهرداری و یاری مردم آتش فرو نشست امادر این میان کلیه وسایل کارخانه و همچنین مقادیر زیادی چوب سوخت و تبدیل به خاکستر شد.

گفته می شود حریق به‌علت اتصال سیم‌های برق روی داده است.

★ حریق در کبریت سازی

تبریز - صبح امروز، کارگاه کبریت سازی واقع در خیابان ششگلان تبریز آتش گرفت و ماموران آتش نشانی شهرداری پس از یکساعت تلاش موفق به اطفاء حریق شدند .

حریق به‌علت احتراق گوگرد در انبار کارگاه رویداده است.

★ مسابقات آموزشگاهی

تبریز - صبح امروز بیستمین دوره مسابقات قهرمانی آموزشگاه های پسران آذربایجان شرقی با شرکت هفتصد ورزشکار، مربی و سرپرست در رشته های والیبال، بسکتبال، فوتبال ، هندبال، دوچرخه سواری، وزنه برداری، کشتی، دو و میدانی ، تنیس روی میز و ژیمناستیک در استادیوم ورزشی رضا پهلوی تبریز گشایش یافت. ورزشکاران از شهر های اردبیل، خلخال ، مشکین شهر ، تبریز ، سراب، اهر ، میانه ، مرند، مراغه ، شبستر ، اسکو ، هشترود و آذر شهر در این مسابقات شرکت دارند .

★ در چاه زنده بگور شد

یزد - مقنی ۱۹ ساله‌ای که سرگرم کندن چاه بود بعلت ریزش دیواره چاه زیر خروار ها خاک و سنگ زنده بگور شد.

حادثه در منزل شخصی بنام علی‌اکبر هادی اصفهانی دریزد رخ داد و پس از خارج کردن سنگ و خاک از چاه جسد حبیب‌اله ابراهیمی ۱۹ ساله بیرون کشیده شد.

★ موتور سوار کشته شد

یزد - محمود ایمانی موتور سواری که جوان ۱۸ ساله‌ای بنام حسن ابرترک خودنشانده بود واز خیابان شاهپور یزد عبور میکرد بعلت سرعت زیاد و بی احتیاطی با اتومبیلی که در حاشیه خیابان متوقف بود تصادف کرد.

دراین حادثه محسن رادکشته شد و موتور سوار نیز که جراحات سختی برداشته بود در بیمارستان پهلوی یزد بستری گردید موتوسیکلت که ۲۴ هزار تومان ارزش داشت پس از حادثه آتش گرفت.

★ جمبوری جهانی پیشاهنگی در اصفهان تشکیل میشود

اصفهان - جمبوری جهانی پیشاهنگی در اصفهان برگزار میشود . دیروز گروهی از مهندسان و کارشناسان مربوط وارد اصفهان شدند و در «رودشت» اصفهان مطالعات خود را برای تهیه مقدمات این جمبوری پیشاهنگی آغاز کردند.

جمبوری جهانی پیشاهنگی در سال ۱۳۵۶ با شرکت ۲۵ هزار بخترو پسر پیشاهنگ ازسراسر جهان در اصفهان تشکیل می‌شود و برای این منظور دهکده بزرگی با ۱۰ استخر شنا ۲۰ میدان ورزش ، تعدادی سوپر مارکت و چند بازار و پارک تفریحی بوجود خواهد آمد .

تلفن سرویس حوادث ۳۱۱۲۱۲

در حادثه رانندگی جاده گرگان :

پدر و ۳ فرزندش در کنار هم کشته شدند

★اسکندر جباری پدرخانواده‌ایی که چهار نفرازآنها درجاده‌گرگان کشته شدند

★مهرزاد جباری ۱۶ ساله ، آخرین قربانی حادثه‌جاده گرگان

اهالی رودبار ، که در یک حادثه دردناک رانندگی در جاده گرگان چهار نفراز همشهریان خود را از دست داده‌اند ، در سوک آنان مجالس عزاداری برپا کردند.

خبرنگار مادر منجیل ،بیرو گزارش های قبلی‌خود مینویسد: این حادثه در برخورد بنز ۲۶۲۶۹ بهرانندگی اسکندرجباری باوانت ۸۱۱۲۵ تهران الف در ۴۰ کیلو متری گرگان رخداد . طی این حادثه راننده بنز ودو فرزند ۴و ۱۲ ساله‌اش - مهتاب و حسن - دردم کشته شدند و فرزند دیگر او -مهرزاد ۱۶ساله، نیزکه به بیمارستان منتقل شده بود ، سرانجام دیروز مغلوب مرگ شد.

شهرزاد جباری ۲۵ ساله دختر بزرگ خانواده و شوهر ۲۸ ساله‌اش محمدعلی مجتهدی که جزو سرنشینان اتومبیل بودندهم اکنون در بیمارستان بستری‌اند.

تنها نوه ۲ ساله راننده بنام‌علی مجتهدی ازاین حادثه جان سالم بدر برد و بطور معجزه آسایی نجات یافت.

اسکندر جباری راننده بنز که همراه سه فرزندش قربانی این حادثه شد نایب رئیس انجمن شهرستان رودبارو رئیس‌انجمن خانه و مدرسه آموزشگاه‌فاضل توسلی رودبار بود .

★ حسن جباری ٤ ساله ،قربانی دیگر حادثه

★ مهتاب جباری ۱۲ ساله ، چهارمین قربانی حادثه

درلابلای این آهن پاره ها بود که ۳ نفر کشته و ۳ نر مجروح شدند ..

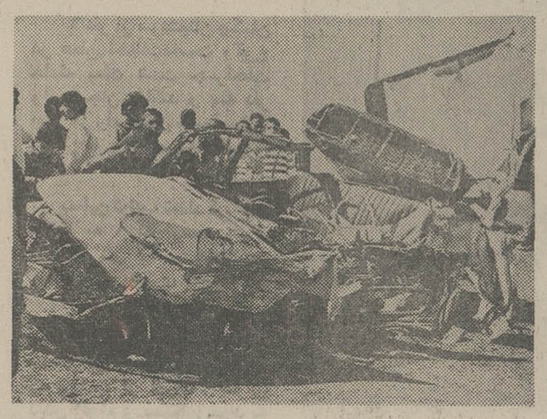

در یک حادثه رانندگی که در ده کیلومتری‌جاده بندرپهلوی رخ داد ۳ نفراز سرنشینان یک اتومبیل کشته و ۳ نفر دیگر به سختی مجروح شدند .

خبرنگار ما در بندرپهلوی پیرو گزارش قبلی خود درباره این حادثه می‌نویسد : اتومبیل ۵۱۸۸۹ تهران سب از هشتپر بطرف بندر پهلوی درحرکت‌بود که با اتوبوس ۷۲۳۶۷ برانندگی رمضان کشفی از روبرو بشدت برخورد کرد .

امیر انقطاع ۲۷ ساله ، لیلا فقیری ۲۴ ساله و سعید لقمانی ۱۷ ساله سه نفر از سرنشینان اتومبیل دردم کشته شدند .

سه نفر دیگر باسامی بابک انقطاع ۶ساله،جهانگیر انقطاع ۲۳ ساله و سکینه کی موسوی ۱۸ ساله که جراحات سختی برداشته بودند به بیمارستان محمدرضا پهلوی انتقال وبستری شدند .

رمضان کشفی راننده ۳۰ساله اتوبوس دستگیر شد .

عکس ، صحنه‌ای از حادثه را نشان میدهد : اتومبیلی که به مشتی آهن‌پاره مبدل شد و ۳ نفر در لابلای آن کشته شدند.

۳ نفر کشته و ۱۵ نفر مجروح شدند

طی ٤ حادثه رانندگی در راه اصفهان - ذوب آهن ، سه نفر کشته و ۱۵ نفر مجروح شدند .

خبرنگار اطلاعات در اصفهان جزیان این ٤ حادثه را چنین گزارش داده است .

* نخستین حادثه در گردنه «کاو پیسه» ۸ کیلو متری‌شمال ذوب‌آهن - رخ داد . در این حادثه ۳ مینی‌بوس به شماره‌های ۷۳۵۶۲ تهران - الف و ۷۳۸۷۳ آبادان و ۳۴۹۷۲ آبادان در محل توقفگاه اتوبوس‌با یکدیگر برخورد کردند . در این حادثه سیدیحیی علوی ۳۴ ساله کشته و ۱۲ نفر مجروح شدند . مجروحان که اسامی آنان هنوز اعلام نشده‌است به بیمارستان ذوب آهن انتقال یافتند .

* در دومین حادثه اتومبیل شماره ۴۸۹۵ به رانندگی مهرداد دبیریان با زنی به نام قمرالملوک سلیمانپور که قصد عبور ازعرض خیابان را داشت تصادف کرد . در این حادثه که در «ریز» روی داد قمرالملوک کشته شد .

* در سومین حادثه خسرودربه که مینی‌بوس شماره ۷۴۹۸۲ تهران - براهدایت میکرد درروستای بابا شیخ علی - ۷ کیلو متری زرین شهر - دختر بچه‌یی به نام سکینه نوروزی را زیر گرفت‌واو راکشت.

* چهارمین حادثه را وانت شماره ۸۳۷۵۹ اصفهان در همین روستا آفرید . این وانت که با سرعت زیاد حرکت می کرد در روستای باباشیخ‌علی واژگون شد و ۳ نفر به اسامی علی ملک‌آبادی، ملوک علی‌آبادی و علی بابایی به سختی آسیب دیدند. حال مجروحان که هم اکنون در بیمارستان ذوب آهن بستری هستند وخیم است.

جوان ۲۲ ساله ، خود را درباغ میوه حلق‌آویز کرد !

جوان ۲۲ ساله پی‌چند روز پیش از تولد اولین فرزندش در یک باغ میوه خود را حلق‌آویز کرد !

خبرنگار ما در تبریز می - نویسد :

ستار بیکی اهل و ساکن روستای «زرنق» از توابع «باسمنج» تبریز از مدتها پیش با همسرش اختلاف پیداکرده بود .

دامنه این اختلاف آنقدر بالا گرفت تا سرانجام دیروز ستار با تهیه یک تکه طناب به داخل یک باغ میوه رفت و پس از ساعتی وقتی اطرافیان وی در جستجویش بودند پیکر بیجان او را که از شاخه یک درخت بزرگ آویزان بود و تاب میخورد پیداکردند.

همسر ستار حامله است و تا چند روز دیگر وضع حمل خواهد کرد جریان واقعه از طرف ماموربن پاسگاه ژاندارمری «باسمنج» تحت تعقیب قرار گرفت و جسد ستار نیز پس از انتقال به پزشکی‌قانونی بخاک سپرده شد .

برسر ارثیه پدری ، عمویش را کتک زد !

برادرزاده ۱۳ ساله به خاطر تقسیم ارث با بیل به جان عمومی ۴۵ ساله‌اش افتاد و او را به‌قصد کشت کتک زد .

بنا به گزارش خبرنگار اطلاعات در اصفهان حسین زارعی نوجوان ۱۳ ساله که پس از ۶ ماه رفت وآمد نتوانسته بود ارثیه پدری خود را از عمویش وصول کند برای آخرین بار جهت عید دیدنی به خانه عمویش حسن زارعی رفت به این امید که دید و بازدید عید به اختلاف بین او و عمویش پایان دهد اما متوجه شد که عمویش قصد دارد قطعه زمینی را که متعلق به اوست به یکی از نزدیکانش واگذار کند .

حسین که از این موضوع به سختی ناراحت شده بود با بیل بزرگی که در گوشه حیاط خانه بود ، به جان عمویش افتاد و او را به قصد کشت کتک زد .

اطرافیان حسن عموی او را از روستای «مهدجان» - محل حادثه - به اصفهان منتقل کردند در حالیکه حال او وخیم است و از برادر زاده ۱۳ ساله‌اش شکایت کرده است .

همسر و فرزند مدیرکل مجروح شدند

همسرو فرزند مدیرکل اطلاعات و جهانگردی استان ساحلی در یک حادثه‌رانندگی مجروح‌شدند.

بنابه گزارش‌خبرنگار اطلاعات در بندر عباس :

حادثه هنگامی روی داد که خانم صدیقه فرشچی همسر آقای مومن‌پور مدیر کل اطلاعات و جهانگردی استان ساحلی به‌اتفاق پسر ۴ ساله‌اش «ساسان» با یک اتومبیل آریا از تهران به بندر عباس می آمدند که در ۱۲۰ کیلو متری بندرعباس به شدت با یک اتومبیل پیکان تصادف کردند .

سرعت اتومبیل پیکان به حدی بود که پس از تصادف سه بار معلق زد و به دره سقوط کرد.

در این حادثه ابراهیم ستوده راننده پیکان و دو تن سرنشینان این اتومبیل و همچنین همسر و فرزند مدیر کل اطلاعات وجهانگردی استان ساحلی به شدت مجروح شدند و به بیمارستان ثریا بندر عباس انتقال یافتند .

عاشق مست و شکست خورده ترافیک را مختل کرد

جوانی مست ، یکساعت ترافیک چهار راه شهناز تبریز را مختل کرد !

ناصر دانایی جوان ۲۴ ساله‌ای که گفته می شود به خاطر ناکامی در عشق گاهی اوقات ،دردنوشیدن مشروب الکلی افراط می کند ، روز قبل در حالیکه به شدت از بی مهری دختر مورد علاقه‌اش رنجیده خاطر بود به رستورانی در پاساژ پهلوی رفت و تا شاهی آخر پولش را مشروب خرید و نوشید .

ناصر پس از این میگساری به خیابان آمد اما نتوانست کنترل خود را حفظ کند و براثر زیاده روی درخوردن مشروب و مسمومیت ناشی از آن در چهار راه شهناز به زمین افتاد و دیگر نتوانست برخیزد .

براثر ازدحام مردم که دور جوان مست جمع شده بودند ترافیک چهار راه به مدت یکساعت مختل شد و بالاخره با یاری پلیس این جوان به بیمارستان پهلوی منتقل شد .

جوان عاشق بجای حجله به بیمارستان رفت !

تصمیم به فرار گرفتند اما هنوز مسافتی ازروستادور نشده بودند که بستگان گلپری متوجه‌جریان شدند و آنان را تعقیب کردند. اسفندیار بی‌خبراز همه جاناگهان خودرا در محاصره دید و پیش از آن که به‌خود بجنبد زیربارانی ازمشت‌ولگد قرار گرفت .

اسفندیار که‌ازناحیه سرضربه مغزی دیده است هم اکنون در بیمارستان پهلوی تبریز بستری است و پزشکان برای نجات او تلاش می کنند .

بستگان «گلپری» مچ او و عاشقش را هنگام فرار گرفتندو جوان عاشق رابه قصد کشت کتک زدند !

بنابه گزارش خبرنگار اطلاعات در تبریز «گلپری» دختر زیبای روستای چای کندی از توابع بخش وزرقان تبریز ، از مدتی پیش به جوان ۳۰ ساله‌ای به‌نام اسفندیار دل بسته بود اما مخالفت والدینش مانع عروسی آنان بود تا اینکه بالاخره عاشق ومعشوق

ضمن عرض تبریک سال نو به پیشگاه شاهنشاه آریامهر و خاندان جلیل سلطنت

کارگران - مدیران تعمیرگاه مجاز ۳۴ پیکان با اعتقاد به‌اصول نظام شاهنشاهی ایران وانقلاب شاه و ملت پیوستگی خود را به حزب رستاخیز ملی ایران اعلام میدارند .

رضا مهدی زاده حجار . رسول داداشیان

پیشگاه مبارک شاهنشاه آریامهر

جان‌نثار با کمال افتخار از طرف خود و کارکنان شهرداری و قاطبه اهالی سلحشور و میهن پرست فیروزکوه با ایمان کامل به رژیم سلطنتی و قانون اساسی و انقلاب سفید ششم بهمن همبستگی خودرا به حزب رستاخیز ملی ایران اعلام میدارد .

شهردار فیروزکوه - اکبر فامیلی

پیشگاه مبارک شاهنشاه آریامهر

قاطبه اهالی منطقه بخش فیروزکوه در نهایت افتخار و مباهات ضمن سپاس‌ازرهبریهای‌داهیانه پدر تاجدار پیوستگی خودرا به حزب رستاخیز ملی ایران اعلام جان به کف تا آخرین قطره خون آماده جانبازی درراه اجرای قوانین شاهنشاه عظیم‌الشان بوده و هستیم.

عموم طبقات مختلف اهالی فیروزکوه

پیشگاه مبارک اعلیحضرت همایونی شاهنشاه آریامهر

شهرستان شدن کچساران هدیه بسیار ارزنده‌ای که در آخرین لحظات سال به مردم این شهر ارزانی گردید افتخار دارد به نمایندگی ازطرف صنف بزازان وپارچه‌فروشان کچساران صمیمانه ترین تبریکات خود را به خاکپای ملوکانه معروض میدارد .

حاج محمداسماعیل دبیری

بمناسبت رستاخیز ملی

دوش از یک بلبلی بر شاخه آمد این سروش
کای فلان فصل بهار است و نواخانی بجاست

باعبانا شاد زی ای هموطن بر پای خیز
انقلاب همراه شد در عید سلطانی بجاست

آریامهرا ، شهنشاها مبارک گویمت
این دگرگونی رستاخیز فرمانی بجاست

شهریارا بهر آزادی و نام و افتخار
گر شود ملت همه یک آن قربانی بجاست

ملت و شه هر دو یک روحند ارچه در دوجسم
گر بگویم من تو ما را بهتر از جانی بجاست

دست رستاخیز دستی ز آستین حق بود
دستها همبستگی همدست یزدانی بجاست

خوش بگفت این نکته را شاهنشه محبوب ما
ترک کشور از مرام غیر انسانی بجاست

گر کسی را خوش نیاید طرح رستاخیز ما
پاک گردد کشور از اینگونه نادانی بجاست

بی وطن مطرود گردد از وطن با این‌جهش
در حقیقت در وطن افراد ایرانی بجاست

یوسفی کو جامه‌اش ایران را بخشد همی
روشنی دیده یعقوب کنعانی بجاست

غیر شاهنشاهی قانون بهمن انقلاب
کور گردد هر که در او فکر شیطانی بجاست

شه نمود اعلام رستاخیز ملی در وطن
نو شود ایران ما الحق ثنا خوانی بجاست

از کیان تا بابکان هم سلسله ساسانیان
نگسلد پیوند ما آن خون ساسانی بجاست

یادگار کورش و دارا و شهنشاه بزرگ
همرهیم شاها تو را تا در بدن جانی بجاست

زانقلاب شاه مردم کو بود نامش سپید
انحلال سلطه ارباب خان‌خانی بجاست

بی زمین دهقان کو در قید استثمار بود
زانقلاب آزاد آن دهقان زندانی بجاست

شهریه بخشیده گشت و تغذیه شد رایگان
کودکان خوشحال و این فرهنگ‌مجانی بجاست

بارالها تو نگهدار این شه و ایران زمین
تا زمین و آسمان و چرخ کیوانی بجاست

کامت ای وجه‌اله از تنظیم این اشعار چیست
بوسه بر دست شهنشاه همایونی بجاست

اثر طبع و جه‌الله رحمتیان نماینده کشاورزان زاغمرز مازندران - نماینده انجمن عمرانی زاغمرز مازندران - نورالله رحمتیان

در ۴ حادثه رانندگی جاده های ایران ، در آخرین روزهای تعطیلات عید :

غم انگیز ترین حادثه رانندگی سال جدید، در جاده قم ۹ قربانی گرفت...

خون ۱۹ مسافر نوروزی جاده ها را رنگین کرد!

★ اتومبیل پیکان ، با ۱۱ سرنشین در جاده قم عبور می کرد که دچار حادثه شد و ۹ نفر از سرنشینان آن کشته شدند ...

★ یکی از قربانیان حادثه ، دوشب پیش ازآمریکا برای دیدار اقوام خود به ایران آمده بود...

★ در حادثه جاده ازگل ،شدت تصادف بحدی‌بود که یکی‌از اتومبیل ها ازوسط به‌دو نیم شد !

★ محمد حقیقی، راننده‌اتوبوسی که با پیکان تصادف کرد ...

در آخرین روز های تعطیلات عید ، گروهی از مسافران نوروزی ، در راه بازگشت‌از شهر های مختلف ، دچار حوادث غم‌انگیز رانندگی‌شدند و از این عده ۱۹ زن ومرد و کودک جان باختند و عده زیادی بسختی آسیب دیدند.

محور اصلی این حوادث جاده های قم،کرمان ، اردبیل و ازگل بود و از گروه ۱۹ نفری کشته شدگان ، ۹ نفر آنها فقط در حادثه فجیع جاده قم قربانی شدند .

بدینگونه ، تلخ ترین حادثه رانندگی سال جدید ، جاده قم را از خون قربانیان رنگین کرد و بار دیگر زنگ خطررا برای مسافران‌این‌جاده‌پرحادثه به صدا درآورد .

★ **حادثه اول : ۹ کشته در جاده قم**

نخستین حادثه وحشتناک رانندگی در جاده قم ، با مرگ دلخراش ۹ نفر از ۱۱ سرنشین یک پیکان شکل گرفت .

حادثه بعد از ظهر دیروز در ۴۵ کیلومتری جاده قم - تهران رخ داد .

بموجب گزارش خبرنگار ما در قم : اتومبیل پیکان ۵۸۳۹۲ تهران - ط برانندگی حاج حسن موحدی با ۱۱ سرنشین از قم به مقصد تهران در حرکت بود که با اتوبوس ۷۲۸۹۳ - تهران متعلق به شرکت ایران بنز برانندگی‌محمد حقیقی بشدت تصادف کرد .

صحنه‌غم‌انگیز تصادف‌هر بیننده‌یی را متاثر میساخت . پیکان به مشتی آهن پاره مبدل شده بود و بسختی میشد گوشت و پوست و استخوان قربانیان را از آهن تشخیص داد .

★ **مقتولین حادثه**

۶ نفر از سرنشینان پیکان در همان لحظات‌نخست وقوع حادثه بعلت شدت جراحات وارده جان باختند و سه نفر دیگر در راه انتقال به‌بیمارستان کامکار قم برای‌همیشه خاموش شدند .

به این ترتیب تعداد قربانیان حادثه به ۹ نفر رسید حال آنکه ۳ نفر دیگر هنوز در بیمارستان بستری هستند و بین مرگ و زندگی قراردارند.

یکی از مقتولین حادثه‌مهندس محمدمهدی حاج حسینی بود که پریشب از آمریکا برای دیدن اقوام و بستگان خود به ایران آمده بود .

حاج حسن موحدی (راننده پیکان) ، کاظم موحدی و مجتبی موحدی فرزندان ۱۳ و ۹ساله راننده ، مجید شیخ زاده ۶ ساله ، امیر شیخ زاده ۱۳ ساله ، محبوبه شیخ زاده و مهدیه شیخ زاده دوقلو های ۷ ماهه و فاطمه حاج حسینی ۳۸ ساله ۸ نفر دیگراز‌مقتولین حادثه خونین رانندگی جاده قم بودند .

محمد موحدی ، اعظم حاج حسینی و مرتضی موحدی ۳ نفر مجروح این تصادف به بیمارستان کامکار قم انتقال یافتند. مرتضی موحدی

★ محمد مهدی حاج حسینی: او از آمریکا ، برای دیدار اقوامش به ایران آمده بود ولی در حادثه جاده قم کشته شد .

سومین مجروح حادثه به علت خونریزی شدید برای ادامه معالجات به‌تهران منتقل شد .

کاردان فنی علت حادثه را بی احتیاطی راننده اتوبوس و انحراف به چپ کامل‌آن‌تشخیص داد .

کلیه سرنشینان اتومبیل پیکان اهل قم بودند و برای‌دیدار از فامیل و بستگان خود به تهران میرفتند محمد حقیقی راننده اتوبوس در پاسگاه «کوشک نصرت» قم بازداشت شد .

★ **حادثه دوم : ۴ کشته‌درجاده‌کرمان...**

دومین حادثه، جاده «دهشیر» تفت کرمان را با خون چهار جوان گلگون کرد : حادثه هنگامی رخ داد که وانت بار شماره ۴۱۴۹۵ یزد از نزدیکی پاسگاه «دهشیر» می گذشت‌ولی ناگهان با اتوبوس ۷۵۱۹۹۴ تهران، که از مقابل می‌آمد به شدت تصادف کرد .

در این حادثه چهار جوان از سرنشینان وانتبار کشته شدند. مقتولین‌قلی‌باقری، سیف‌اله‌مرادی، نوراله رضایی و یک جوان‌دیگر - که هنوز هویتش آشکارنشده است- بودند .

جنازه‌های این چهار جوان ، در میان موج اندوه و ماتم‌اهالی، در تفت کرمان به خاک سپرده شد. ضمنا در این حادثه چهار نفر نیز بسختی مجروح شدند که‌اکنون تحت درمان قرار دارند.

★ **حادثه سوم : ۴ کشته در جاده اردبیل**

خواب آلودگی و بی احتیاطی راننده یک اتومبیل سواری در جاده «قره ضیاءالدین» اردبیل نیز باعث کشته شدن راننده بی احتیاط وسه سرنشین اتومبیل شد .

وی که عباس اسدزاده منیر نام داشت و دبیر یکی از مدارس راهنمائی اردبیل‌بود حدودساعت ۱۲ دیشب با اتومبیل پیکان ۲۶۱۶۸ اردبیل از ماکو به‌اردبیل میرفت که در فاصله ده کیلومتری «قره ضیاءالدین» بعلت‌خواب - آلودگی وتاریکی شب با کامیون شماره (۸۶۸-۱ آ-۶۱) شماره ترکیه متعلق به «کاظم‌اوزی‌هچه» که در کنار جاده متوقف بود بسختی برخورد کرد. شدت تصادف بحدی بود که راننده پیکان و سه سرنشین آن دردم کشته شدند .

یکی از کشته شدگان محمدپیغامی نام داشت و دبیر دبیرستان‌های اردبیل بود ولی هویت دو مقتول دیگر هنوز معلوم نشده است.

هم‌اکنون اجساد کشته شدگان در مسجد جامع قره ضیاءالدین نگهداری میشود تا با مراجعه بستگانشان به آنها تحویل داده شود .

★ **حادثه چهارم : ۲ کشته در جاده ازگل**

در چهارمین حادثه ، طی برخورد دو اتومبیل در جاده ازگل ۲نفرکشته و ۵ نفرمجروح شدند .

شدت حادثه به‌حدی بودکه یکی از این دو اتومبیل ازوسط به دونیم شد.

بنابه گزارش خبرنگار اطلاعات در شمیران :

حادثه در نزدیکی پاسگاه ژاندارمری‌ازگل‌روی داد.اتومبیل بنز ۳۲۸۷۱ تهران-ب به‌رانندگی علی اشرف هاتف توکلی هنگامی که باه سرنشین در جاده ازگل از باختربه‌سوی خاور می رفت بااتومبیل‌جیپ۲۴۹۱۸ به رانندگی حسینعلی چراغی که یک سرنشین داشت تصادف کرد.

★ اهالی تفت کرمان ، براجساد قربانیان جاده دهشیر نماز گزاردندو آنان را به خاک سپردند .

شدت حادثه به‌حدی بود که اتومبیل بنز از وسط به دونیم شد و راننده جیپ‌در دم کشته‌شد. ابراهیم طاهری سرنشین اتومبیل جیپ و ۵ تن سرنشینان اتومبیل بنز به اسامی احترام، مهرانگیز، بدری ، حسن و حسین دیانت نیز مجروح شدند . ماموران پاسگاه ژاندارمری ازگل بیدرنگ‌به‌کمک مجروحان‌شتافتند. پس از انتقال مجروحان به بیمارستان رضا پهلوی تجریش ، حسین دیانت هژده ساله به‌علت شدت جراحات جان سپرد و تعداد قربانیان این حادثه به ۲ نفر رسید.

کارشناسان در مورد این‌حوادث خونین میگویند : متاسفانه همه ساله،در پایان تعطیلات نوروزی، آمار تصادفات جاده‌ها فزونی‌می گیرد،واین به علت هجوم‌ناگهانی مردم به سوی شهرهایشان و سنگینی ترافیک جاده‌های خارج شهر است.

● کارشناسان ، به مردم ، بویژه مسافران نوروزی ، هشدار می دهند: برای حفظ جان خود و همراهانشان ، هنگام بازگشت از سفر نوروزی،بیش از حداحتیاط کنند ، تادر صورتی که رانندگان دیگر نیز بی احتیاطی میکنند ، احتیاط بیش‌ازحدشما،بی‌احتیاطی آنان را جبران کند واز مرگ و میرهای‌فجیع‌درجاده ها جلوگیری شود.

★ حسن موحدی ، راننده پیکان: او هم قربانی حادثه شد .

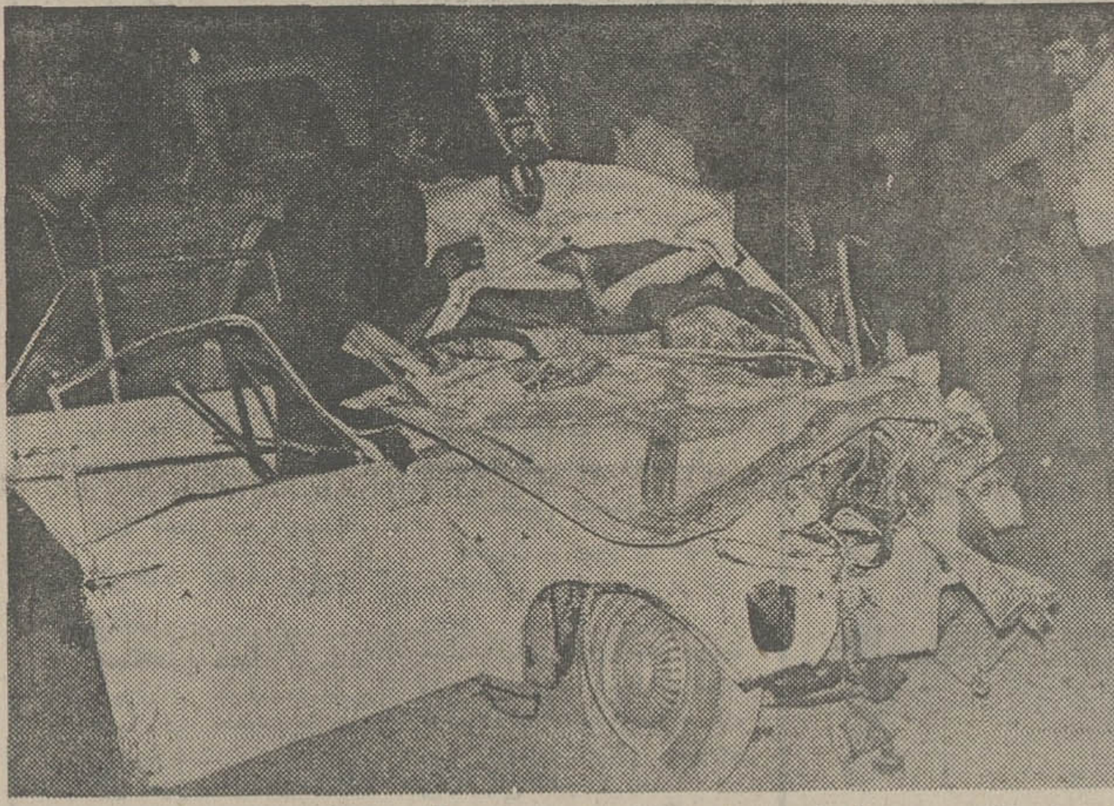

★ اتومبیل پیکان ، در جاده‌قم، پس از تصادف به این‌صورت درآمد: ۹ نفر از سرنشینان آن کشته شدند. عکس از علی باباخانی عکاس‌اطلاعات در قم ...

رقاصه ۱۶ ساله کافه لاله‌زار

یک هفته پس از «عقد» از شهرخود فرار کرده و به تهران آمده بود

جوانی ، دختر ۱۶ ساله‌یی را که به تازگی به عقدمردی درآمده بود فریب داد و سپس او را وادار کرد که شب ها در یکی از کافه های تهران برقصد و از دستمزد خود شبی ۵۰۰ تومان به او بدهد !

این ماجری هنگامی فاش شد که برادر دختر فریب خورده ، علیه اغفال کننده خواهر خود به کلانتری ۹تهران شکایت کرد .

وی در کلانتری گفت : امروز وقتی از خیابان شاه‌آباد عبور میکردم ، خواهر جوانم «آذر» را که از مدتی پیش‌ناپدید شده بود ، پیدا کردم . وقتی از آذر پرسیدم که در این‌مدت کجا بوده است ، گفت که جوانی او را اغفال کردهو بخانه خود در خیابان گرگان برده است .

برادر آذر اضافه کرد : خواهرم ، چندی پیش درتبریز به عقد مرد جوانی درآمد ، اما یک هفته پس از مراسم عقد، به تهران آمد و در این شهر ناپدید شد .

از آنجا که خانه متهم در حوزه استحفاظی کلانتری۶ بود ، پرونده شکایت برادر آذر به کلانتری ۶ فرستاده شد.

آذر در بازجویی ماموران کلانتری ۶ گفت :وقتی به تهران آمدم جوانی مرا اغفال کرد و برایم یک شناسنامه‌گرفت وبعد از آن، همه جا مرا به عنوان زن خود معرفی کرد.او سپس مرا به کافه‌یی در لالهزار برد و من در آنجا با نام «آزیتا» مشغول اجرای برنامه رقص شدم تا بتوانم‌طبق‌خواست وی ، شبی ۵۰۰ تومان به او بدهم .

ماموران کلانتری ، ضمن دعوت همسر اصلی آذر به کلانتری ، جوان اغفالگر را دستگیر کردند و وی رابا‌پرونده این ماجری به دادسرای تهران فرستادند .

آقای دکتر زاهدی بازپرس شعبه ۱۴ مشغول رسیدگی به این پرونده است .

راننده بدون گواهینامه ، با آمبولانس بیمه‌های اجتماعی، دختر بچه‌یی را کشت !

آمبولانس بیمه های اجتماعی باسه دختربچه درخیابان بوعلی‌سینا تصادف کرد، یکی از آنها را کشت و دونفردیگر رابه سختی مجروح کرد.

هدایت این آمبولانس‌را جوان فاقد گواهینامه‌یی بعهده داشت که اتومبیل را از برادرش قرض گرفته بود.

ساعت دوازده و سی دقیقه بعداز ظهر دیروز ، آمبولانس بیمه‌های اجتماعی برانندگی احمد سلمان اوغلی ۱۹ ساله در کوچه زحمتکش (خیابان بوعلی سینا- واقع در بخش کلانتری ۱۹) باسه دختربچه‌که در کنار خیابان سرگرم بازی بایکدیگر بودندبه‌شدت تصادف کرد. در اثر این حادثه اعظم- یکی از دخترها- جان سپرد ودو نفر دیگر مجروح شدندکه توسط همان آمبولانس به بیمارستان انتقال یافتند.

طی تحقیقات ماموران در مورد این حادثه معلوم شد، که راننده اصلی آمبولانس شخص دیگری است که آمبولانس رادر اختیار برادر خود که گواهینامه نداشته، قرار داده است .

احمد سلمان اوغلی توسط ماموران دستگیر و باپرونده تنظیمی روانه دادسرای تهران شد.

براساس شکایت حیرت‌آور یک زن جوان:

مردی که‌همسرش را به‌اعمال نامشروع وادار میکرد، زندانی شد

* محمدعلی ، هرشب اززنش یکصد تومان پول می خواست تا با آن قمار کند !

مردی که همسر جوانش را به کار های‌نامشروع وامیداشت تا خرج قمار خود را بدست آورد ،ازطرف‌بازپرس دادسرای تهران بازداشت شد.

همسر این مردکه موظف‌بود هرشب مبلغ یکصد تومان دراختیار او بگذارد ، چنانچه وظیفه خود را انجام نمیداد ، به سختی کتک میخورد !

این زن جوان که شوکت نام دارد ، دو روز قبل پس‌از یک سال‌تحمل‌سختی وناراحتی درحالی که بدنش‌براثر ضربات مشت و لگد شوهرش کاملا سیاه شده بود با مراجعه به کلانتری شانزده تهران علیه شوهرش شکایت کرد .

شوکت در کلانتری گفت : «محمدعلی - شوهرم- مدت یک سال است که مرا به کار های نامشروع وامیدارد تا هرروز مبلغ‌صدتومان دراختیار او بگذارم .»

شوکت سپس افزود : «دیشب محمدعلی پیش من آمد تا جیره روزانه خود را دریافت کند ولی چون این پول را دراختیارش نگذاشتم ، با تهدید ازمن‌خواست که‌گردن‌بندم را بفروشم و پولش را به او بدهم من باخواست اومخالفت کردم و بهمین دلیل او مرا بباد کتک گرفت . من دیگر از او و اعمالش خسته شده‌ام و بهمین جهت از او شکایت دارم .»

پس‌از اظهارات این زن ، ماموران‌کلانتری‌شانزده‌محمدعلی را به کلانتری احضار کردند . ماموران در تحقیقات خود متوجه شدند که محمدعلی پول هائی را که اززنش میگرفته در قمار می باخته است .

در تحقیقات ماموران همچنین معلوم شد که اظهارات شوکت درست است و محمدعلی اورا وادار به اعمال نامشروع و ایجاد رابطه با مردان دیگرمی کند .

پرونده این ماجرا جهت تعیین تکلیف به‌دادسرای تهران‌ارسال شد و آقای «بهی» بازپرس شعبه ۱۲ دادسرای تهران محمدعلی را با قرار بازداشت زندانی کرد .

جالب این بود که پس از زندانی شدن محمدعلی ، پدر و مادر شوکت سخت گریه و زاری می کردندو از دخترشان می خواستند تابا دادن رضایت مانع حبس شوهرش شود !

بنابه گزارش خبرنگار ماز آنجا که این عمل محمدعلی جنبه عمومي دارد ، محمدعلی درصورت گذشت شوکت نیز محاکمه خواهد شد .

مادر ودختر بین اتوبوس واتومبیل «له» شدند!

دریک‌حادثه رانندگی عجیب درخیابان‌مولوی‌مادر و دختری، لابلای دو اتومبیل ماندند : در اثر این حادثه دختر ۷ ساله جان‌سپردومادرش‌در بیمارستان بستری شد . شهلااکبری۷ساله - مقتول - قربانی‌بی‌احتیاطی کمک راننده اتوبوس۷۷۴۶۱تهران الف متعلق به شرکت ترانسپورت شد :

علی نائینی - کمک راننده اتوبوس - ساعت ۳ بعد از ظهر دیروز هنگامیکه راننده اتوبوس برای انجام کاری به داخل دفتر شرکت‌ترانسپورت‌درخیابان‌مولوی رفته بود ، پشت فرمان اتوبوس نشست‌تاآنرا عقب و جلو کند .

درهمین موقع ، رقیه‌حمیدی که‌باتفاق دخترش شهلا در آن نزدیکی بودند ، ناگهان بین اتوبوس‌واتومبیل دیگری که در آنجا پارک بود قرار گرفتند . دقایقی بعد با کمک عابرین مادر و دختر از لابلای دو اتومبیل خارج شدندوهر دو به‌بیمارستان اعزام گردیدند .

در بیمارستان شهلا که جراحات بیشتری برداشته بود جان سپرد و حال مادر اونیز در حال حاضر چندان رضایت بخش نیست .

کمک راننده خاطی توسط ماموران کلانتری سیزده تهران دستگیر و به دادسرای تهران اعزام شد . آقای بهی بازپرس دادسرا پس از رسیدگی به پرونده علی نائینی را به اتهام قتل غیرعمد بازداشت کرد.

تهران خوراک
غذای جشنها و میهمانی های شما را تهیه و در منزل تحویل و پذیرائی مینماید.
تلفن : ۳۰۱۳۱۶

دخترانی زیبا و فریبنده ، اسیر و گرفتار در یک اردوگاه کار اجباری که روح و تن آن‌هادر اختیار مهاجمین قهار بود ،واینست داستان حیرت‌انگیز مبارزات و فرارآنها

از صبح شنبه برنامه گروه سینماهای

سهیلا- پلازا- مراد- ناهید- داریوش

تماشای این فیلم برای اشخاص کمتراز ۱۸ سال ممنوع است

یکشنبه همین هفته مجله دختران و پسران رافراموش نفرمائید

پرویز حجازی صیاد بزرگ ستاره ها تقدیم میکند

سُلی پرشور وجوان
فلداس برنامه‌کمدی عروسکی
تریوموناکس بهترین برنامه کمدی موزیکال از پالادیوم لندن
تریومکزیکانو خوانندگان مکزیکی
رقص فولکلوریک یولاندا از یوگسلاوی
بالت کره‌ای‌وانگلیسی
دربرنامه نوروزی کاباره
باکارا
تلفنهای‌رزرو ۶۲۵۱۷۷-۰

سینماشهر تماشا
(سینمای نمونه ایران)
برای برنامه نوروز ۱۳۵۴ خود شاهکاری انتخاب کرده است از زندگی ، عشق و ماجرا های گانگستر مشهور «بورسالینو» که گلوله های آتشین مسلسل دستی او خواب راحت را از چشم رقیبانش گرفته بود ..
آغاز هفته دوم نمایش
پرفروش ترین و موفق‌ترین فیلم ماههای اخیر

گیشه سینما شهر تماشا همه روزه بلیط رزرو می کند

پرویز حجازی صیاد بزرگ ستاره ها تقدیم میکند

حمیرا بهار شکوفان موسیقی اصیل ایرانی
فلداس برنامه‌کمدی عروسکی
تریوموناکس بهترین برنامه کمدی موزیکال از پالادیوم لندن
تریومکزیکانو خوانندگان مکزیکی
رقص فولکلوریک یولاندا از یوگسلاوی
بالت کره‌ای‌وانگلیسی
دربرنامه نوروزی کاباره
باکارا
تلفنهای‌رزرو ۶۲۵۱۷۷-۰

آغاز هفته‌دوم‌در
سینما ایفل
یک شاهکار بی‌نظیر دیگر از سینمای هند را به معرض نمایش میگذارد و از این پس نیز نمایشگر بهترین و برگزیده‌ترین محصولات سینمای هند خواهد بود .

برای اولین مرتبه یک فیلم سالم خانوادگی با شرکت دو هنرمند محبوب درمندرا و سارابانو که جذابیت داستان و شکوه رقصها و گیرندگی آوازهای آن را در هیچ فیلم هندی دیگری ندیده‌اید .

مجالس ترحیم

با نهایت تاثر و تاسف درگذشت ناگهانی آقای کریم **رجبزاده (لنگرودی)** بزرگ خاندان رجبزاده و پدردوست وهمکار عزیزمان آقای فرخ رجبزاده را باطلاع دوستان و آشنایان میرساند .

مجلس ختم مردانه و زنانه روز شنبه ۹ فروردین از ساعت ٤ تا ٦ بعداز ظهر در مسجد مجد برقرار است .

شرکت ساختمانی اونیتو

آ ـ ۱۰۳

با نهایت تاثر و تاسف درگذشت ناگهانی آقای کریم **رجبزاده (لنگرودی)** بزرگ خاندان رجبزاده و پدر دوست عزیزم فرخ رجبزاده را باطلاع دوستان و آشنایان میرساند.

مجلس ختم مردانه و زنانه روز شنبه ۹ فروردین از ساعت ٤ تا ٦ بعداز ظهر در مسجد مجد برقرار است .

علیرضا نکومرام

آ ـ ۱۰۳

با نهایت تاثر و تاسف درگذشت ناگهانی آقای کریم **رجبزاده (لنگرودی)** بزرگ خاندان رجبزاده را باطلاع دوستان و آشنایان میرساند .

مجلس ختم مردانه و زنانه آن شادروان روز شنبه ۹ فروردین از ساعت ٤ تا ٦ بعداز ظهر در مسجد مجد برقرار است .

خانواده های رجبزاده ، حائری ، شمالی ، مهندس رحمانی ، داوری ، زرشکی ، ناصری ، ساحلی ، ذرعیان ، صوفی ، منجمی ، توسلی ، فرخی ، صوفی‌نیا ، علیزاده خیری ، قاسملو ، آقازاده ، مهذب ، نیکوکار ، محمدی ، پیله‌ور ، یزدانی ، تحویلداری ، ولی‌زاده ، شبرخ .

آ ـ ۱۰۳

روزنامه اطلاعات ـ مصیبت وارده را بعموم بازماندگان آن مرحوم تسلیت میدهیم .

با تاسف و اندوه فراوان درگذشت مادر عزیز و بزرگ خانوادمان مرحومه **حاجیه خدیجه طهماسبی** متعلقه مرحوم حاج‌علی‌اکبر طهماسبی(انتظام‌الممالک) اراکی را باستحضار دوستان ، بستگان و همشهریان میرساند .

مجلس ترحیم زنانه و مردانه آن مرحومه ازساعت ٤تا٦ بعداز ظهر روز شنبه ۹ فروردین ماه در خانقاه صفی‌علیشاه منعقد خواهد بود .

ضمنا از دوستان و همشهریان محترم که در مراسم تدفین و مجلس ختم در اراک شرکت نموده و فرزندن و خویشان آن مرحومه را تسلی دادند صمیمانه سپاسگزاریم و همدردی و مراحم ایشان را ارج مینهیم .

سرهنگ خلیل طهماسبی،عزیزالله طهماسبی ، سرهنگ عزت‌الله طهماسبی ، سرهنگ نصرت‌الله طهماسبی ،فضل‌الله طهماسبی ، عباس طهماسبی ، منصور طهماسبی ، سرهنگ ناصر طهماسبی ، منوچهر طهماسبی ، صدیقه طهماسبی ، مینو طهماسبی ، طوبی طهماسبی ، سرهنگ ابوالحسن امین، حبیب‌الله صدوق ، پرویز طهماسبی .

و خانواده های : طهماسبی ، اراک ، حمایتکار ، امین ، ناظمیان ، خاورزمینی ، کیابی ، ترحمانی ، طبری ، حیدری ، بنی‌آدم، غزنوی ، امینی،منصورخانی ،جهانگیرثانی، خسروی ، سجادی ، راستین ، محسنی ، حاج‌سیدجوادی ، سلیلی ،هاشمیان ، رامبد ، ارجمند ، فرضی ، یله ، فاضلی، جباری ، کیهانی ، ابوطالبی و مهرائی .

آ ـ ۲۳

هو الحی الذی لایموت

ایرج خادمی ناگهان دعوت حق را لبیک گفته وپدر ومادر و همسر وبرادرش (عبدالحسین خادمی ـ عشرت دوستزاده. منیژه صفارازل و علیرضا خادمی وسایربستگان و دوستانش را غرق در ماتم کرد برای آمرزش و شادی‌روح آنمرحوم مجلس ترحیم زنانه و مردانه از ساعت ٤تا٦ بعد از ظهر روز جمعه ۸ر۱۵٤ در خانقاه صفی علیشاه منعقداست. حضور فامیل و دوستان موجب تسلی بازماندگان‌خواهدبود .

خانواده‌های : خادمی. دوستزاده. صفارازل. ایزدی. بقائی. کمیلی بیرجندی. خزری. الهی. ناصری. صالحی. منفرد نژاد. رادمهر. جمشیدی. صفاری. مسیحزاده. لوعلیان.یکارد. آشتیانی. صدریه. عموئی. عاطفی. کبیر. هاشمی . شاکری . کلباسی. عرب.عربزاده. ولیخانی. حکمت. اصغریان.خجسته. عباسی. رحیمی. قدسی. امیربیگی. تقدیسی. حمیدی .

روزنامه اطلاعات ـ مصیبت و ارده را بعموم خانواده‌های عزادار تسلیت میگوئیم .

آ ـ ۱۱۷

پرسه

بانهایت تاثر وتالم درگذشت شادروان مهربان مهربانی بزرگ خانواده مهربانی را باطلاع دوستان و آشنایان می رساند. پرسه آن روانشاد روزشنبه ۹ر۱۵٤ ازساعت٤ تا٦ بعد از ظهر برابر با روز آذر درتالار ایرج واقع در چهارراه قوام‌السلطنه خیابان استالین کوچه زرتشتیان منعقد میباشد .

خانواده‌های : مهربانی. دادنام. آتشبند. مذکوری .

آ ـ ۱۱۵

روزنامه اطلاعات ـ مصیبت و ارده را به بازماندگان آنمرحوم تسلیت میدهیم .

با نهایت تاسف و تالم درگذشت فتح‌اله ملکی را باطلاع میرساند مجلس ترحیم برای بزرگداشت روح آنمرحوم روز جمعه ۸ر۱۵٤ از ساعت ۹ الی ۱۱ صبح در مسجد جامع‌گرج و مجالس زنانه در همان روز و ساعت در منزل آنمرحوم واقع در خیابان امیری منعقد است باشرکت دراین مجلسین روح آن مرحوم را شاد فرمائید .

خانواده‌های ملکی. زرندی. کاتب. قاضی‌کیا. کلانتری . مرادی. و خانواده‌های وابسته .

آ ـ ۸٤

مصیبت واردمرا به بازماندگان آنمرحوم تسلیت میدهیم

با نهایت تاسف و تاثر درگذشت همسر و پدر عزیزمان را به اطلاع بستگان و دوستان میرسانیم .

مجلس ترحیم مردانه و زنانه روز جمعه هشتم فروردین از ساعت ۱۰ تا ۱۲ در خانقاه صفی‌علیشاه منعقد است .

احترام شوشتریان ، فرشته ، فریده ، شمس‌الدین و دکتر ابوالحسن عالمزاده .

با نهایت تاسف و تاثر درگذشت آقای حاج‌سید عبدالحسین **عالمزاده** مرتضوی زوارمئی بزرگ خاندان عالمزاده قاضی بازنشسته دادگستری را به اطلاع بستگان و دوستان و همشهریان محترم میرساند .

مجلس ترحیم مردانه و زنانه روز جمعه هشتم فروردین از ساعت ۱۰ تا ۱۲ در خانقاه صفی‌علیشاه منعقد است .

خانواده های : عالمزاده ، شوشتریان ، دکتر اصباح طبائی ، شاهمرادی ، بازرگان ، سرتیپ پرتو ، شریعتی ، دکتر احتشام یزدانی ، مرتضوی طبائی ، امامی ، طباطبائی، کاظمی طباطبائی ، مشیری ، نیری ، احمدی‌زاده تمامی ، تمدن ، نکونام ، یموت ، معصومی .

آ ـ ۷۷

۲ ـ ۲

با کمال تاسف و تاثر درگذشت مادر عزیزمان **عالیه‌خانم حجازی** بزرگ خاندان حجازی «شهریاری» را باستحضار میرساند .

مجلس ختم مردانه و زنانه آن مرحومه بامداد روز جمعه ۸ر۱۵٤ از ساعت ۹ونیم تا ۱۱ونیم در مسجد حاج حسن واقع در میدان شاهپور خیابان ارامنه برگزار میگردد. ضمنا مراسم شب هفت روز دوشنبه ۱۱ر۱۵٤ برسر مزار آن مرحومه واقع در قریه کردامیر شهریار برگزار میگردد .

عباس حجازی ، پرویز حجازی، فخرالسادات حجازی، بدرالسادات حجازی .

خانواده های : حجازی ، فاخری ، نخجوانی ،رضائی، شالیوش ، خدادادی ، ماجد ، شیبانی ، یراقچی ، ضربعلیان، عاطفی .

آ ـ ۱۱۹

روزنامه اطلاعات ـ مصیبت وارده را بعموم خانواده های عزادار تسلیت میگوئیم .

با نهایت تاثر درگذشت همسر و پدر عزیزمان آقای **ابوالقاسم حاجیها** را به اطلاع بستگان و آشنایان میرسانیم.

مجلس ختم مردانه و زنانه آن مرحوم روز شنبه نهم فروردین از ساعت ۳ تا ۵ بعداز ظهر در مسجد سجاد واقع در خیابان شاه چهارراه فروردین برگزار خواهد شد .

فخری‌السادات رضاعی ، پرویز حاجیها ، هوشنگ حاجیها ، فاطمه حاجیها ، زهرا حاجیها ، محسن حاجیها .

آ ـ ۱۲۱

با نهایت تاسف‌درگذشت آقای **ابوالقاسم حاجیها** همسر خواهر عزیزمان را باطلاع میرسانیم .

مجلس ختم آن مرحوم از ساعت ۳ تا ۵ بعداز ظهر روز شنبه نهم فروردین در مسجد سجاد واقع در خیابان شاه چهارراه فروردین برگزار خواهد شد .

حاج سید جعفر رضاعی ، مهندس اسدالله رضاعی ، دکتر عبدالله رضاعی ، دکتر نصرالله رضاعی ، محمدعلی رضاعی ، حسن رضاعی .

آ ـ ۱۲۱

خانواده های : حاجیها ، رضاعی ، لاجوردی ،توکل، دستغیب ، پورحریری ، کاشانی .

با نهایت تاسف درگذشت آقای **ابوالقاسم حاجیها** را باطلاع میرسانند .

مجلس ختم آن مرحوم روز شنبه نهم فروردین از ساعت ۳ تا ۵ بعداز ظهر در مسجد سجاد واقع در خیابان شاه چهارراه فروردین برگزار خواهد شد .

آ ـ ۱۲۱

روزنامه اطلاعات ـ مصیبت وارده را به عموم بازماندگان آن مرحوم تسلیت میدهیم .

باکمال تاسف فوت **بانو خاجیه لیلی امینیان** والده اینجانبان را باطلاع کلیه فامیل دوستان و آشنایان میرساند مجلس‌ختم مردانه آن مرحومه روز جمعه ۸ فروردین ماه جاری از ساعت ۳ونیم تا ۵ ونیم بعد از ظهر در خیابان غفاری مسجد توتونچی وختم زنانه همانروز ساعت در منزل شخصی آن مرحومه خیابان مخصوص ـ خیابان خوارزمی منعقد میباشد.

حاج غلام حسین امینیان. حاج یدالله امینیان . خانواده های:جابر انصاری . ذاکری. لاجوردی . حریری . موسی‌خانی. بنائی کاشا... نجات پور. قنادیان . هاشمی نژاد . شریف بختیار. جوان. قدیم زاده . صدرلاهیجانی . سلطانی نژاد . سلطانی.

آ ـ ۱۲۵

روزنامه اطلاعات ـ مصیبت وارده را بعموم بازماندگان آن مرحومه تسلیت میدهیم

یادبود

یادی از امیرم

با قلبی آکنده از اندوه هفتمین روز درگذشت دوستم **سید محسن (امیر) آریاراد** را در آمریکا باطلاع می رساند بهمین مناسبت مراسی در بهشت زهرا ـ سالن شماره یک از ساعت ۳تا۵ بعدازظهر روز جمعه ۸ر۱۵٤ منعقد است با تشریف فرمائی خود روح امیرم را شاد فرمائید .

حسن میناکاری

بمناسبت هفتمین‌روزدرگذشت جگر گوشه از دست رفتمان **سید محسن (امیر) آریاراد** مراسمی از ساعت ۳ تا ۵ بعد از ظهر روز جمعه ۸ر۱۵٤ در بهشت زهرا سالن شماره یک منعقداست. تشریف‌فرمائی شما باعث شادی روح آن مرحوم خواهد بود .

(خانواده آریاراد و فامیلهای وابسته)

وسیله ایاب وذهاب در ساعت ۱ونیم بعداز ظهر از محل های ذیل آماده حرکت است .

۱ـ خیابان نصرت شرقی ـ چهارراه جلالی ـ روبروی مسجد امیرالمومنین .

۲ـ چهارراه مولوی روبروی داروخانه کیمیا .

آ ـ ۸۷

شهاب عزیز :

گرچه یکسال از مرگ جانگدازت میگذرد ولی هیچگاه گذشت ایام نمی‌تواند برشعله آلام جانسوز همسر، فرزندان و مادر و خواهر وبرادر داغدارت خاکستر تسکین بنشاندکه دراین یکسال طولانی همیشه در آئینه اشکهای خود نقش انسانی و پرمهر ترا دیده‌ام وداغ فقدانت را باهمه وجود احساس کرده‌ایم، بهمین مناسبت روز شنبه ۹ فروردین کلیه دوستان وآشنایان گردهم می‌آئیم واز ساعت۳تا۵ مراسمی برسر مزارت در مقبره خانوادگی شماره ٤۰٦ در بهشت زهرا منعقد خواهیم کرد .

خانواده‌های : شهاب. مفید. دولت‌آبادی و فریور

آ ـ ۹۷

مجالس وعظ و سوگواری

مسجد بزرگ شاه مردان علی علیه‌السلام

همه شب بعدازنماز جماعت مجلس درس احکام و تفسیری چندازآیات قرآنی توسط آقای حاج حبیبی واعظ منعقد میباشد ودر خاتمه به سئوالات حاضرین پاسخ داده میشود ضمنا طبق معمول عصر جمعه‌در مکتب الجواد مجلسی منعقد است وساعت ۵الی ٦ بعد از ظهر در پیرامون ولادت پیغمبر و شخصیت آن حضرت سخنرانی می نمایند.

تسلیت

جناب آقایان احمد. محمود ومسعود خیامی

فوت بانوی بانقوی ونیکوکار مادر گرامیتان راصمیمانه تسلیت گفته واز خداوند بزرگ درخواست صبر و شکیبائی برای آنجنابان داریم .

مهندس امیر موسویان وبانو اکبر اسکوئیان وبانو

جناب آقای احمد خیامی

باکمال تاسف مصیبت وارده را تسلیت گفته و از درگاه خداوند متعال برای شما وخانواده محترم صبر و شکیبائی مسئلت دارم.

پرویز قاضی سعید

جناب آقای محمود خیامی

من نیز در غم شما شریک هستم

پرویز قاضی سعید

جناب آقای خیامی

بدینوسیله فوت مادر گرامیتان را بشما و خانواده محترمتان تسلیت عرض نموده امیدواریم ما را در سوک خود شریک بدانید .

شرکت سهامی کارخانجات دادفر (موکت)

جنابان آقایان احمد و محمود خیامی

بانهایت تاسف پیش‌آمد سوک‌آور را تسلیت گفته طول‌عمر و شکیبائی را برای آنجنابان و سایر بازماندگان آن فقیده سعیده آرزو مینماید.

تقی کاشانی اخوان

جناب آقای محمودی

مصیبت وارده را به جنابعالی و خانواده محترم صمیمانه تسلیت میگوئیم.

خانواده ـ خانیره

جناب آقای جمشید جوانشیر

باکمال تاسف و تاثر فوت مادر گرامیتان را از صمیم قلب بجنابعالی و خانواده محترمتان تسلیت عرض مینمائیم.

جهانگیر توکلی و بانو

کارکنان خط لوله وایستگاه تقویت فشار گاز شماره ۸ رشت

بانهایت تاسف درگذشت نابهنگام برادر آقای جلیلوند را بخانواده محترم بخصوص همکار عزیز آقای محمد علی جلیلوند رئیس خط لوله رشت تسلیت عرض نموده و خودرا در این ضایعه اسفانگیز سهیم میداند.

جناب آقای دکتر مهدی عبده

درگذشت ناگهانی برادر گرامیت مرا متاثر نمود باعرض تسلیت خودرادر این مصیبت باشما و فامیل محترم عبده شریک میدانم .

گرگان ـ سیدحسین مفیدیان

با نهایت تاسف مصیبت وارده را به آقایان احمد و محمود خیامی تسلیت میگوید .

گروه پزشکی بیمارستان شهرام

جناب آقای یحیی صادقی

مصیبت وارده را به شما و مادر گرامیتان و فامیل محترم تسلیت عرض نموده خود را در غمتان شریک‌میدانم.

دزفول ـ ناصر ممتحن

جناب آقای احمد خیامی ـ جناب آقای محمود خیامی

فوت بانوی عالیقدر و نیکوکار و باایمان مادر بزرگوارتان را صمیمانه تسلیت گفته از خداوند بزرگ درخواست صبر و شکیبائی برای بازماندگان آن مرحومه دارد.

مدیر شرکت ترانسپورت ـ شمس‌العماره

حاج سید حبیب‌الله ابو السباع

«نصف جهان» و نقش‌هایی از مسافران نوروزی

★« بهار» در شهر های ایران ، باخجسته آیین نوروز ، شادی و خوشحالی بهمراه آورد ، و مسافران در نوروز ،در شهر ها نقش های تازه آفریدند .

« نصف جهان» که نوروز امسال،پذیرای ۲۸۵ هزار مسافر بود ، از این نقش ها ـ که گاه چندان پربدک نبود ـ برکنار نماند.

«بختیار شفیعزاده» عکاس روزنامه اطلاعات در اصفهان از میان صد ها نقشی که ازورود مسافران در شهر جلومگر بود ،دوصحنه‌را در دوربین خود ضبط کرده است و همکار ما «فرهاد ـ شاد» براین تصویر ها «یادداشت کوته»‌ای نوشته است .

نگاهی به این دوتصویر ، شاید شما را با آنان هم نظر کند :

بازار روز را خرید ؛ اما یک شق دیگر هم دارد و آن اینکه این روز ها در اصفهان،مثل قارچ از زمین «بازار روز» می روید! هر جا که احتمال می رود مسافران نوروزی به آنجا بروند چند تا بازار روز موقتی بوجود می آید . شاید این نکته را این روز ها در اصفهان بتوان به عنوان یک « اصل»پذیرفت:

هر جا چند تا مسافر نوروزی دور هم جمع شوند ،قبلادرآنجا یک بازار روزبوجود آمده است !

چهارباغ پارکینگ شد!

از « چهارباغ» سخن بسیار رفته است. نام « چهار باغ» کافی است که اصفهان،باهمه جذبه های ماندنی تاریخ گذشته‌اش در نظر مجسم شود . از کاشی کاری مسجد شیخ لطف‌الله تا گچبریهای مسجد جامع ،از ایوان عالی قاپو تا تالار چهلستون .

«چهارباغ» یادآور سرسبزی است،یادآور شکوفایی چهره زیبای بهار است . اما در نوروز ، در قشنگترین روز های زیباترین فصل سال « چهارباغ» همان « چهارباغ»زیبا که فقط با چند جمله رصفش گذشت، بصورت «پارکینگ» درآمد .

۲۸۵ هزار مسافر به «نصف جهان» هجوم آورده بودند و یکی از اولین‌مسائلی که این وضع پیش آورد ، کمبود جا برای پارک کردن اتومبیل بود . اما از اینهاگذشته سخن گزنده‌ی یک خانم دبیر تهرانی که حتی در چهارباغ هم جای پارک پیدا نکرده بود، شنیدنی است .

کاش « چهارباغ» را چند طبقه ساخته بودند !...

فرق قارچ با بازار روز !

ازاظهار نظر آن خانم دبیر تهرانی که بگذریم ، می رسیم به پرسش زیرکانه یک دختر دانشجوی اصفهانی الاصل که هنوز خودش سردرنیاورده که چرا به جای‌دانشگاه اصفهان باید در دانشگاه آذرآبادگان درس بخواند !

او میگوید :

ـ راستی هیچ فکر کرده‌اید که « تخم مرغ» چه فرقی با اتومبیل « فوردماستانگ» دارد !؟

اگر فکر می کنید فرصت جواب به این سئوال را دارید اشتباه کرده‌اید زیرا این دختر زرنگ اصفهانی بلافاصله خودش‌جواب می دهد :

ـ فرقش این است که تخم مرغ را می شود «نیمرو» کرد اما از اتومبیل‌فورماستانگ نمی توان نیمرو درست کرد !

در حالیکه در مقابل این سئوال و جواب «خنک»، یک لبخند سرد و یخ زده روی لب هایت ماسیده است ، دخترک بی‌شیله‌پیله اصفهانی که به سادگی از لباس روستایی پانزده سال پیش خود و شلوار «لی» و بلوز جین امروزش حرف می‌زند ، ادامه می دهد:

ـ اگر از این «رابطه» بین تخم مرغ و اتومبیل فورد ماستانگ ـ که بیشتر شبیه یک شوخی بی‌مزه آمریکایی است !ـ خوشتان آمده ، می توانم انواع دیگرش رادراصفهان بشما معرفی کنم . مثلا می توانیم فرض کنیم که چه فرقی بین «قارچ» و «بازاروز» است. شاید در مقابل این سئوال بگوئیم از بازاروز میتوان قارچ خرید ولی از قارچ نمی شود

آگهی استخدام رسمی

سازمان ثبت احوال کشور طبع مفاد قانون استخدام کشوری عده‌ای را ازطریق امتحان ومسابقه بشرح زیر استخدام می کند .

ردیف ـ عنوان طبقه شغلی	محل جغرافیائی خدمت	تعداد	شرایط احراز	گروه
۱ـ کارشناس اموراداری یك	تهران ٦ نفر وهر یك از شهرستان های رضائیه ، تبریز ، اهواز ، شیراز ، مشهد .اصفهان ، ساری . کرمان . رشت یك نفر	۱۵	دارا بودن دانشنامه‌لیسانس دریکی از رشته های علوم اداری مدیریت بازرگانی ، علوم‌اجتماعی ،حقوق،قضائی وطی دوره کارآموزی .	۷
۲ـ کارشناس امورحقوقی یك	برای استان مرکزی وتهران ٦ نفر . وهریك از شهرستان های تبریز ، اهواز ، شیراز ، مشهد ، اصفهان ، رشت ، ساری ، رضائیه، کرمانشاه، کرمان، سنندج، بندرعباس، زاهدان ، همدان ، یزد، زنجان ،خرم‌آباد ، ایلام ، بوشهر،، شهرکرد، سمنان، یاسوج یك‌نفر .	۲۸	دارا بودن دانشنامه‌لیسانس حقوق قضائی ، سیاسی .	۷
۳ـ کارشناس بودجه یك	تهران ۲ نفر . وهریك از شهرستان های تبریز ، اهواز ، شیراز ، مشهد ،اصفهان ، رشت ، ساری ، کرمانشاه ،یکنفر .	۱۰	دارابودن دانشنامه لیسانس در یکی از رشته های‌اقتصاد حسابداری ـ بازرگانی وطی دوره کارآموزی .	۷
٤ـ کارشناس آمار موضوعی یك.	تهران	۳ نفر	دارا بودن مدرك لیسانس آمار انسانی و طی دوره آموزش .	۷
۵ـ تحلیل گر سیستم یك .	تهران	۲ نفر	دارا بودن لیسانس علوم و دو سال سابقه برنامه‌نویسی ویك دوره کارآموزی .	۷
٦ـ مترجم ۲	تهران	۲ نفر	دارا بودن دانشنامه لیسانس در رشته زبان انگلیسی . زبان فرانسه .	٦

داوطلبان واجد شرایط می توانند برك درخواست ذیل این آگهی را تکمیل وبا دو قطعه از آخرین عکس ٤ × ٦خود ورسید بانکی مبنی‌بر پرداخت ـ ٤۰۰ ریال دریکی از شعب بانك‌ملی‌ایران بحساب‌شماره۹۸۰خزانه‌نزدبانك‌مرکزی‌ایران حداکثر تا ۱۰ روز بعد از انتشاراین آگهی‌باپست‌سفارشی به نشانی :

تهران : خیابان سپه اداره کل طرحها و بررسیهای سازمان ثبت احوال کشور ارسال دارند ، به مدارکی که فاقد رسید بانکی باشد و یا بعد از مهلت مقرر به پست تحویل داده شودترتیب‌اثرداده‌نخواهدشد.

(وجه‌مذکوربهیچ‌وجه مسترد نمیشود)پروانه ورود بجلسه امتحان و مسابقه در تاریخ ۳۰ر۱۵٤ در اداره کل طرحها وبررسیهای سازمان ثبت احوال‌کشوربین‌داوطلبان استخدام توزیع میگردد . تاریخ و محل امتحان در پروانه مذکور درج شده است .

حمید . اسعد رزم آرا

معاون وزارت کشور ورئیس سازمان‌ثبت احوال‌کشور

برك درخواست شغل از سازمان ثبت احوال کشور

نام	نام خانوادگی	نام پدر
شماره شناسنامه	محل صدور	تاریخ تولد
مدرك ورشته تحصیلی	وضع خدمت وظیفه	شغل مورد تقاضا (فقط یك شغل)
شهر مورد تقاضا	(فقط یك‌شهر)	
نشانی کامل :	شهر	خیابان
کوچه	شماره منزل	امضاء داوطلب

م الف ٤

آ ـ ۱۰۲۹۲

سال چهل و نهم ـ شماره ۱۴۶۶۷

اطلاعات ۱۳۰۴

پنجشنبه ـ هفتم فروردین ماه ۱۳۵۴
سیزدهم ربیع‌الاول ۱۳۹۵ ـ بیست و هفتم مارس ۱۹۷۵

ساعات شرعی

استخراج دکتر ریاضی کرمانی

اذان مغرب	ساعت ۶ و ۴۱ دقیقه
اذان صبح (فردا)	ساعت ۴ و ۲۶ دقیقه
طلوع آفتاب (فردا)	ساعت ۵ و ۵۶ دقیقه
ظهر شرعی (فردا)	ساعت ۱۲ و ۱۱ دقیقه
اذان مغرب (فردا)	ساعت ۶ و ۴۲ دقیقه

در پارلمان ایران

تاکسی در تهران، اتوبوس با تاکسیمتر است!

★ برای بهبود ترافیک، دولت نه تنها از متخصص داخلی بلکه از متخصص خارجی نیز برای بهبود استفاده میکند.

★ مشکل عبور و مور، مسئله‌ای نیست که یک دستگاه بخصوص بتواند آنرا حل کند.

علیرضا شفائی

واگذاری راهنمائی و رانندگی شهر تهران به شهرداری پایتخت از لوایحی بود که بررسی آن، بحث ها و نظریات بسیاری از سوی سناتور ها و نمایندگان مجلس همراه داشت. این لایحه ابتدا بسنا تقدیم شد و پس از بررسی و تصویب دوشور آن به مجلس شورا رفت. شورا در دهم بهمن وصول آنرا اعلام و نوزده روز بعد بدولت ابلاغ کرد. نمایندگان از شهرداری بعنوان «مقصر ۲۰ساله»، «نزدیکترین» و ناتوان یادکردند و پرسیدند شهرداری پایتخت، گرهکور ترافیک و این حلقه مفقودرا چگونه پیدا کرده است و چه برنامه‌ای برای رفع مشکل ترافیک شهر چهار میلیون نفری تهران دارد.

کار به کجا خواهد کشید؟

● درمورد ترافیک که آنرا باید گرهکور نامید، متاسفانه مشکل کاریکی دوتا نیست. تشخیص اهمیت جرائم رانندگی، علامت گذاری و خط کشی، تنظیم راهها و چراغها، شناسائی مشکل حمل ونقل شهری وبیرون شهر، عدم توجه لازم وکافی بمشکلات مردم از تاکسی‌ها و اتوبوس های شهری و بیابانی و اتومبیل های دولتی و اتوبوس های شرکت واحد، همه و همه مزید بر علت است.

درکدام پایتخت دنیا دیده میشود که وضع تاکسی رانی به ناهنجاری وبی‌نظمی تهران باشد؟ درکدام شهر بزرگ، تاکسی بدون اینکه ایستگاه هائی برای سوار کردن و پیاده کردن مسافر داشته باشد هرجا که دلش خواست، ترمز میکند و رانندگی در شهررا مختل میسازد و کسی نمی‌تواند بگوید بالا چشمش اپروست؟

● نماینده‌ای گفت: یقین دارم شهرداری پایتخت باسازمان نارسائی که‌دارد ودر نتیجه به‌اجرای برنامه‌های طرح شده‌اش غالبا توفیق بدست نیاورده است اگر بخواهد با این دستگاه زنگ زده کارمشکل ترافیک رانیز بعهده بگیرد، معلوم نیست کار بکجاخواهد انجامید؟ اگر شهرداری در وظیفه‌اش قصور نداشت هرساختمان بزرگ، پارکینگ داشت واین مشکل بزرگ غیرقابل حل، دامنگیر مردم تهران نمیشد. اگر تاکنون رامحل‌هائی کمابرای مشکل ترافیک معمول گردیده نتیجه مطلوبی ببار نیاورده است، باین علت بوده است که‌افراد تصمیم گیرنده غالبا درکار خود تخصص نداشته و اغلب تصمیماتی براساس تمایلات فردی گرفته‌اند. شایسته است هماهنگ باوضع مشکل ترافیک در مرحله اول برانندگان وسایل نقلیه عمومی دولتی وارتشی و سپس به عابرین آموزش داد و بالاخره مجریان امور برخلاف گذشته آنقدر انصاف داشته باشندکه اگر درانجام کاریکه بعهده گرفته‌اند توفیق نیافتند، شجاعت اعتراف قصور را داشته باشند.

★ روزی میلیونها ریال خسارت

● در تشریح ترافیک تهران گفته شد: انرژی فوق‌العاده‌ای‌در شهر تهران مصرف میشود واگر مجموع خسارات ناشی از وضع کندی ترافیک تهران را بررسی کنیم، در روز میلیونها ریال و شاید بیشتر خواهد شد... مسئله عبور ومرور مسئله‌ای نیست که یک دستگاه بخصوص بتواند آنرا حل کند بلکه دستگاههای مختلف که مجموع کارشان یک نتیجه دارد باید همکاری لازم داشته باشند. در شهر تهران باپایه‌ای که از دویست سال پیش دارد محلاتی داریم‌که گنجایش اتومبیل روندارد بین شاه آباد، سعدی و اکباتان، محله‌ای است که چند ده هزار نفر در آنجا زندگی میکنند و شاید چند کیلو متر مربع باشد و شما کوچکترین راه عبور ندارید. این نشان دهنده این است‌که شهرداری که یکی از سازمانهای موثر در بهبود ترافیک بوده است، وظیفه اصلی خودش رادر توسعه معابر و ایجاد معابرجدید متناسب باشهر چهار میلیونی، رعایت نکرده است در اشاره بوضع اتوبوسرانی و تاکسی‌رانی پایتخت همچنین عنوان گردید امروزیک اتوبوسرانی کوچک با تاکسیمتر داریم. یعنی‌تاکسی هابدتر از اتوبوس کار میکنند، چند هزار وانت و اتومبیل شخصی بحمل مسافر مشغول است این چه اسراری است که ۱۶ هزاربارکش در شهر تهران به حمل مسافر بپردازد و نمره تاکسی ندهند؟ بمردم نمره تاکسی بدهید ولو مغایر منافع شخصی مشتی باشد، آنهائی‌که میخواهند تاکسیهای تهران سرقفلی زیادی داشته باشد...

★ از یک سوی شهر به سوی دیگر

● در سخن پیرامون مشکل ترافیک پایتخت یکبار دیگر نقشه جامع شهر تهران مطرح گردید و گفته شد نقشه جامعی که برای شهر تهران درست کرده‌اند به ترافیک صدمه فوق‌العاده‌ای میزندزیرا مردم محله‌ای که درآنجا اجازه کسب نمی دهید باید بروند در محله دیگر نخود و سبزی و نان بخرند!... این فروشگاههای بزرگ رادرچندنقطه شهردرست‌کنیدکه همه مردم از نقاط مختلف تهران‌به آنها مراجعه کنند تامردم از یک سوی شهر به سوی دیگر هجوم نیاورند. اگر هرمدرسه‌ای از بچه‌های اطراف خودش نامنویسی کند، دیگر دانش آموزان مجبور نمی شوند از یک سر تهران به‌آن سر بروند. بخصوص حالا که دیگر ایراد اینکه این مدرسه بهتر از مدرسه دیگر است وجود ندارد. باتنظیم یک سلسله برنامه ها میشود به‌مساله عبور ومرور کمک کرد.

★ اندیشه هائی برای بهبود ترافیک

● عقیده دیگر این بود که اگر وضع ترافیک بهمین‌سیستم ادامه پیداکند تاچند سال دیگر شاید سرعت عبور ومرور خیلی کمتر از وضع فعلی بشود. مردم، راننده سواری شخصی، تاکسی از عوامل بوجود آورنده مشکل ترافیک هستند. در مورد کار ترافیک همه کسانی که بااین امرسروکار دارندباید همکاری کنند. اگرمردم همکاری کنند و پلیس دراین کار وظایفش را بهتر انجام دهد، مسلما به بهبود ترافیک کمک خواهد کرد. و بالاخره خبری که داده شد این بود: دولت نه تنها از متخصصین داخلی بلکه از متخصصین خارجی هم برای حل مشکل ترافیک استفاده خواهد کرد و در صدد احداث پلهای هوایی و راههای زیر زمینی و امثال آن میباشد و از طرف دیگر اندیشه اصلاح وازدیاد وسایط نقلیه عمومی را نیز دارد. مسلما اگر وسایل نقلیه عمومی اضافه شود دیگر هرکسی که یک اتومبیل دارد برای رسیدن به محل کارش آنرا حرکت نمی دهد.

دنیای ورزش روز های شنبه منتشر میشود

لایحه معاملات زمین

با پیشنهادات سناتورها مورد بررسی قرارمیگیرد

لایحه‌معاملات‌زمین که درمجلس سنابانظرات و پیشنهادات‌زیادی از سوی سناتور ها مواجه شده است،پس از تعطیلات نوروزی مورد بحث مجدد قرار میگیرد. سناتور دکتر سید محمدسجادی نایب رئیس مجلس سنا و رئیس کمیسیون دادگستری امروز در این مورد به خبرنگار ما گفت:

بطور کلی نظرات و پیشنهادات زیادی به کمیسیون رسیده است که‌کمیسیون‌بانهایت دقت و تعمق به آنها رسیدگی میکند. سناتور سجادی افزود: از یکایک پیشنهاد دهندگان دعوت میشود تا در کمیسیون حاضر شوند و نظرات خود را توجیه کنند.

اعضای کمیسیون نیز در این جلسات عقاید موافق و مخالف خود را ابراز میدارند و باین ترتیب پس از بررسیهای لازم، پیشنهادات مفید و صحیح در لایحه منظور خواهد شد.

رئیس کمیسیون دادگستری متذکر شد که هنوز زود است در مورد نتیجه این گفتگو ها صحبتی بشود و یا تغییراتیکه درسناروی لایحه صورت خواهد گرفت عنوان شود.

پیشنهادات

خبرنگار ما اضافه میکند که در مجلس سنا پانزده پیشنهاد مهم و اساسی مطرح شده است که روی آنها بحث و تبادل‌نظر خواهد شد. چند مورد از این پیشنهادات عبارتست از:

● جمله «مستحدثات غیر متناسب» از ماده یک لایحه حذف شود و جمله روشنتری بجای آن گذاشته شود.

● معاملات شرطی و رهنی در مورد اخذ وام از موسسات اعتباری مجاز برای احداث ساختمان یا فعالیت های تولیدی و انتفاعی‌درزمین مورد بلاعوض بدولت یاشهرداریها یا موسسات عام‌المنفعه مندرج در بند چهارم ماده۱۸۳قانون مالیاتهای مستقیم و نیز انتقالات قهری و معاملات شرطی و رهنی ضمن خرید از نظر ممنوعیت مذکور در ماده یکم تلقی نمیشود.

زمینهائی‌که‌اشخاص یاشرکت ها برای احداث کارخانجات و تاسیسات صنعتی تشخیص داده و طبق طرحهائی که به تصویب وزارت‌مسکن‌وشهر سازی‌رسیده یا برسد.

● وزارت‌مسکن و شهرسازی میتواند اراضی مورد نیاز جهت ایجاد واحد های مسکونی و سایراحتیاجات را به بهای‌عادله روز طبق قانون برنامه و بودجه کشور از مالکان خریداری و بهای آنرا بهر یک از مالکان‌تا یک پنجم جمع معامله بصورت نقد و چهار پنجم بقیه را به اقساط‌چهارگانه در چهار سال با بهره معادل اوراق قرضه و معافیت‌از مالیات پرداخت‌نماید.

سالروز تولد شاهدخت لیلا

والاحضرت شاهدخت لیلا چهارمین فرزندشاهنشاه آریامهر وعلیاحضرت شهبانوی‌ایران روز هشتم فروردین(فردا) بهار دیگری رادر زندگانی خود آغاز می کند.

والاحضرت شاهدخت لیلا در سال ۱۳۴۹در تهران چشم بجهان گشود وطی چهار سالی که‌از زندگانی او میگذرد از تربیت و تعلیم صحیح و آموزش کامل در دامان عاطفه پرور مادر گرامی خویش برخوردار بوده است.

ما بااغتنام از فرصت زاد روز والاحضرت شاهدخت لیلا را به شاهنشاه آریامهر و علیاحضرت شهبانو و خاندان جلیل سلطنتی تبریک میگوئیم و برای شاهدخت لیلا طول‌عمر و سعادت وسلامت آرزو میکنیم.

مقررات استخدامی مشاغل مهندسی، اداری ومالی ورانندگان تغییر کرد

گروه های استخدامی و شرایط احراز برخی از مشاغل مهندسی و فنی، امور اجتماعی، اداری و مالی ورانندگان‌ماشین های‌دولتی تغییر کرد.

تغییرات در شرایط احراز و گروه های استخدامی مشاغل مهندسی وفنی مربوط به‌تکنیسین های این مشاغل است. مشاغل تکنیسینی که در شرایط احراز و گروه های استخدامی آنها تغییر داده شده است عبارتست از: تکنیسین هواپیما، تکنیسین‌تعمیر و نوسازی قطعات موتوری و واگن، تکنیسین ایجاد و نگهداری و تعمیر خطوط راه آهن، تکنیسین برق و تاسیسات، تکنیسین سیرو حرکت، تکنیسین ارتباطات و علائم، تکنیسین راه و ساختمان، تکنیسین برق، تکنیسین تاسیسات، تکنیسین مکانیک، تکنیسین ارتباط و مخابرات تکنیسین ذوب فلز، تکنیسین فلز کاری، تکنیسین‌مدلسازی وطراحی وسایل و قطعات فنی.

در شرایط احراز تعدادی از مشاغل اداری و مالی و امور اجتماعی نیز تغییراتی داده شده است که بیشتر در مورد نوع مدرک تحصیلی و سالیان‌تجربه میباشد.

مشاغلی که شرایط احراز آنها تغییر کرده عبارتست از:

مامور تشخیص مالیات، ممیز حساب، کمک ممیز حساب، کارشناس برنامه ریزی، ممیزاجرا، ثبت اسناد، تکنیسین و متصدی رمز و مسئول چاپ و انتشارات.

در شرایط احراز رشته های شغلی رانندگی نیز تغییراتی داده شده است.

این تغییرات بیشتر در زمینه حذف‌گذرانیدن‌دوره های‌آموزشی برای رانندگان است. در شرایط احراز جدید قید شده است که داشتن گواهینامه رانندگی‌مطلوب و آشنائی لازم به بهره برداری از ماشین، کافی است.

مشاغل رانندگی که در شرایط احراز آنها تغییر داده شده است عبارتست از: راننده وسائط نقلیه تندرو، راننده ماشین نمایش‌فیلم، راننده ماشین های راهسازی و ساختمانی و راننده ماشین های کشاورزی.

بعلت جنبیدن مداوم در ایام نوروز

یکی ازمنارهای جنبان اصفهان از کار افتاد!

★ دهنه یك منار مسدود شد وحالاهزاران مسافر نوروزی تنها یك منار را می جنبانند!

اصفهان ـ مسافران نوروزی که ازتهران وشهرستانها باصفهان روآورده‌اند، منار های جنبان این شهر تاریخی را آنقدر جنبانیدند که یکی از منارها از کار افتاد و بدستور مسئولان فرهنگ وهنر، دهنه‌آن مسدود شدتاازخرابی بیشتر منار جلوگیری شود. حالا تنها یک مناراصفهان می جنبد، جنبشی که از ساعت ۷ صبح تاپاسی از شب ادامه دارد..

بعد از ظهر دیروز، برسرنوبت گرفتن برای بالا رفتن از منار وجنباندن آن بین دو خانواده تهرانی‌وشیرازی زدوخوردی رویداد و یک جوان تهرانی مجروح شد.

عکس، تنها مناری راکه اکنون می‌جنبد باسیل مسافرانی که برای جنباندن آن‌نوبت گرفته‌اند نشان میدهد..

بدون نسخه پزشک

فروش داروهای آرام بخش ولاغر کننده غیرقانونی است

ذکر نوع بیماری بیماران در گواهینامه‌های پزشکی، منوط به موافقت بیمار است. داروخانه هائی که بدون تجویز پزشک، دارو بفروشند تعقیب میشوند.

نظام پزشکی اعلام کرد اعلام نوع بیماری در گواهی نامه‌های صادره از طرف پزشکان‌ازمصادیق افشای اسرار بیماران بوده و مخالف مقررات نظام‌پزشکی وماده ۲۲۰ قانون مجازات عمومی است مگر آنکه این تقاضا از طرف خود بیمار بعمل آید. در چنین صورتی هم باید در متن‌گواهینامه ذکر شود که‌بنا به تقاضای‌بیمار، نوع بیماری مشخص شده است.

سازمان نظام پزشکی همچنین اعلام کرد چون گزارش هایی رسیده که حکایت دارد بعضی داروخانه ها بدون نسخه مبادرت به فروش دارو، مخصوصادارو‌های آرام بخش و لاغر کننده، می‌کنند، این سازمان طی نامه‌ای از وزارت بهداری خواسته شد برای جلوگیری از این کارتوجه خاص مبذول دارد. نظام پزشکی بمردم هشدار داد که مصرف دارو های مزبور موجب خطرات وزیان های فراوان می شود و لذا این سازمان عموم مردم را ازخرید هر نوع دارو بی‌مجوز پزشک برحذر میدارد. از سوی دیگر نظام پزشکی به تمام داروخانه هااخطار کرد که فروش دارو بی‌نسخه پزشک جرم و دخالت‌درامرپزشکی است‌و افرادی که بدین کار مبادرت کنند تحت تعقیب قرار خواهند گرفت.

تراکم کالا در بنادر کاهش یافت

در اسفند ماه گذشته۳۲۸ هزار و ۵۲۴ تن کالا از بندر خرمشهر بارگیری و به مراکز مصرف ارسال شد.

۳۱۶ هزار و ۱۲۴ تن از این مقدار کالا بوسیله‌کامیون، هفت هزار و نهصد تن‌بوسیله قطار و چهار هزار و پانصد تن بوسیله کامیونهای شهری و گاراژ های محلی حمل شد که از گاراژها باکامیونها به مراکز مصرف ارسال شده است.

در یکماهه اسفند، جمع کالاهای تخلیه شده در بندر ۲۷۵ هزار و ۶۳۲ تن بوده است که در نتیجه ۵۲ هزار و ۸۹۲ تن کالا بیش از بار تخلیه شده، از بندر بخارج رفته است. این رقم اضافی از کالاهای موجود در بندر، بارگیری شده است.

بدون وقفه

گزارشهای رسیده ازخرمشهر خاکیست که عملیات تخلیه و بارگیری بدون وقفه و یا حتی کاهش در تمام ایام عید ادامه داشته و قسمت مهمی از کالاهای رسیده بارگیری و بخارج از بندر حمل شده است. رقم تخلیه در بندر شاهپور که حدود نود درصد آنرا کالاهای مصرفی دولتی مانند گندم ـ شکر ـ کود شیمیائی ـ میوه ـ گوسفند و گوشت تشکیل میدهد در یکماهه اسفند به حدود ۲۱۰ هزار تن میرسد. معادل‌همین مقدار نیز در این مدت از بندر بارگیری و به مراکز مربوط ارسال شده است.

گزارشهای رسیده همچنین حکایت از آن دارد که بطور کلی بحران تراکم کالا در بنادر خرمشهر و شاهپور مرتفع شده است وبا همکاری همه جانبه سازمانها و موسسات مربوط که بوسیله نماینده دولت زمینه آن فراهم شده، بازده سیه و بارگیری تا حد چشمگیر و بی‌سابقه‌ای‌افزایش یافته است.

اولین چادر مخصوص که بوسیله هوای فشرده برپا میشود، اکنون در بندر شاهپور نصب شده و میتواند تا ۱۸ هزار تن گندم را بطور موقت در خود جای دهد. تعدادی ازاین‌چادرها درآینده در این بندر نصب خواهد شد.

همچنین دستگاههای مکنده مخصوص گندم که سرعت تخلیه را بسیار زیاد میکند بکار پرداخته و ماشینهای کیسه‌گیری و دوخت در بندر نیز ظرف روز های آینده‌کار خود را آغاز میکند که این خودبه سرعت بیش از پیش به تخلیه کمک خواهد کرد.

مهلت تسلیم اظهارنامه مالیاتی پزشکان اعلام شد

پزشکان و دندانپزشکان‌تا آخر تیرماه آینده فرصت دارند تا اظهار نامه‌مالیاتی سال ۵۳ خود را به حوزه های مالیاتی تسلیم کنند و مالیات مورد قبول را بپردازند.

اظهارنامه مالیاتی سال ۵۳ پزشکان و دندانپزشکان پس از بررسی در حوزه های مالیاتی برای نظام پزشکی ارسال میشود تاچنانچه اعتراضی‌از جانب‌مودی باشد، مورد رسیدگی قرارگرفته ونتیجه به حوزه مالیاتی اعلام شودبراساس توافقی‌که‌بین‌وزارت دارائی و نظام پزشکی شده، کلیه ممیزان و سرممیزی ها باید قبل از صدور برگ تشخیص مالیات مودیان پزشک و دندانپزشک‌نظر خود رادر مورد درآمد آنان به نظام پزشکی ابلاغ کنند تادرکمیته همکاری مالیاتی، مرکب ازنمایندگان وزارت دارائی و نظام پزشکی و ممیزان مربوطه، بررسی شود.

نتیجه قرعه‌کشی بلیطهای بخت‌آزمائی ملی

سری ۱۲۶۶ چهارشنبه ۵۴/۱/۶

۲	برندگان ۸	تومانی
۷۴	برندگان ۱۵	تومانی
۳۶۷	برندگان ۵۰	تومانی
۹۰۲۳	برندگان ۵۰۰	تومانی
۷۵۲۹۸	برندگان ۱۰۰۰	تومانی
۲۴۷۳۷	برندگان ۲۰۰۰	تومانی
۰۳۴۳۵	برندگان ۳۰۰۰	تومانی
۶۳۶۲۵	برندگان ۴۰۰۰	تومانی
۵۱۹۲۵	برندگان ۵۰۰۰	تومانی
۸۱۲۸۲	برندگان ۶۰۰۰	تومانی

برندگان جوایز ممتاز ۱۰۰،۰۰۰ تومانی

۰۱۰۶۱۳۸

برندگان جوایز ممتاز ۱۰۰ هزار تومانی باید تا ساعت ۱۰ صبح روز چهارشنبه ۱۳ فروردین ماه ۱۳۵۴ برای تعیین برنده وتحویل خانه ۷۰۰ هزار تومانی به‌بنگاه بخت‌آزمائی ملی مراجعه نمایند

برندگان جوایز ۳ هزار تومانی تا ۱۰ هزار تومانی نیز، برای تعیین دومین قهرمان شانس که‌برنده ۳۰ هزار تومانی پول نقد میشود، باید همان روز و ساعت به بنگاه بخت آزمائی ملی مراجعه نمایند.

در اولین هفته قرعه‌کشی بلیطهای جدید بخت‌آزمائی

شیراز خوش شانس

یک میلیون و دویست هزار تومان جایزه برد

شهر زیبای شیراز، با انجام اولین قرعه‌کشی بلیطهای جدید بخت‌آزمائی، جایزه‌باران شد و شیرازیهای خوش شانس جمعا یك میلیون و دویست‌هزار تومان برنده شدند.

۵ بلیط برنده جایزه ممتاز اولین سری، که بر روی یك ورقه و دارای شماره واحد ۰۱۹۴۱۸۲ بود، در شهر شیراز به فروش رسیده بود وخریداران این ۵ بلیط هرکدام به‌نسبت‌تعداد بلیطی‌که‌از ورقه ۵ تائی خریده بودند، جایزه نقدی گرفتند و سپس، عصر دیروز، اولین خانه ۷۰۰ هزار تومانی بین این برندگان قرعه‌کشی شد که در نتیجه آقای علی یوسف پور برنده اولین خانه گردید (گزارش تحویل خانه، جداگانه در صفحه اول چاپ شده است).

آقای علی یوسف‌پور
راننده ساکن شیراز
با ۲ بلیط
برنده ۲۰۰ هزار تومان
وخانه ۷۰۰ هزار تومانی

آقای محمد رفیع‌زارع
کارگر ساکن شیراز
بایک بلیط
برنده ۱۰۰ هزار تومان

آقای علی جهانبخت
پیشه‌ور ساکن شیراز
بایک بلیط
برنده ۱۰۰ هزار تومان

آقایان
محمدرعیتی
(پیشه‌ور
ساکن‌شیراز)
وکریم‌پورمحمد
بایک بلیط
مشترکا برنده
۱۰۰ هزار تومان

چنانکه خوانندگان‌عزیز اطلاع‌دارند، هرهفته یك خانه ۷۰۰ هزار تومانی به اضافه ۵ جایزه صدهزار تومانی، جایزه‌ممتاز بلیطهای جدید بخت آزمائی است و هم اکنون ۲۰ خانه ۷۰۰ هزار تومانی‌در نقاط مختلف تهران خریداری و با تابلو های روشن مشخص گردیده که‌هر هفته یکی از این خانه ها به برنده تحویل خواهد شد.

به انتظار هفته های آینده بنشینیم‌و شاهد باشیم که هر هفته همای‌شانس و خوشبختی بر سر کدام شهر درپروازاست و بربام کدامین خانه خواهد نشست.