مذاکرات حساس وزیر خارجه انگلیس در تهران

بدنبال مذاکرات وزیران خارجه پنج کشور اظهار نظر شد

سنتو باید خود را با شرایط زمان تطبیق دهد

● رادیو لندن : نکات ناگفته درباره خلیج فارس بین ایران وانگلیس زیاداست

● فاینانشال تایمز :حوادث ۵ سال اخیر عدم ارتباط وجود سنتو را با مصالح امروزی منطقه نشان داد

● هنوز معلوم نیست که پادشاه اردن پیشنهاد جدیدی درباره اختلاف ایران و عراق همراه داشته است

پادشاه اردن تهران را ترک کردند

● ایران عدم موافقت خود را با ابقاء نیرو های انگلیس در خلیج فارس تاکید نمود

در صفحات ٤ و ۲۵

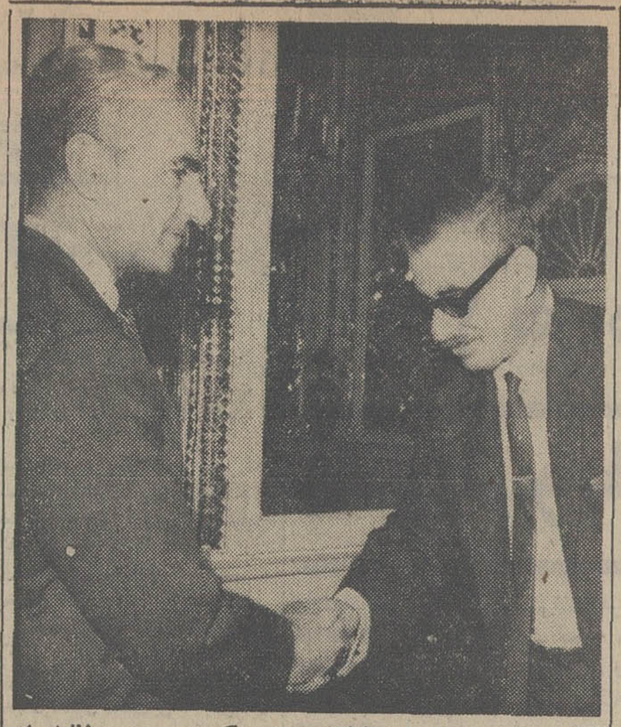

آقای عبدالعزیز المساعید نماینده مجلس کویت و مدیر روزنامه رای العام دیروز افتخار شرفیابی بحضور شاهنشاه آریامهر را در کاخ نیاوران حاصل کرد . مدیر روزنامه رای‌العام امروز عازم کویت گردید .

اطلاعات ۱۳۰٤

۲۸ صفحه

پنجشنبه ۸ خردادماه ۱۳٤۸ . . . . . شماره ۱۲۹۰۰
. . . . . سال چهل و سوم . . . . . تکشماره ٤ ریال

باتهام شرکت دریک توطئه جدید علیه رژیم بعثی

۴۶ نفر دیگر از سران عراق دستگیر شدند

یک ژنرال، یک سرهنگ، چند نفر از اعضای دولت سابق و چند روزنامه نگار در میان بازداشت شدگان هستند

بوسیله هواپیما های نیروی هوائی عراق دهکده های شمال عراق به‌آتش کشیده شد

در مراسم افتتاح زمین جدید تمرین دوومیدانی که در پیشگاه علیاحضرت شهبانو در امجدیه برگزار شد ، دختران و پسران عضو تیم های مختلف دو و میدانی بحضور شهبانو شرفیاب شدند عکس دختران و پسران ورزشکار را در حضور علیاحضرت نشان میدهد .

شهبانو زمین جدید تمرین دوومیدانی را افتتاح فرمودند

ساعت پنج‌ونیم بعدازظهر دیروز علیاحضرت شهبانو فرح پهلوی جهت افتتاح زمین جدید تمرینی دوو میدانی تهران با هلیکوپتر بهورزشگاه امجدیه تشریف‌فرما شدند و مورد استقبال گرمو هیجان‌انگیز مسئولین ورزش و قهرمانان قرار گرفتند .

در این مراسم ابتدا آقای اسفندیار ستاری رئیس فدراسیون دو و میدانی کشور ضمن گزارشی معروض داشت که طول سال گذشته به پیروی از منویات شاهنشاه آریامهر در راه احیای ورزش دو و

بقیه در صفحه ۲۵

پیش‌مرگان پسر فرماندار اربیل را بتلافی بدرفتاری با عشایر ربودند !

در صفحات ۲و۶

بموجب لایحه‌ایکه در فراکسیون پارلمانی حزب ایران نوین بتصویب رسید :

حقوق پزشکان نظامی اضافه میشود

● به‌پزشکان نظامی معادل پنجاه درصد حقوق ، حق فنی پرداخت میشود

در صفحه آخر

البکر چه گفته است ؟

احمد حسن‌البکر ژنرالی است در عراق و خویشتن‌را رئیس‌جمهوری ان کشور میداند . مقام نخست ـ وزیری عراق را هم یدك میکشد. شورای پنجنفری باصطلاح انقلاب را رهبری مینماید . پس در شکل صوری خود رئیس کشور ودولت عراق است . واین دولت با کشور های دیگر هم روابط سیاسی عادی دارد . در سازمان ملل متحد هم هیئت نمایندگی دارد، و هر رئیس کشور ودولتی با داشتن روابط با ملل وکشورهای دیگر مقید است که در سلوك خود ودر سخنان و گفتار خود، نسبت به روسای کشور های دیگری که با آنها روابط دیپلماتیك دارد موافق با اصول بین‌المللی ، رعایت احترام لازم را بنماید . دولت شاهنشاهی ایران با همه بحرانی که در روابط بین دو کشور همسایه وجود دارد و اختلاف مرجود که مسبب و عامل اصلی آن همین آقای ژنرال و دار و دسته او بودند ، هنوز باعراق روابط دیپلماتیك دارد. سفیرکبیر ایران در بغداد ، وسفیرکبیرعراق در تهران در مقام سیاسی خود هستند . بااین وضع موجود ، احمد حسن‌البکر در ایام اخیر یکی دوبار که سخن پراکنی کرده نسبت به شاهنشاه آریامهر رئیس عالیمقام کشور پاره‌ای سخنان بزبان جاری ساخته است که معلوم میدارد آقای ژنرال بهیچوجه

بقیه در صفحه ۲۵

ایزوستیا :

چین میخواهد بجای انگلیس قیم آسیا شود

ایزوستیا معتقد است که چین قصد دارد پس از خروج انگلیس از آسیا بر آسیای جنوب شرقی مسلط شود

در صفحه ۲

محل فرود انسان در ماه اعلام شد

اولین فضانوردان در دریای آرامش کره ماه پیاده خواهند شد

در صفحه ۳

هنرمندان اصفهانی

ازامروزدومین برنامه خودراتقدیم‌میکنند:

سوغات فرنگ

هنرمندان اصفهانی گروه هنری آریا (اجراکنندگان برنامه خانم اروپائی) دومین برنامه خود کمدی انتقادی « سوغات فرنگ » را از روز ۵ خرداد ماه در تالار انجمن دوشیزگان و بانوان روی صحنه میاورند . نقش آفرینان این برنامه « خانم دیانا » موذن بیات ، خانم سمیلا ، اسکندر رفیعی ، بهروز فرحناك ، رافت ، قهرمانی ، خانم پروانه رشیدی و ایرج حبیب هستند که دربرنامه «خانم اروپائی » خیلی خوب درخشیدند .

« سوغات فرنگ » بمدت یك هفته بکارگردانی محمد رفیعی « اجرا خواهد شدو علاقمندان میتوانند برای دریافت کارت ورودی بدبیرخانه انجمن دوشیزگان و بانوان (خیابان بهار شمالی) مراجعه فرمایند .

عملیات ساختمانی آپارتمانهای دولتی هفته آینده آغاز میشود

● متقاضیان آپارتمان ازبین متقاضیان واجد الشرایط با قرعه‌انتخاب میشوند

● نقشه‌برداری از اراضی آزاد شده بند «ز» جاده کرج آغاز شد

اوایل هفته آینده عملیات ساختمانی آپارتمانهای دولتی در سه نقطه بهجت‌آباد خیابان پهلوی (روبروی پارك ساعی) و فرصت غربی شروع خواهد شد .

قبلا قرار بود که اسکلت آپارتمان های دولتی از فلز باشد ولی بعلت گرانی آهن و کمبود آن در بازار تصمیم گرفته شد که اسکلت این آپارتمانها با بتون مسلح ساخته شود این تغییر مصالح سبب شد که در نقشه های معماری‌نیز تجدید نظر شود .

از طرف دیگر سازمان مسکن مدتی از وقت خود را برای گرفتن اجازه ساختمان از شهرداری وپیاده کردن ابعاد دقیق زمینهائی که در نظر دارد در آنها آپارتمان بسازد ، صرف کرده است .

همچنین ۵ هزار متر مربع از زمینهای شمال بهجت‌آباد و اضافه کردن تعداد بلوك های ساختمانی در این ناحیه نیز مستلزم صرف وقت بود بعلل فوق‌الذکر شروع کار کمی بتاخیر افتاده بود و قرار است در روز های اول هفته آینده عملیات ساختمانی این آپارتمانها شروع شود .

بقیه درصفحه ۵

معرفی دومین برندهٔ قرعه‌کشی بزرگ آریا وشاهین

در صفحه ۱۰

آگهی پذیرش داوطلب

آموزشگاه بهیاری ۲۵ شهریور بابل از طریق مسابقه ورودی و مصاحبه دوشیزگان جهت تحصیل در دوره پنجم آموزشگاه مذکور با شرایط زیرانتخاب مینماید.

۱ـ داشتن کارنامه سوم متوسطه
۲ـ برك رونوشت شناسنامه
۳ـ عکس ٤×٦ ـ ۲قطعه
٤ـ سن بین ۱٦ الی ۲٦ سال
۵ـ مبلغ ۲۰۰ ریال بابت هزینه مسابقه ورودی

داوطلبین میتوانند با در دست داشتن مدارك فوق‌از پانزدهم خردادماه جاری همه روزه از ساعت ۸ صبح‌الی٤ بعدازظهر به آموزشگاه بهیاری ۲۵ شهریور بابل واقع در خیابان قصر بابل مراجعه نمایند.

دکتر ضیائی ـ مدیر کل بهداری استان مازندران

۱ـ۱۸۱٤٦

کنگره پزشکی ایران قابل توجه موسسات و نمایندگیهای داروئی

هیجدهمین کنگره پزشکی ایران در شهریور ماه ۱۳٤۸ در رامسر برای مدت یك هفته تشکیل خواهد شد و موضوع کنگره بیماریهای کبدی می‌باشد . نمایندگیهای داروئی که مایل به داشتن غرفه دراین کنگره بزرك علمی میباشند میتوانند به قسمت بهداشت بنیاد پهلوی واقع در خیابان بهار نرسیده به تخت جمشید مراجعه تا ازهم‌اکنون ترتیب این کار داده شود.

دبیرخانه کنگره پزشکی ایران

۱ـ۲ آ ـ ۱۷۸۹۲

آگهی انجام آزمایشهای مختلف در آزمایشگاهها و کارگاههای دانشکده صنعتی (پلی تکنیك تهران)

در صفحه ۱۳

تحصیل در آموزشگاه بهیاری آبادان

جمعیت شیرو خورشید سرخ آبادان در سال تحصیلی ٤۸ـ٤۹ جهت تحصیل در آموزشگاه بهیاری خود احتیاج به بیست نفر داوطلب دختردارد .

داوطلبان بایستی دارای گواهینامه سوم متوسطه بوده (دارندگان مدرك بالا حق‌تقدم دارند) و سن آنها کمتر از ۱٦ سال نباشد. برای کسب اطلاع ازسایر شرایط داوطلبین میتوانند حداکثر تا ۱۵ شهریورماه ٤۸ بدفتر آموزشگاه واقع در جمعیت شیرو خورشید سرخ آبادان (کارون) مراجعه نمایند .

جمعیت شیرو خورشید سرخ آبادان

بانك ملی ایران
BANK MELLI IRAN

ازامروز

شعبه کوروش بانك ملی‌ایران واقع درخیابان قدیم شمیران مقابل شهناز پنجم علاوه برساعات اداری بعداز ظهرها نیز از ساعت ۱٦ تا ۲۲ برای انجام کلیه خدمات بانکی بازخواهدبود

دانشگاه پهلوی

آگهی مربوط به دوره فوق لیسانس (M.S) رشته‌های دانشکده مهندسی دانشگاه پهلوی درصفحه ۱۱ این روزنامه چاپ شده است .

کنکور

۱٦۵۱ دانشجو

● در رشته های حقوق ، ادبیات ، آمار ، فلسفه و زبانهای خارجی پذیرفته میشوند

دانشکده حقوق دانشگاه تهران ۳۸۰ نفر برا ی‌رشته‌های سیاسی و قضائی خود از بین دیپلمه‌های ریاضی‌و طبیعی وادبی انتخاب مینماید.

مویست نفر برای رشته قضائی از بین شرکت کنندگان گروه ۱۹ که مواد امتحانی آن زبان فارسی ، زبان

بقیه در صفحه ۲۵

محل قابل توجه مسافرین و اهالی محترم شمال

در آتیه نزدیك

کازینو ساحلی شکوفه نو

در کیلومتره چالوس به رامسر افتتاح میشود

با پس انداز مسکن بانک رهنی ایران هم جایزه ببرید و هم صاحب خانه شوید

سرمقاله

آیا طلسم گوشت شکسته میشود؟

ظرف این چند روز در سازمان اداری و مقررات شرکت تعاونی گوشت گوسفند که مباشرت امور کشتارگاه و تامین گوشت تهران رابعهده دارد تغییراتی صورت گرفت.

مسئولان امور شهر و پاره‌ای اشخاص بصیر این تبدیل و تحول‌را چاره اساسی مشکل گوشت در تهران میدانند واظهار امیدواری‌میکنند که بااجرای مقررات جدید مسئله گوشت سامانی بگیرد. فی‌الواقع نیز مشکلی مثل گوشت طلسم قلعه سنگباران نیست که شکستن آن از عهده بشر عادی و از طریق راه حل‌های معمولی میسر نباشد. منتهی مشکلات اجتماعی در حکم بیماریهای شناخته شده‌ایست که در هرمورد داروی علیحده دارد. دارو را اگر بجای خودش بکار برند شفا می‌بخشد واگر باشتباه و در غیر مورد تجویز کنند بیماری را تشدید میکند، پس شرط توفیق درحل مشکلات اجتماعی تشخیص صحیح علل وعوامل وریشه‌های درد است وبکا ر بستن راه‌حلهای منطقی بحکم‌این تشخیص.

در مملکت ما گوشت گوسفند ماده اصلی غذای عامه مردم است وهیچ نوع گوشتی نمیتواند برای مدتی طولانی جانشین گوشت گوسفند بشود. معهذا الان مدتی است که توزیع گوشت در تهران وضع منظمی ندارد و بحرانی که سابقا بعنوان «سیاه‌بهار» درمدت معینی از اوایل بهار دامنگیر گوشت و موجب کمیابی و گرانی آن میشد حالا درتمام سال بچشم میرسد و غالب اوقات گوشت کمیاب استونایاب ودرهرحال گرانتر از نرخ مقرر بدست مصرف کننده میرسدحال‌آنکه تولیدکننده نیز در میدان گوشت تهران از فروش گوسفند خود سودی‌نمیبرد و ناراضی باز میگردد.

اگر بگوئیم مشکل گوشت علت منطقی و اساسی دارد وفی‌المثل موجودی دام کشور کفاف مصرف را نمیدهد این استدلال باتوجه‌به استعداد طبیعی مملکت برای دامپروری صحیح بنظر نمیرسد. خاصه اینکه در سایر نقاط کشور چنین مشکلی‌در مورد گوشت وجودندارد. بنابر این علت بحران گوشت تهران را باید در بازار گوشت تهران ودر شرایط و مقرراتی جستجو کرد که ناظر برخرید و فروش وکشتار گوسفند است. اینرا مسئولین سابق شرکت گوشت نیز اذعان داشتند ومسئولین تازه نیز بهمین دلیل چاره‌جوئی خودرابا تجدیدنظر درمقررات کشتارگاه و میدان گوشت آغاز کرده‌اند.

در موضوع‌و ماهیت این مقررات وارد نمیشویم، بجهت اینکه شرکت گوشت تازه چند روز است مقررات جدید را بمعرض اجرا گذارده‌است وباید منتظر بود و دید که این تدابیر تاچه حد موثر خواهدبود وچه کمکی به‌حل‌مشکل گوشت‌خواهدکرد.

اما چند نکته هست که صرفنظر از مقررات جاری، شرط کلی و اصولی سامان بخشیدن بکار گوشت محسوب میشود و درهرصورت نباید از نظر دور داشت. اول اینکه میزان قابل ملاحظه مصرف گوشت در تهران، یکی از عوامل مهم درتنظیم وهدایت امردامداری کشور است. مملکت ما برای تولید گوشت استعداد وافر داردواگرنسبت منطقی میان قیمت واقعی گوشت دربازار تهران و قیمت خریدگوسفند در میدان گوشت برقرار شود، بخلاف گذشته که فروش گوسفند در میدان گوشت تهران برای چوپدار و دامدار صرف نمیکرد وموجب دلسردی ایشان میشد، خود موثرترین وسیله تشویق و توسعه دامداری خواهد بود و در آینده موجبی‌پیدا نخواهد شد که‌یك مملکت تولید کننده دام برای تامین مصرف داخلی، گوشت‌درتثبیت وضع گوشت. یکی نکته دیگر، اهمیت وجود سردخانه است در تثبیت وضع گوشت. یکی از مشکلات کار ما اینست‌که گوشت تهران مثل تره‌بار ومیوه بطور روزمره تهیه و توزیع میشود و همانگونه نیز اگر بدلیلی از دلایل یکروز محموله گوسفند دیرتر یاکمتر بتهران برسد ناگزیر آنروز را تهران باکمیابی و گرانی گوشت مواجه میشود و تاثیر آن تاچند روز بر وضعیت و قیمت گوشت دربازار خرده‌فروشی باقی میماند. بعلاوه‌یك ضرر مهمی که دامدار متحمل میشود نقصان وزن وباصطلاح آب شدن گوشت گوسفند است. در اثر حمل‌و نقل، بطوریکه‌تارسیدن گوسفند پروار به کشتارگاه مقداری از وزن آن کاسته میشود. حال آنکه اگر تهران دارای سردخانه مجهز باشد میتوان دام‌را درمحل ذبح وبوسیله واگن‌ها یاکامیونهای مجهز به سردخانه بتهران منتقل کردو درسردخانه بزرگ نگهداشت. باوجود آنکه این مسئله سردخانه از مدتها‌پیش‌اهمیت ولزومش تایید شده و پیوسته جزو برنامه‌های اساسی شهرداری‌بوده است، حتی برای‌تامین اعتبار احداث سردخانه عوارضی‌بر قیمت گوشت بسته‌اندووصول میکنند، متاسفانه هنوز از سردخانه اثری‌دیده نمیشود حال آنکه از عوامل اصلی حل مشکل گوشت یکی‌ایجاد همین سردخانه است.

در میان بازداشت‌شدگان یك‌ژنرال، یك سرهنك، چند روزنامه‌نویس و بازرگان دیده میشوند

اموال بازداشت شدگان مصادره گردید

خبرگزاری عراق اعلام کرد:

رهبران سودان کمونیست هستند

قاهره ـ خبرگزاری فرانسه ـ اختصاصی به خبرنگار روزنامه ژنرال جعفرالنمیری رئیس شورای «الاهرام» اظهارداشت که رژیم‌جدید انقلاب سودان در یك مصاحبه سودان‌یك رژیم دموکراتیك و سوسیالیستی است که به نفع کشور فعالیت خواهدکرد. این رژیم نه طرفدار غرب‌است ونه‌هواخواه‌شرق. مادر کنار کشور های عربی قرفی‌خواه قرار خواهیم گرفت و برای مسئله فلسطین اهمیت زیادی قائل خواهیم بود. شورای انقلاب سودان گفت کلیه‌افسران که در کودتای ۲۴ مه‌شرکت کردند عضو سازمانی هستند که موجبات موفقیت‌نهضت اکتبر ۱۹۶۴ را فراهم ساخت.

النمیری گفت: مادر جستجوی‌قدرت برای حکومت کردن نیستیم وبه محض آنکه اوضاع کشور جریان عادی خود را باز یافت اداره‌امور را بدست غیرنظامیان خواهیم‌سپرد.

یك مقام مطلع در خرطوم اظهار داشت که بسیاری از شخصیت‌های سابق سودان باتهام‌خیانت‌درداگاه های‌نظامی محاکمه خواهندشد. از طرف‌دیگر ابوبکرعوض‌اله نخست‌وزیرجدیدسودان‌دریك‌مصاحبه‌باخبر نگار خبرگزاری خاور میانه اظهار داشت‌که در انتخاب وزیران‌جدید کابینه بهیچوجه‌مسائل‌ایدئولوژیکی رادرنظر نگرفته‌بلکه شرافت میهن پرستی تنهاشرط‌انتخاب آنهابوده است.

عوض‌اله بعضی از محافل اخلالگر را متهم کرد که شایعات می‌اساسی انتشار داده و در همه جا می‌گویند که‌رژیم‌جدیدخرطوم‌طرفدارکمونیسم است.

عوض‌اله که ضمنا پست وزارت امور خارجه سودان را بعهده‌دارد باردیگر تاکید کرد که‌دولت‌سودان تصمیم‌گرفته است که جمهوری دموکراتیك آلمان شرقی را بخاطر پشتیبانی ایندولت از آرمان اعراب برسمیت بشناسد. واگر امریکا وآلمان غربی به پشتیبانی خود از اسرائیل‌ادامه‌دهندسودان‌هرگزباآن دولت هاروابط‌سیاسی‌برقرارنخواهد کرد. بااین حال عوض‌اله تاکید کرد بعضی ها که‌میخواهند در کشور آشوب بپاکنند بعلت فعالیت های ضد انقلابی بازداشت شده‌اندوی حاضر نشدتعداد بازداشت‌شدگان را فاش کند. خبرنگار خبرگزاری فرانسه در خرطوم که در مرکز ستادشورای انقلاب با ژنرال جعفر النمیری مردنیرومند رژیم جدید ملاقات و مصاحبه کرده گزارش میدهد. که‌بسیاری از اعضای‌شورای انقلاب دراین‌جلسه‌مصاحبه‌مطبوعاتی شرکت داشتند همه‌آنهاورزشکار به‌نظر میرسندو پیوسته لبخندی برلب دارند. بیشتر آنها درجه سرگردی دارندو از صنف مهندسی هستند. جوان‌ترین عضو شورای انقلاب ۲۶سال دارد.

درگوشه اتاق روی میز دوپرچم کوچك به‌چشم میخورد که یکی از آنها پرچم سودان ودیگری‌پرچم شوروی‌بود.

● کمونیست هستند

خبرگزاری عراق از بیروت گزارش داد که سه‌تن از اعضاء شورای‌انقلاب که در سودان حکومت‌رابدست گرفته عضو کمیته مرکزی حزب کمونیست سودان هستند. سایر مطبوعات این عده را تاشش نفر ذکر میکنند.

۴۶ نفر دیگر از شخصیتهای عراق

باتهام توطئه‌ضددولتی بازداشت‌شدند

بغداد ـ خبرگزاری فرانسه ـ آسوشیتدپرس ـ یونایتدپرس ـ مجله «الفبا» چاپ بغداد گزارش داد که دارائی منقول و غیر منقول چهل و شش نفر دیگر از شخصیتهای عراقی مصادره‌شده‌است وخودآنهاباتهام توطئه برای سرنگون کردن‌رژیم البکر دستگیر شده‌اند.

عبدالله خیاط رئیس سابق اداره مطبوعات‌وزارت امور خارجه، حاج‌نعمان مدیر سابق روزنامه‌العرب عبدالعزیز برکت مدیر سابق روزنامه النهار، ژنرال بازنشسته طه‌یاسین، سرهنك احمد عبدالجبیی از جمله کسانی هستند که دارائی آنها از طرف مقامات عراقی مصادره شده است. محافل رسمی عراق از هرگونه توضیحی درباره علت توقیف اموال این عده خودداری‌کرده‌اند.

مجله الفباء نوشته است که عده‌ای از این شخصیتها باتهام همکاری با یك شبکه جاسوسی که حسن‌البکر چندروز قبل کشف‌آنها را اطلاع داد دستگیر شده‌اند.

احمد حسن‌البکر رئیس جمهوری عراق ضمن نطقی که روز ۲۰ مه‌در یك میتینك ایراد کرد گفت که دولت‌وی‌خائنین‌جاسوسان‌امپریالیسم و شبکه‌های جاسوسی را نابود خواهد کرد. همان روز شورای فرماندهی انقلاب عراق دستورتوقیف اموال ۲۵ نفر ازشخصیتهای عراقی را صادر کرد که هفت نفر ازوزیران سابق این کشور جزء آنها بودند اینك دارائی ۴۶ نفر دیگر هم‌توقیف گردیده و عده زیادی ازشخصیتهای عراقی را بزندان انداخته‌اند.

این عده متهم هستند بزرگترین شبکه جاسوسی را بنفع امپریالیسم واسرائیل در عراق بوجودآورده‌اند.

در میان بازداشت شدگان عده‌ای از اعضای‌حکومت مارشال‌عبدالرحمان عارف که اکنون خود او در ترکیه بحال تبعید بسر می‌برد دیده می‌شوند. علاوه براین ۵ افسرپلیس و گروهی از بازرگانان بصره و روزنامه نگاران و سردبیران‌مطبوعات توقیف شده‌اند.

خبرگزاری یونایتدپرس از بیروت گزارش داد که مشکلات گوناگون در جبهه‌های مختلف حکومت حزب بعث‌عراق‌رادرآستانه سقوط قرار داده است اما دردسر اخیر آن،یعنی تجدید جنگ‌چریکی کردها علیه تاسیسات نفتی عراق بنظر دیپلماتهای خاورمیانه ممکن است خطرناکترین آنها باشد.

کردها برهبری ملامصطفی‌بارزانی تاکنون ۲٫۴ میلیون دلار به پالایشگاه کرکوك خسارت وارد آورده‌اند و اگر حملات آنها ادامه یابد، مبلغ اصلی در آمدعراق قطع شده خزانه تقریبا خالی آن همراه با ترکیب رژیم از هم‌خواهد گسیخت.

تازه‌ترین نبردکردها، مشکل نظامی دیگری برای رژیم عراق پیش آورده است. عراق‌حداقل۱۲ هزار سرباز در اردن‌و۶هزارسرباز در سوریه دارد. چون مایل است نیروی زیادی رانیزبرای‌حفظ‌موقعیت رژیم‌در خودبغدادنگهدارد، برای یافتن نیز و از میان ارتش ۷۰ هزار نفری خود برای مقابله کردها، به اشکال دچار شده است.

علاوه بر این رژیم عراق ۵۰۰۰ سرباز در مرز خود باایران‌متمرکز کرده است. مناقشه مرزی‌عراق باایران تازه‌ترین مشکل بین‌المللی عراق است. اخیرا دولت‌عراق درشط‌العرب مشکلاتی برای ایران فراهم آورد و بدولت ایران اخطار کرد که اگر کشتی‌های این کشور بدون پرچم عراق‌از شط‌العرب عبور کنند به‌آنها تیراندازی میکنند. بدنبال این اخطار ایران قرار داد ۱۹۳۷ را که در مورد حقوق طرفین در شط‌العرب بود باطل اعلام کرد.

ازلحاظ داخلی برخی مسائل ومشکلات ساخته دست خود دولت فعلی عراق است. وقتی سران رژیم فعلی حکومت ژنرال عبدالرحمن عارف را در ژوئیه گذشته سرنگون کردند، قول دادند که «در حکومت بروی توده مردم و نیروهای مترقی باز خواهد بود» وهمه احزاب سیاسی دردولت شرکت‌خواهند کرد.

اما سوءظن وسواسی حزب بعث وعدم اعتماد رهبران بعثی به مردم سبب‌شده که متحدین آن به دو حزب ائتلافی تقلیل پیدا کند. ودر نتیجه عمیقتراز پیش‌درجنون جاسوس گیری‌وتوقیفهای دسته جمعی فرو رفته است.

تاکنون ۳۶ نفر باتهام جاسوسی برای آمریکا و اسرائیل اعدام‌شده‌اند واکنون موج تازه‌ای از توقیف‌های دسته جمعی آغاز شده‌وانتظارمحاکمات واعدامهای بیشتری میرود.

در پائیز گذشته توقیف‌ها متوجه هواداران حزب بعث سوریه بود که‌در زمان عارف برای خود سازمان مخفی داده بودند. توقیف‌های‌بعدی به‌اصطلاح افسران طرفدار ناصر، از جمله‌عارف عبدالرزاق فرمانده سابق نیروی‌هوائی را شامل میشد. این توقیف‌ها هرگز رسما اعلام نگردید. در ژانویه‌مقامات عالیرتبه ازتش تصفیه شدند و ژنرال ابراهیم فیصل الانصاری رئیس ستاد وپنج فرمانده لشکر بازنشسته شده‌و جای خود را به‌افسران بعثی دادند.

در ۲۷ ژانویه جمعا ۱۴ متهم به جاسوسی در میدان آزادی بغداد بدار آویخته شد. از آن پس ۲۲نفر دیگر اعدام شدند و طبق گزارشهای جدید شبکه جاسوسی تازه‌ای کشف شده است. موج توقیف جدید شامل اعضای کابینه وافرادصاحب‌مقام حکومت‌سابق است. همین دیروز مجددا ۴۶نفردیگر باتهام توطئه برای سرنگونی حکومت بازداشت شدند و اموال آنها توقیف گردید. همه این اقدامات‌نشان میدهد که حکومت عراق در آستانه انفجاراز داخل قرار گرفته است.

روزنامه ایزوستیا نوشت:

چین میخواهد بجای انگلیس قیم آسیا شود

هنگ‌کنگ ـ خبرگزاری فرانسه رویتر ـ رادیوپکن در برنامه امروز خود ضمن حمله شدید به نیکلاپادگورنی صدر هیئت رئیسه شورای عالی‌شوروی او را به انجام مانور های جدیدضد چینی متهم کرد.

رادیوپکن گفت‌شوروی خود را برای جنك با چین آماده می‌کندو هم‌اکنون مشغول ایجادپایگاه های نظامی در مغولستان است‌وبیوسته نیرو های کمکی باین منطقه اعزام میدارد.

رادیوپکن گفت چین هر گونه کوشش شوروی را به تجاوز بمرز های این کشور با حمله متقابل خردکننده پاسخ خواهد داد.

رادیوپکن افزود که دار ودسته تجدیدنظرطلب‌شوروی‌تمامیت‌ارضی مغولستان رانقض کرده و نیروهای خود را باین‌سرزمین‌اعزام‌داشته‌اند. درحالی‌که چین کمونیست حتی یك سرباز هم دراین کشورندارد.

خبرگزاری چین جدید نیز در گزارشی پیرامون تدارکات جنگی شوروی اخطار کرده است درصورتی که مهاجمین شوروی جرات ورود به‌سرزمین چین را بخودبدهندارتش چین‌آنها راتاروومارخواهد کردوجنك را تا پیروزی کامل ادامه خواهد داد.

● سر عقل می‌آورند

ژنرال پاول زیرانوف فرمانده نیروهای مرزدار شوروی‌دیروز گفت: مرزداران شوروی تمام کوشش خود را خواهند کرد که از برخوردهای جدید با مرز داران چین اجتناب کنندو بگذارند که مناقشه‌مرزی از راه مذاکره حل شود.

اما در ضمن اخطار کرد که مرزداران ما آماده‌اند که‌عاملین تحریکات مرزی را به سر عقل بیاورند تا آنها یاد بگیرند که به مرزهای مقدس شوروی احترام بگذارند.

ژنرال زیرانوف این مطالب را بمناسبت روزمرزداران شوروی در روزنامه پراودانوشت.

این مقاله در حالی منتشر شد که انتظار میرود جواب شوروی به اعلامیه چین داده شود. در ایسن اعلامیه ادعا شده بود که‌قسمتهائی از خاك شوروی مال چین است، اما چین حاضر است مسائل مورد اختلاف‌را از طریق‌مذاکره‌حل کند.

همزمان‌بااین مطبوعات شوروی‌به حملات خود به سیاست‌داخلی و خارجی چین ادامه میدهند وبانزدیك شدن ۱ژوئن که تاریخ تشکیل جلسه سران کمونیست است، این حملات شدیدتر میشود. دیروز پراودا اعلامیه رهبران احزاب کمونیست لبنان و اتریش را چاپ کرده بود که در آن به سیاست چین حمله شده بود. چین این کنفرانس را یك تریبون ضدچینی تلقی کرده و آنراتحریم‌نموده‌است.

● قیم ناخوانده

روزنامه ایزوستیا چاپ شوروی نوشت چین کمونیست نقشه قطعی دارد که از خروج نیروهای‌انگلیس از آسیای جنوب شرقی استفاده کند و بر قسمتهائی از این منطقه مسلط شود.

ایزوستیا نوشت چین مانند آمریکا، ژاپن و استرالیاامیدوار است «قیم ناخوانده» کشور های این منطقه شود و از خلاء حاصل در اثر خروج نیروهای انگلیس بهره‌برداری نماید.

از جمله فکر استقرار قوای چین در خاك برمه، چیزی است که در پکن آنرارد نمی‌کنند. ایزوستیا اعلام کرد کشور های این منطقه که استقلال خود را بر ویرانه‌های استعمار کهن بنانهاده‌اند «قیم» نمی خواهند.

روزنامه‌های اروپامینویسند پروفسور بارنارد قهرمان پیوند قلب این روزها دیگر کمتربه اطاق جراحی‌و عمل‌پیوند قلب می‌اندیشد زیرا قلب خود او در گرو عشق یك دختر زیبا روی وچشم آبی بنام باربارا است.

از روزی که پروفسور بارنارد همسرش را طلاق‌داده روزنامه‌های ایتالیا تاکنون چند نامزد برای او پیدا کرده‌اند که جینالولو بریجیدا ستاره شهیر سینما یکی از آنها بود. اما در دوروز اخیر بیشتر روزنامه‌های ایتالیا نوشته‌اندکه قهرمان قلب، قلبش را بیك دخترمتولد افریقای جنوبی داده و همیشه‌باادوبسر می‌برد و بزودی نامزدی آنها اعلام میشود. این عکس بارنارد و «باربارا» را در کنارهم نشان میدهد.

مؤسسه انتشارات امیرکبیر
برای خرید هر کتاب در تهران به فروشگاههای مؤسسه انتشارات امیرکبیر و در شهرستانها به نمایندگان این مؤسسه مراجعه فرمائید

گروه فرهنگی هدف
کلاسهای جدید کنکور ـ دانشکده اقتصاد ـ دانشگاه ملی ـ مؤسسه حسابداری ـ حسابداری شرکت نفت ـ بانکداری
ازسه شنبه ۲۰ خرداد دایرمیشود
نام نویسی هرروز ۵ تا ۹ بعدازظهر
نشانی: خیابان شاه محل دبیرستان شماره ٤ هدف
تلفن ۴۷۸۵۲

آموزشگاه زبان طاهری
برای دوره جدید کلاسهای زیر تا دهم خرداد ماه ثبت نام مینماید.
۱ـ کلاسهای تقویتی وتجدیدی‌برای دوره اول ودوم دبیرستان
۲ـ کلاس برای دانش آموزان دبستانها ونوآموزان
۳ـ کلاسهای مکالمه
٤ـ کلاسهای مبتدی
۵ـ کلاسهای اختصاصی برای دانشجویان رشته‌های‌مختلف‌ثبت‌نام‌همه‌روزه
نشانی: خیابان پهلوی بالای‌چهارراه امیراکرم کوچه ماه
تلفن ۴۲۳۱۵

مجموعهٔ ابیات برگزیده ازنُه جلد شاهنامهٔ فردوسی
ازبین ۵۲۱۱۱ بیت مجلدات مذکور
۱۵۳۳ بیت انتخاب شده
وبترتیب حروف الفبا تفکیك و در ۲۳ حرف تنظیم گردیده
اساس تفکیك، حرف اول هر بیت می‌باشد
گردآورنده: محمود سپاسی
مرکز فروش: کتابفروشی اشرفی و کتابفروشی‌های معتبر تهران وشهرستانها

جمعیت ملی مبارزه باسرطان
ازکلیه مدعوین محترم که کارت دعوت برای‌جلسه‌روز شنبه ۱۰ خرداد دریافت داشته‌اند تقاضا میشودکه بجای ساعت۶ساعت ۶٫۳۰ بعدازظهر تشریف فرما شوند.
دکتر حسین رحمتیان مدیرعامل جمعیت ملی مبارزه باسرطان

سرودی برای دستهای کوچك
در قرن۱۲و۱۳ و۱۴هجری
نگارش: مهدی بامداد در چهار جلد
کتابفروشی زوار ـ تهران شاه‌آباد

دبیرستان دخترانه ـ دبستان ـ کودکستان
فردوس برین
باهمکاری مربیان ایرانی وخارجی برای سال‌تحصیلی ودوره تابستانی ثبت نام مینماید وسیله‌رفت‌وآمدمهیااست.
آدرس ـ جاده پهلوی‌کاوسیه بهرون تلفن ٦٢٥٨٥٤
آ ـ ۱۷۴۹۲

باشگاه تابستانی کودکان مهر مادر
در محیط مشجر استخر زبان انگلیسی‌بامربیان خارجی وسرگرمیهای‌آموزنده شمیران خیابان پسیان‌تلفن۸۵۵۹۶

آسانسور شیندلر
شرکت ابوالحسن دیبا وشرکاء
خیابان حافظ مقابل پارك هتل تلفن ۶۱۲۸۵۵ ۶۱۳۱۹۷ ۶۴۷۳۱ ۴۲۹۱۷ ۴۵۳۷۴

شوروی کمک نظامی خود را بسوریه قطع کرد

بیروت -یونایتدپرس - حزب بعث سوریه که‌ازمبارزه داخلی سربرآورده، اکنون بنفع پکن در مقابل مسکوبازی میکند. چون شورویها‌ازمبارزه داخلی سوریه ناراضی بودند و کمک نظامی خودرا قطع کردند سوریه شروع‌به مذاکره با چین کمونیست کرد.

همزمان با این سوریه شروع به تقویت مناسبات خود با متحدین عربی خویش ونمایان‌تر از همه باعراق کرد که مذاکرات محرمانه‌آندو برای‌وحدت سیاسی احتمالی در جریان است.

مبارزه داخلی برسر قدرت ، که‌در فوریه تمام شد ، ظاهرا سبب شده که ژنرال حافظ‌الاسد موقعیت خود رابه عنوان مرد نیرومندسوریه محکم کند. ژنرال صلاح جدید که از سال ۱۹۶۳ بعنوان معاون دبیرکل حزب بعث از پشت پرده امور سوریه را اداره‌میکرد، از قدرت افتاده این مقام را از دست داده و همزمان باآن حمایت ارتش سوریه را از دست داده است.

متحدان صلاح جدید نیز کنار گذاشته شده‌اند و کمتر درگزارشهای دمشق نام آنها بچشم میخورد. منابع عربی میگویند وقتی مبارزه داخلی سوریه شروع شد، شوروی تحویل سلاحهای خود را متوقف کرد.

شورویها که خواهان حل و فصل مسالمت آمیز خاورمیانه هستند، میخواستند سوریه را به خودداری وا دارند و برحافظ الاسد فشار می‌آوردند که راه رابر عناصرطرفدارصلاح‌جدید نبندد . شاید علت آن بود که‌سوریه تحت فرمانروائی حافظ‌الاسد مبارزه جوتر از قبل میشده است.

دو هفته پیش‌یك هیئت نظامی‌سوریه به پکن رفت و این نظر رابوجود آورد که سوریه میخواهد با رقیب بزرك کمونیست شوروی‌معامله اسلحه‌بکند. در راس این هیئت ژنرال مصطفی - طلاس دست راست حافظ الاسد قرار داشت.

اما سوریه محتاطانه سعی می‌کند خودرا از مناقشات چین‌وشوروی‌دورنگه دارد و تاکنون رسما گفته نشده که سوریه‌ای‌ها چه موفقیتی‌درپکن یافته‌اند. روزنامه‌های تحت کنترل‌دولت دردمشق اشارات ضد شوروی چینی‌ها را در پکن حذف کردند و عکس طلاس راکه کتاب سرخ مائوتسه‌تونك‌راتکان میداد چاپ نکرده‌اند.

همزمان با این حافظ‌الاسد میگوید همکاری بیشتری با همسایگان عرب خود داشته باشد. جلسات محرمانه‌در دمشق بین رهبران احزاب بعث‌سوریه وعراق‌درجریان‌است. کنگره مخصوص حزب بعث در مارس گذشته در دمشق همگامی بیشتر بین اعراب را توصیه کرده بود . یك نشانه این همکاری استقرار ۶۰۰۰ سرباز عراقی در مرزهای سوریه با اسرائیل بود.

مذاکرات محرمانه ، اکنونی ممکن‌است به همکاری نظامی‌بیشتر واحتمالاوحدت سیاسی دو کشور منجر شود . اما وحدت واقعی ، صرفنظر از آنکه چه نوع اعلامیه‌ای برای آن بدهند.بسیار مشکلتر از وحدت‌روی کاغذخواهدبود.

محل پیاده‌شدن انسان درماه تعیین شد

هوستون - آسوشیتدپرس رویتر - محل فرودآمدن‌فضا - نوردان آپولو -۱۱ بروی ماه بطور قطع تعیین شدو عکس های آن که منتشر شده‌نشان میدهد که این محل‌جای‌نسبتا صافی است‌ودهانه‌های کوچکی در اطراف‌آن قراردارد. این محل «دریای آرامش» است که درنزدیکی آن یك‌دهانه بزرك بنام «مولتکه» و دور تر از آن‌یك‌دره‌عمیق بنام«هیپاتیا» قراردارد.هدف‌عمده‌آپولو-۱۰ درپرواز نزدیك ماه تهیه این عکس‌ها برای فرود آمدن آپولو -۱۱ بود که فعلا قرار است در تیرماه‌صورت گیرد.

محل‌فرودنزدیك استوای ماه ودر منطقه شرقی آن است. مرز شرقی این محل دشت کوچکی‌است که درعکس‌محو است .یك دهانه کم عمق در حدود ۳ کیلومتری مرزشمالی آن است .

عکس های‌دیگر که‌توسط سرنان فضانورد گرفته شده، دره های عمیق ،دهانه های بزرك و کوههای پرشکوه را نشان‌میدهد .

عکسهای مزبور بسیارشبیه عکسهای هوائی است که از قطب جنوب گرفته میشود.

دکتر «جان‌دیتریم»زمین‌شناس فضائی‌درباره عکسهای منتشر شده از سطح‌ماه گفت هنوز زوداست که تجزیه و تحلیل قطعی‌ازاین تصاویر انجام گیرد ،اما محققا این‌تصاویر درراه پژوهش روش فرود آمدن برروی کره ماه مفید خواهد بود . عکسهای مزبور ازسفینه فرماندهی آپولو-۱۰ در ۱۱۱ کیلومتری ماه گرفته شده

یك فیلم ۱۶ میلیمتری که به خبرنگاران نشان‌داده شد صحنه های نزدیك‌شدن‌سفینه مه‌نشین‌رابه ۱۵ کیلومتری‌ماه نشان‌میداد ،اما تشعشع نور دریچه ماه نشین قسمتی از سطح‌ماه را تیره کرده‌بود .

دراین فیلم ریش‌تراشی یاونك که اولین‌بار در فضا انجام گرفته ، نشان داده میشد .

فضانوردان آپولو - ۱۰ از دیروز شروع به دادن گزارش کامل سفر ۸ روزه خود به اطراف ماه کردند . سرهنك استافورد وناخدایاونك‌وسرنان مدت دوروزاین گزارش‌شفاهی رابه مقامات فضائی خواهند داد .

این گزارش برای پیاده کردن‌انسان‌در کره ماه،دارای اهمیت اساسی تلقی‌شده‌است. فضانوردان در ۱۵ کیلومتری ماه یك‌راداررا‌آزمایش کرده‌اند وعلاوه برگرفتن‌عکس یادداشت های مفصل درباره آنچه دیده‌اند برداشته اند.

تاروز ۷ژوئن گزارش‌فضا- نوردان طول خواهد کشید ودر این روز گزارش کامل سفر بماه منتشرخواهد گردید .در جلسه گزارش کارشناسان مختلفی هستند که مرتب از فضانوردان سئوال‌میکنند تا هیچ چیز یادفضانوردان نرفته باشد وناگفته نماند ، قرار است‌در هفته آینده جلسه ای بین‌فضانوردان آپولو -۱۰ و فضانوردان آپولو-۱۱ تشکیل شود .

● شوروی هم میتواند

خبرگزاری فرانسه - از پاریس گزارش‌داد که‌سرگرد ولادیمیر شالاتف فضانورد شوروی‌دریك‌مصاحبه‌مطبوعاتی در پاریس اظهارداشت که شوروی قادر است تا سفینه های‌فضائی از نوع «زوند» که پس‌از گردش درمدار کره‌ماه به زمین بازگشتند سرنشین انسانی‌به حومه ماه بفرستند .

سرگرد شالاتف حاضرنشد درباره سفینه های فضائی «زوند » شوروی توضیحاتی بیشتربدهد و بگوید که این سفینه ها چند نفر را می - تواند با خود حمل کند و همینقدر گفت‌شوروی عجالتا به آزمایشهای‌خود در مورد فرستادن سفینه های بدون سرنشین‌به‌فضا ادامه خواهد داد .ضمنا رصد خانه بوخوم اعلام‌داشت که‌سفینه کاسموس ۲۸۲ شوروی که روز بیستم ماه مه بفضا فرستاده شده‌بود به‌آرامی در خاك شوروی‌فرود آمده است .

جشن میلاد حضرت محمد (ص) درکشور های‌عربی

دمشق- خبرگزاری فرانسه - دیروز کشور های عربی عید میلاد حضرت محمد پیغمبر اسلام راجشن گرفتند.

بهمین مناسبت ظهردیروز از طرف‌وزیر اوقاف سوریه در مسجد بزرك «امیه» مراسم‌مذهبی مخصوص برگزارشد .که‌اعضای هیئت‌دولت وگروهی از نمایندگان سیاسی کشور های عربی در آن شرکت داشتند . شیخ بشیرعبدالباقی واعظ مسجدضمن خطابه‌ای که در این مراسم ایراد کرد گفت جنگی که اکنون علیه اسرائیل آغاز کرده‌ایم جنك مرك‌وزندگی‌است.

وی گفت مبارزه مسلحانه تنها راه‌آزادی فلسطین عربی است .در تونس‌وبسیاری دیگر از کشورهای عربی بهمین مناسبت مراسمی‌بر- گزارشد.

همزمان بادومین سالگرد آغازجنك بیافرا تحول بزرگی در جریان‌نبردها روی داده و تجزیه طلبان بیافرا اکنون بابدست آوردن پشتیبانی هوائی تلفات سنگین به نیروهای نیجریه وارد میسازند.

عامل پیدایش این تحول یك‌خلبان‌سوئدی بنام «کنت کارل فن روزن» است که داوطلبانه فرماندهی یك‌واحد کوچك هوائی را بعهده‌گرفته وپیوسته به فرودگاههای نیجریه حمله می‌کند. وی در آخرین حمله خود بیکی از فرودگاههای نیجریه توانست پنج هواپیمای نیجریه را روی زمین نابود کند .

فن روزن مخصوصا تخصص زیادی در نبرد باهواپیماهای‌میك‌ساخت‌شوروی دارد و تاکنون چندین هواپیمای میك را در جریان نبردهای هوائی سرنگون ساخته است.

این عکس خلبان سوئدی را درحال یکی از عملیات‌جنگی خود در نیجریه نشان میدهد.

عکس رادیوئی اطلاعات

کشمکش چین‌وشوروی برای نفوذدر کوماندوهای‌فلسطین

تل‌اویو -خبرگزاری فرانسه - خبرنگاران جنگی‌اسرائیل گزارش دادند که‌در ساعت یازده بعدازظهر دیروز در مرزهای اسرائیل ولبنان صدای تیراندازی بگوش میرسید و ظاهرا باردیگر در این ناحیه‌بین کماندوهای صاعقه ونیروهای منظم ارتش لبنان زدوخورد هائی جریان دارد .

گزارشهای رسیده حاکی است که دو روز پیش نیزدر این منطقه نبردهای شدیدی بین‌کماندوهای فلسطین که از سوریه واردلبنان شده ونیروهای لبنانی زدوخوردهای شدیدی روی داده است از طرف دیگر گزارش هائی که‌به تل‌آویو رسیده نشان میدهد که در روز های اخیر در روش شوروی نسبت به کماندو های فلسطین تغییر محسوسی روی داده است. شوروی ها میخواهند بیشتر با کماندو ها تماس گرفته و روابط نزدیکتری با آنها برقرار کنند ظاهرا هدف شوروی ها این است که‌جناح های افراطی را وادار کنند روش معتدل درپیش گرفته و قطعنامه شورای امنیت رادرمورد خاورمیانه‌بپذیرند. همین محافل میگویند که چین کمونیست بیش‌از پیش در آموزش نظامی کماندو ها فعالیت میکند و عده زیادی از کماندو های عرب که در چین کمونیست آموزش یافته‌اند بتازگی به واحد های خود در اردن پیوسته‌اند .

دیشب باردیگر بین نیرو های اردن و اسرائیل در خط آتش‌بس نبرد شدیدی روی داد و واحدهای توپخانه دو طرف یك ساعت‌و نیم مواضع یکدیگر را زیر آتش گرفتند .

سخنگوی نظامی اردن در عمان گفت که یك تانك و یك تراکتور و دو انبار مهمات اسرائیل منهدم گردید . دیشب یکباردیگر موشك های کاتیوشای ساخت شوروی از داخل خاك‌اردن‌به قلب شهرجریکو در منطقه اشغالی اسرائیل شلیك شدند و تلفات و خساراتی ببار آوردند .

۴ روز به انتخابات فرانسه مانده :

آراء آلن‌پوئر تقلیل یافت

پاریس- رویتر -در انتخابات‌فرانسه که دور اول رای‌گیری آن چهار روز دیگر انجام می‌گیرد ، شکاف بین کاندیداهای مهم بیشتر میشود .

اخذ آراءمقدماتی که توسط‌انستیتو افکار عمومی انجام شده نشان‌میدهد که آلن پوئر ، کاندیدای میانه‌روسه امتیاز دیگر عقب رفته و باحتمال روز یکشنبه ۲۷ درصدآراء را خواهدآورد. در پنجشنبه گذشته او ۳۰ درصد ودر ۱۴ مه ۳۷ درصد آراء را داشت‌اخذ آراء نشان داده که وضع پمپیدو کاندیدای‌دوگلیست‌ها علیرغم‌مبارزات شدید او در شهرستانها ، ثابت مانده است. در رای‌گیری قبلی‌نتیجه‌گیری شده بود که‌اگر هیچکدام ازکاندیداها در دور اول رای نیاورند ، در دوردوم آراء دست‌چپی به پوئر تعلق خواهد گرفت و شانس او را بیشتر خواهد کرد. اما در رای‌گیری دیروز که نتیجه آن در فرانس سوار منتشرشد چیزی درباره دور دوم گفته نشده‌است.

آرائی که از پوئر کم شده ،بیشتر بدست ژاك دوکلو کاندیدای ۷۲ساله کمونیست‌ها افتاده است ، وی درروز یکشنبه ۱۶ درصد آراءرا خواهدآورد.

قابل توجه بودن آراء کمونیستها ادعای آنها را در رهبری‌جبهه چپ‌ثابت خواهدکرد.امابنفع پمپیدوودوگلیستها نیز خواهد بود. زیرا آنها استدلال خواهند کرد که آلن پوئر فقط ،بارای کمونیست‌ها میتواند انتخاب شود.

مذاکرات کاسیگین، یحیی‌خان در مورد تحویل اسلحه‌شوروی

راولپندی -آسوشیتدپرس-انتظارمی رود که الکسی کاسیگین‌نخست‌وزیر شوروی روز جمعه (فردا) وارد پاکستان شود و درباره تحویل سلاحهای شوروی به پاکستان مذاکره کند . قبلا گفته شده‌بود کاسیگین پنجشنبه‌وارد خواهدشد. هند به تحویل اسلحه شوروی به پاکستان بانظر انتقادی می‌نگردو پاکستان ادعا میکند که دهلی‌مرتب مقادیر زیادی اسلحه ازشوروی - در یافت میکند . دوماه پیش نیز مارشال گرچکو وزیر دفاع‌شوروی از پاکستان دیدن کرده بود .

تلویزیون
بلر
جام جهان نما

مایرلینگ....در
سینماشهر فرنگ
عباس‌آباد - اول خیابان تلویزیون - تلفن ۶۳۷۶۲۸

ازو
EZO

اگر دندان مصنوعی دارید
ازو زلقی وبلند شدن وصدا کردن دندان مصنوعی شما جلوگیری مینماید
ازو دندان مصنوعی را ثابت نموده مانع فشار روی لثه شده و به‌شما کمك میکند
که انواع غذاها را میل نماید و در راحتی صحبت کنید بخندید و عطسه نمائید .
فروش در تمام داروخانه‌ها

یخ‌سازی
از ۱/۲ تا ۲۰ تن درروز
مدرن‌تکنیک
خیابان ایرانشهر نبش ثریا تلفن ۶۹۰۷۵

سینما امپایر
از امشب
تقدیم میکند
فیلمی جسارت‌آمیز و عریان از حقایقی پیرامون عشق‌وزندگی ...
شناگر
برت‌لنکستر درفیلم رنگی

باشرکت: جنت لندگارد ، جنیس رول . بکارگردانی: فرانک‌پری . محصول ۱۹۶۸ کلمبیا
شروع سئانسها ۱۰ر۱۱ صبح ۳۰ر۳- ۳۰ر۵- ۳۰ر۷- ۳۰ر۹ بعدازظهر
گیشه سینما امپایر همه روزه برای رزرو بلیط آماده است

صندوق نسوز
کاوه
باقیمت های جدید
شرح درصفحه آخر

رنگ سان استاپ

مخصوص شیشه ساختمانها واتومبیلها
شرکت سهامی هرمزان ،خیابان بوذرجمهری، پاساژ نیکو، تلفن ۵۲۱۹۰-۵۳۴۴۵

شرکت باران بنیان‌گذار آبیاری بارانی در ایران
۵۹۳ خیابان آیزنهاور جنب دانشگاه صنعتی آریامهر تلفن ۹۵۰۱۰۹

توجه توجه
استخر شنای کاپ خانوادگی
۱۵خردادماه از پذیرائی افراد مجرد معذوریم
کیلومتر ۱۴ جاده کرج مقابل جیپ‌سازی آ-۱۸۰۱۶

شرکت ایرانتور مفتخراست که‌با همکاری
هواپیمائی ک-ال-ام
گردش ۲۳روزه اروپا را به شهرهای زیبای آتن -رم- پاریس - لندن - آمستردام وپذیرائی دربهترین‌هتلهای درجه یك با سهلترین‌شرایط به علاقمندان این برنامه فراموش نشدنی عرضه نماید .
قیمت ۴۵۶۰۰ ریال نقد و یا اقساط برای اطلاعات بیشتر به تلفن مستقیم ۶۲۶۰۶۵ مراجعه نمائید .
نشانی - ویلای شمالی خیابان سپند شماره ۸۹

مذاکرات حساس وزیر خارجه انگلیس در تهران پایان یافت

● **وزیران خارجه ایران و انگلیس امروز مذاکرات خود را دنبال میکنند**

«مایکل استوارت» وزیر خارجه انگلستان امروز به گفتگو های سیاسی خود در تهران پایان داد و بعد از ظهر امروز در یك جلسه مصاحبه مطبوعاتی شرکت خواهد کرد و بامداد فردا از تهران بسوی لندن عزیمت میکند .

وزیر خارجه انگلستان ساعت ۵ بامداد امروز در کاخ وزارت امور خارجه با آقای اردشیرزاهدی ملاقات کرد وهیئت های سیاسی ایران وانگلستان مدتی به مذاکره درباره مسائل موردعلاقه دو کشور پرداختند.

محافل نزدیك باین مذاکرات اظهار نظر کردند مسائل مربوط به آینده خلیج فارس در این مذاکرات اهم مسائلی بود که مورد تبادل نظرقرارگرفت . علاوه بروزیران خارجه دو کشور آقایان امیرخسرو افشار قائم مقام ومعاون کل وزارت خارجه ، منوچهر ظلی مدیرکل سیاسی وچند تن دیگر از مقامات وزارت خارجه ایران و از جانب

وزیران خارجه ایران و انگلیس امروز دروزارت خارجه مذاکرات طولانی ومفصلی پیرامون مسائل مورد علاقه دو کشور بعمل آوردند .

دولت انگلیس سردنیس رایت وسر- راجرآلن سفیران بریتانیا درتهران و آنکارا وچندتن دیگر از همراهان برجسته وزیر خارجه انگلیس حضور داشتند. محافل نزدیك به هیئت سیاسی دولت انگلستان از جریان مذاکرات وزیر خارجه انگلستان در تهران اظهار رضایت کردند.

● **گفتار لندن**

رادیو لندن در برنامه دیشب خود به بحث درباره مذاکرات استوارت در تهران پرداخت و ازقول منبع نزدیکی بوزیر خارجه انگلستان گفت نکات ناگفته درباره خلیج فارس بین طرفین زیاداست . رادیو لندن به مسئله بحرین اشاره کرد وافزود :وزیر خارجه ایران درپاسخ باین سئوال که مردم بحرین بچه نحو می توانند تمایل خویش را در خصوص آینده خود بیان کنند اظهار داشت وارد شدن در جزئیات امر هنوز زوداست ولی هر راه حلی در پیش گرفته شود باید از طریق سازمان ملل باشد وروزنامه تایمز لندن دراین باره می نویسد این اولین باریست که ایران علناو بروشنی خواستار می گردد مسئله بحرین از طریق سازمان ملل حل وفصل گردد . رادیو لندن در گفتار خود مذاکرات وزیر خارجه انگلستان رابا شاهنشاه مذاکراتی باارزش اعلام کرد.

● **تاکید انگلستان**

خبرنگار سیاسی اطلاعات مینویسد « خبرگزاریهای جهان اظهار نظر کردند که وزیر خارجه انگلستان در ملاقات باشاهنشاه ومقامات دولت ایران تصمیم راسخ بریتانیا را به تخلیه قوا در تاریخ معین اعلام و تاکید خواهد کرد . بااینکه دولت کارگری هارولدویلسون ازنظریات ایران در قبال این تصمیم آگاهی کامل دارد ، معذالك محافل سیاسی خاطرنشان میسازند ، تبادل نظر وارزیابی مجدد عقاید همیشه نتایج مثبتی در بر دارد . ایران از تصمیم دولت کارگری دائر به خروج از شرق سوئز تا پایان سال ۱۹۷۱ استقبال کرده و تاکید نموده ادامه حضور قوای انگلیس بعد از این تاریخ امکان پذیر نیست.

در محافل سیاسی تهران و لندن این اظهار صریح ایران در حقیقت بعنوان هشداری به حزب محافظه کاران انگلستان تلقی گردیده که اعلام کرده اند در صورت پیروزی در انتخابات عمومی سال ۱۹۷۰ انگلستان قوای انگلیس یا قسمتی از آن رادرشرق سوئز و خاور دور ابقاء خواهد کرد .

● **اختلاف باکارگران**

تصمیم حزب محافظه کاران و رهبر آن ادوارد هیث سبب گردیده که درچند ماه اخیر اختلافات در حزب کارگر ومحافظه کار برسر سیاست دفاعی آینده انگلستان عمیق تر گردد. در حالی که حزب کارگر معتقداست بریتانیا باید به خاطر اقتصاد فقیر و ضعیفش از صورت یك نیروی جهانی خارج گردد و هم خود را معطوف اتحاد اروپا سازد ، حزب محافظه کار مدعی است بریتانیا در خاور دور وخاور میانه بخصوص در خلیج فارس هنوز دارای منافعی است که ، با تخلیه قوای انگلیس در معرض نفوذ و خطر کمونیسم قرار خواهد گرفت. در مقابل حزب کارگر معتقداست هزینه حفظ قوای انگلیس درخلیج فارس بمراتب بیشتر ازمنافعی است که انگلستان در خاور دور و خاور میانه از آن بهره مند است.

با عزیمت مایکل استوارت وزیر خارجه انگلستان از ایران تهران یکی از هفته های پرفعالیت سیاسی را پشت سر میگذارد. کاهش درفعالیت های سیاسی همگام با تفسیرها واظهار عقیده هائیست که محافل سیاسی در تهران و پایتخت های مهم جهان در باره نتایج مذاکرات تهران چه در چهار چوب سازمان پیمان مرکزی وچه در خارج از آن بصورت تبادل نظرهای دو جانبه و چند جانبه وزیران خارجه انگلستان ، امریکا ، ایران ،وترکیه ورئیس هیئت نمایندگی پاکستان بعمل آوردند .

در حالیکه در تهران وزیر خارجه آقای اردشیر زاهدی از نتایج مذاکرات خود با همکاران متحدین در پیمان سنتو اظهار رضایت کرد محافل سیاسی مذاکرات سنتو را یکی از موفقیت های سیاسی ایران تلقی کردند . اظهارات وزیرخارجه ایران در جلسه افتتاحیه سنتو مبنی بر لزوم تجدید سازمان سنتو باشرایط زمان وموقعیتها و حوادث در محافل سیاسی تهران و غرب چنین تعبیر شده که ایران معتقد است سنتو در صورت تجدید حیات و احیای رل دفاعی باید توجه خود را معطوف نقطه های جدید خطر در منطقه سنتو نماید .

● **مسئله شط‌العرب**

آقای اردشیر زاهدی وزیر خارجه دیروز در فرودگاه مهرآباد درگفتگو بایکی از خبرنگاران خارجی که به مسئله موفقیت سیاسی ایران درقبال مسئله شط‌العرب در اجلاسیه سنتو اشاره کرد گفت :

«شما این مسئله را به هر مرجع و مقام بی‌نظری ببرید مسلما بنفع ایران رای خواهد داد . »

«این مسئله کاملا روشن است ودر آن هیچ گونه نقطه ابهامی وجوددارد. زیرا ما از عراق هیچ چیز نگرفته ایم آنها هم هیچ‌چیز از دست نداده‌اند،

عکس‌العمل محافل خارجی در قبال فعالیت های سیاسی این هفته تهران :

سنتو باید خود را با شرایط زمان تطبیق دهد

آنچه مطرح میباشد تامین حقوق و منافع ایران در اروندرود است که در گذشته نادیده گرفته شده . »

● **تفسیر رادیو کلن**

رادیو کلن شنبه گذشته طی تفسیری نتایج شانزدهمین اجلاسیه سازمان پیمان مرکزی را مورد بحث و بررسی قرار داد .

مفسر رادیوی مذکور ادعا میکند اعتقاد کشور های منطقه‌ای پیمان مرکزی «ایران و ترکیه و پاکستان» در مورد معطوف ساختن نقش دفاعی سنتو به نقطه های خطر در منطقه موجب بروز تفاوت نظر های غیر قابل چشم پوشی در میان اعضای سنتو شده است که این پیمان را برسر یك دوراهی قرار میدهد . این دوراه عبارتند : «از هم پاشیدگی وباین ترتیب وارد کردن صدمه به مجموعه طرح‌های دفاعی غرب یا پایان دادن به اختلافات موجود و آغاز راهی نوین».

مسئله برسر این دور میزند که سه کشور آسیائی عضو پیمان متفقا ازاین نظر پیروی میکند تهدیدشوروی که عامل ایجاد پیمان سنتو بوداکنون بنحو اساسی بر طرف شده است وزیر خارجه ایران تاکید کرد که شرکای غربی پیمان سنتو هنوز هم از تهدید شوروی دم میزنند. تهدیدی که دیگر مدتهاست وجود ندارد .

تعجب نیست که تاس خبرگزاری شوروی از این بابت اظهارخرسندی نموده و از نظر کشور های آسیائی عضو پیمان مبنی براینکه سنتو باید در آینده مساعی خودرادر راه همکاری های اقتصادی و فنی بکار بردپشتیبانی میکند . دراین مورد واضح است که شوروی از بحران کنونی سنتو کمال بهره‌برداری را میکند چه بهرحال سنتو عنصر ارتباطی بین ناتو وسیتو یابعبارت دیگروابسته به زنجیر دفاعی غرب است .

● **تفسیر تایمز مالی**

روزنامه فاینانشال « تایمز مالی» چاپ لندن در سر مقاله دیروز خود از سازمان پیمان مرکزی از نظر دفاعی بعنوان یك پیمان بی ارزش نام میبرد و مینویسد اجلاسیه اخیر آن در تهران را نمیتوان در ردیف حوادث فوق‌العاده عالم دیپلماسی ذکر کرد .

روزنامه مذکور مینویسدازمیان پیمان هائی که در ادامه سیاست دالس در قبال جهان کنونی بسته شد سنتو کم اهمیت تر از همه است و رویداد ها و تحولات پنج ساله اخیر عدم ارتباط وجود این سازمان را بامصالح امروزی منطقه مربوط ، بخوبی نشان میدهد و از نقطه نظر نظامی شك فراوان وجود دارد که سنتو در زمان حاضر حربه‌ای موثر باشد و در زمینه اقتصادی باید گفت اهمیت طرح های آن تحت الشعاع فعالیت های «آر. سی. دی» قرار گرفته‌است.

● **مسائل ویژه کشورها**

فاینانشال تایمز اضافه میکند: در حقیقت سه کشوری که سنتو برای حفظ امنیت آنها تاسیس گشت هر یك بیش از هر چیز به مسائل ویژه خود درمنطقه ذیعلاقه‌اند فی‌المثل همزمان با نزدیك شدن تاریخ خروج نیرو های بریتانیا از خلیج فارس نگرانی ایران در مورد امنیت آن منطقه افزایش می‌یابد . برخورد با جهان عرب که مسئله شط‌العرب بخشی از آن است بطور طبیعی بیش از هرگونه برخورد احتمالی با شوروی برای ایران نگران کننده است .شوروی در حال حاضر خریدار بخش قابل توجهی از گاز طبیعی ایران است.

پاکستان با مسائلی روبروست که بیش از محکم کاری در برابر شوروی برایش اهمیت دارد . چه دولت شوروی همان دولتی است که درسال ۱۹۶۵ طی مذاکرات تاشکند بیش از هر دولت غربی در جهت تفاهم بین هند و پاکستان کوشش کرد .

● **مذاکرات با ارزش**

فاینانشال تایمز در پایان می‌نویسد که معذالك معنی این سخن بدان نیست که اکنون باید بساط سنتو را برچید واین سازمان بعنوان مرکزی برای تبادل نظر بسیار مفید است مذاکراتی که دیروز بین شاهنشاه و آقای استوارت صورت گرفت شاید بیش از چند سخنرانی در جلسه وزیران سنتو با ارزش بوده باشد ،بین ایران و بریتانیا مسائل بسیاری برای بحث و حل و فصل موجود است که از آن میان میتوان درك‌نا صحیح آقای ادوارد هیث را در روش شاهنشاه و مسئله بحرین برشمرد. بدون حل مسئله بحرین فدراسیون امیر نشینان خلیج فارس آینده روشنی نخواهد داشت .

حقوق پزشکان نظامی اضافه میشود

بقیه از صفحه آخر

● **متن لایحه**

پس از توضیحات تیمسارسپهبد کاتوزیان معاون پارلمانی وزارت جنك لایحه تامین کادر پزشکی نیروهای مسلح شاهنشاهی که بقید یك فوریت تقدیم مجلس شورای ملی خواهد شد ، بشرح زیر قرائت گردید .

ماده ۱ـ بهریك از پزشکان ـ دندان پزشکان ،داروسازان وفارغ‌التحصیلان دانشکده های داخلی یا خارجه که برابر مقررات قانون استخدام کشوری یا قانون استخدام نیروهای مسلح شاهنشاهی داوطلب استخدام در نیرو های مسلح شاهنشاهی بشوند بشرط سپردن تعهد انجام خدمت حداقل معادل دو برابر سنوات تحصیلی مربوط دربدو استخدام ،بازاء هرسال تحصیلی آنان در دانشکده های مربوطه مبلغی معادل هزینه هائی که از بودجه وزارت جنك برای هریك ازدانش‌جویان رشته های مزبور درداخل کشور صرف می‌شود به‌عنوان هزینه تحصیلی پرداخت خواهد شد .

ماده ۲ـ مدت تحصیل این قبیل داوطلبان در دانشکده ها و دوره های تخصصی رشته های مزبور با پرداخت کسور بازنشستگی وهمچنین مدت خدمت زیر پرچم (در صورت انجام خدمت مزبور) جزو سوابق خدمت رسمی آنان منظور و مبنای تعیین درجه یا پایه و قدمت خدمت دودرجه پایه خواهد بود .

ماده ۳ـ دانشجویان دانشکده‌های پزشکی ـ دندان پزشکی ـ دارو سازی که در جریان تحصیل داوطلب استخدام درنیروهای مسلح شاهنشاهی بشوند نیز مشمول مقررات مواد ۱ و ۲ این قانون خواهند بود .

ماده ٤ ـ حقوق دانشجویان رسته های بهداری ودامپزشکی دانشکده افسری درسال اول تحصیلی ماهانه معادل یك برابر ودرسال دوم تحصیلی معادل یك برابرو نیم در سال سوم تحصیلی معادل دو برابر مبنای حقوق خواهد بود .

تبصره ـ مبنای حقوق مذکور در این قانون ،به‌مبنای مندرج در ماده ۵۱ قانون استخدام نیروهای مسلح شاهنشاهی با تغییرات حاصله در آن می باشد .

ماده ۵ـ داوطلبان مذکور در مواد ۱ـ و ۳ این قانون چنانچه در هریك ازسنوات تحصیلی ازعهده امتحانات مربوطه برنیامده باشند مدت سالهای تجدیدی جزو سوابق خدمت رسمی آنان محسوب خواهد شد و باین مدت هزینه تحصیلی تعلق نخواهد گرفت .

ماده ٦ـ پزشکان ـ دندان پزشکان ـ داروسازان ودامپزشکان نظامی ماهانه مبلغی بعنوان حق‌فنی بشرح زیر پرداخت خواهد گردید.

الف ـ پزشکان پنجاه درصد حقوق پایه ومزایای مربوطه .

ب ـ دندانپزشکان ـ داروسازان و دامپزشکانی که برابر مقررات این قانون بطور رسمی در نیروهای مسلح شاهنشاهی مشغول خدمت هستند همچنین به پزشکان ـ دندانپزشکان ـ داروسازان و دامپزشکانی که برابر مقررات این قانون بطور رسمی در نیروهای مسلح شاهنشاهی استخدام شوند ماهانه مبلغی بعنوان حق فنی بشرح زیر پرداخت خواهد گردید :

الف ـ پزشکان پنجاه در صد مجموع حقوق پایه ومزایای مربوطه.

ب ـ دندان پزشکان ـ داروسازان و دامپزشکان ، سی در صد مجموع حقوق پایه و مزایای مربوطه .

ماده ۸ـ تازمانی که میزان فوق‌العاده شغل مذکور در ماده ۳۸ قانون استخدام کشوری تعیین و پرداخت نشده است حق‌فنی پزشکان دندانپزشکان ـ داروسازان و دامپزشکان مشمول قانون استخدام کشوری شاغل در نیرو های مسلح شاهنشاهی برمبنای مقررات ماده ۷ این قانون پرداخت خواهد گردید و پس از تعیین میزان فوق‌العاده شغل چنانچه مبلغ آن از پنجاه در صد حقوق پایه و مزایای مربوطه در مورد دندانپزشکان و داروسازان و دامپزشکان کمتر باشد مابه‌التفاوت فوق‌العاده شغل و حق فنی مذکور در این قانون کماکان قابل پرداخت خواهد بود .

ماده ۹ـ حق فنی مذکور در این قانون فقط بکسانی تعلق می‌گیرد که عملا در نیرو های مسلح شاهنشاهی در رشته مربوطه ، در شغل سازمانی یا بطور ماموردخدمت نمایند .

ماده ۱۰ـ مقررات این قانون موکول بتامین اعتبار لازم در بودجه های وزارت جنك ـ ژاندارمری و شهربانی کل کشور می باشد .

● **حب مقام**

در این جلسه آقای عبدالله جوانشیر نماینده تهران در باره پزشکان صحبت کرد و گفت در وزارتخانه ها ، اطباء بدنبال معاون شدن ، مدیر کل شدن وعناوین ریاست میروند و حب مقام را فدای خدمت پزشکی و خدمت به مردم میکنند .

ناطق گفت در جامعه ما برخلاف سوگندنامه بقراط هنوزنتوانسته‌ایم پزشکان را از تهران دور کنیم و آنهارا بدهات وشهرستانها بفرستیم، لااقل با تنظیم این لایحه و اعطای مزایای جدید به پزشکان ، می توانیم شبکه های پزشکی را در سراسر کشور تا اندازه‌ای مجهز و تکمیل کنیم ، من ضمن تبریك به تنظیم کنندگان این لایحه امیدوارم که مردم از وجود پزشکان بادگانهای ارتش در نقاط دوردست استفاده کنند .

● **دو لایحه دیگر**

در پایان جلسه دیروز فراکسیون پارلمانی حزب ایران نوین ، دو لایحه مربوط بپرداخت سهمیه دولت ایران در دبیرخانه همکاری عمران منطقه‌ای و موسسه تحقیقات فرهنگی واطلاع مشترك بازرگانی وصنعتی عمران منطقه‌ای ـ لایحه مربوط به پرداخت سهمیه دولت ایران در موسسه آسیائی توسعه اقتصادی مطرح گردید و موافقت شد که این دو لایحه نیز تقدیم پارلمان گردد .

کلاسهای فشرده کنکور
گروه فرهنگی آذر

برای رشته های (پزشکی ، فنی ، کشاورزی ، علوم ، ادبیات و حقوق و بازرگانی) از تاریخ بیستم خرداد ماه صبح و عصر دائر میگردد .

داوطلبان میتوانند همه روزه برای ثبت‌نام به محل های زیر مراجعه نمایند .

۱ـ سازمان مرکزی گروه فرهنگی آذر خیابان آقا شیخ‌هادی پلاك ٤۲۷ (تلفن ٦۸٦۷۲)

۲ـ دبیرستان شماره ۱ آذر خیابان نادری چهارراه قوام‌السلطنه (تلفن ٦۷۱۷۰)

۳ـ دبیرستان شماره ۲ آذر خیابان صفی‌علیشاه (تلفن ۳۳۸٤۸۱)

٤ـ آموزشگاه شماره ٦ خیابان قصردشت (تلفن ۹٥۸٥۳٦)

بمنظور ابراز احساسات و حق شناسی برهبر عالیقدر ایران شاهنشاه آریامهر در باره لغو قرارداد ۱۳۱٦ باحضور سرکار علیه خانم دکتر فرخ روپارسای وزیر محترم آموزش و پرورش روز یکشنبه ۱۱ خرداد ماه از ساعت ٤ بعدازظهر مجلسی در دبیرستان ملی‌راد (خیابان مولوی نرسیده به‌میدان شاه) تشکیل میگردد از کلیه مدیران و کارکنان مدارس ملی خواهشمند است موعد مقرر در مجلس مزبور حضور بهمرسانند.

اتحادیه مدارس ملی ناحیه ٦ تهران — آ_۷۸٥٥

شرح حال رجال ایران

مجموعه شعراز : شاداب وجدی

کتابفروشی زوار وکلیه کتابفروشیها

آگهی استخدام پیمانی

شرکت سهامی کشاورزی و دامپروری سفید رود مهندس متخصص ماشین آلات کشاورزی را از طریق مصاحبه حضوری باحقوق مکفی استخدام مینماید .

داوطلبان میتوانند همه روزه در ساعات اداری بدفتر تهران شرکت واقع در خیابان شاهرضا ، خیابان صبای جنوبی، کوچه سمیعی شماره ٦۲ تلفنهای ٤۰۳۷٤ ـ ٦۱۱٦۹۰ مراجعه نمایند .

م‌الف ۲٥۳۰ ۱۸۱۰۰۱ ۱ـ۳

بدینوسیله از کلیه دوستان و آشنایان که موفق بدیدارشان نشده‌ایم ضمن عرض معذرت خداحافظی مینمائیم .

جین و مسعود خمسی

تسلیت

جناب آقای دکتر طباطبائی ریاست محترم اداره کل بهداری استان خوزستان

پزشکان و کارمندان و پرستاران اداره کل بهداری استان کردستان مصیبت وارده را بجنابعالی و خاندان ارجمند تسلیت عرض نموده و خود را در این مصیبت شریك و سهیم میدانند .

دکتر اسفندیار امیرشاهی

آ_۱۸۲۱۰

جناب آقای حسین رجبی مدیرکل محترم تعاون و رفاه معلم وزارت آموزش وپرورش

کارکنان دبیرستان اختراع باکمال تاسف مصیبت وارده را بجنابعالی تسلیت گفته سلامتی و بقای عمر آنجناب و خانواده محترم را از خداوند بزرك مسئلت می نمایند .

آ_۷۸٥۳

سرکار خانم حجتی ناظمه فنی بخش چشم فارابی

فوت برادر عزیزتان را بشما تسلیت میگوئیم .

دفتری ، ابوالحسنی ، شهبازیان ، بی‌نظیر ، امینی‌بخش، کوهزاد، بوتا، اشکن‌منش، کمالی ،عبدائی

آ_۷۸۳۳

جناب آقای مصطفی مکی آل‌آقا معاونت محترم اداره آموزش و پرورش ناحیه ٤

بانهایت تاسف مصیبت وارده را حضور آنجناب و خانواده محترم تسلیت عرض می نماید .

از طرف دبیران و کارمندان دبیرستان ثریا ـ فتانه حکیمی

آ_۷۸٥۷

سرکار علیه خانم حجتی مدیره فنی بیمارستان فارابی

باکمال تاثر مصیبت وارده را تسلیت عرض میکنیم.

قدس ، نیکپور ، ایزدیار ، نیکسرور ، جدلی

آ_۷۸٦۱

سرکار خانم عزیزه حجتی

در نهایت تاسف مصیبت وارده را تسلیت میگوئیم.

طغرل ، هاسمیك ، محمدی ، ایمانی ، عمیدی ، امینی ، درجزی ، عامری آ_۷۸۳۱

جناب آقای باستانی ریاست دبیرستان شماره یك بابکان

کارکنان دبیرستان شماره ۳ پیشامد ناگوار را صمیمانه تسلیت میگویند .

ریاضی

آ_۷۸٤۹

جناب آقای شکوهی ریاست محترم دبیرستان مروی

مصیبت وارده را تسلیت گفته صحت و بقای عمر سرکار را از خداوند متعال مسئلت دارم .

رئیس دبیرستان پهلوی پایتخت ـ نعمت‌اللهی

آ_۷۸٤٥

سرکار خانم حجتی مدیره فنی محترم بیمارستان

مصیبت وارده را تسلیت میگوئیم .

پروفسور صدوقی ، دکتر ضیائی ، دکتر شمس، دکتر سعیدی ، مسعود جمالی

آ_۷۸٥۹

جناب آقای مصطفی مکی آل‌آقا

درگذشت ناگهانی خواهر گرامی شما موجب اندوه و تاثر فراوان ما گشت . این غم بزرك را به حضرتعالی و خانواده محترمتان تسلیت میگوئیم .

پرویز جاهد و بانو

آ_۱۸۲٦۸

دوست مهربان آقای مرتضی اعظمی

سوك وارده درگذشت شادروان پدر گرامیتان را تسلیت گفته با ابراز همدردی از درگاه آفریدگار یکتا بردباری و شکیبائی همه بازماندگان را آرزودارد.

فضل‌الله اعظمی ، فردوس اعظمی ، علی‌اصغر اعظمی ، منیژه اعظمی ،علی‌اکبر اعظمی، سهیلا طالاری، کیوان اعظمی ، کامران اعظمی ، کیهان اعظمی ، پیمان اعظمی ، محمد اعظمی

آ_۱۸۲۷٤

سرکار خانم حجتی

مصیبت وارده را تسلیت میگویم .

مهدیه جهرمی

آ_۷۸۲۹

جناب آقای دکتر احمد مشیری یزدی

مصیبت وارده را تسلیت عرض نموده بقای عمر خاندان ارجمند را از خداوند مسئلت دارد .

سرهنك قاسم زندی‌پور

آ_۷۷۸۹

تیمسارسپهبد اربابی

باکمال تاثر و اندوه مصیبت وارده را تسلیت عرض مینمایم .

سرهنك ستاد سجادی

آ_۷۷۸٥

تیمسار سپهبد اربابی

باکمال تاسف و تاثرمصیبت وارده را بحضور تیمسار معظم و خانواده محترم تسلیت عرض مینمایم .

اصغر قدیانی

آ_۷۷۸۷

آقایان حاج غلامرضا نوری ـ حاج غلامعلی نوری ـ علی نوری

خبر درگذشت والده محترمه موجب تاثر عمیق تمامی دوستان و آشنایان گردید . مصیبت وارده را بخانواده‌های نوری ـ حافظی ـ ضیاء و رجائی تسلیت عرض نموده خود را درغم ایشان شریك میدانیم .

حسین امام‌حسینی . جلیل امام‌حسینی . علی امام‌حسینی . محمد حسن امام حسینی. علی امام‌حسینی. محمد رضا امام‌حسینی . غلامرضا امام‌حسینی . شاهپورامینی. محسن امینی . حسین ایزددوست . پرویز انصاری . رضا حمدی . فیروز دارائی . فرخ دفتری . مهدی روشن پور. حسام‌الدین شریعتمداری . محمد تقی صالحی . مجید صرافها . محمدضرغامی . مسعود قره‌نی . مهندس کامکاری . محمد ملایری . ناصر ملك‌پور . پرویز موسوی . سید حسین میردهقان. عبدالعلی وطن‌دوست.

آ_۷۷۷۷

بوسیله هواپیماهای نیروی هوائی عراق :

دهکده‌های شمال عراق بآتش کشیده شد

یك‌سروان تبعه سوریه که به‌مصر اطلاعاتی میفرستاد بجرم جاسوسی بنفع آمریکا وصهیونیسم درعراق اعدام شد !

● زنان عشایر در شهرهای سلیمانیه ، موصل وکرکوك بسیج عمومی اعلام کردند

بدنبال دستگیریها و اعدام افراد عراقی باتهام جاسوسی بنفع صهیونیسم شخصی بنام سروان محمد مطاع تبعه سوریه بجرم جاسوسی بنفع امریکا و صهیونیست در عراق اعدام گردید . نامبرده قبل از اجرای حکم اعدام اظهارداشت که ماموراطلاعاتی مصر بوده وبا همکاری سرلشگر مدحت حاجسری شهردار سابق بغداد اطلاعات لازم را تهیه و بمصر ارسال میداشته است .

براثر اعترافات سروان محمد مطاع، سرلشگر مدحت و دکتر حسن ثامر و سرتیپ بازنشسته عبدالوهاب امین دستگیر و در بازداشتگاه قصر رهاب (قصرالنهایه) تحت شکنجه قرار گرفته‌اند .

● تلگرام حضرت آیت‌الله میلانی

ازطرف حضرت آیت‌الله سید محمدمیلانی تلگرافی به شرح زیر مخابره شده است .

حضرت آیت‌الله آقای حاج‌سید محسن حکیم .اخبار واصله موجب تاثرو نگرانی مجامع علمی و همه علاقمندان به عتبات مقدسه عراق گردیده امید آنکه نتایج حاصله موجب رفع غائله غیر مترقبه گردد ،دعا نموده و ملتمس دعا هستم.

سید محمد هادی میلانی

انعکاس در خارج

روزنامه داك بلادت ارگان حزب آزادیخواه چاپ اسلاو طی‌مقاله‌ای نوشته است عراق ایرانیان مقیم‌آن کشور را شکنجه و آزار میدهد و بزور و جبر آنان را مجبور می سازد از همسران خود جدا شوند و خاك عراق را ترك کنند . عده‌ای از ایرانیان مقیم عراق که ازجور وستم ماموران عراقی به شهرمرزی خسروی گریخته بودند اطلاع‌دادند که شرطه های عراق آنان را مورد شکنجه قرار داده‌اند و از آنها خواسته‌اند تا از همسر و خانواده خود جدا شوند این عده همچنین اظهار داشتند که شرطه های عراقی آنانرا یا ظالمانه در اثنای کار دستگیر نمودند یا بی رحمانه از درون بستر بیرون کشیدند .

اخبار جنك عراق

گزارشهای رسیده از مناطق مرزی حاکیست : ظرف ۲۴ ساعت گذشته زدوخورد بین پیش مرگان و افرادارتش عراق در نواحی مختلف این کشور بشد تادامه داشتو هواپیماهای ارتشی عراق در چند نقطه با ریختن بمبهای ناپالم چندین دهکده‌رابه‌آتش کشیدند. شدت حمله هواپیماهای نیروی هوائی ارتش عراق درمنطقه «طویله» و«بیاره» بیش از سایر نقاط بود و ساکنان چند دهکده شمال مجبور به ترك خانه‌های خود شدند . دیروز در این منطقه رویهم ۸ دهکده آسیب‌دید و از سکنه خالی شد.

بدستور رهبر عشایر شمال عراق کلیه ساکنان دهات مذکور و همچنین قرائیکه در اطراف مناطق «بیاره» و «طویله» قرار دارندپس‌از ترك خانه‌های خود بشهر طویله انتقال‌یافتندو در این شهر مستقر شدند.

روز گذشته‌دوهزارپیش مرك بتقاضای رهبر اکراد در موردآمادگی جهت گسترش دامنه جنك باارتش عراق پاسخ مثبت دادند و خودرا برای جنك‌در جبهه‌های مختلف معرفی کردند. این عده جهت مقابله باارتش عراق به جبهه طویله اعزام شدندتاجلو پیشروی قوامی‌نظامی عراق را گرفته وآنرا درهم بکوبند.

● بسیج عمومی زنان

زنان عشایر در شهرهای سلیمانیه، موصل و کرکوك خودرا برای جنگو مقابله با ارتش عراق آماده کرده‌اند زنان در این سه‌شهر جبهه‌های‌مختلفی تشکیل داده و خودرابرای‌نبرد باارتش عراق بسیج نموده‌اند.

● ۶سرباز عراقی کشته‌شدند

فرماندهان شورشیان پیش‌مرك از وجود زنان کرد برای‌تخریب‌وعملیات پارتیزانی استفاده میکنند. دو شب‌قبل عده‌ای‌از زنان‌منطقه «حلبچه» به‌یك‌واحد ارتش عراق شبیخون زده و با پرتاب نارنجك دوتانك عراقی‌رامنفجر کردند. در این حادثه شش سرباز و درجه‌دار عراقی کشته شدند و عده‌ای نیززخمی گردیدند .

● خلع سلاح نمودند

زنان‌عشایر تعلیمات‌جنگی کامل دیده‌و هرکدام بنوبه خود در صحنه نبرد سرباز دلیری هستند.

در جبهه «هولیر» عده‌ای از زنان‌با کمك پیش‌مرگان‌توانستند بیك‌پاسگاه عراقی شبیخون زده وافراد پاسگاه را که ۱۸سرباز و درجه‌دار بودند خلع سلاح و دستگیر نمایند.

در چندین دهکده که زنان ومردان در میدان نبرد با ارتش عراق میجنگند فقط کودکان و پیرزنان‌سکونت دارند که این‌ده‌دهکده‌ها هرروز مرتبا وسیله هواپیماهای عراقی بمباران میشود و تاکنون تلفات زیادی ببار آورده‌است.

● دود و آتش

هم‌اکنون در هیجده منطقه شمال عراق دود وآتش به‌آسمان کشیده میشود و ارتش عراق بابمبهای «ناپالم» کلیه دهات و مزارع اطراف را به‌آتش کشیده است.

سه‌روز است د رهیجده منطقه‌شمالی عراق جنك بین شورشیان پیش‌مرگو ارتش عراق ادامه دارد و روزبروز بر دامنه آن افزوده میشود.

در «حلبچه» جنك همچنان ادامه دارد وپیش مرگان در این جبهه‌بیش از سایر جبهه‌ها تلاش میکنند.

شهر «بیرکه» هم‌اکنون در تصرف پیش مرگان است‌و ارتش عراق‌تاکنون نتوانسته است آنرا پس بگیرد زیرا پیش مرگان هرگونه تلاش ارتش‌عراق را بی‌نتیجه میگذارند.

شکست چریکهای دولتی

اکرادبارزانی در تمام جبهه های جنك حالت تعرضی بخود گرفته و همچنان‌هدف‌نهائی‌خودیعنی‌براندا‌ختن حکومت‌بعثی عراق‌رادنبال می کنند، نظامیان‌عراق که قدرت درگیری با اکراد راندارند برای‌دفاع در برابر حملات تهاجمی بارزانی ها،ازچریك های‌مزدور خود استفاده می کنند، جلال طالبانی که فرماندهی چریك های دولتی‌عراق رابه عهده دارد . شب گذشته بهمراهی ۴۰۰ نفـر چریك،در جبهه «حلبچه» باپیش ـ مرگان ملامصطفی بارزانی‌واردجنك شد،دراین نبرد دوساعته طالبانی و طرفدارانش به تدریج در محاصره پیش‌مرگان قرار گرفتند وباتلاش زیاد حلقه محاصره را شکسته و عقب‌نشینی کردند. ستاد فرماندهی شورشیان طی اطلاعیه ای‌خاطرنشان ساخت،هرکس جلال‌طالبانی یاجسد اورا تحویل دهد ۵هزار دینارعراقی بوی‌جایزه داده‌می‌شود هم اکنون پیش‌مرگان در تعقیب چریك های دولتی هستند .

● انهدام ۵ تانکر نفت

دیروزپیش‌مرگان یك کاروان موتوری‌ارتش عراقرا که سرگرم حمل آذوقه ونفت برای نیرو های دولتی‌منطقه «طویله»بود ،موردحمله قراردادند و ۵تانکر حامل نفت رابامین منفجر کردند ، به دنبال این‌انفجار آتش سوزی مهیبی روی داد .

● پسر فرماندار را ربودند

پیش‌مرگان ،درجریان یك‌زدو ـ خورد کوتاه با سربازان ارتشی در نزدیکی شهر «اربیل »پسرفرماندار این‌شهر راربودند گفته میشود علت این‌امر رفتار خشونت آمیز فرماندار اربیل با عشایر بوده‌است.

● زنان پیش‌مرك

مارگریت‌جرجیس«سمیرامیس » دختر شجاع کرد فرماندهی زنان مسلح کردرا بعهده گرفت و پیش مرگان طرفدار مارگریت نیز از بین زنان کرد انتخاب شده و در منطقه سلیمانیه تا حلبچه با قوای دولتی‌عراق‌بجنك‌پرداختند،هم‌اکنون درسرتاسر طول جبهه جنك هزاران نفراز زنان کرد تحت فرماندهی «سمیرامیس»سرگرم نبردند .

عملیات ساختمانی آپارتمانهای دولتی

بقیه‌از صفحه اول

خبرنگار ما اضافه میکند سازمان مسکن با خرید ۵ هزار متر مربع از زمینهای مجاور زمینهای دولتی بهجت‌آباد یکصد دستگاه دیگر به آپارتمانهای دولتی اضافه میکند و مجموع آپارتمانهای دولتی از سیصد دستگاه به‌چهارصد دستگاه‌افزایش میابد .

● انتخاب متقاضیان

بررسی پرسشنامه های‌متقاضیان بعد از آغاز عملیات ساختمانی شروع خواهد شد . این بررسی براین اصول است که کارشناسان سازمان مسکن پیرامون قدرت بازدهی پیش قسط ، و همچنین قدرت پرداخت اقساط آپارتمانهادر باره‌هرمتقاضی تحقیقاتی‌بعمل‌خواهند آورد و بعد از آنکه برایشان‌مسلم شد که متقاضی از هرجهت‌امکانات پرداخت پیش قسط و اقساط را دارد آن متقاضی را واجدالشرایط اعلام خواهند کردو اگر تعدادواین متقاضیان واجدالشرایط زیادتر از تعداد آپارتمانها شدمتقاضیان‌اصلی را با قرعه از بین آنها انتخاب خواهند کرد .

نقشه برداری اراضی

گزارش دیگر خبرنگار ماحاکی است: کار نقشه برداری زمینهای آزاد شده بند «ز» در اطراف جاده کرج توسط مهندسین سازمان مسکن شروع شده است .

اکیپ های مهندسی سازمان مسکن‌همه روزه‌بعد ازتعیین‌مساحت کلی زمینهای مذکور و نقشه ـ برداری کلی از زمینهای بند «ز» ابعاد آنها را معین میکنند و در فواصل معینی از ابعاد پایه های بتونی نصب‌مینمایند تاضمن‌محصور کردن آنها حدود زمینها نیز برای همیشه مشخص بماند، فعلا کار نقشه‌برداری در ۸ میلیون متر مربع زمینهای قلعه سلیمانیه خان ادامه دارد‌ولی‌برای ساختمان وباطرحهای ساختمانی در این اراضی هنوز تصمیمی اتخاذ نشده است .

آگهی مناقصه
شماره ۲۰۶۲ مورخه ۶ر۲ر۴۸

سازمان مستقل آب قزوین در مقام خرید ۷۵۰ دستگاه وسائل کامل انشعاب ½اینچ و۲۵۰ دستگاه انشعاب ¾ اینچ با کنتور دوریس ازطریق مناقصه اقدام مینماید شرکت کنندگان در مناقصه میتوانند با مراجعه بدائره شبکه وانشعابات و ملاحظه ودریافت صورت ریز و مشخصات مربوط پیشنهادات خودرا بانضمام یکدستگاه نمونه کامل از ۲نوع انشعاب از تاریخ صدور این آگهی تا ۱۰ روز دیگر بدفتر سازمان آب تسلیم نمایند. سازمان در رد یاقبول یك یاکلیه پیشنهادات‌رسیده مختار است ضمنا هزینه‌های مربوط بمناقصه‌بعهده برنده مناقصه‌میباشد

رئیس هیئت مدیره سازمان مستقل آب قزوین سیدباقر شادمان

آ ـ ۱۸۱۳۲

آگهی دعوت

دوازدهمین مجمع عمومی سالانه شرکت سهامی میناك در ساعت ۹ روز شنبه سی‌ویکم خرداد ماه ۱۳۴۸ در محل شرکت تشکیل خواهد گردید از دارندگان سهام دعوت میشود شخصا یا بااعزام نماینده در جلسه مذکور حضور بهمرسانند:

دستور جلسه

۱ـ رسیدگی به ترازنامه و حساب سودوزیان شرکت

۲ـ انتخاب بازرس‌ها برای سال مالی ۱۳۴۸

هیئت مدیره

آ ـ ۷۷۴۷

آگهی استخدام

مرکزبررسیهای توسعه صنعتی وبازرگانی وزارت اقتصاد از محل‌طرحهای عمرانی غیر مستمر یکنفر مرد برای انجام امور اداری که دارای شرایط زیر باشد با حقوق مکفی استخدام می نماید :

۱ـ حداقل درجه لیسانس در رشته امور اداری

۲ـ آشنائی کامل بزبان انگلیسی

۳ـ چند سال سابقه کار در رشته مربوطه

از متقاضیان خواهشمند است مشخصات خودراباذکرتحصیلات وسوابق کار به‌کارگزینی مرکز بررسیهای وزارت اقتصادارسال فرمایند تا ترتیب آزمایش و مصاحبه داده شود . م‌الف ۲۵۲۵

۱ـ۳ ۱ـ۱۸۹۰۴

آگهی دعوت

دوازدهمین مجمع عمومی سالانه شرکت سهامی معادن لوت درساعت۱۲ روز شنبه سی‌ویکم خرداد ماه ۱۳۴۸ در محل شرکت تشکیل خواهد گردید از دارندگان سهام دعوت میشود شخصا یا بااعزام نماینده در جلسه مذکور حضور بهمرسانند:

دستور جلسه

۱ـ رسیدگی به ترازنامه و حساب سودوزیان شرکت

۲ـ انتخاب بازرس‌ها برای سال مالی ۱۳۴۸

هیئت مدیره

مأمورین مصری در عراق
جاسوس اسرائیل از آب‌درآمدند!

● دولت عراق هرکس را دستگیر کند باو مارك جاسوس‌آمریکاوصیهونیسم میزند

همانطوریکه خوانندگان عزیز در اخبار روزنامه امروز ملاحظه فرمودند یکی از اتباع سوریه بنام سروان محمد مطاع که در عراق اقامت داشتو بادولت مصرهمکاری مینمود بجرم‌جاسوسی برای‌امریکا! محکوم باعدام گردید و این حکم در تاریخ ۲۷ر۲ر۴۸ اجرا گردید.

اینروز ها هرکس را در عراق میگیرند فورا باو مارك جاسوس امریکا و صهیونیست میزنند . حالا ممکن است که آن بدبخت‌اصولا جاسوس نباشد و یا اگر جاسوس نباشد، جاسوس‌امریکا وصهیونیست نباشد ولی‌دولت عراق کاری‌بحقیقت موضوع ندارد او میخواهد باسوء استفاده از احساساتی که مردم‌عراق علیه صهیونیسم دارند و با این تبلیغات فریبکارانه پشتیبانی مردم عراق را جلب نماید ولی از آنجا که حقیقت هرگز پوشیده نمیماند این نیرنك بازیها تاکنون بنتیجه نرسیده و نه‌تنها در داخل عراق مقاومتهائی در مقابل دولت مشهود گردیده بلکه در میان اعراب نیز این روش دولت عراق ناراحتیهائی بوجود آورده است که یکی از این ناراحتیها مربوط به همین سروان محمد مطاع است .

در این ماجرا سروان‌محمد مطاع باتهام شرکت در شبکه جاسوسی بنفع امریکا ! محکوم بمرك می گردد ولی سروان محمد مطاع که تا یکروز قبل از اعدام از اعتراف صریح دایر بهمکاری با مصر خودداری کرده بود وقتی میبیند که حکم اعدام قابل اجراست اظهارمی دارد که حاضر است حقیقت‌مطلب را اعتراف کند و در اعترافاتی که درتاریخ ۲۴ر۲ر۴۸ مینماید صریحا جاسوسی برای آمریکا وصهیونیست را انکار و بهمکاری با مصراعتراف مینماید و اضافه میکند « حالا که قرار است مرا اعدام کنید لااقل مرا به آن جرمی که داشته‌ام اعدام کنید نه آن جرمی که خود ساخته‌اید » ولی مامورین عراقی توجهی باین مطالب ننموده و ویرا باتهام شرکت در شبکه جاسوسی بنفع امریکا اعدام میکنند .

باید از دولت پوشالی‌عراق‌سئوال نمود اگر این مارك زدنها دکان نیست پس‌چرا حاضر بافشای‌حقایق نمیشود . آیا متهم کردن اشخاص بجاسوسی آمریکا و صهیونیست فقط برای ملی‌جلوه کردن و جلوگیری از احساسات مخالف مردم علیه دولت پوشالی نیست ؟ اما تاکی میتوان با این نیرنك ـ بازیها و سوء استفاده از احساسات عمومی ، بحکومت پوشالی ادامه داد . تجربه نشان داده که حقیقت هرگز پوشیده نخواهد ماند و همانطوریکه امروز اعراب‌کم وبیش بماهیت این حکومت پوشالی پی برده‌اند مردم عراق نیز دیر یا زود از واقعیت امرآگاه شده و این حکومت‌غاصب‌رابر خواهندانداخت.

آگهی دعوت

بیست‌وسومین مجمع‌عمومی سالانه‌شرکت سهامی‌معادن‌خاور درساعت ۱۰ روز شنبه سی‌ویکم خرداد ماه ۱۳۴۸ در محل شرکت تشکیل خواهد گردید از دارندگان سهام دعوت میشود شخصا یا بااعزام نماینده در جلسه مذکور حضور بهمرسانند:

دستور جلسه

۱ـ رسیدگی به ترازنامه و حساب سودوزیان شرکت

۲ـ انتخاب بازرس‌ها برای سال مالی ۱۳۴۸

آ ـ ۷۷۴۹ هیئت مدیره

دانشگاه تهران

شروع دوره‌های تکمیلی‌دانشکده پزشکی

گروه تشریح دوره تکمیلی تشریح جراحی را اعلام مینماید این دوره از اول تیرماه شروع شده و ۱۰روز طول خواهدکشید جراحان و پزشکان دیگری که علاقمند باین رشته می‌باشند و مایلند در این دوره شرکت نمایند می‌توانند اطلاعات لازم را کتبا از آقای دکتر کوئریان در سالن تشریح خیابان آناتول فرانس (دانشکده پزشکی) دریافت نمایند. م الف ۲۵۲۴

مدیر گروه تشریح. دکتر کوئریان

۱ـ۶ ۲۸۱۰ ۱ـ۲

آگهی مناقصه حمل بذر چغندر

شرکت سهامی کارخانجات ایران حمل در حدود ۲۷۰ تن بذر چغندر از شعبه بذرگیری اردبیل رابه کارخانجات قندوابسته بمناقصه میگذارد ، شرایط مناقصه در قسمت نظارت بر شرکت های قند واقع در خیابان استخر موجود است .

پیشنهادات تاساعت ۹و نیم صبح روز سه‌شنبه بیستو هفتم خرداد ۱۳۴۸ قبول و ساعت «۱۰» صبح‌همان روز باز و رسیدگی خواهد شد . م‌الف ۲۵۱۱ ۱ـ۲ آ ـ ۱۷۷۶۴

از امشب در
سینما گلدیس
یوسف آباد ـ خیابان محمد رضاشاه تلفن ۶۲۸۷۱۳
جرج پپارد
و جین سبرگ درفیلم
Pendulum
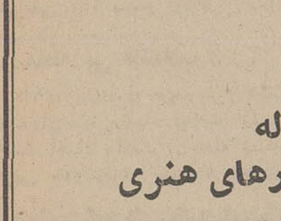
رنگی پندولوم
محصول کمپانی کلمبیا
شروع سئانسها ۲ـ ۳ر۴۵ـ ۵ر۳۰ـ ۷ر۳۰ بعدازظهر به زبان فارسی (۹ر۳۰ بزبان انگلیسی)

گروه فرهنگی هدف
دوره تابستانی دبستانهای هدف
شامل
۱ـ کلاسهای تابستانی
برای دانش آموزان شش تا دوازده ساله
تعلیم‌شنا، فارسی ،ریاضیات،زبان وکارهای هنری
۲ـ کلاسهای تقویتی
برای دانش آموزان دبستانی که احتیاج به تقویت دروس خود داشته باشند
۳ـ کلاسهای ویژه زبان انگلیسی
برای دانش آموزان از مبتدی تا پیش رفته
ازشنبه ۲۴ خرداد ماه تا چهار شنبه ۵ شهریورماه
در محل دبستانهای شماره ۳ و ۴ هدف
تجریش:خیابان پهلوی ـ امانیه ـ کوی مهناز تلفن ۸۵۰۱۶۸
نام نویسی همه روزه صبح تا ظهر در محل کلاسها و دردبستان‌های شماره۱ و ۲ هدف تهران خیابان سپه
آ ـ ۱۸۰۳۸

Atlas Copco
اطلس کوپکو سازنده انواع واقسام کمپرسورهای ثابت ومتحرك چکشها برفوزاتور سبك و سنگین ـ دژبرهای مختلف ـ پمپ ـ ابزارهای هوائی جهت صنایع ودستگاه‌های رنگ پاشی صنعتی و وابسته‌های خط هوای فشرده میباشد.
این شرکت همچنین مته های سر الماسی (کاربیت تونگستن) ساخت کارخانجات ساندویکن کودومانت ووسائل ویبراسیون‌زمین وبتون ساخت کارخانجات ویبرو ورکن را بفروش میرساند.
در زیر نمونه کمپرسورهای ثابت سری KE/KT که روی منبع نصب گردیده است با بدهی هوای از ۲۷۵ تا ۱۶۴۰ لیتر در دقیقه و از فشار ۷ تا ۱۴ آتمسفر و منتخبی ار دستگاههای رنگ پاش که جزئی از موجودی انبار این شرکت میباشد ارائه میگردد .
شرکت ایران وسوئد ـ قسمت اطلس‌کوپکو
خیابان سوم اسفند شماره ۲۹ تهران ـ تلفن ۹ـ۳۰۱۰۶۶
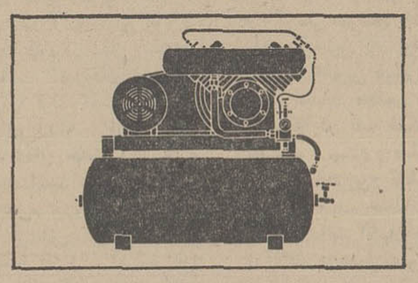
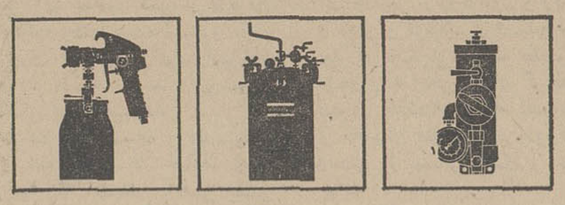

خیمه ایران

سازنده وواردکننده بهترین نوع چادرهای برزنتی خارجی‌وداخلی
چادرهای مهندسی ـ صحرائی ـ کارگری ـ ییلاقی ـ کنار دریا ـ چترسایبان ـ انواع آلاچیق ـ روپوش کامیون وهمچنین چادر های بزرك برای سالنهای نمایش و برگزاری جشن خیمه ایران ـ میدان سپه ـ اول امیر کبیر پاساژ ۲۰ تلفنهای ۳۰۴۵۶۳ و ۳۰۴۸۹۶
آ ـ ۱۸۰۷۲

گروه فرهنگی خوارزمی
برای کلاسهای دوره اول و دوره‌دوم متوسطه شبانه که از روز بیستم‌خردادماه ۴۸ شروع میشود ثبت نام مینماید .
داوطلبان جهت ثبت نام بادر دست داشتن ۲ قطعه عکس بواحد های زیر مراجعه فرمایند .
۱ـ گروه‌فرهنگی‌خوارزمی شماره۱ خیابان شاهرضا روبروی دانشگاه بیست متری دوم نبش‌خیابان‌سزاوار تلفن۴۳۱۸۰
۲ـ گروه فرهنگی خوارزمی شماره۲ خیابان شاه‌آباداول‌بهارستان تلفن۳۳۸۶۳۳
۳ـ گروه فرهنگی خوارزمی ضمیمه شماره۱ خیابان پهلوی روبروی بانك تهران تلفن ۴۷۴۰۹
۴ـ گروه فرهنگی خوارزمی شماره۳ خیابان تهران‌نو ایستگاه منصورآباد خیابان ششم بهمن تلفن ۷۹۰۰۷۶
۵ـ گروه‌فرهنگی‌خوارزمی شمیران‌خیابان پهلوی نرسیده به پل تجریش‌تلفن۸۳۴۲۹
بعلت اضافه بودن ساعات دروس و محدود بودن مدت‌کلیه کلاسها دریك ترم همه روزه از ساعت۳۰ر۵ بعدازظهرخواهد بود . آ ـ ۱۷۹۰۰

درجلسهٔ هیئت مشورتی روزنامه‌اطلاعات دربندرپهلوی که باحضورفرماندار تشکیل گردید، گفته‌شد :

۵هزار توتونکاردربندر پهلوی بلاتکلیفند...

صید ماهی ، باید با درنظرگرفتن شرائط عادلانه‌ای آزاد شود تا بیکاری باین‌حد گریبانگیر صیادان نشود

ساعت شش بعداز ظهردوز شنبه گذشته، نهمین جلسه هیئت مشورتی روزنامه‌اطلاعات در بندرپهلوی بریاست آقای فرخ‌نیا و با حضور آقای مجتهدی فرماندار این شهرستان در محل دفتر نمایندگی اطلاعات تشکیل شد. ابتداء آقای فرخ‌نیارئیس هیئت مشورتی از حضور آقای فرماندار در جلسه تشکرکرد وسپس اعضای هیئت‌پیرامون مسایل مختلف شهری به‌بحث و تبادل‌نظر پرداختند. تفصیل مذاکرات جلسه اخیرا طبق گزارش منشی هیئت‌مشورتی وخبرنگار اطلاعات دربندر ـ پهلوی بدینقرار است .

آقای فرخ‌نیا رئیس هیئت مشورتی ضمن سخنان خود اظهار داشت : بسیار خوشحالیم که آقای مجتهدی فرماندار محترم شهرستان بندر ـ پهلوی، همیشه در میان‌مردم‌هستند وحضور در هراجتماعی را باکمال میل ورغبت می‌پذیرند. قبلاباجازه همکاران محترم از قول قاطبه‌مردم شهر از اعمال خصمانه و جابرانه دولت عراق نسبت به ایرانیان‌مقیم عراق وزوار ایرانی ابراز تنفر و انزجار میکنم واز آقای فرماندار تقاضا مینمایم مراتب‌جانبازی‌اهالی شهرستان بندر پهلوی را برای چندمین بار بشرفعرض شاهنشاه آریامهر برسانند .

● مشکل توتونکاران

ناطق سپس رشته سخن راتغییر داد وچنین گفت: همانطور که‌آقایان مستحضرند، اهالی بندر پهلوی از لحاظ معیشت وضع‌ناراحت کننده‌ای دارند. دراین شهر که روزی و روزگاری مرکز فعالیتهای اقتصادی وتحرک وجنب وجوش بوده، حالیه برای مردم آن «کار» نیست! در امور شهرسازی بعلت ضعف مالی مردم و شهرداری وقفه حاصل شده واز نظر کار و کارفرمائی نیزوضع بدتر از آنست که‌بتوان گفت یا نوشت. در جلسات قبلی گفتیم که اداره دخانیات بذرنامقاوم‌ونامرغوب ترابوزان را بکشاورزان تحمیل کرده ودرحال حاضر عده‌ای از کشاورزان از دریافت بذرترابوزان خودداری کرده‌اند ونزدیک‌است که پنج‌هزار توتونکار از هستی‌ساقط شوند. آنعده نیزکه‌از بذرترابوزان استفاده کرده‌اند محصولی بدست نخواهند آورد جز یک مشت‌توتون پلاسیده و آفت‌زده. دولت باید برای ایجاد کار و بهبود وضع اقتصاد عمومی فکر اساسی بکندو مردم را هرچه زودتر از ناراحتی‌و نگرانی خلاص نماید . امیدواریم آقای فرماندار که نماینده شخص شخیص شاهنشاه آریامهرمیباشند، عرایض مارا بسمع اولیای امور برسانند ...

● محله بی فاضلاب

آقای ببری دومین‌سخنران‌هیئت مشورتی ضمن تایید بیانات رئیس هیئت اظهار داشت : محله شمال غربی بندرپهلوی بطورکلی‌مجرای فاضل‌آب نداردو ساکنان‌این‌محله فوق‌العاده ناراحت هستند. بااینکه شهرداری وعده داده است مشکل اهالی محله شمال غربی شهر را بطریقی حل کند، معذالك‌تابحال در اینمورد فکری نشده است. جا دارد فرماندار محترم بندر پهلوی بنحوی این معضل را حل کنند .

آقای فرخ‌نیا نیز اظهارات‌آقای ببری را تصدیق کرد وگفت :به نظر من شهرداری باید قبل از ایجاد هرساختمانی، بفکر ایجاد مجرای فاضلاب آن باشد نه‌اینکه بیاید فی‌المثل حمام یا ساختمان دیگری بسازد که بکلی مجرای فاضلاب نداشته باشد .

● بیانات فرماندار

در این هنگام آقای مجتهدی فرماندار بندر پهلوی اظهارداشت: آقای فرخ‌نیا در شروع کار جلسه هیئت مشورتی، از حضور من در جلسه امروز تشکر کردند که مرا ناراحت کرد. ناراحت از این‌جهت که حضور وشرکت دراین جلسه باصفا ووزین وظیفه من است و یکی از منویات مقدس شاهنشاه آریامهر نیز همین است که اگر کار مردم بدست مردم انجام شود نتیجه مطلوبتری حاصل می‌گردد. همه آقایان میدانند که شاهنشاه آریامهر به گیلان و گیلانیان شریف ونجیب ومیهن‌پرست توجه خاصی دارند وهمیشه نسبت‌بتامین رفاه حال ساکنان این خطه‌سرسبز اوامر موکد صادر میفرمایند. من بخوبی میدانم که هیئتهای مشورتی اطلاعات تاچه حد مورد توجه دولت است وآقای نخست‌وزیر برای رسیدگی بمذاکرات جلسات این هیئتها، یکی از ماموران صادق و خدمتگزار نخست وزیری را تعیین کرده‌اند. آقای فرماندار آنگاه به اظهارات ناطقین جلسه اشاره کرد وگفت: من تصدیق میکنم که در شهر بندر پهلوی نقائصی‌وجوددارد ولی باید توجه داشت که‌رفع‌حوائج ومشکلات بخصوص در این عصر انقلابی وتحول به صبر وشکیبائی احتیاج دارد ودولت میتواند در حد امکانات موجود اقدام نماید.راجع به اظهار نفرت وانزجار آقایان و کلیه طبقات بندر پهلوی نسبت به اعمال خصمانه دولت عراق درباره هموطنان ما بی‌نهایت سپاسگزارم. بطوریکه اطلاع دارید همین امروز هم روحانیون وعلمای بندر پهلوی دراینمورد اقداماتی کرده‌اندوالبته این ابراز احساسات یك امر ملی‌و میهنی است ودر سراسر کشور بصورت یك رستاخیز درآمده است ...

درباره نبودن کار باید توضیح بدهم ما از تعدادبیکاران‌بندرپهلوی آماری تهیه کرده‌ایم که نشان میدهد تعداد بیکاران آنقدرهم‌زیاد نیست. عده‌ای از صیادان بیکاردر شیلات‌بکار گمارده شدند ودرحال حاضر اکثر بیکاران دیپلمه ها هستند که فقط کار پشت میز میخواهند که آنهم متاسفانه در شرایط فعلی مقدور نیستو قطعا بتدریج آنها هم سرکار خواهند رفت. برای انجام سایر خواستهای هیئت مشورتی ظرف همین هفته جلساتی باحضور مسئولان مربوطه تشکیل میدهیم وانشاءاله نظر آقایان که نظر طبقات‌مختلف‌مردم است تامین خواهد شد .

آقای فرماندار افزود:جلوگیری از صید ماهی نیز یکی از عوامل بیکاری در بندر پهلوی میباشد که چون امر قانونی‌میباشدفعلاچاره‌ای نیست. در مورد وضع بهداری و بیمارستان که در جلسه قبل‌هیئت مطرح شده بود باید عرض کنم گرچه وضع بهداری و بیمارستان این شهر ایده‌آل نیست ولی در صورتی که بازدیدی بفرمائید خواهید دید که اخیرا اقدامات‌موثر وچشمگیری صورت گرفته است . کادر پزشکی بیمارستان بخصوص ازنظر جراح تکمیل شد ودر حال حاضر درتمام ساعات شبانه‌روز در بیمارستان پزشك کشیك وجود دارد. راجع بوضع توتونکاران و ابریشم کاران مکاتباتی با مقامات مرکز به عمل آمده است و منتظر نتیجه هستیم که بمحض وصول اعلام خواهد شد .

● صحبت سر بودجه‌است

آقای فرخ‌نیا دراین هنگام‌اظهار داشت : آقای فرماندار در مورد وضع بهداری و بیمارستان مطالبی بیان داشتند که لازم میدانم‌یادآور شوم صحبتی که ما در جلسات پیش کرده‌ایم برسر بودجه بوده است. ماگفتیم که بودجه‌بیمارستان نسبت بسالهای قبل‌هیچ فرقی‌نکرده است در حالیکه احتیاجات اهالی‌و مراجعه کنندگان بیش ازاین‌است. باید بودجه بیمارستان همآهنگ‌با تغییر وضع امور درمانی باشد بخصوص که بیمارستان‌بندرپهلوی محل مراجعه چهارصد هزار نفر ازاهالی گیلانست .

● ۶ میلیون تومان بدهی

آقای ببری عضو هیئت‌مشورتی بار دیگر رشته سخن را بدست گرفت واظهار داشت: بالغ‌ودودرصد عواید گمرکی،وضع مالی‌شهرداری بندرپهلوی اسفناك شده و معلوم نیست مسئولین‌امور برای تامین‌کسر بودجه‌شهرداری‌چه‌فکری کرده‌اند؟ ضمنا مشکل دیگری که باعث ناراحتی مردم بندر پهلوی شده ، جلوگیری از کارهای ساختمانی بوسیله شهرداری است که باید دراینمورد نیز فکری شود. آقای فرماندار در پاسخ اظهار داشت : نظر شمادرباره ضعف‌مالی‌شهرداری بندر پهلوی صحیح است و باید بعرض برسانم شهرداری این شهرستان در حدود شش میلیون تومان مقروض است . ضمنا برای جلوگیری از رکود کارهای ساختمانی، قرار است نقشه جامع شهر را بفرستند. بماوعده داده بودند که فاز دوم نقشه جامع‌شهر تاآخر اردیبهشت ماه ارسال گردد لیکن متاسفانه باین وعده عمل نکرده‌اند .

● خرابه‌های مدائن

آقای کی‌نژاد عضودیگر هیئت مشورتی اظهار داشت: قطعا آقای فرماندار مطلع هستند قسمتی از ساختمانهای خیابان ناصر خسرو بمنظور تعریض خراب شده‌بطوری که منظره زنندای دارد و بشکل خرابه‌های مدائن درآمده است . دراینمورد تکلیف چیست ؟

آقای فرماندار گفت: شهرداری دراینمورد باتهران مکاتباتی بعمل آورده وفکر میکنم در آینده‌ای خیلی زود کار تعریض خیابان‌عملی شود .

آقای کی‌نژاد ادامه داد: اداره بهداشت به کسبه این شهرفشار آورده و دستوراتی داده که خارج ازحد توانائی آنهاست. مثلا یك جگر فروش آنقدر توانائی مالی ندارد که در آن واحد مغازه‌اش‌را هم لوله‌کشی کند ، هم موزائیك کاری وهم دستشوئی وحمام‌وتوالت بسازد وخیلی چیزهای دیگر که‌طی چندین ماده و تبصره قیدگردیده است .

جادارد اداره بهداشت با توجه‌به امکانات کسبه دستورات خود را صادر نماید واز آنها بخواهدبتدریج وضع مغازه‌های خود را بهتر کنند.

آقای فرماندار گفتند: اتفاقا همین هفته در اینمورد جلسه‌ای تشکیل خواهیم داد ودر آن‌جلسه از تذکرات بجای شما استفاده خواهیم کرد .

● تنها راه علاج

آقای مهندس جواهر دشتی آخرین سخنران جلسه هیئت مشورتی خطاب به آقای فرماندار اظهار داشت: بنظر من تنها راه نجات مردم بندر پهلوی از چنگال بیکاری ورکود اقتصادی ، آزاد ساختن صید ماهی است وبس.البته همه‌ما باصید بی‌رویه مخالفیم ولی مسئولین امور باید فکری بکنند که صیادان بندر پهلوی بتوانند تحت شرایطی معین بکار صید ماهی بپردازند وزندگی خود رااز این طریق نجات بدهند .

آقای فرماندار... ما از شما استدعا داریم بمسئولین‌امور بنویسید که بیکاری و رکود اقتصادی در بندر پهلوی زیاد است واگر صید ماهی آزاد نباشد، اکثریت مردم‌از هستی ساقط خواهند شد .

چه دلیلی دارد که در آستارا صید ماهی آزاد باشد ولی برای صیادان بندرپهلوی که‌وضع معیشتی آنان بمراتب بدتر از مردم‌آستارا است بکلی قدغن وممنوع؟

آقای جواهر دشتی افزود : در حال حاضر صدها تن برنج‌از سال گذشته روی دست فروشندگان مانده ودراین فصل که معمولا باید نرخ برنج گرانتر باشد، متاسفانه بهای برنج چمپا از کیلوئی‌پانزده ریال به‌یازده ریال کاهش یافته است. بدیهی است بااین شرایط فروشندگان برنج از هستی ساقط خواهند شد وجا دارد دولت برای رفع نگرانی برنجکاران فکری بکند. بدنیست‌بدانید که‌دستگاهها درسایر استانها بکشاورزان وام ـ های طویل‌المدت میدهند و حتی چغندر کاران خراسان، نکاشته بولش را گرفته‌اند در صورتی که بکشاورزان بندر پهلوی دیناری‌وام نمیدهند وکسی هم نیست باین تبعیض رسیدگی کند . جلسه هیئت مشورتی مقارن ساعت۸ بعد ازظهر خاتمه یافت .

اخبار شهرستانها

پرداخت‌وام بکشاورزان سیلزده آذربایجان ادامه دارد ...

بکشاورزان ٤ شهر ، ۳۷ میلیون ریال‌وام پرداخت شد

بمنظور کمك بکشاورزان مناطق سیلزده آذربایجان شرقی ازطرف سازمان تعاونی‌روستائی استان‌مبلغ ده میلیون ریال بعنوان وام به کشاورزان آسیب‌دیده این استان پرداخت گردید .

ضمنا بانك کشاورزی تبریز طی هفته گذشته برای یکصد وبیست ودونفر از کشاورزان روستا های «آقبلاغ» و «غولقاسم» مبلغ یك میلیون‌وچهارصدوپنجاه هزار ریال وام پرداخت کرده است .

خبرنگار ما در تبریز گزارش داد: همچنین یکصد و بیست‌ویك نفر از کشاورزان قریه«لکلر»مراغه مبلغ دو میلیون وپانصد ونودوهشت هزار ریال از بانك کشاورزی این شهر وام دریافت داشتند .

این وامها جهت‌ترمیم‌خرابیهای ناشی از جریان‌سیل‌اخیرآذربایجان وبرای تهیه بذر وکودهای شیمیائی بمصرف خواهد رسید .

● در رضائیه

اداره کل اصلاحات ارضی و تعاون روستائی آذربایجان غربی بمنظور کمك بکشاورزان آسیب‌دیده عضوشرکتهای‌تعاونی‌روستائی این استان مبلغ سی‌وهفت میلیون ونهصد هزار ریال در اختیاریکصد و شش شرکت تعاونی روستائی روستا های رضائیه ، مهاباد ، میاندوآب ونقده قرار داد .

گزارش خبرنگار ما در رضائیه حاکیست : این وامها وسیله سرپرستان شرکت های تعاونی روستائی حوزه های مذکور بین کشاورزان عضو توزیع گردید .

دانشجویان آموزشگاه عالی جنگل

از جنگلها و مراتع غرب کشور بازدید کردند

بیست و پنج‌تن از دانشجویان آموزشگاه عالی‌جنگل ومرتع‌به سرپرستی آقای ایرانفر بمنظور بازدید از فعالیتهای مربوط به منابع‌طبیعی وجنگلهای غرب کشور وارد کرمانشاه گردیدند . این عده پس ازبازدیدمناطق جنگلی و مراتع مربوط به‌اداره کل منابع طبیعی ناحیه ۵ رهسپار فرمانداریکل ایلام و پشتکوه شدند.

خبرنگار ما در کرمانشاه گزارش داد: دانشجویان مذکور پس‌ازبازدید مناطق جنگلی و منابع طبیعی‌این منطقه بکرمانشاه مراجعت نمودند. این‌عده جهت بازدید از مناطق جنگلی و مراتع کردستان به‌سنندج‌عزیمت‌خواهند کرد.

وزیر خارجه آمریکا ، شیفته ذوق هنرمندان اصفهانی شد

ویلیام‌راجرز، وزیرامور خارجه آمریکا که‌برای‌شرکت در جلسات شورای وزیران سازمان پیمان مرکزی بایران آمده بود باتفاق همراهان از آثار باستانی و هنرهای دستی اصفهان دیدن کرد و شیفتهٔ ذوق وابتکار ، صنعتکاران و هنرمندان محلی اصفهان‌شد .

عکس هنگامی گرفته شده است که راجرز وهمراهان باعلاقمندی کامل از یك کارگاه قالیبافی دراصفهان دیدن میکنند .

صدور یك میلیون کیلو خشکبار

ظرف اردیبهشت ماه گذشته در حدود یك میلیون‌وهشتصد هزار کیلو خشکبار بارزش تقریبی چهل‌وچهار میلیون ریال ازطریق آذربایجان غربی بکشور های خارج صادر شده است .

خبرنگار ما در رضائیه گزارش داد : این مقدار خشکبار با نظارت اداره کل استاندارد آذربایجان غربی در کارخانه های خشکبار استان بسته‌بندی شده بود .

امتحان داوطلبان استخدام

خبرنگار مادر اصفهان گزارش‌داد: امتحان ورودی داوطلبان استخدام در دادگستری اصفهان با نظارت آقای گویا رئیس اداره کل دادگستری‌استان در سالن سازمان جوانان جمعیت شیرو خورشید سرخ‌اصفهان برگزار گردید.

کرم «آگروتیس» در مزارع پنبه

پنبه‌کاران در مبارزه با این آفت راهنمائی شدند

بمنظور آشنائی کشاورزان‌وپنبه کاران«گالیکش»مازندران بانحوه مبارزه با آفت کرم «آگروتیس» پنبه که اخیرا مزارع پنبه این منطقه را مورد تهدید قرار داده‌است.

جلسه‌ای با حضور آقایان هوشنك مقدم‌سپاهی ترویج وآبادانی و داود اصلانی مروج کشاورزی گالیکش تشکیل گردید.

بنابگزارش خبرنگار ما در گالیکش : در این جلسه پنبه‌کاران گالیکش بچگونگی مبارزه با آفت مزبور آشنا شدند.

گرانی نفت

بقرار اطلاع مدتی است عاملین فروش نفت از « طسوج » بهاء هرحلب نفت را ۲۲ ریال افزایش داده‌اند و این امر موجب ناراحتی‌مردم شده‌است باتوجه باینموضوع که اکنون عواملی نظیر انسداد جاده‌ها و غیره برای افزایش اضطراری قیمت نفت وجود ندارد ، بهتر است مسئولین امر در اینمورد بذل توجه نمایند و در مورد کاهش بهای نفت اقدام کنند.

پیشگیری از کزاز

بمنظور مایه کوبی درجه داران و افراد مرکز تویخانه و پادگان اصفهان سه اکیپ مجهز از طرف اداره کل بهداری استان به «فرح‌آباد» اصفهان اعزام گردیدند.

خبرنگار ما در اصفهان گزارش‌داد: تاکنون نیمصد نفر از درجه‌داران‌وافراد مراکز مذکور علیه بیماری کزاز مایه کوبی شده‌اند.

زندان و جریمه ، برای شکارچیان‌متخلف

بمنظور حمایت و تکثیر شکار که یکی از منابع طبیعی کشور بشمار میرود، مقررات خاصی اجرا میشود که بموجب آن اشخاصی که در فصول غیرمجاز مبادرت به شکار نمایند ویا حیوانات زنده قابل شکار را حمل ویا به معرض فروش گذارند، تحت تعقیب قرار گرفته وبرابر ماده ۹ قانون‌شکار به‌حبس تادیبی از یازده روز الی یکماه پرداخت جریمه نقدی از یکهزار الی پنجهزار ریال محکوم خواهند شد .

مطالب بالا قسمتی از مفاد اطلاعیه اداره کل شکاربانی‌ونظارت برصید استان سیستان وبلوچستان است که اخیرا در این‌استان‌انتشار یافته، مسئولین شکاربانی در این اطلاعیه یادآور شده‌اند . کسانی که بدون داشتن پروانه اقدام‌بشکار نمایند برابر ماده ۱۱ مقررات مربوط به‌شکار به یازده روز الی دوماه زندان وپرداخت جریمه نقدی معادل یکهزار الی ده هزار ریال محکوم میگردند، درپایان اعلامیه، اداره کل شکاربانی استان‌ازاهالی خواسته است که درمورد اجرای مقررات شکار با مامورین اداره شکابانی همکاری کنند .

نمایندگان اطلاعات درخدمت مردم

اگر جادهٔ آسفالته بسازند ...

کشاورزان «بناور» مازندران در کار زراعت کوشش خستگی‌ناپذیری دارند اما تنها چیزیکه تلاش آنها را باشکست روبرو میسازد نبودن‌جاده اتومبیلرو بشهرستانهای اطراف می‌باشد .زیرا بعلت نبودن چنین جاده‌ای محصولات کشاورزی بقیمت بسیار نازل بفروش میرود وازاینراه خساراتی متحمل کشاورزان این‌منطقه میگردد .

مطلب‌بالا را عده‌ای از اهالی «بناور» مازندران ضمن مراجعه بدفتر نمایندگی روزنامه اطلاعات عنوان کردند .

این عده افزودند تاکنون در مورد احداث جاده بین بندرشاه‌وبناور بکرات از مسئولین مربوطه تقاضا کرده‌ایم ولی متاسفانه هنوز که هنوز است‌دراین باره اقدامی صورت نگرفته است . ودرجواب ما فقط میگویند: «جاده سازی در برنامه چهارم عمرانی کشور منظور گردیده است».

بهار وخون وافیون

نوشته احمد احرار

امیرخان با همه صلابتش نمیتوانست‌خود را از تاثیر عشقی که سالها در سینه‌اش مکان گرفته و تا اعماق قلبش ریشه دوانیده‌بود خلاص کند. باوجود آنکه بعد از آخرین دیدار ، رابطه‌ی با پریخان‌خانم قطع شده و تصمیم گرفته بود برای همیشه پریخان خانم و خاطره و عشق او را بفراموشی بسپارد ، باوجود آنکه پریخان خانم او را تحقیر کرده و از خود رانده بود ، اگرن که محبوب‌را

ـ۳۶۸ـ

با همه جفاکاری و نا سپاسی‌اش در خطر میدید حس میکرد تمام وجودش بتلاطم درآمده است و آرزو دارد خود را به‌آب و آتش زده هر خطری را بجان بخرد تا خطر را از شاهزاده خانم زیبا و بیوفا دور کند .

امیرخان اندکی در مقابل این احساس مقاومت بخرج داد اما رفته رفته دریافت که خود را گول میزندو تا کاری برای پریخان خانم انجام ندهد آرام نخواهد گرفت . ازینرو در صدد جستجو وتحقیق بیشتری برآمد اما علیرغم کنکاش او، چنین بنظر میرسید که دردهان خدمه‌و نوکران پریخان خانم سرب گداخته ریخته‌اند . توضیحات آنها مبهم بود و آشکارا سعی میکردند از مقابل سردار ترکمان بگریزند . امیرخان نومیدانه خانه پریخان‌خانم را ترك گفت وبه‌عالی‌قاپو شتافت . برای آنکه کاری بکند لازم بود بداند پریخان خانم کجاست و بر سر او چه آمده است . ولی درعالی‌قاپو ،در ایوان چهل‌ستون ودرجمع‌اکابر ورجال و امرای قزلباش نیز سر نخی را که میجست پیدا نکرد . آشکار بود که در بین آن جماعت کسی از ماجرای پریخان خانم‌چیزی نشنیده است و بمیان کشیدن چنان صحبتی از طرف امیرخان نیز علاوه بر آنکه ناپسند و بی معنی بود ، کمکی بوی نمیکرد.

امیرخان ،دژم و افسرده و اندیشناك، بگوشه‌ای پناه برده و با خیالات خود سرگرم بود که ایشیك آقاسی باشی حاضران را بتالار بزرك بارعام دعوت‌کرد و چیزی نگذشت که شاه درمعیت‌اعتماد‌الدوله و صدراعظم‌خویش بتالار واردشده بر کرسی مرصع جلوس کرد .

این نخستین بار بود که پادشاه‌جدیدبر پایتخت جلوس میکرد و بزرگان‌مملکت را بار میداد .مجلس ، با سخنانی ازطرف شاه که در باب شکرگزاری از عنایات خداوند و سلام و صلواة بر پیامبر اسلام و ائمه طاهرین‌و تجلیل شیخ‌صفی‌وسلاله او و نیز وعده حفظ دین واعتلای مملکت وبسط عدالت اظهار میشد گشایش یافت و آنگاه برسبیل‌معهودصدراعظم و بدنبال وی جماعتی از روحانیون و ریش سفیدان و معمرین قزلباش و قصیده سرایان‌یکی بعد از دیگری تهنیت جلوس گفتند و اشعار و مدایحی قرائت کردند و پاسی‌از نیمروز گذشته شاه به اندرون بازگشت و حاضران متفرق‌شدند بدون‌آنکه حرفی وبحثی از مسائل جدی و جاری بمیان بیاید .

در خلال این مدت امیرخان با تمام حواس خود شاه و اطرافیان او را زیر نظر داشت و میکوشید بلکه از سخنان و حرکات آنهانکته‌ای کشف کند وراهی به کشف مجهول خویش‌ببرد، اما کمترین نتیجه‌ای عایدش نشد. بطوریکه کم‌کم خود او نیز دچار تردید شده بود وباخود میگفت شاید اصولا اتفاقی نیفتاده و فی‌الواقع پریخان خانم شب رادرحرمخانه شاهی بسر آورده‌باشد . بدینجهت در بازگشت ازدولتخانه مجددابخانه پریخان خانم سر کشید و اوضاع را بهمانگونه دید .شاهزاده خانم در خانه نبود واز قیافه اهل منزل استنباط میشد که چیزی را پنهان میکنند .

امیر خان یقین حاصل کرد که‌حادثه‌یی روی داده است و به ملازمان‌و نوکران منزل پریخان خانم سپرده‌اند زبان خود را نگهدارند . وقتی بخانه رسید میهمان ناخوانده‌ای را در انتظار خود یافت .او زن جوانی بود از ندیمه های‌پریخان‌خانم که بطور ناشناس خودرا بخانه‌امیرخان رسانیده بود و با ملاقات این زن اوضاع تا حدی برای سردارترکمان روشن شد.

زن جوان برای امیرخان توضیح داد که پریخان خانم را شبانه ربوده و بنقطه مجهولی منتقل ساخته‌اند و تا جائی که میداند این ماجری باشاره‌ودستورشخص شاه صورت گرفته است کماآنکه از طرف شاه به اهل منزل شاهزاده خانم دستور داده‌اند گم شدن بانوی خود را مکتوم داشته کلمه‌ای از این بابت بر ـ زبان نیاورند.

معلومات زن جوان ازین حد تجاوز نمیکرد و میگفت برای خدمت به بانوی خود راه دیگری بنظرش نرسیده است جز آنکه خود رابمنزل امیرخان‌رسانیده او را از ماجری مطلع سازد . امیر خان تشکری کردو زن جوان را روانه‌ساخت و دست بکار شد .

از : نوشیروان کیهانی‌زاده

سودان

بعدازسومین کودتا، چه راهی درپیش خواهد گرفت

سودان ازعهد کامبوزیا تا امروز، همواره «محل اختلاف» قدرتهای بزرگ بوده است

سودان صاحب نیل و کلید افریقا است

ابوبکر عوض‌اله — احمد محمد محجوب — مارشال عبود — اسمعیل الازهری

کشور یک میلیون میلی سودان در این هفته با سومین کودتای تاریخ ۱۴ ساله پس از استقلال خود روبرو شد و تغییر رژیم داد.

این حادثه بیش از آن مهم است که تاکنون منعکس شده است. راز این اهمیت در موقع جغرافیائی و طرز فکر مردم سودان نهفته است.

سودان میان مصر، اتیوپی (حبشه)، اوگاندا، کنگو، چاد، لیبی، آفریقای مرکزی (مستعمرات سابق فرانسه)، کنیا ودریای سرخ محدوداست، بهاین ترتیب کلید افریقا بشمار میرود و میتواند در اوضاع ممالک افریقای شمالی، مرکزی و شرقی اعمال نفوذ کند. تغییرات و سیر حوادث سودان در ممالک افریقائی سخت موثر است.

سودان با ۱۴ میلیون جمعیت خود، یکی از ممالک حوزه دریای سرخ است واز بندر جده در عربستان سعودی تا راس‌ابو در سودان راه چندانی نیست و مقابل هم قرار گرفته‌اند. باتوجه به اینکه مردم سودان عموما مسلمان هستند و زبان رسمی این کشورعربی است، تغییرات این کشور دراوضاع جهان عرب نیز بی‌تاثیر نیست، به خصوص که سودان از آغاز تشکیل اسرائیل با آن مخالفت کرده وفعالانه در جنگهای منظم وغیرمنظم علیه این کشور شرکت نموده است، حتی حزب کمونیست سودان علی‌رغم احزاب کمونیست سایر ممالک‌عربی روش خصمانه‌ای نسبت به اسرائیل دارد. بعد از جنگ ژوئن ۱۹۶۷، بردعوت سران سودان بود که کنفرانس سران عرب در خارطوم تشکیل شد و درآن تصمیم گرفته شد که ممالک نفتخیز عربی به ممالک جنگ زده کمک مالی کنند واعراب با اسرائیل مذاکره نکنند.

تمدن سودان به قدمت تمدن مصر است، سودان در قدیم «نوبی» نامیده میشد. جغرافیدانها معمولا مصر را هدیه‌نیل، ولی سودان را صاحب نیل گویند، زیراهم نیل آبی (ازرق) وهم نیل سفید (ابیض) در سودان جاری هستند و پس از عبور از چند آبشار طبیعی، از ناحیه اسوان وارد مصر میشوند. سودان‌اگربخواهد، میتواند باایجاد سد مسیر نیل را تغییر دهدو مصر را بصورت دشت‌سوزانی درآورد. از همین رو است که مصر از آغاز تاریخ خود همواره کوشیده است تا سودان را دراختیار داشته‌باشد. سودان یک‌بار توسط آهموزیس پادشاه‌مصر تصرف شد و کامبوزیا پادشاه‌ایران پس از تصرف مصر، به نوبی (سودان) هم لشگر روانه کرد. اسکندرمقدونی نیز در فکر تصرف نوبی بود که درگذشت.

امپراطوران روم که مصر را دراختیار داشتند از سودان چشم برنمی‌داشتند وقشون هانیبال قهرمان کارتاژ را، پیاده نظام پرطاقت سودان تشکیل می‌داد.

در دوران اسلامی نیز روی‌سودان حساب بسیار میشد. محمد علی‌پاشاو اسمعیل پاشا حکام مصر به‌سودان سخت نظرداشتند، بخصوص بعدازاینکه کانال سوئز در دوران اسمعیل پاشا (۱۸۵۹ -۱۸۶۹) ساخته شد، او تصمیم به‌الحاق قطعی سودان‌به مصر گرفت که دولت انگلستان بدرفتاری توفیق‌پاشا حاکم بعدی مصر را نسبت‌به‌اروپائیان مقیم قاهره بهانه کرد و به مصرقشون کشید، فرانسه که چنین دید برای اینکه از این نمد کلاهی بردو به مصر علیا و شمال‌سودان لشکر کشید.

ولی نیروهای انگلیسی پیشدستی کرده بودند و در سال ۱۸۹۸ خارطوم‌پایتخت سودان را متصرف شده بودند.

فرانسه که چنین دید باانگلستان قراردادی بست که بموجب آن، نه انگلستان در اوضاع ممالک افریقای شمالی مداخله کند و نه فرانسه در اوضاع مصر و سودان که عملا توسط انگلستان تصرف شده بودند.

توافق فرانسه و انگلستان باعث سد پیشرفت انگلستان درافریقای مرکزی و استوائی شد، لذا به بسط نفوذ خود در افریقای شرقی پرداخت.

از اشغال خارطوم چند ماهی نگذشته بود که طغیان هائی در سودان پدید آمد. یکی از این قیامها جنبه مذهبی داشت و مردی سودانی تصمیم گرفت دین اسلام رابه سادگی اولیه باز گرداند. این شخص خود را مهدی و فرستاده خدا خواند تبلیغات او موثر واقع گشت و هوا داران او که «درویش» نامیده میشدند به خارطوم حمله کردند و پادگان انگلیسی آنجا را قتل عام کردند و سراسر سودان را بزیر نگین خود درآوردند.

دراویش بعدا توسط لردکیچنر سردار انگلیسی که مامورسرکوبی آنها شده بود مغلوب شدند و سودان به تصرف انگلستان درآمد و کیچنر حکمران این سرزمین گردید.

طغیان‌بعدی که توسط تجاربرده دامن زده میشد سرکوب گردید. تجار برده پس از تصرف خارطوم از طرف قشون انگلستان، از آن بیم داشتند که سلطه انگلستان‌بر سودان مانع ادامه کار آنها شود. این تجار، برده های‌افریقائی را از بنادر سودان در دریای سرخ‌بخارج مخصوصا ممالک عربی صادر می - کردند.

کیچنر در دوران حکومت خود، در سودان راه آهن کشید و با حفر کانالهای متعدد آبهای نیل‌را مهار کرد و مزارع پنبه وسیعی در سودان بوجود آورد، بطوری که این کشور در حال حاضر هرسال از محل صدور پنبه یکصد میلیون دلار عائدی‌ارزی دارد. وی‌شهر ام درمان درساحل چپ‌نیل مقابل خارطوم را وسعت داد.

در دوران جنگ دوم جهانی، سودان اهمیت خود را نشان داد، زیرا ایتالیا (متفق آلمان) که‌اتیوپی (همسایه سودان) را تصرف کرده بود، سودان را تهدید می‌نمود، به این سبب‌انگلستان نیروی قابل ملاحظه‌ای به سودان فرستادوهمین نیرو ها بعدا به بقیه نیرو های انگلیسی تحت فرمان مارشال مونتگمری کمک کردند و ایتالیا و آلمان را از افریقا بیرون راندند تصمیم هیتلر از قشون کشی به افریقا، پس از اتحاد نظامی آن کشور با ژاپن اتخاذ شدو قرار بود نیرو های آلمان پس ازتصرف افریقاو کشور های عربی‌در بصره‌به سربازان ژاپنی که در شرق آسیا سرعت ممالک رایکی پس‌ازدیگری تصرف می کردند برسند.

مصریها که بعدا از انگلستان استقلال خود را پس گرفته بودند، پس از جنگ دوم جهانی بار دیگر بفکر الحاق سودان به مصرافتادند که انگلستان پیشدستی کرد وضمن برگزاری یک رفراندوم در سودان، در سال ۱۹۵۶ به این کشور استقلال داد.

سودان در دوران کوتاه استقلال خو دباوجود اختلافات دائمی که‌میان احزاب سیاسی این کشور بود، معذلک موفق به ساختن سد«سنار» وایجاد چند کارخانه نساجی شد. سودان یکی از کشورهای معدود فریقائی است که از تعادل تجاری برخوردار است.

در این ۱۴ سال یک‌بار سودان کوشید با عربستان سعودی واتیوپی پیمان‌نظامی منعقد کند.

سودان پس از استقلال مورد توجه شوروی‌قرار گرفت ورهبران شوروی که اهمیت مطلق و اساسی سودان را درک کرده بودند مبارزه ماهرانه‌ای برای نفوذدر این کشور آغاز کردند وبه‌همین جهت بود که گفته می شد سودان کشوری است که در آنجا سرنوشت‌مبارزه کمونیسم در افریقا تعیین خواهد شدو شاید هنوز این مطلب بقوت خود باقی مانده باشد.

شوروی تلاش خودرا به منظور نفوذ در سودان، از طریق اقتصادی آغازکرد وبه خرید پنبه سودان پرداخت آخرین قرارداد شوروی و سودان‌فروش‌انواع اسلحه از جانب‌شوروی‌بسودان بودکه‌در نتیجه مسافرتهای پی در پی فرماندهان ارتش سودان به شوروی تحقق یافت.

سودان در سال ۱۳۳۷ دستخوش کودتای مارشال ابراهیم‌عبود شدو حکومتی که او بوجودآوردمتمایل به غرب بود به همین جهت به هواداران لومومبا در کنگو کمکی نکرد.

اسمعیل الازهری واحمد محمد محجوب رهبران سودان این بار هنگامی گرفتار کودتای سرهنگ جعفر محمد نمیری شدند و حکومتشان ساقط شد که خود را برای تشکیل کنفرانس دیگری‌از سران عرب آماده می کردند. این دو تن درحل اختلافات داخلی‌یمن نیز تلاشهائی کرده بودند، پس بایگانگی اعراب موافقت داشتند.

ریاست دولت جدید سودان که باکودتای نیمه شب یک شنبه‌این هفته روی کار آمد برعهده‌ابوبکر عوض‌اله است.

این دولت نام‌سودان‌را «جمهوری دمکراتیک خلق» گذارده ورهبران آن گفته‌اند که متمایل به چپ هستند و از سوسیالیسم خاصی پیروی خواهند کرد، باوجود این هنوز راهی که سودان درپیش دارد روشن نیست ومعلوم نیست که رژیم تازه در صورت سوسیالیست شدن متمایل به پکن خواهد بود یا مسکو، ولی درهر حال باکشورهائی چون الجزایر و سوریه همکاری بیشتری خواهد کرد ودر ماجرای اعراب و اسرائیل بااین حساب که هم‌اکنون نیروهائی از سودان در جبهه های عربی مستقر است و چریکهای سودانی با کوماندوهای فلسطین همکاری دارند با چهره جدیدی مداخله خواهد کرد.

افتخارات ملل

ارشمیدس کاشف قوانین اهرم و تعادل اجسام و مایعات، انشتین مغز متفکرقرن بیستم و گالیله کاشف‌قوانین حرکات پاندول وسقوط اجسام هرکدام بانبوغ خاص و کوشش خستگی‌ناپذیر خوداز طریقی به بشریت خدمت کرده اند

کارخانجات صنعتی جنرال درجریان رشدو تکامل صنعتی همواره به کیفیت محصولاتش توجه داشته و همیشه سعی کرده‌است که در ساخت محصولات خود استانداردهای بین‌المللی زمان را - هم از نظر تکنیک و هم از نظر انتخاب مصالح رعایت کند تا با تولید مصنوعاتی در سطح جهانی شایسته لقب جنرال افتخار صنایع ایران باشد.

جنرال

افتخار صنایع ایران

یخچال جنرال وستینگهاوس باهمکاری مشترک کارخانجات عظیم و بین‌المللی وستینگهاوس وکارخانجات صنعتی جنرال در سطحی عالی و برترساخته میشود.

محفظه داخلی یخچال جنرال وستینگهاوس از دو پوشش لعابی ساخته شده وفاصله جدارهای آن بامطمئن‌ترین نوع پشم شیشه ایزوله گردیده است.

بدنه خارجی یخچال جنرال وستینگهاوس بارنگ پخته شده در کوره‌های مخصوص پوشیده شده و در اندازه‌های مختلف با امتیازات برجسته ومنحصر بفرد ساخته میشود واز جمله مزایای نوع ۳۴۰ لیتری آن بشرح زیرمیباشد.

۱- درمحفظه یخ آن علاوه بر قالب‌های یخ میتوان معادل ۲۸٫۵ کیلو اغذیه ضروری رامنجمد نگهداشت.

۱- سینی زیرمحفظه یخ برای نگهداری یخ اضافی و۶٫۵ کیلو اغذیه منجمد بخوبی‌قابل استفاده است.

۳- کشولعابی باگنجایش زیاد مخصوص نگهداری سبزیجات ساخته شده و درجائی قرار گرفته که درجه برودت مناسب دارد وهرگز سبزیجات را پلاسیده وفاسد نمیکند.

۴- طبقه‌های دو طرفه جهت قوطی‌های کنسرو و بطری‌های بزرگ.

ه- جا تخم مرغی برای تعداد زیادی تخم‌مرغ وجاکره‌ئی.

کارخانجات صنعتی جنرال باتوجه به امتیازات فوق واطمینان به برتری محصولات‌خود توصیه میکند که:

مقایسه‌کنید، حتماجنرال راانتخاب خواهیدکرد

آگهی تاسیس فروشندگی کود های شیمیائی

شرکت‌سهامی پخش کود شیمیائی وابسته‌به‌شرکت ملی صنایع پتروشیمی برای توزیع‌وفروش کود های شیمیائی در نظر دارد در شهرستان های بندر پهلوی -زنجان - رودسر -طوالش - صومعه‌سرا -آستارا و رودبار فروشندگی تاسیس نماید داوطلبان تقاضای کتبی خود را با ذکر مشخصات وشغل‌فعلی‌وتعیین نوع وثیقه تاتاریخ دهم تیر ماه ۱۳۴۸ به آدرس تهران خیابان۲۱آذر شماره ۲۱ارسال فرمایند.

رئیس‌اداره کل‌امور بازرگانی امامی

۱-۲ آ-۱۷۸۱۴

زیباترین افسانه حماسی و عشقی دورانها بصورت شاهکاری بی همتا با جلال‌و شکوهی بیسابقه پرده سینما را در بر میگیرد.

بزودی در سینما

گلدن‌سیتی

هربرت لوم
کارین دور . او پایر
رولف هنیگر . ماریو جیروتی درفیلم

پاناویژن ورنگی
پخش از متروگلدوین‌مایر

نمایش باصدای استریوفونیک ۶ باندی

آغاز چهارمین هفته نمایش در

سینما

آتلانتیک

قصه‌ای از سه بیگانه ... یک مرد، یک زن ویک پسر

پاتریشیانیل درفیلم رنگی

با من از گلها بگو

باشرکت : مارتین‌شین و جک‌آلبرتسون
برنده‌جایزه اسکار ۱۹۶۸ بخاطر بازی‌درهمین فیلم
محصول متروگلدوین‌مایر

آ-۱۸۰۵۴

آخرین هفته

نمایش فیلم بزرک حادثه‌ای سال در سینما

پارامونت

ریچاردبرتن - کلینت ایستوود در فیلم رنگی

قلعه‌عقابها

بطریقه ۷۰ میلیمتری‌وصدای استریوفونیک ۶ باندی

بزودی

درامی شورانگیز ازیک عشق قصه‌ای رویائی ازیک زندگی

عمرشریف و آنوک امه درفیلم

محصول کمپانی متروگلدوین‌مایر

۱- ۱۸۰۶۲

آغاز سومین هفته نمایش در سینما

گلدن‌سیتی

عمر شریف - جولی کریستی در فیلم

دکترژیواگو

DOCTOR ZHIVAGO

رنگی - ۷۰ میلیمتری با صدای استروفونیک شش باندی

صندوق نسوز
کاوه
با حداقل قیمت

شرح درصفحه آخر

دگرگونی بزرگ سیاست کاخ‌سفید در ویتنام

ویتنام: نیکسون تسلط کمونیستها را بر «ویتنام» پذیرفته!؟

رئیس جمهوری آمریکا هر شرط کمونیستها را پذیرفته است جزء تحقیر آمریکا!
سایگون‌وژنرال های آمریکامخالف روش نیکسون هستند

در مسله ویتنام انچه اکنون باعث حیرت میشود اینست که‌ویتنام شمالی شرایط صلح نیکسون را نپذیرفته است . درست است که هانوی احساس میکند دوبار: یك مرتبه در پایان جنك جهانی دوم و مرتبه دوم در کنفرانس ژنودرسال ۱۹۵٤ در سر میز مذاکره فریب خورده است .

اما باید توجه داشت که اینبار نیکسون فرمولی برای مصالحه‌تنظیم کرده که به ویتنام شمالی نه تنها امکان میدهد از شر امریکا راحت شود بلکه با این فرمول ویتنام شمالی میتواند از طرق سیاسی و قانونی ویتنام جنوبی را زیرکنترل خود درآورد .

پرزیدنت نیکسون گفته‌است که او اکنون بخاطر پیروزی نظامی یا پایگاه های نظامی در ویتنام ، و برای داشتن روابط پیوند های نظامی با ویتنام جنوبی در آینده و حتی برای آنکه در این منطقه‌یك حکومت دمکراتیك تشکیل شود نمی جنگد . نیکسون میگوید او فقط خواهان شرکت « کلیه‌عناصر سیاسی » و از جمله کمونیست ها در یك انتخابات آزاد است و قول میدهد پس از آنکه مردم ویتنام جنوبی آزادانه نظر خود را اعلام کردند نتیجه آن را هرچه باشد بپذیرد .

● پس از جنك

باتوجه به موقعیت ویتنام شمالی و ویت‌کنك از یکطرف و موقعیت دولت ویتنام جنوبی و امریکا در طرف دیگر میتوان حساب کرد که بعد از تخفیف جنك و بالاخره پایان آن چه اتفاقی روی خواهد داد .

در آنصورت هوشی مین را کمونیست ها بعنوان سمبل آزادی ملی و مردی که فرانسویها را بعد از شکست « دین بین‌فو » ازکشور اخراج کردو آنقدر با امریکائیها جنگید تا آنها را برای اعلام‌آتش بس آماده نمود معرفی میکند . در مقابل او پرزیدنت «ون‌تیو » رئیس جمهوری ویتنام جنوبی قرار دارد . او ریاست یك حکومت تقسیم شده رابعهده خواهد داشت و در عین حال سازمان نظامی مقتدری زیر نظر او خواهد بود . ولی باقبول فرمول امریکا از طرف هانوی و پایان جنك ، پرزیدنت «ون تیو » قدرت نظامی و رهبری سیاسی و سربازان امریکائی خود را ازدست میدهد .

علاوه بر این پرزیدنت نیکسون میگوید که آزادی انتخابات در ویتنام جنوبی اهمیت واقعی دارد . بنابراین اگر قرار باشد انتخابات ویتنام جنوبی که طی آن مردم نظرات خود را در باره آینده کشور ابراز میدارند واقعا آزاد باشد نمی تواند تحت نظر حکومت سایگون انجام شود . بلکه این کار باید تحت نظر یك سازمان بین‌المللی و یا تحت نظارت یك حکومت ائتلافی در ویتنام جنوبی که با شرکت کلیه عناصر سیاسی ویتنام جنوبی و از جمله کمونیست ها تشکیل میشود صورت گیرد .

* نگرانی

حکومت سایگون و بسیاری از ژنرال‌های امریکائی در وزارت‌دفاع امریکا از پیشنهاد نیکسون اشکارا نگران شده‌اند . آنها می گویند پیشنهاد نیکسون درست همان چیزی است که خود رئیس‌جمهوری میگوید باآن مخالف است یعنی «قبول شکست امریکا منتهی‌بالباس مبدل »

ژنرال های امریکائی معتقدند

برخلاف آنچه تصور میرفت پرزیدنت نیکسون جنك ویتنام‌راتشدید نکرد واینك امید زیادی به‌پایان جنك ویتنام بوجود آمده است .

در این عکس گروهی از دختران ویتنامی در قلب‌جنگلهای‌ویتنام به شادی مشغول هستند .

متاسفانه هانوی که اطلاعات ناصحیحی از امریکا بدست میاورد ظاهرا تصمیم دارد بهر ترتیب‌شده امریکا را تحقیر کند و این ، کار خطرناکی است .

زیرا در حالی که نیکسون سیاست پیروزی نظامی را رها کرده ویتنام شمالی در صدد شکست‌دادن امریکا در میدان جنك است .

باتوجه بوضع روحی و هیجان و روحیه مبارزه طلبانه‌ای که در امریکا بوجود آمده ، ممکن‌است که رژیم سایگون حتی اگر ارتش امریکا بعد از خروج از ویتنام کلیه تجهیزات و سلاحهای خود را در اختیار آن بگذارد می تواندمدت زیادی تسلط سیاسی و نظامی خود را حفظ کند . زیرا سلاحها بمرور کهنه و قدیمی میشوند و پس از آنکه ارتش امریکا ویتنام جنوبی را ترك گفت دیگر چه کسی پیدا میشود که به نیکسون پیشنهاد کند دوباره سربازان امریکائی را به‌آنجا بفرستد ؟

● بی خبری

ویتنام شمالی امریکا را بدرستی نمی شناسد . البته هانوی‌باراروپای استعماری کاملا آشناست اما در مورد امریکا هیچ چیز نمی داند .

ویتنام شمالی درست نمی تواند قبول کندکه امریکا بعد از دادن ۳۵ هزار کشته و صرف ۳۰ هزار میلیون دلار در هر سال برای‌جنك در ویتنام حالا موافقت کند که از ویتنام خارج شود باوجود این قصد امریکا برای خروج از ویتنام یك واقعیت است .

رئیس جمهوری امریکا می خواهد خودش را از شر ویتنام خلاص کند. او برای این کار هر گونه خطر و از جمله تسلط کامل کمونیست ها را بر این منطقه استقبال می کند. نیکسون فقط یك چیز را نمی ـ پذیرد و آن تحقیر امریکا است .

پرزیدنت نیکسون ژنرال های خود را در ویتنام با مذاکرات صلح پاریس هماهنك نکرده‌اما به‌دشمن پیشنهادی داده که به آن امکان میدهد بهدفهای سیاسی خود خود برسد .

حیرت آور است که‌ظاهرا ویتنام شمالی دارد این‌پیشنهادشیرا‌فتمندانه را رد میکند و برای تحقیر کردن امریکا اصرار می ورزدو تحقیر تنها چیزی است که نیکسون‌هرگز نخواهد پذیرفت .

کنترل اوضاع از دست خارج‌شود.

حتی برای آندسته از منتقدین نیکسون که در گذشته« روحیه‌جنك طلبی » و آرزو های سیاسی او را مورد انتقاد قرار میدهند این مسئله کاملا روشن است که اومیخواهد جنك را پایان دهد .

این امر نیز حائز اهمیت است که‌بسیاری از عوامل ضد جنك‌ویتنام که در گذشته از نیکسون انتقاد میکردند اکنون از تلاش های‌صلح او حمایت میکنند و بسیاری از طرفداران قبلی او که هوادارادامه مبارزه در ویتنام هستند ازامتیازات او بنفع صلح بهراس‌افتاده‌اند .

اما مثل این که ویتنام شمالی اصولا متوجه هیچیك از این‌مسائل نیست .

شاید این امر نتیجه مبارزه‌ای باشد که در هانوی بین مسکو و پکن جریان دارد و امریکا آن را نمی فهمد .

● بدون تحقیر

در هر حال یك چیز روشن‌است و آن این که دولت نیکسون‌آماده است با شرایطی از ویتنام خارج شود که هانوی را تحقیر نمی‌کند

اما هانوی روی شرایطی پا فشاری می نماید که در صورت قبول آن امریکا تحقیر خواهد شد و این وضع خطرناکی بوجود آورده‌است.

در همان حال که سیاستمداران در باره تاکتیك ها بحث میکنند، سربازان دو طرف در صحنه های نبرد می جنگند . در روز های بین یازدهم تا هیجدهم ماه مه ۳٤۰ امریکائی در ویتنام کشته شدند و روشن است که این وضع نمی‌تواند ادامه داشته باشد .

یك روزبجای آن که فقط‌ارقام کشته شدگان‌امریکائی در روزنامه ها چاپ شوند ، یك نفر میاید و اسامی و عکس سربازانی رامنتشر میسازد که درست در همان‌لحظاتی که مذاکرات و بحث های صلح ادامه داشته جان خود را از دست داده‌اند . این امرمیتواند به‌آسانی بر مذاکرات صلح تاثیر بگذاردو آن را از کنترل خارج سازد الان مذاکرات صلح از کنترل خارج نشده و لازم است که همیشه‌همین طور بماند . اما به آسانی ممکن است این حالت پیش بیاید .

پرزیدنت نیکسون ژنرال های

تهیه و تنظیم از سرویس مقالات سیاسی روزنامه اطلاعات

مهمترین وقایع هفته‌ای که گذشت

هفته‌ای که‌گذشت هفته آپولوبود . پرواز موفقیت‌آمیز آپولو ۱۰ بفضا و گردش آن بدور ماه بسیاری از مسائل سیاسی جهان را تحت‌الشعاع قرار داد :

پس‌از آپولو مسائلی مانند کودتای دست‌چپی سودان، تشدید جنك درشمال عراق، نبردهای تازه در طول خطوط جبهه اعراب و اسرائیل، جنجال برسر اعاده حیثیت به‌جلال‌بایار رئیس جمهوری سابق ترکیه ، امیدهای تازه در مذاکرات مستقیم صلح‌بین اعراب واسرائیل، مبارزات شدید نامزد های ریاست جمهوری فرانسه و نفوذ چین کمونیست در کشور های عربی خصوصا سوریه از مهمترین رویداد های سیاسی در هفته گذشته بود .

* آپولونشینان پیروزمند

ماموریت تاریخی آپولو ۱۰ دوشنبه شب پایان یافت.

«سفینه آپولو ۱۰» یکشنبه هفته گذشته از پایگاه کیپ‌کندی بسوی مدارماه رها شد و پس‌از یك مانورماهرانه راه کره ماه را درپیش گرفت . آپولو ۱۰ سه‌روز فاصله زمین ماه راکه تقریبا ۳۸۰ هزار کیلو متر است پیمود وسپس در مدار ماه قرار گرفت .

آپولو ۱۰سی‌ویکبار بدور کره ماه گردش کرد .سفینه ماه‌نشین «لم» از آپولو جداشد وتا پانزده کیلو متری کره ماه نزدیك‌شد و بهترین عکس های رنگی را از کره ماه تهیه‌کرد.

سرنشینان آپولو ۱۰موفق شدند از نزدیك وضع ماه‌را بررسی کرده و محل فرود آمدن فضانوردان آینده را که ۲۵ تیرماه درکره ماه فرود می‌آیند تعیین کنند .

«لم» یکبار نزدیك بود از کنترل خارج شود لکن فضا نوردان موفق به‌مهار آن شدند .

بهرحال بابازگشت آپولو ۱۰ بزمین اینك راه زمین ـ ماه برای سفر آینده انسان باین کره خیال‌انگیز بازاست .

● سودان : گرایش بچپ

مهمترین واقعه سیاسی هفته گذشته در قاره سیاه کودتا درسودان است. که روز یکشنبه‌بکمك گروهی ازنظامیان افراطی صورت گرفت .

کودتاچیان ابوبکر عوض الله را که شغل‌او قاضی‌دادگستری بود به‌نخست‌وزیری تعیین کردند واو در حقیقت تنها فرد غیر نظامی در دولت جدید سودان است .

سودان وضع خاصی‌در قاره سیاه‌دارد . درحالیکه تقریبا نیمی‌از مردم آن بزبان عربی سخن میگویند وخود را جزئی از جهان عرب میدانند نیمی دیگر کاملا سیاهپوست هستندکه هیچگونه علاقه‌ای به‌قرار گرفتن سودان در کنار جهان عرب ندارند .

بهمین جهت نیمی از سودان را جزء قاره سیاه ونیم دیگررا عرب‌نشین میدانند . در تاریخ کوتاه استقلال این جامعه دوملتی بارها بین رژیم های نظامی و حکومت های غیر نظامی در حال نوسان بوده است .

سودان درسال ۱۹۵۵ مستقل شد و نخستین کودتا در این کشور بسال ۱۹۵۸ برهبری ژنرال عبود روی‌داد .

درسال ۱۹٦٦ دولت یك سیستم جدید انتخاباتی را اعلام کرد که بموجب آن شوراهای ملی ، ایالتی و شورای مرکزی باشرکت مردم بوجود می‌آمد .

درسال ۱۹٦٤ ژنرال عبود بایك کودتای نظامی برکنار شد .

درسال ۱۹٦۷ محمد محجوب نخست‌وزیر سودان شد.

رهبری کودتای اخیر سودان را یك سرهنك جوان بنام جعفرمحمد نمیری عهده‌دار است که دراوتش به داشتن تمایلات افراطی چپ مشهور است .

بهرحال سودان که طی جنگهای داخلی سالهای اخیر تاکنون ۵۰۰ هزار نفر قربانی داده است باردیگر بوضعی مغشوش‌تر از گذشته روبرو گردید .

● بحران در عراق

یکی دیگر از وقایع مهم هفته گذشته بحران در عراق بود که باکشف توطئه علیه رژیم حسن‌البکر باوج شدت‌رسید.

بدنبال کشف توطئه کودتا موجی جدید از توقیف های دسته‌جمعی در عراق شروع شد. علاوه بر توطئه علیه رژیم. حسن‌البکر نهروهای اکراد عراق مبارزه علیه واحدهای ارتشی راتشدید کردند و بار دیگر به کرکوك و چند نقطه دیگر حمله کردند. تشدید جنك‌درشمال عراق وضع‌دولت‌متزلزل حسن‌البکر راضعیف‌تر از هرزمانی ساخته است .

● در جبهه اعراب و اسرائیل

جبهه اعراب‌و اسرائیل در زمینه نظامی آرامشی نداشت ودراین هفته در طول کانال سوئز ودر جبهه اردن نبرد های خونینی بین نیرو های طرفین روی‌داد .

حتی اسرائیل مدعی شد که سه هواپیمای میك مصری راسرنگون کرده است .

تشدید جنك در جبهه اعراب و اسرائیل بحدی خطرناك گردید که در اکثر پایتخت های کشور های عربی سخن از نزدیك شدن جنگی بزرگتر از جنك ژوئن ۱۹۶۷ بین طرفین بود.

معذلك ویلیام راجرز وزیر امور خارجه امریکا اعلام کرد که شوروی و امریکا در پیداکردن راه حلی جهت بحران خاورمیانه به توافق هائی نزدیك شدند .

* انتخابات فرانسه

فرانسه روزهای پرالتهابی را میگذراند ، زیرا اول‌ژوئن (یکشنبه آینده) انتخابات ریاست جمهوری فرانسه صورت‌می‌گیرد و مرد تازه‌ای که‌باید فرانسه بدون دوگل را رهبری کند انتخاب خواهد شد .

تاکنون ۷نفربرای این مقام نامزد شده‌اند که در راس آنها ژرژ پومپیدو ، آلن پوئر و گاستون دفر قرار دارند.

هنوز نمیتوان بدرستی گفت پیروزی نهائی باژرژپمپیدو است یاآلن‌پوئر

● کشمکش سیاسی درترکیه

هفته گذشته برای ترکیه هفته پرحادثه بود زیرا مبارزه شدیدی برسر اعاده حیثیت به‌جلال‌بایار بین ارتش و گروه های طرفدار رئیس جمهوری سابق ترکیه روی داد .

گروهی از نمایندگان مجلسی وسنادرصدد اعاده حیثیت به‌جلال‌بایار برآمدند لکن ارتش بمداخله برخاست وسرانجام این‌بحران بامداخله جودت‌سونای رئیس جمهوری ترکیه مبنی براینکه پارلمان نمیتواند مفاد قانون اساسی کشور رابرای اعاده حقوق سیاسی به‌محکومین دادگاه یاسی‌آدا تغییر دهد کاهش یافت

تهیه و تنظیم از : سروس مقالات سیاسی روزنامه اطلاعات

در این هفته گفته شد

مهمترین جملاتی که در این هفته در صحنه سیاست جهان گفته‌شد چنین بود :

● جودت سونای :

«این وظیفه پارلمان نیست که مفاد قانون اساسی کشور رابرای اعاده حقوق سیاسی به محکومین یاسی‌ادا تغییر دهدبلکه رسیدگی بمسئله تجدید نظر دررای دادگاه یاسی‌آدا از اختیارات سازمان های قضائی کشور است .»

* ژنرال یحیی‌خان :

«پاکستان از کمك نظامی شوروی استقبال کرد ، زیرا هرآنچه لازم داشت دریافت‌می‌داشت، اما من ترجیح میدهم که ماسلاح امریکائی داشته باشیم ، زیرا اساس استراتژی‌ما برسیستم‌سلاح‌امریکائی است.» «هند ازهرکجا که‌بتواند اسلحه میگیرد . گمان میکنید که هند قوایش را در اطراف مرزهای ما متمرکز کرده تا مارا دربرابر چین کمونیست حفاظت کند ؟!

● ملك حسین پادشاه اردن :

«اردن و کشورهای عربی قبل‌از جنك ۱۹٦۷ بعلت عدم هماهنگی در وضع وخیمی بودند . اما اکنون ما همه تلاشها رابرای تجدید سازمان ارتش های خود و بهره‌برداری ازهمه اشتباهات خود بکار می‌بریم . ما قبلا فقط دو هواپیمای جت داشتیم ، اما اکنون یك شبکه نیرومند دفاع هوائی داریم که بزودی وضعش عالی‌خواهد شد. درآینده نیروی‌هوائی اردن آمادگی بیشتری برای‌درگیری بااسرائیل خواهدداشت . مادرگذشته از درگیری هوائی با اسرائیل احتراز میکردیم تانیروی هوائی خود راسازمان بدهیم. مایقین داریم که برادران ما در مناطق اشغال شده منتظر ما هستند ویقین داریم که درپس گرفتن اراضی غصب شده‌پیروز خواهیم شد.»

● ویلیام راجرز :

«مشاوره باشاهنشاه ایران همیشه برای پرزیدنت نیکسون مغتنم است.»

«احلاسیه وزیران سنتو بامریکا اجازه خواهد داد که همکاری دیرین خود را با کشور های‌عضوسنتو که‌از مختصات‌مناسبات آن طی سالیان گذشته است ادامه دهد.»

راجرز افزود: «امریکا شدیدا میکوشد مسئله ویتنام را ازطریق مذاکرات مسالمت‌آمیز حل کند وصلح را به‌این ناحیه بازگرداند . امریکا همچنین از طریق دیپلماتیك جدا می‌کوشد تا راه‌حلی برای صلح پایدار در منطقه خاورمیانه که قابل قبول برای طرفین باشد پیدا کند.»

● هیلاسلاسی، امپراطور حبشه :

«وظیفه ما است به‌ملیونی که برای آزادی می‌جنگند کمك کنیم ، زیرا همه افریقائیان میدانند که آزادی را باوسائل مسالمت آمیز نمیتوان بدست آورد وزور تنها زبانی است که رژیم های استعماری وفاشیستی می ـ فهمند.» .«انگلیس هنوز مسئول است که‌شورش رژیم یاغی رودزیارادرهم بشکنند . افریقای جنوبی هنوز علیرغم قطعنامه سازمان ملل‌متحد دستاز «نامیبیا» (افریقای جنوب غربی) برنداشته است.»

● سرهنك‌النمیری رهبرکودتای سودان :

«سودان باید جای خود را در جهان‌عرب بگیرد و بخاطر فلسطین مبارزه کند و خاك سودان را در برابر نفوذ امپریالیسم و صهیونیسم حمایت کند.»

ابوبکر عوض‌الله نخست‌وزیر سودان:

ـ ماهمه اشکال حکومت دموکراتیك را که برای سودان مناسب باشد خواهیم پذیرفت ، عربیت ما باماهیت افریقائیان منافاتی ندارد. هرشکل مداخله‌ای بعنوان تجاوز علیه تمامیت سودان تلقی خواهدشد.»

دنیای بدون روزنه!

الفتح برای جلب توجه افکار جهانیان حادثه می آفریند

گزارش : جی ـ بی ـ اف جونز
(سردبیر خارجی تایمز مالی)
برگردان فارسی : پرویز ایرانزاد

پاورقی سیاسی اطلاعات

ـ٤ـ

در آستانه وقوع چنین جنگی ممکن است مصر کوتاه بیاید و عقب بکشد یا بعید نیست روسیه شوروی مصر را از پیشروی در این زمینه باز دارد. با وجود این تل‌آویو امروز ، هرآنگاه که صحبت از جزئیات راه‌حلی مسالمت‌آمیز برای مناقشات اعراب و اسرائیل بمیان می‌آید آنها را با نا بلوری تلقی میکندونامربوط و نابهنگام بودن آن بیشتر از مقیاس‌پیش متجلی میگردد .

● بدون افتخار

در دورنماهای آینده تاریخ، ممکن است زمانی پیروزی ٦ ژوئن اسرائیل بعنوان یك‌پیروزی‌بزرگ‌بنام‌این کشور ثبت گردد لیکن در حال حاضر ، این پیروزی لذتی و افتخاری در بر ندارد .

درداخله‌اسرائیل نه تنها حالت شعف و برخورداری از مواهب این پیروزی بچشم نمیخورد بلکه نارضائی به نومیدی میگراید و اسرائیلی در اعماق قلب خود نسبت به پیروزی حاصله در جنك‌ژوئن آنچنانکه برسرزبانهاست اظهار تردید و دودلی میکند ...

قسمت دوم

دردسرهای قدرت‌استعماری

رهبران جنبش های کوماندوئی اعراب ، ظاهرا پذیرفته‌اند که مهمترین‌و حساس‌ترین نقش‌آنها در کشمکش های اعراب واسرائیل این نیست که‌هرچه بیشتر سپاهیان اشتغالگر اسرائیلی رادر مناطق اشغال شده بخاك و خون افکنند . بلکه آنچه در درجه نخست اهمیت قراردارد پدیدآوردن حوادث ورویداد های روزانه است تابدین وسیله افکارعمومی جهان رابراین نکته معطوف دارند که : «فلسطین و فلسطینی نباید باین زودیها بباد فراموشی سپرده شوند وازیادها و خاطره‌ها بروند .»

* بهائی گزاف

بی‌تردید کوماندو های اعراب از میزان ومقدار توانائی وکفایت‌خویش آگاهی‌دارند. با کفایت‌های متوسط‌و محدودشان ، قادرند اسرائیل راواردارند درازای امنیت نوینی که برخوردارست ، بهای گرانی بپردازد ، و این بهارا نه‌تنها بادادن قربانیان ، گردن نهادن برزیانهای عمده مالی واقتصادی ، درگیر بودن مداوم در پیکار های پراکنده وبدون‌پیروزی مرزی ، بلکه مهمتر از همه اینها بیم واضطراب وعدم اطمینانی دیرپا در قلمرو وداخله خویش ناگزیر باید بپردازد .

در دیدار خود بوضوح پی‌بردم که امسال تغییر و تحولی قابل‌توجه و تعمق‌در اسرائیل بوقوع پیوسته است .در زمانیکه همه جا صحبت از نیروی کوبنده هوائی اسرائیل است . درایامی که پیروزی جنك شش روزه وناخودآگاه بگوید :«اسرائیل بکجا کشانده میشود ؟!

● مشکل حل بحران

اوضاع واحوال کنونی در قلمرو های اشغال شده توسط اسرائیل یکی از نمونه های بارز و روشنفکر این واقعیت است که اسرائیل در پاره‌ای از این مناطق بتوسعه وگسترش سازوبرك رزمی سرگرم است . و ازطرفی اسرائیل ناگزیر است توجه خود را دراین مناطق روزافزون کند زیرا هرچه‌عقربه زمان‌بیشترمیتازد پیداشدن راه‌حل‌دیپلماسی برای مشکل خاورمیانه بعیدتر میشود و اسرائیل بایی‌بردن باین واقعیت سخت ، نگران رفتار وکردارخویش در مناطق اشغالی است. زیرا سالهای بعدی و شاید دائمی اشغال تحت‌تاثیر سالهای نخست‌قرار خواهند گرفت و درسهای‌آموخته شده بسی سودمند خواهند افتاد .

تجهیزات و سازمان های نظامی اسرائیل درساحل غربی رودخانه اردن ،و شیوه‌ای که اسرائیل برای اداره‌شان برگزیده برای من بعنوان نمونه بارزی از توفیق های مهم و تکان دهندهٔ اسرائیل محسوب میگردد زیرا قسمت اعظم و ضروری آنچه«صلاحدید» و حزم‌واحتیاطش خوانند دراین مناطق بعمل آمده و علیرغم کوشش های الفتح درعملیات خرابکاری واخافه‌وتهدیدهمکاری کنندگان» بیشترین وظیفه درامر حفظ‌امنیت‌فلسطین را هفت‌هزار فلسطینی‌بعهده دارند ومسئولیت حفظ نظم بردوش‌اینان سنگینی میکند .

مصروف اجرای قسمت اعظم وقت‌اینان در سیاست اشغالی در داخله قلمرو فلسطین میگردد وهم اینانند که‌رابطه بسط‌مناسبات تجاری اعراب و مناطق اشغال شده توسط اسرائیل هستند .

اسرائیلیها خیلی‌زود دریافتند بایدبه اعراب تفهیم کنند دیوار محکم و نفوذ ناپذیری که قوم اسرائیل راازاعراب جدا میساخت دیگر مدتهاست درهم شکسته و از میان برداشته شده است .

بدین‌خاطر بود که تصمیم گرفته شد به پاره‌ای اعراب اجازه داده شود از خطوط آتش‌بس درشرق بگذرند وبا ساکنان این سوی خطوط مناسبات و روابط تجاری برقرار سازند تابدین‌وسیله اجناس و مال‌التجاره اعراب که‌به‌قسمت غرب رودخانه اردن‌صادر میشوند آخرالامراه و مقصد خود را تاداخله خاك اسرائیل تعقیب کنند .باز درراه‌حصول این ایده‌آل به‌فلسطینی ها رخصت وموقعیت داده شد تا برای نخستین‌بار در عرض ۲۰ سال به‌عمان وتل‌آویو سفر کنند . بدین‌ترتیب اسرائیلیها بدورنمای مناسباتی نوین پاسخ مثبت دادند .

ادامه دارد

«آپولو۱۰»

چه خطراتی نخستین مسافرین ماه را تهدید میکند ؟

بزرگترین خطر مسافرین ماه : سقوط سنگهای آسمانی بروی فضانوردان !

سرنشینان سفینه «آپولو ۱۱» که برای نخستین بار درسطح کره‌ماه پیاده میشوند از هم‌اکنون به‌تمرین بازگشت از این سفر تاریخی دست میزنند .
برای بازگشت آنها ترتیبات‌خاصی درنظر گرفته شده است تا از خطر واردکردن‌هرگونه‌ویروس ناشناخته از کره ماه بزمین جلوگیری‌شود. این عکس سرنشینان آینده‌سفینه آپولو ۱۱ را که لباس مخصوص کره ماه را بتن دارند در حال‌سوار شدن به قایق مخصوص نشـان میدهد .

مامـوریت سفینه «آپولو ۱۰» با فرود آمدن سه سرنشین شجاع آن در ۶۴۰ کیلو متری جزایر «ساموآ» در اقیانوس آرام پایان یافت، و آخرین مانور حساس و خطرناك این سفر تاریخی فضائی نیزبدون بروز حادثه ناگواری با موفقیت انجام شد باین ترتیب که سفینه با سرعت نزدیك به چهل هزار کیلو متر در ساعت در یك زاویه ۶ر۶درجه‌وارد «دالان‌امنیت» آتمسفر شد .

عرض این دالان امنیت ۶۰ کیلو متر است واگر سفینه در خارج‌از گریدور مزبور وارد آتمسفرمیشد فاجعه بزرگی روی میداد باین‌معنی که یا «کابین آپولو ۱۰» با همین سرعت سرسام‌آور بزمین برخورد میکرد وبیدرنك متلاشی وخاکستر میشد ویا با برخورد به نخستین طبقات آتمسفر کمانه میکرد و دوباره به فضا برمیگشت وبصورت یکی از اقمار خورشید در می‌آمد و برای همیشه در فضا سرگردان میشد .

خوشبختانه «آپولو» با موفقیت کامل تمام مانور های خطرناك را پشت سر گذاشت وهمین موفقیت سبب شد که بلافاصله پس ازفرود آمدن سفینه در آبهای اقیانوس آرام مقامات سازمان ملی فضائی آمریکا اعلام داشتند که بطورقطع برنامه پیاده شدن دو فضانورد را درکره ماه عملی خواهند کرد و فقط ممکن است در اثر گزارش سرنشینان آپولو تاریخ این‌آزمایش هیجان انگیز تغییر کند. بهر حال از هم اکنون توجه محافل علمی آمریکا و سراسر جهان به‌آزمایش بیسابقه‌ای که عبارت از پیاده‌کردن نخستین انسان در کره ماه است جلب شده است .

دکتر فن براون دانشمند آلمانی فضائی ضمن مقاله‌ای جریان این الاصل آمریکا و پدر موشکهای مسافرت هیجان انگیز را در مجله های علمی امریکا انتشار داد. و خطراتی را که در این راه وجود دارد یکایك برشمرده است .

بعقیده فن براون ، بزرگترین خطری که نخستین مسافران کره ماه را تهدید میکند این است‌که دو فضانوردی که در کره ماه‌پیاده میشوند نتوانند به سفینه مادرملحق شوند .

فن براون نوشته است که بازگشت دو سرنشین «لم» ازسطح کره ماه به مادر کره ماه وپیدا کردن سفینه «آپولو۱۱» بزرگترین خطری است که «ارمسترانك» و «الدرین» را تهدید می‌کند اگر سرنشینان سفینه «لم» نتوانندسفینه مادر را در مدار ماه پیدا کنند در فضا ناپدید خواهند شد . زیرا سفینه «لم» نمیتواند از مدار کره ماه بزمین‌بازگرددومیدان‌فعالیت‌این کابین شگفت انگیز بحومه ماه محدود است.

*** سنگهای آسمانی**

اما در موضوع خطرات وموانع طبیعی دکتر «فن‌براون» معتقداست که کمتر احتمال چنین خطری در میان است . یکی از خطرات طبیعی سقوط سنگهای آسمانی به محل پائین آمدن فضانوردان است . بطوریکه میدانیم از آنجا که کره ماه فاقد آتمسفر است پیوسته در معرض حمله سنگهای سرگردان آسمانی‌قراردارد وبعقیده‌دانشمندان بسیاری ازگودالهای موجوددرسطح کره ماه که از آنها بنام دهانه آتش فشانی نام برده میشود براثر سقوط همین سنگها بوجود آمده است .

اگر یکی از این سنگهای‌آسمانی روی سفینه لم بیافتد فاجعه بزرگی روی خواهد داد . ولی بعقیده دانشمندان آمریکائی احتمال این خطر فوق‌العاده کم است .

همچنین براثر فقدان اتمسفر در کـره ماه نشعشعات خـورشید خطر بزرگی در کره ماه بوجود می آورد .

برای این منظور لباس فضانوردان برای جلوگیری از خطر تشعشعات معمولی کافی‌استولی‌اگرفضانوردان هنگامی که خورشید شروع بـه فعالیت میکند در کره ماه پیاده شوند خطر بزرگی آنها را تهدید خواهدکرد.اما دانشمندان‌امریکائی برای جلوگیری از این خطر در ساختن سفینه «لم» پیش‌بینی های لازم را کرده‌اند .

از : لوموند ـ فرانس‌سوآر

از : مطبوعات جهان

چگونه انسان بماه میرود ؟

آپولو ۱۰ علیرغم اشکالاتی که در طول سفر تاریخی خود با آن مواجه شد سالم بزمین برگشت وسرنشینان پیروزمند خودرا نیز بزمین بازگرداند . اکنون تقریبا مسلم شده است که تا ۴۵ تیر ماه آینده اولین انسان ها قدم در کره ماه خواهند گذارد .

پروفسور « فون براون » یکی موشکهای امریکامی گوید شانس پیروزی سفینه آپولو ۱۱ وسرنشینان آن که باید در کره ماه پیاده شوند خیلی زیاد است‌ولی‌با اینحال نباید این احتمال راکه ناگهان یك شهاب‌یا سنك آسمانی به سفینه آپولو ۱۱ برخورد کند وآنرا متلاشی سازدنادیده گرفت.علاوه بر این خطرات‌دیگری هم فضانوردان را هنگام تسخیر ماه تهدید میکندکه‌از هم‌اکنون اذهان مردم جهان و دانشمندان را نگران می سازد .

در مقاله زیر به قسمتی از این خطرات ونگرانیها اشاره شده است در این مقاله بخصوص به امکان‌تبدیل شدن کره ماه بیك پایگاه نظامی اهمیت خاص داده‌شده است

در حال حاضر آنچه در موردپیاده شدن انسان در کره ماه‌اهمیت‌دارد اینست که این مردان شجاع باید زنده به زمین بازگردند.

اینکه محل فرود انسان در ماه مسطح و شنی و یا عرض و طول محل های فرود چقدر است در درجه دوم اهمیت قرار دارند.

اگر کوچکترین اشکالی در دستگاه های حساس سفینه‌ای که انسان‌را بماه میبردو پدیدارمیشود و یا اگر موتور سفینه‌نتواندسفینه را بطور سالم در مدار قرار دهد این انسانهای جسور وشجاع‌بمیرند و آنوقت هیچکس دیگر نمی‌تواند بکمك آنها برود . یکی‌ازخطرناك‌ترین و هولناك ترین نکات حرفه فضانوردی اینست که وقتی موتور روشن شد تا سفینه و سر نشینان آن را در مدار قرار دهد دیگر زندگی آنها دست خودشان نیستو بهتر است گفته شود که اصولا دیگر دست هیچکس نمی تواند زندگی آنها را نجات دهد .

زندگی فضانوردان از لحظه‌ای که موتور سفینه روی زمین روشن میشود در دست ماشین هائی که خوداین‌ماشینها،ماشینهای دیگر را باید کنترل کنند و اگر کمترین اشتباهی در مانور های اولیه رخ دهد دیگر از دست هیچ انسانی کاری ساخته نیست ، آیا میتوان خطراتی باین بزرگی را پذیرفت؟

البته خطرهائی که فضانوردان را تهدید میکند همیشه‌باین‌بزرگی نیستند .

مسئله اینست که‌اگر سفینه‌یا ماه نشین هنگامی که بمدار ماه رسیده‌اند دچار نقصی بشوند ومثلا موتورآنها روشن نشود فضانوردان قبل از انکه کسی بتواند فاصله طولانی تا ماه را بپیمایدوبرای‌نجات آنها اقدام کند مرده‌اند . و این تازه بفرض آنست که تصور کنیم همیشه یك سفینه نجات در سکوی خود آماده نجات فضانوردان باشد در حالیکه اینطور نیست . البته‌طی ده سال آینده تعدادی‌ایستگاه‌های فضائی در فضا مستقر خواهندشد و آنوقت اگر برای یك سفینه حادثه‌ای روی دهد میتوان‌اطمینان داشت که در نزدیکی سفینه فلج شده چند راکت یا ایستگاه فضائی خواهند بود که بکمك آن‌بشتابند.

ایستگاههای فضائی

همین مسئله است که‌بااقدامات شورویها در ایجاد ایستگاههای فضائی اهمیت مخصوص میدهد .تا آن هنگام هر دو کشور امریکا و شوروی ناگزیرند فضانوردان خود را بفضابفرستند تاسفینه‌هاو وسایل فضائی دیگر را درفضاموردآزمایش قرار بدهند . زیرا این آزمایش‌ها روی زمین امکان پذیر نیست.

یك اشکال بزرك اینست که موشکهائی که سفاین را بفضا می فرستند فقط برای یکبار میتوانند اینکاررا انجام‌دهند و پس ازآنکه سفینه را در مدار زمین قراردادند خود در فضا رها میشوند و دیگر چیزی در دست دانشمندان باقی‌نمی ماند تا آنها بتوانند ببینند شرایط فضائی با موشك آنها چه کرده است .

دانشمندان فقط از روی گزارش هائی که‌فضانوردان درمورداشکالات کوچك پیش آمده بزمین‌میفرستند در باره طرز کار موشکها قضاوت میکنند . درحالیکه خودفضانوردان زندگیشان بستگی به مهارت ـ مهندسان دارد .این‌مهندسان‌هستند که بدون داشتن‌اطلاع دقیق‌وروشن از آنچه بر سر موشك در فضامی آید باید آن را برای یك پرواز سالم و بدون اشکال آماده کنند . همانطور که دیده میشود وضع چندان آرام بخش نیست .

امریکائیها پرواز های فضائی خود را مرحله‌بمرحله‌بمورد آزمایش گذارده‌اند .

آنها کار را با قرار دادن یك موشك و سفینه در مدارزمین‌شروع کردند . در مدار زمین امید کمی برای نجات فضا نوردان وجوددارد. آنها بعدا سفینه‌ای را بمدار ماه فرستادند تا دور آن گردش کند. اینکار در کریمس گذشته صورت گرفت .

در آن هنگام امریکا ازفرستادن سفینه ماه نشین خودداری کرد. سپس سفینه آپولو امریکا همراه با سفینه ماه نشین بمدار زمین فرستاده شد و این دو سفینه پس‌از چند دور گردش بدور زمین به‌مدار ماه رفته و سفینه ماه نشین تا۱۵ کیلومتری سطح ماه پائین رفت.و حالاقرار است که در تیر ماه‌آینده انسانی در ماه پیاده شود و پس از مقداری پیاده روی به سفینه خود بازگردد . این مسئله فعلامطرح نیست که آیا تسخیر کره ماه‌باید آنقدر مورد توجه باشد یا نه.اما باید دید که پیروزی سرنشینان آپولو ۱۰ برای ۳ر۵ هزار میلیون جمعیت روی کره زمین چه معنائی دارد ؟ البته سفر به ماه و تسخیر آن افق های تازه‌ای بروی بشرمی گشاید از این نظر آینده روشنی در برابر انسان قرار دارد اما این مسئله هم مطرح است که کره‌ماه سر انجام بیك پایگاه نظامی تبدیل شود . در حقیقت اهمیت ایجاد پایگاه های نظامی‌در کره ماه‌آنقدر زیاد است که نمی توان از شوروی ها و امریکائیها انتظار داشت که در برابر وسوسه آن مقاومت کنند. مسئله اکتشافات فضائی و تسخیر کرات‌دیگر نیز مانندشکافتن‌هسته اتم در حال حاضر حالت مبهم و گنگی دارد و معلوم‌نیست که‌اینکار بیشتر بسود بشر تمام خواهد شد یا بزیان او .

یک روز خوش
یک روز مهیج
روزیکه هرایرانی
بیادنیاکان خود میافتد

فردا چابك سواران ایران هنرنمائی میکنند

مسابقات اسب دوانی امسال باهمکاری بانك عمران برگزار میشود

کانون سوارکاران ایران شمارا به مشاهدهٔ این مسابقات مهیج دعوت مینماید

این مسابقات درمیدان اسب دوانی جادهٔ کرج کیلومتر ۱۴ برگزار میشود .

بلیط ورودی را درمحل مسابقات تهیه فرمائید

وسیله برگشت برای تماشاچیان محترم مجانی‌است

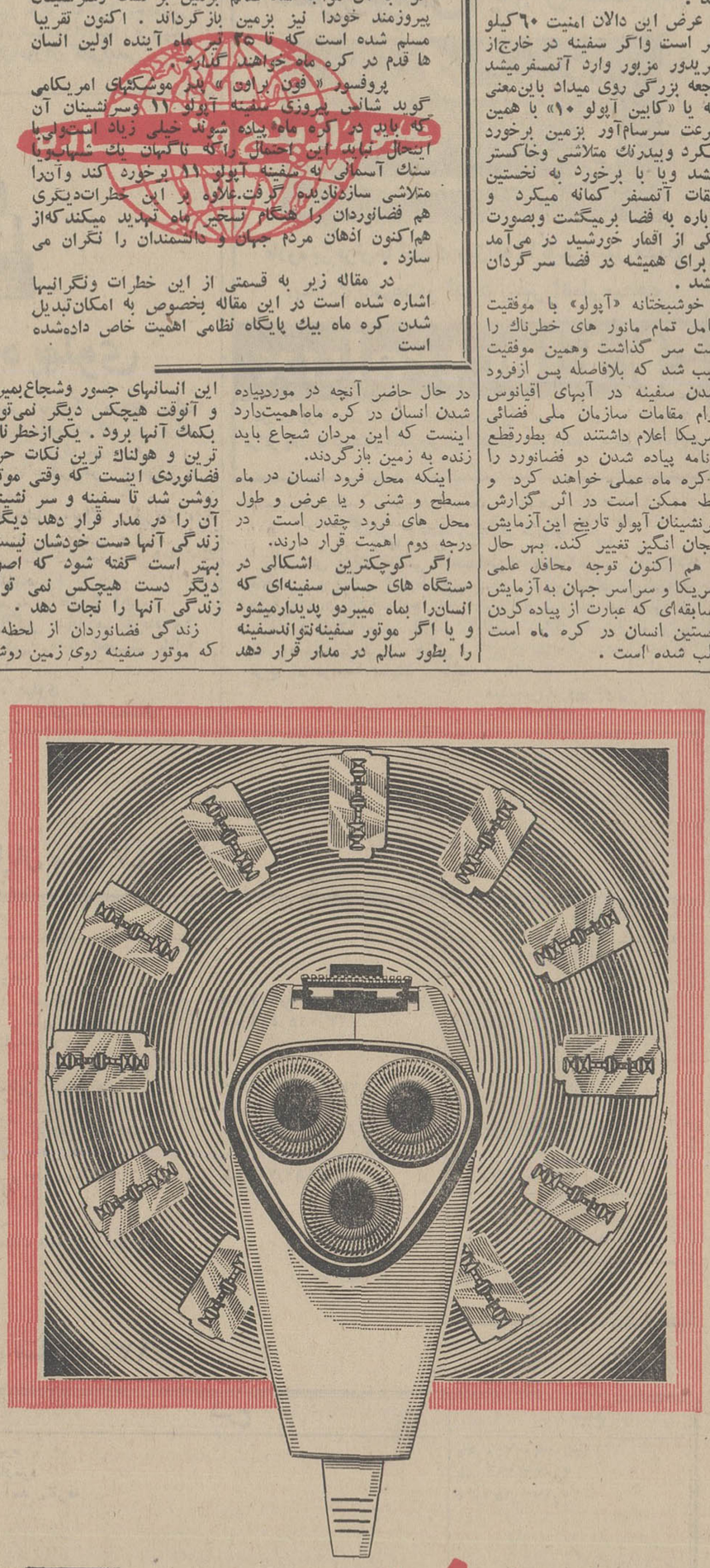

یك ریش تراش سه تیغهٔ فیلیپس

بهتر از ده‌ها تیغ معمولی میتراشد .

PHILIPS

شرکت سهامی فیروز :
طهران ـ خیابان تخت‌جمشید ـ شمارهٔ ۲۱۹ ـ تلفن ۳ـ۴۷۱۳۱ ـ اهواز : میدان ۲۴ متری تلفن ۴۷۹۰
خرمشهر : خیابان پهلوی ـ تلفن ۲۴۲۸ ـ اصفهان : خیابان هزارجریب تلفن ۳۷۵۲
دشت : خیابان طهران تلفن ۳۰۱۸

جوجه کباب
در جوجه کبابی چهار فصل
یوسف آباد انتهای خیابان محمدرضاشاه تلفن ۶۲۰۷۰۴

صندوق نسوز
کاوه
باتخفیف فوق‌العاده برای استفاده عموم مردم

شرح درصفحه اخر

سینما دیاموند

ششمین‌هفته نمایش موفقیت آمیز

بزرگترین فیلم وسترن سال‌راکه مورد توجه شدید تماشاگران ومنتقدین‌فیلم قرار گرفته‌است‌ازامشب آغاز میکند

گریگوری‌پك در فیلم پاناویژن ـ رنگی

جدال در نیمه شب

باحرکت : ایوامری‌سنت ـ رابرت فاستر

محصول ۱۹۶۹ کمپانی جدید نشنال‌جنرال پیکچرز

آ ـ ۱۸۰۴۰

زوج خوشبخت برنده قرعه‌کشی بزرك آریا وشاهین میگویند :

نام پسرمان راشاهین میگذاریم

این شانس بزرگ درخواب بسراغ آقاوخانم ملامد آمد

خانم اختر ناسی ، دومین برنده خوشبخت قرعه کشی بزرك آریا و شاهین باحرارت میگوید : ما وقتیکه بابك ، پسر کوچکمان‌هنوز بدنیا نیامده بود میخواستیم‌اسمش راشاهین بگذاریم و حالا . . . . و آقای ملامد شوهر اختر خانم‌ادامه میدهد :

حالا اسم پسر دوم خود راشاهین خواهیم گذاشت . . . و زن‌وشوهر خوشبخت ، که از نگاهشان برق شادی و سعادت میدرخشد تقریبابا هم ادامه میدهند : . . . . . تاهمیشه بیاد این شانس غیرمترقبه باشیم .

اختر خانم ناسی (ملامد) و شوهرشان ، توی اتاق پذیرائی‌خود که بنحوی ساده ، اما دلنشین‌تزئین شده ، نشسته‌اند و هردو بارضایت وخوشحالی خاطره شانس بزرگی‌را که درخواب بسراغشان آمده تعریف میکنند و آنچه را که‌یکی میگوید دیگری کامل‌تر مینند ، چنانکه گویی در مصاحبه با یك خبرنگار هم‌باید زندگی‌مشترکشان تجسم پیدا کند و هریك مکمل دیگری باشد .

اختر خانم ، باصمیمیت و صفای خاص خودش تعریف میکند که :

پسر کوچکمان ، بابك دیشب (چهارشنبه شب ، هنگام قرعه - کشی آریا و شاهین) حالش خوب نبود و . . . . . و آقای ملامدادامه میدهد : مابخاطر بابك چراغها را خاموش کردیم و زودتر از هرشب خوابیدیم .

اختر خانم سخنان خود را دنبال میکند :

• بهمین علت تلویزیون راهم بستیم اما من دلم همش پیش‌قرعه- کشی آریا و شاهین بود ومی - دانستم که آنشب پنج نفر ازآنهائی که‌آریاویاشاهین خریده‌اند ،برنده قرعه‌کشی بزرك شرکت جیپ می- شوند و تمام پول ماشین خودشان‌را پس میگیرند .

باز هم آقای ملامد کمکش‌می- کند : اما واقعا باور نمیکردیم که ممکن است ماهم یکی از این‌پنج برنده خوشبخت باشیم .

و اختر خانم سپس با هیجان ، جالب ترین خاطره خودش را تعریف میکند: شاید یکی‌دو ساعت بیشتر نبود که خوابیده بودیم‌من، شاید از بسکه فکر قرعه کشی آریا و شاهین را کرده بودم ، خواب دیدم که برنده شده‌ام .

آقای ملامد تائید میکند که : بله ، یکدفعه دیدم اختر مرا بیدار کرد که توی خواب دیدم برنده هستم . . . . وبعد سراغ‌تلویزیون رفت .

آنوقت آقای ملامد سکوت‌می- کند و چشمش را بدهان اختر خانم میدوزد ، شاید ترجیح میدهد که همسرش‌خوشحالی خودش‌راشخصا بازگو کند و اختر خانم میگوید: تلویزیون را با عجله باز کردم‌اما برنامه تمام شده بود ، حتی بفکرم رسید به کسیکه شاهین رااز او خریده بودم تلفن بزنیم اما دیروقت بود و بادلخوری چراغها راخاموش کردم و توی رختخواب رفتم .

اختر خانم و همسرشان ، شاهین خود رااز شخص دیگری خریده بودند و آقای ملامد ان موضوع را خودش شرح میدهد :

ماشاهین رااز آقای امیر کرکی که بنگاه فروش اتومبیل دارد خریدیم . تقریبا پنج ماه پیش .

. . . . و اختر خانم بقیه صحبت خودش رادنبال میکند : صبح‌اول وقت کاری که کردم تلفن به‌آقای امیر کرکی بود و ایشان در میان بهت و تعجب من گفتند که : بله شما برنده هستید. من دیشب‌برنامه قرعه‌کشی را دیدم . . .

از همان روز افراد فامیل و آشنا ها آمدند و بما تبریك‌می- گفتند تلفن هم مدام زنك میزد واز آنطرف سیم ، دوست و آشنا بما تبریك میگفتند .

• شاهین آلبالوئی

بااختر خانم و همسرشان سراغ ماشین شاهین میرویم تا آنها این عامل بزرك خوشحالی و خوشبختی خود را به خبرنگار روزنامه هم‌نشان بدهند .

ماشین آلبالوئی‌رنك استوآقای ملامد تعریف میکند : اختر عاشق رنك آلبالوئی است و ما وقتیکه میخواستیم ماشین‌بخریم‌به‌فروشنده گفتم ماشین شاهین میخواهیم‌ورنك آن‌حتما آلبالوئی باشد . آخراین رنك باعث خوشحالی و نشاطاختر است . آقای ملامد بدون اینکه سئوالی مطرح شود ادامه میدهد:

من دراطراف کرج به شغل مرغداری اشتغال‌دارم و تقریبا روزی ۲۵۰ کیلومتر با این ماشین راه میروم ودائم‌درحال رانندگی‌بین کرج و تهران هستم ، بنابراین باید اتومبیلی که از آن استفاده میکنم کاملا مورد اطمینان باشد ، من از وقتیکه این اتومبیل را خریداری کرده‌ام واقعا خیالم راحت شده است . زیرا باتجهیزات ایمنی‌این اتومبیل مثل فرمان تلسکوپی و ترمز دوبل و شیشه سه لایه های هیچگونه نگرانی نیست .

آنوقت اختر خانم به سئوال‌من جواب میدهد :

- چند سال است عروسی کرده‌اید ؟

- فقط یکسال و دوماه .

- احساس خوشبختی میکنید ؟

- ما واقعا خوشبخت هستیم ، (و آقای ملامد سرش را بعلامت تصدیق صادقانه تکان میدهد)بابك و این شاهین خوشبختی و سعادت‌و راحتی مارا تکمیل کرده‌اند .

* شانس

هنگامیکه از زن و شوهر جوان و خوش شانس خداحافظی میکنم‌و از خانه بیرون می آیم با خودمی- گویم :

- گاهی تجلی شانس و اقبال چنان غیر مترقبه است که واقعا زندگی آدم را دگرگون میکند .

تمدید آگهی مناقصه

پست مهندسی قزوین تعمیرات ساختمانی و تهیه مصالح‌ساختمانی و لوله‌کشی ووسائل روشنائی مورد احتیاج سال ۴۸ پادگان‌های قزوین منجیل امامزاده هاشم نقلهبر راکه بالغ بر ۴۰۴۱۵۰۰ ریال می شود برابر آئین‌نامه معاملات دولتی بمناقصه میگذارد.

۱- شرکت کنندگان می توانند از تاریخ نشر آگهی تا آخر ساعت اداری روز ۲۴ر۳ر۴۸ به پست مهندسی مراجعه و برك شرایط و مشخصات کامل دریافت دارند .

۲- پیشنهادات واصله در ساعت ۹ صبح روز ۲۵ر۳ر۴۸ در حضور کمیسیون در دفتر پست مهندسی باز و قرائت خواهدشد.

آ-۱۷۸۳۴ پست مهندسی ۲۱۱قزوین

آگهی تشکیل مجمع عمومی سالیانه

بدینوسیله از کلیه صاحبان سهام شرکت سهامی بیمارستان و زایشگاه میثاقیه دعوت مینماید که در جلسه مجمع‌عمومی عادی‌سالیانه شرکت که در ساعت پنج بعد ازظهر روز سه‌شنبه دهم تیرماه ۱۳۴۸ در بیمارستان میثاقیه تشکیل میشود حضور بهم رسانند.

دستور جلسه

۱-رسیدگی و تصویب ترازنامه سال ۱۳۴۷

۲- استماع گزارش عملیات سال گذشته

۳- تصویب بودجه وخط مشی شرکت در سال ۱۳۴۸

۴- انتخاب هیئت مدیره و بازرسان .

شرکت سهامی بیمارستان‌و زایشگاه میثاقیه

آگهی تاسیس فروشندگی کود های شیمیائی

شرکت‌سهامی پخش کود شیمیائی وابسته به شرکت ملی صنایع پتروشیمی‌برای توزیع وفروش کود های شیمیائی در نظر دارد درشهرستان های کرمانشاه - قصرشیرین -پاوه - شاه‌آباد غرب وسنقر فروشندگی تاسیس نماید داوطلبان تقاضای کتبی خود را با ذکر مشخصات وشغل فعلی وتعیین نوع‌وثیقه تا تاریخ‌دهم‌تیر تیرماه ۱۳۴۸ به‌آدرس‌تهران‌خیابان۲۱ آذرشماره۲۱ارسال فرمایند.

رئیس‌اداره کل‌امور بازرگانی امامی

۱-۲ آ-۱۷۸۰۶

آگهی دانشگاه پهلوی

بخش‌فارماکولوژی دانشکده پزشکی دانشگاه پهلوی برای سال تحصیلی ۴۹-۴۸ تعدادی دانشجوی واجد شرائط زیر برای M.S (فوق‌لیسانس) در فارماکولوژی می‌پذیرد .

۱- داشتن درجه لیسانس در علوم یا دکترا در پزشکی و یا دکترا در دارو سازی .

۲- دارا بودن دروس طبیعی مخصوصا بیولوژی « فیزیك ، شیمی و ریاضی .

۳- تسلط کامل بزبان انگلیسی .

۴- نمرات دروه کمتر از ۱۶ نباشد .

۵- داشتن دفترچه خاتمه خدمت یا معافی دائم از آن

داوطلبان از تاریخ انتشار این آگهی تاپانزدهم خرداد ۴۸ میتوانند تقاضای خودرا بانضمام فتوکپی مدارك تحصیلی باداره دبیرخانه دانشکده پزشکی ارسال دارند .

رئیس دانشکده پزشکی دانشگاه پهلوی

دکتر فرخ‌سعیدی

شماشش تابازوندارید
حتماً بیک جاروبرقی
الکترولوکس احتیاج خواهید داشت

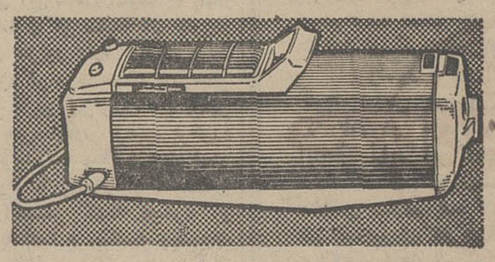

علاوه بر فرش‌ها نظافت روزانه را طبق اصول مدرن بهداشت باسرعت و قدرت بیشتر انجام میدهد

Electrolux

شرکت ایران و سوئد - تهران خیابان سوم اسفند ۲۹ تلفن ۹ تا ۳۰۱۰۶۶
مرکز پخش - فروشگاه الکترولوکس -خیابان سوم اسفند ۳۵ تلفن ۳۳۲۷۳۴

آگهی استخدام مهندس

مهندسی نیروی هوائی شاهنشاهی بتعدادی مهندس در رشته های برق .شبکه . آب‌وفاضلاب .محاسبات ساختمان .آرشیتکت «طراح» تاسیسات احتیاج دارد. داوطلبان میتوانند همه روزه از ساعت ۸ الی۱۲ صبح بادردست داشتن مدارك تحصیلی وسوابق کار به مهندسی نیروی هوائی « واقع در ستاد فرماندهی »خیابان فرح‌آباد مراجعه نمایند . م‌الف ۲۵۰۱

مهندسی نیروی هوائی

۱-۳ آ-۱۷۸۰۰

بانک کار

ترازنامه در پایان سال ۱۳۴۷

دارائی — بدهی

شرح	مبلغ
اسکناس و مسکوك	۷۲ر۹۶۴ر۵۶۶ر—
سپرده نزد بانك مرکزی ایران :	
سپرده قانونی	۲۰۵ر۱۳۰ر۰۰۰ر—
سایر سپرده ها	۲۸۸ر۳۸۹ر۳۸۸ر—
موجودی نزد بانك های داخلی(پس‌از پایاپای)	۷۱ر۳۲۲ر۲۷۴ر۲۵
اسناد خزانه	۲۹ر۵۸۰ر۰۰۰ر—
اسناد نزولی و بروات خریداری	۵۸۸ر۰۰۹ر۹۰۸ر۵۰
وام ها و سایر مطالبات	۶۹۰ر۲۰۱ر۴۵۱ر۹۵
سایر دارائی ها	۱۵ر۱۶۲ر۳۵۱ر۸۵
مشارکت	۲۸ر۲۰۰ر۰۰۰ر—
منقول پس از استهلاك	۲ر۱۵۹ر۸۰۸ر۳۵
غیر منقول پس‌از استهلاك	۲۸ر۲۶۱ر۲۷۱ر۷۵
جمع	۲ر۰۱۹ر۳۸۱ر۰۲۰ر۶۵
تعهدات مشتریان‌بابت ضمانت‌نامه‌ها	۳ر۹۹۱ر۳۵۷ر۶۴۸ر۹۰
جمع کل	۶ر۰۱۰ر۷۳۸ر۶۶۹ر۵۵

شرح	مبلغ
سرمایه	۳۰۰ر۰۰۰ر۰۰۰ر—
اندوخته ها :	
اندوخته قانونی	۳۰ر۶۰۵ر۹۷۷ر۵۵
سایر اندوخته ها	۳۳ر۷۲۵ر۴۱۲ر۸۵
بستانکاران :	۶۴ر۳۳۱ر۳۹۰ر۴۰
حساب های جاری اشخاص و سایر سپرده های دیداری	۷۵۳ر۴۴۴ر۴۱۷ر۱۰
حساب بانك‌ها (پس‌ازپایاپای)	۱۱ر۰۶۹ر۹۶۹ر۷۵
سپرده های مدت‌دار	۸۶۴ر۸۵۳ر۴۵۵ر۴۰
سایر بدهی ها :	۱ر۶۲۹ر۳۶۷ر۸۴۲ر۲۵
سایر بستانکاران	۲۵ر۶۸۱ر۷۸۸ر—
جمع	۲ر۰۱۹ر۳۸۱ر۰۲۰ر۶۵
ضمانت نامه های صادره	۳ر۹۹۱ر۳۵۷ر۶۴۸ر۹۰
جمع کل	۶ر۰۱۰ر۷۳۸ر۶۶۹ر۵۵

حساب سود وزیان سال ۱۳۴۷

بدهکار — بستانکار

شرح	مبلغ
هزینه کل	۵۸ر۶۴۵ر۲۸۵ر۷۵
مالیات بردرآمد	۷ر۸۲۰ر۵۲۰ر—
استهلاکات :	
منقول	۱ر۵۲۵ر۴۲۴ر—
غیرمنقول	۹ر۴۶۳ر۳۲۸ر—
مانده نقل بحساب تقسیم سود	۷۱ر۵۳۵ر۰۴۲ر۱۰
جمع	۱۴۸ر۹۸۹ر۵۹۹ر۸۵

شرح	مبلغ
بهره	۱۳۶ر۷۹۰ر۲۴۸ر۶۵
کارمزد	۲ر۰۲۶ر۶۹۴ر۸۵
درآمد متفرقه	۱۰ر۱۷۲ر۶۵۶ر۳۵
جمع	۱۴۸ر۹۸۹ر۵۹۹ر۸۵

حساب تقسیم سود سال ۱۳۴۷

بدهکار — بستانکار

شرح	مبلغ
اندوخته قانونی	۱۳ر۲۲۵ر۹۰۵ر—
سایر اندوخته ها	۱۸ر۷۰۹ر۱۳۷ر۱۰
قابل تقسیم	۳۹ر۶۰۰ر۰۰۰ر—
جمع	۷۱ر۵۳۵ر۰۴۲ر۱۰

شرح	مبلغ
نقل از حساب سود و زیان	۷۱ر۵۳۵ر۰۴۲ر۱۰
جمع	۷۱ر۵۳۵ر۰۴۲ر۱۰

آ-۱۷۹۲۶

آگهی مجمع عمومی عادی

مجمع عمومی عادی شرکت سهامی لولاسازی ایران در ساعت ۶بعد از ظهر روز شنبه ۲۴ر۳ر۴۸ در محل شرکت تشکیل می گردد لذا از صاحبان سهام دعوت میشود در ساعت مقرر حضور بهمرسانند

دستور جلسه

۱- گزارش هیئت مدیره و بازرس و تصویب ترازنامه وشور در امور شرکت .

۲- انتخاب بازرس شرکت

آ-۷۷۵۹ شرکت سهامی لولاسازی ایران

آگهی مناقصه شماره ۱۹

نیروی هوائی ۶۵ قلم پیچ‌و مهره مورد نیاز خود را از طریق مناقصه خریداری مینماید پیشنهاد دهندگان میتوانند با مراجعه بستاد فرماندهی نیروی هوائی « خیابان فرح‌آباد» و دریافت‌شرائط و مشخصات پیشنهادات خود را برطبق مفاد مندرج در برك شرائط تنظیم تا ساعت ۱۴۰۰ روز یکشنبه۱ر۴ر۴۸ بدفترآجودانی ستاد فرماندهی تسلیم نمایند .م‌الف ۲۴۹۹

نیروی هوائی

۱-۲ آ-۱۷۷۸۸

میکروفون رادیو در میان مردم

برنامه‌ای بنام (واریته هفته) در (شما ورادیو) گنجانده شده است

داریوش برای اولین بار ترانه‌ای محلی می خواند

بازهم دو ترانه فکاهی جالب ازشما ورادیو می‌شنویم

داریوش برای اولین بار در شما و رادیو شرکت می کند

«شما و رادیو» با گنجانیدن یك «واریته هفته» در برنامه فردا قدم دیگری بسوی تنوع و تحول بر میدارد.

برنامه «واریته» ازبرنامه هائی است که بخوبی میشود روی آن کار کرد.

حال که رادیو در صدد تهیه برنامه‌های مستندانتقادی واجتماعی برآمده و در واقع میکروفون رادیو را بمیان مردم کوچه و بازار برده‌اندو این خود اقدام کاملا بجائی است چه نیکوست که از برنامه های عامه خوانندگان و برنامه های متنوع‌و جالبی که مردم پذیرای آن هستند و همگان را باآنها دسترسی نیست. نیز استفاده گردد.

ضمناتنی چندازخوانندگان روزنامه از ما خواسته‌اندروی برنامه های دیگر رادیو نیز کنجکاوی و بررسی نمائیم. اینکار را خواهیم کرد.

برنامه فردا

«اینجا تهرونه بعله، این‌خیابونه بعله» سرآغاز برنامه شما ورادیو قطعه‌ای‌خوبی‌است که‌بوسیله‌تابش و ثریا قاسمی اجراء می گردد.

۲- پروین ترانه (من فدایت شوم)را می‌خواند. آهنگ‌از سپهری

۳- قطعه بزرك (کابوس) نوشته پرویز خطیبی که‌از زن و شوهر- های خیالاتی سخن می گوید.

۴- کنسرت الهه

الهه بهمراهی عباس شاپوری دو ترانه جدید بنامهای (رفتی و برنگشتی - آشتی نمیکنم) وترانه (خدایا، خدایا) را بدون ساز بخواسته تماشاگران می خواند.

۵- قطعه فکاهی (تعمیرگاه) بوسیله احمدی، بهمنیار وفرخنده

۶- ترانه (نور خدا) خواننده عمدیه آهنگ‌از انوشیروان‌روحانی.

۷- رنك و وارنك.

۸-(چهره‌ای چون بهار)خواننده وفائی.

۹- واریته هفته.

دراین برنامه قطعه های کوتاه و درعین حال مستندی گنجانده شده است. واریته هفته‌رانوذری اداره می کند ابتدا مقدمه می- گوید، سپس لطیفه‌ای.

بعد قنبری ترانه‌ای جدی از آهنگهای قدیم‌خود را می خواند.

دو آهنك خارجی پخش میشود قطعه کوتاهی بانام (ازدواج)، وسپس داریوش که سپاهی دانش درشیراز بوده است برای اولین بار ترانه هائی می خواند.

رپرتاژ تاکسی از برنامه هائی است که بصورت زنده تهیه شده‌و نویسنده و کارگردان‌برنامه سوار تاکسی می شوند و بدرد دل راننده تاکسی گوش می‌دهند.

نوذری باصدای (دردونه) ترانه (اسب سم طلا) را بصورت فکاهی می‌خواند.

سپس قطعه کوتاهی بنام (ریاست) پخش می‌شود و لطیفه‌ای از مفیلی می‌شنویم.

۱۰- پس از واریته هفته ویگن کنسرت دارد و ترانه جدیدی با نام (بیاد آرزوها) می‌خواند.

۱۱- مسابقه هوش

۱۲- گفتگو با اسدالله ملك.

۱۳- ترانه تازه (ندامت) باصدای پوران، آهنك ملك شعر معینی - کرمانشاهی.

۱۴- ویلن اسداله ملك وآواز ایرج

۱۵- قطعه‌فکاهی (خواستگاری).

۱۶- ترانه فکاهی روی آهنك ترانه (فالگیر). که از برنامه های جالب فرداست‌و قنبری و پرروبارفاق می‌خوانند.

۱۷- ترانه جدیدی بنام (روبند زری) باصدای پرتووآهنك گلشن- راد.

۱۸- نمایشنامه (زندگی قسطی) اولین نوشته همکار جدید شما و رادیو حسین مدنی است که قنبری و شکین اجراء می کنند.

۱۹- مرضیه که اخیرا فعالیت بیشتری در شما و رادیو پیداکرده است ترانه تازه دیگری ارائه‌می- دهد با نام (نقش حقیقت) که‌ساخته بدیع زاده وشعر آنرا نورالله‌همایون سروده است.

۲۰ - (شیر) نام قطعه‌ای است ترانه (فالگیر).

که ازبرنامه های جالب فرداست

ویگن هم کنسرت خواهدداد

و قنبری و پرتو باتفاق می‌خوانند.

که دیهیم بهمنیار و تابش اجراء می‌کنند و موضوع آن برمبنای کمبود شیر در چند هفته قبل‌تنظیم یافته است.

۲۱- بالاخره پایان برنامه فردا را رویا و حبیب اله بدیعی عهده‌دار هستند. قطعه ویلنی از بدیعی‌می- شنویم ترانه(سرگذشت)و یك‌ترانه محلی را از رویا.

و بدین ترتیب برنامه شما و رادیو فردا بپایان می‌رسد.

پرتو وقنبری ترانه فکاهی می خوانند.

الهه باتفاق عباس شاپوری‌کنسرت میدهد

موسیقی تلویزیون

تلویزیون ملی ایران‌در جهت نشان دادن موسیقی (ایرانی و غربی) قدمهای موثری بر میدارد. ارکستر ایرانی تلویزیون در نوع‌خود ارکستری بدون نقص است‌و نوازندگان در کارشان از مهارت واقعی برخوردار. در حاشیه این مسئله برنامه (شناسائی موسیقی ایرانی)را از تلویزیون می‌بینیم که کمك بزرگی به بزرگداشت موسیقی اصیل ایرانی می نماید.

وباز خوانندگانی که‌بهمت مرتضی حنانه و دیگراساتید فن، راهی دست می روندتو ما کار های خوبی از آنان می شنویم و می بینیم هفته گذشته ضمن برنامه شناسائی موسیقی ایرانی حنانه گفتگوئی داشت با آقایان نی‌داود و عبدالعلی وزیری، بحثی موشکافانه که خود از عظمت موسیقی ایران سخن می گفت. از جمله مطالبی‌در موردموسیقی جاز و تاثیر آن در جوانان ایران مطرح شد که جا دارد باز هم دنبال گردد.

● موسیقی غربی

تشکیل ارکستر مجلسی نیزاز اقدامات جالب‌وبجاست وحال این ارکستر که در واقع نقش یك (ارکستر مادر) را ایفاء می کندبمنظور اینکه نوازندگان درقالبهای کوچکتری بتوانند هنر خود را عرضه کنند کنسرتهای بصورت تریو (سه نفری) ترتیب داده است و در نظر دارند یك (کوارتت و یك (کوئیشت) نیز تشکیل‌دهند.

(تریوی) تلویزیون ملی در هفته گذشته اولین‌برنامه خود را با موفقیت در تالار دانشکده هنرهای زیبااجراء کردو نشان داد که می‌تواند در ارائه برنامه های خوب تلاش مثبتی داشته باشد.

در مورد برنامه‌های‌مختلف موسیقی‌بجای‌خود پیشنهاداتی داریم که بموقع یادآور خواهیم شد ولی رویهمرفته اقدام تلویزیون ملی ایران‌در زمینه موسیقی بطور اعم‌قابل ستایش است بیژن امامی

صندوق نسوز
کاوه
اولین صندوق نسوز ساخت ایران باتخفیف فوق‌العاده

شرح درصفحه آخر

ناگهان دیوارها فریاد میزنند مانیس زیرا:

دیوارها نقاشی نمیخواهند!!
شما میتوانید با همان پولی که برای رنگ آمیزی میپردازید
اطاقهای خود را با کاغذ دیواری
مانیس
تزئین نمائید
بهای کاغذ دیواری مانیس ۱/۴ قیمت کاغذدیواری‌های دیگر است

دکوراتورهای ما مجانا در اختیار شما هستند

فروشگاه مرکزی انتهای خیابان ویلا شماره ۳۴۵
تلفن ۶۲۱۲۴۹ و ۶۲۸۲۳۱

ماشینهای تراش جامع ساخت رومانی معروفیت جهانی دارد

محکم - دقیق - با سهولت انتقال - قیمتهای رقابت‌آمیز

	SN250	SN320	SN400
حداکثر گردش کار			
زوی گیدها	۲۵۰ میلیمتر	۳۲۰ میلیمتر	۴۰۰ میلیمتر
فاصله بین مرغکها	۵۰۰ میلیمتر	۷۵۰ میلیمتر	۷۵۰ میلیمتر ۱۰۰۰ میلیمتر ۱۵۰۰ میلیمتر ۲۰۰۰ میلیمتر
نیروی موتور اصلی	۲٫۲ کیلووات	۳ کیلووات	۷- ۷٫۵ کیلووات یا ۵ کیلووات
	۱۵۰۰ دور	۱۵۰۰ دور	۱۰۰۰ دور
	۲۲۰ر۳۸۰ ولت	۲۲۰ر۳۸۰ ولت	۲۲۰ر۳۸۰ ولت یا ۶۶۰ر۳۸۰ ولت
	Hz ۵۰	Hz ۵۰	Hz ۵۰
ابعاد سرتاسری	۱۵۰۰ر۵۶۰	۱۰۵۰ر۲۲۰۰	۱۴۲۰ر۲۸۵۰
طول-عرض-ارتفاع	۱۱۵۵ میلیمتر	۱۳۵۰ میلیمتر	۱۵۷۵ میلیمتر ۱۴۲۰ر۳۳۵۰ ۱۵۷۵ میلیمتر ۱۴۲۰ر۳۸۵۰ ۱۵۷۵ میلیمتر ۱۴۲۰ر۴۳۵۰ ۱۵۷۵ میلیمتر
وزن خالص :	۷۷۵ کیلوگرم	۱۰۵۰ کیلوگرم	۲۰۰۰ کیلوگرم ۲۱۶۰ کیلوگرم ۲۲۵۰ کیلوگرم ۲۸۰۰ کیلوگرم

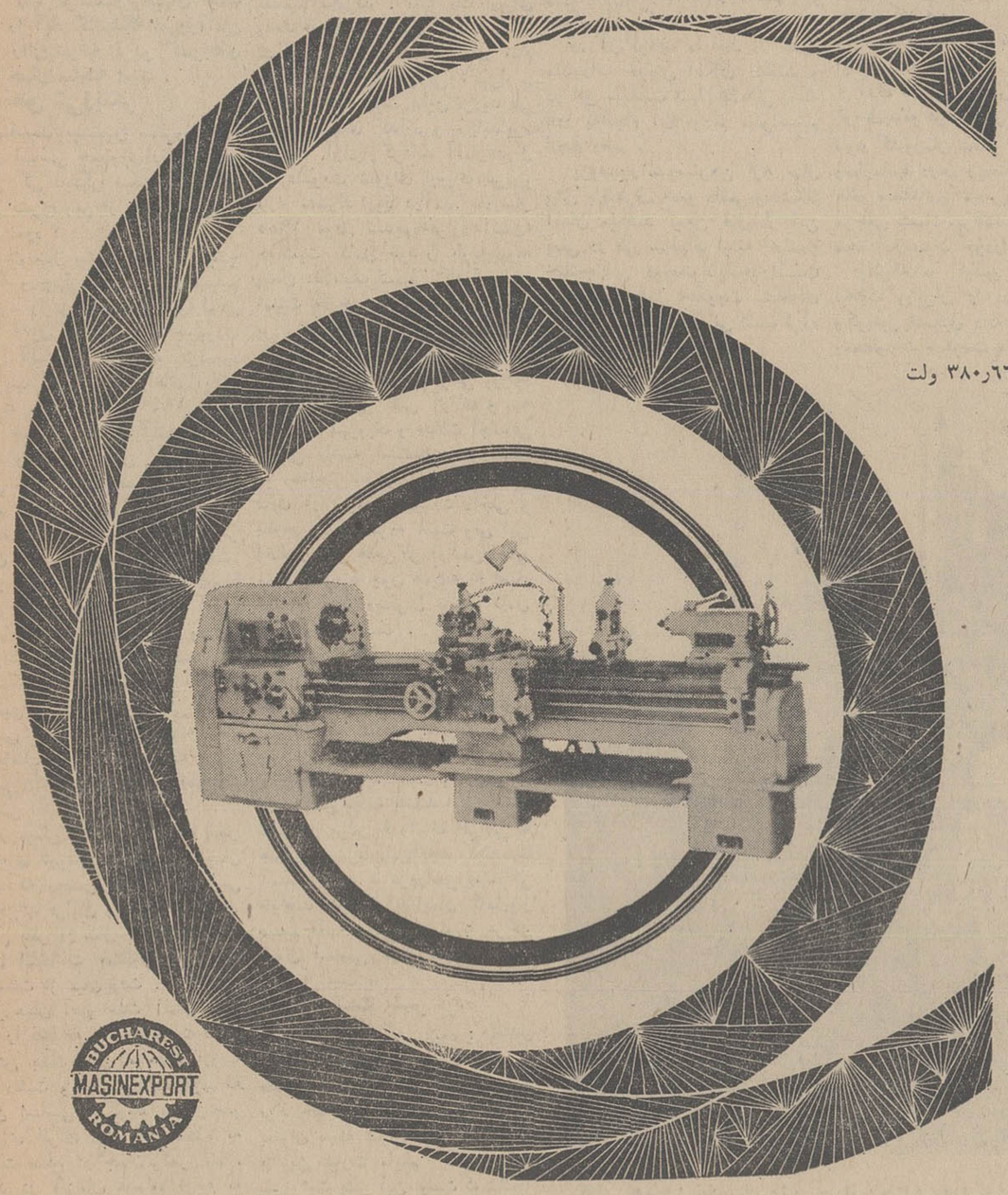

ماشین‌های تراش ۴۰۰ SN بقطر مرکزی ۲۰۰۰ میلیمتررا میتوان تحویل داد بایك محل شکاف (GAP) که بوسیله آن بتوان قطعات را تاقطر ۶۰۰ میلیمتر وعرض ۱۸۰ میلیمتر تراشید. تحت استاندارد بازبینی پروفسور SCHESINGER آزمایش وقبولی اجرا میشود.

سازنده: ماشین اکسپرت بخارست رومانی

MASINEXPORT
FOREIGN TRADE STATE COMPANY-BUCHAREST ROMANIA
BUCHAREST ROMANIA
7, Matei Millo Str. Cables: MASEXPORT-Buchare
Telex: 216.

خواهشمند است دعوت مارا برای دیداری از نمایشگاه کالاهای صادراتی رومانی واقع‌درخیابان سعدی‌شمالی‌ساختمان زیباشماره۲۵۳ بپذیرید وبرای اطلاعات بیشتر به‌قسمت بازرگانی رومانی درخیابان روزولت میدان ۲۵ شهریور خیابان غفاری خیابان بهزاد افشار تلفن ۵-۶۲۲۹۹۴ ویا به شرکت پرس موتور خیابان سعدی ۳۹۶ مراجعه فرمائید.

آگهی دعوت

چهاردهمین مجمع عمومی سالانه شرکت سهامی سیمان در ساعت۱۱ روز شنبه سی‌ویکم خرداد ماه ۱۳۴۸ در محل شرکت تشکیل خواهد گردید از دارندگان سهام دعوت میشود شخصا یا بااعزام نماینده در جلسه مذکور حضور بهمرسانند:

دستور جلسه

۱- رسیدگی به ترازنامه و حساب سود و زیان شرکت
۲- انتخاب بازرس‌ها برای سال مالی ۱۳۴۸

هیئت مدیره

آ-۷۷۴۵

دانشگاه پهلوی

آگهی پذیرش دانشجو برای دوره فوق‌لیسانس M.S

دانشکده مهندسی دانشگاه پهلوی برای ادامه تحصیل در سطح فوق لیسانس M.S در رشته های مهندسی برق و الکترونیك، مهندسی رامو ساختمان مهندسی شیمی و مهندسی مکانیك در سال تحصیلی ۴۹-۴۸ باشرائط زیر دانشجو می پذیرد.

۱- داشتن لیسانس در یکی از رشته های فوق‌الذکر از یکی از دانشگاه‌های ایران و یا دانشگاه‌های معتبر خارجی.
۲- آشنائی کامل بزبان انگلیسی
۳- داشتن برك خاتمه خدمت و یا معافی نظام‌وظیفه

علاقمندان میتوانند برای دریافت پرسشنامه حداکثر تا آخر خرداد ماه ۴۸ به دفتر دانشکده مهندسی دانشگاه پهلوی مراجعه و مکاتبه نمایند.

بعده‌ای از دانشجویان که برای این دوره انتخاب میشوند توجه بشایستگی و استحقاق آنان ممکن است کمك مالی ت

دانشگاه پ

آ-۱۷۹۱۰

آلمان در پی سعادت آزادی و نعمت صلح است

اراده ملت آلمان قادر خواهد بود در دنیای آینده نیز بکارهای بسیار بزرگ دست بزند

کورت کی‌زینگر صدراعظم فعلی آلمان

● مدت ۲۰ سالیکه از ایجاد آلمان فدرال می‌گذرد درتاریخ طولانی ملت ما فصل بسیار کوتاهی است

ما چنانچه اراده خودرا از کف ندهیم خواهیم توانست وحدت حکومتی و ملی خودرا دیگر بار بدست آوریم

● امروز بیش از هرزمان دیگر این امر اهمیت دارد که ما نیروهای خودرا دراین راه تجهیز کنیم که آینده خودرا بسازیم

روز ۲۳ مه مصادف بودبا بیستمین سالروز تاسیس جمهوری فدرال آلمان باختری و بهمین مناسبت از طرف سفارت آلمان درتهران مراسم جشنی برپا گردید که‌در آن شخصیتهای سیاسی خارجی مقیم تهران و شخصیتهای سیاسی ایران شرکت‌داشتند.

بیست سال‌قبل آلمان‌تولدی تازه یافت‌و باکوشش وازجان گذشتگی و تلاشی شبانه - روزی که ملت آلمان در حیات نوین خودبکار بست‌نه تنها توانست‌ویرانیهای جنگ را آباد کندبلکه امروزآلمان راازپیشرفته ترین کشورهای جهان ساخته است.

● نطق کی‌زینگر

بمناسبت بیستمین سالروز اعلام قانون اساسی جمهوری‌فدرال آلمان دکتر کی زینگر صدراعظم آلمان نطقی بشرح زیر از رادیوتلویزیون ایراد نمود:

بست سال پیش روز ۲۳ مه ۱۹۴۹ و چهار سال پس از تسلیم بلاشرط رایش‌آلمان شورای‌پارلمانی دربن قانون اساسی برای جمهوری فدرال آلمان را که تهیه کرده‌بود بتصویب اکثریت شوراهای ایالتی رسانید. روز ۲۳ مه۱۹۴۹ تاریخ تولد جمهوری فدرال آلمان بشمار میاید و مسرت چنین لحظه‌ای با تلخی و تاثر این احساس که‌توفیق فراهم آوردن قانون اساسی متحد کننده و آزادی‌بخش برای سراسر آلمان بدست نیامده در هم‌آمیخت. بدین لحاظ شورای منتخب ایجاد قانون اساسی از تمامی ملت آلمان با آزادی و حق اخذ تصمیم وحدت و آزادی آلمان راتکمیل کند.

هنگامیکه در سپتامبر ۱۹۴۹ نخستین مجلس شورای ملی آلمان تاسیس شد ۱۱ حزب بخانه ملت راه یافتند و از آن جمله بودند احزابی که برنامه های افراطی‌چپی وراستی داشتند.

بار دیگر بنظرمان‌آمد که نظیر جمهوری «ویمار» سرنوشت ماچنان است که مجلس شورای ماترکیبی از احزاب فراوان و گوناگون‌باشد. و این نظر در سال ۱۹۵۳ باتصویب قانون انتخابات بمنظور جلوگیری از تشتت از میان رفت.

از همان آغاز ملت آلمان امید خود را فقط به تجدید حیات کشور خویش بست چون بوحدت اروپا نظر داشت ومایل بود همانطور که قانون اساسی میگوید بعنوان‌عضو متساوی الرای دراروپای متحده به خدمت صلح در جهان کمر بندد. شاید در آنزمان عده‌ای توجه به اروپای واحد و نادیده گرفتن ناسیونالیسم را بعنوان حادثه‌ای‌تلخ وگریز از واقعیات موجود تلقی هستند که همواره مورد دفاعند و همواره مفهوم‌وارزش جدیدی‌میابند شاید این‌مسائل برای عده‌ای‌بویژه جوانانی که‌دوران های پیش‌رادرك نکرده‌اندبسیار بدیهی‌و مسلم جلوه کند ولی آنچه بدیهی است این عوامل فقط براثر هشیاری مداوم و احساس مسئولیت حفظ میشودوامید آن دارم که براثر داشتن حسن مسئولیت وظیفه شناسی از این سرنوشت شوم در آلمان باشیم که روزی با حسرت به آنچه که‌امروز مشترکا داریم چون بهشتی مفقود نظر کنیم.

● وحدت حکومتی

صدراعظم آلمان گفت: مدت ۲۰ سالیکه از ایجاد آلمان فدرال می‌گذرد در تاریخ طولانی ملت‌ما فصل بسیار کوتاهی‌است اما چنانچه اراده خود را از کف‌ندهیم خواهیم‌توانست وحدت حکومتی و ملی‌خود رادیگر بار بدست آوریم. ما دراین جهان تنها نیستیم‌سرنوشت ماباسرنوشت تمام ملل درهم آمیخته است.

سرنوشت ما هرروز با سرعت بیشتری به مسیر جاری حوادث‌می کشاند که پایان راهش ناشناخته است‌وهیچ قدرت تصوری ولوآنکه به نیروی روش های‌علمی نیزمجهز شود نخواهد توانست از پیش به‌ما بگوید دنیای ما تا چند دهه دیگر چه شکلی خواهد داشت ولو اینکه بیروهائیکه مارا باجبار براهی می‌کشانند بسیار قوی باشندبازبایستی ایمان داشته باشیم که فردواراده ملت آلمان در دنیای آینده نیز به کارهای بسیار بزرگ و خطیر قادر خواهد بود و مابسهم‌خود تسلیم سرنوشتی کور و گنگ نخواهیم شد. امروز بیش از هرزمان دیگر این امر اهمیت دارد که نیرو های خود را در این راه تجهیز کنیم که آینده خود را بسازیم بهرکس که در برابرعدم‌اطمینان نسبت به‌آینده بیقرار و نگران باشد بطور مسلم محق است واین بیقراری و نگرانی بایستی به نیروی خلاقه و سازنده مبدل گردد نه ویران کننده من‌در این باره بیش از هرکس جوانان کشور خود را به یاری می طلبم‌در این صورت است که می توانیم اطمینان داشته‌باشیم حاصل‌کوشش های مادر دو دهه‌اخیر برباد‌نخواهد رفت حاصلی که در این جمله خلاصه می شود (سعادت آزادی و نعمت صلح).

یك مصاحبه با پروفسور ادولف سوسترهن وزیر دادگستری و معارف «راین لند»

ما مثل نیاکانمان مهاجر و زائر نبودیم

● آزادی فرد، دموکراسی و فدرالیسم با منطق و نظرات واقعی ما تطابق‌می کرد و همین امر جامعه‌آزاد و دموکراتیك فعلی ما را ساخت

بیست سال‌پیش هنگامی‌که ما در شهربن برای تشکیل یك سیستم پارلمانی نوین مجتمع شدیم‌هیچ‌وجه‌مشابهی بایاکان دور دست خویش و مهاجرین سرزمین های ناشناخته و زایرین اماکن مقدسه نداشتیم.

بدان مانند پیمودن بیابانهای ناهموار وتحمل گذشتن از دریاهای بیکران را برخود هموار میکردند تادرگوشه‌ای ناشناخته از این جهان هستی جمهوری مورد ایده‌آلشان را برقرار نمایند. درصورتیکه‌مافقط سیاستمداران عادی و معمولی از جانب یك کشور اشغال شده ویك باخته‌ای بشمار میرفتیم که میخواستیم جامعه تازه‌ای را تشکیل دهیم‌وبحکم جبر مجبور بودیم امکانات و احتیاجات خود را در نظر بگیریم.

این جملاتی است که پروفسور سوسترهن وزیر دادگستری ومعارف راین‌لندپالاتینن در مجمع هرن‌چیم‌زی وبن بخبرنگاران اظهار داشت و بدنبال آن گفت:

در آن اوقات ما فقط در حدود مقدورات خویش امکان داشتیم و در افق سیاست تنها کارهائی را که قادر به‌انجام آن بودیم میتوانستیم انجام دهیم.

پروفسور سوسترهن از ۸ سال پیش باینطرف عضو دائمی‌بوندستاك آلمان میباشد لیکن قبل از این یعنی در طی سالهای اولیه اختتام جنك‌جهانی دوم‌بعنوان‌یك‌فدرالیست سرسخت وعامل حکومت منطقه‌ای فدراتیو اشتهار فراوانی کسب کرده است.

بعد از سقوط رایش سوم به مناسبت انتشار مقالات محققانه‌اش در جریده «رانیشرمر کور» دکتر آدن‌آور که از همکاران نزدیکش شمرده میشد ویرا از ناحیه «راین لند» به‌منطقه تحت اشغال‌امریکائی ها اعزام داشت تا اوضاع سیاسی آنجا را ازهر جهت بررسی کند.

وی در پاسخ این سئوال که در آنموقع متفقین به‌الهام لندن برای مشخص کردن سه منطقه اشغالی وتعیین حدود دموکراسی به‌شوخی چرا وزرای سه دولت غربی‌را (سه یار دبستانی مینامیدند..؟)و همچنین درپاسخ اینکه آیا شماهم‌درتشکیل دموکراسی فدرال نیمه‌بند در آن هنگام سهمی داشته‌اید؟ زیرا هیچ بعید نبود که انتشار یك ماده تحمیلی خارجی-بدلیل اینکه‌متفقین ما خواسته‌اند بنیان جمهوری فدرال مارا در آنموقع متزلزل سازد..؟

پروفسور سوسترهن در قبال‌این پرسش طنزآمیز بسختی بر آشفته جوابداد.

«صحبت پیرامون ماده تحمیلی واقعا تاسف‌آوراست اینگونه‌سخنان را اشخاصی منتشر میسازند که کوچکترین اطلاعی از سوابق امر ندارند بعد از جنك من با افراد بیشماری مواجه شدم که همه‌معتقد بودند که سیستم دموکراسی یگانه راه نجات ما بشمار رفته و تنها وسیله‌ای است که میتواند مارا در قبال بدبختی‌ها ومصائب کنونی حفظ کند.»

پروفسور سوسترهن بابیان‌شیوایش اینطور ادامه داد:

آری در آنموقع برای ما بغیراز توسل‌بدموکراسی گریزگاه‌دیگری نبود کشورمان تحت اشغال‌درآمده وسازمانها درهم ریخته‌بودحکومت-های منطقه‌ای‌و محلی‌ولاندرهایگانه مرجعی بشمار میرفتند که میبایست مجددا رسمیت خودرا بازیابند.

وقتیکه ما اولین بار شورای نخست وزیران را در فرانکفورت وکوبلیز تشکیل داد وبا‌پیشنهادات ومحظورات حکومت نظامی مواجه شدیم نظرمان برای تشکیل دولت متوجه دو مسئله متفاوت گردید. **آیا ما میبایست‌یك‌حکومت‌مشروطه کامل بوجود آوریم؟ ویا اینکه یك** جامعه مستقل و متکی بسازمانهای مختلفه سیاسی تشکیل دهیم؟

ولی خوشبختانه اصول‌پیشنهادات مربوطه ازقبیل‌آزادی‌فرد‌دموکراسی وفدرالیسم با منطق و نظریات‌واقعی ما تطابق میکرد و همین امر موجبات تکوین جامعه آزاد و دموکراتیك فعلی‌مارافراهم‌میسازد

● جامعه دموکراسی

سئوال دیگری که از پروفسور شد این بود:

درآنموقع برای آینده دولتی‌که میخواستید تشکیل دهیدچه‌ایده‌آلی را در نظر داشتید ...؟

هرسوسترهن پاسخداد: بنظر وی چیرگی بردست راستی های افراطی از همه مهمتر بوده است. یك‌جامعه دموکراسی هنگامی می‌تواند بوجود آید که از قوانین طبیعی و فطری پیروی نماید.

لودویك ارهارد صدراعظم سابق آلمان

مصیبتی که ناسیونال سوسیالیسم برای ملت آلمان بارمغان آورد بکلی مخالف و مغایر قوانین‌طبیعی نامبرده بود. این قوانین عالی و مثبت در آنموقع بی‌محابا زیر لگد قرار گرفت من درتمام دوران‌خدمتم در مجامع پارلمانی پیوسته درراه تقویت این قوانین طبیعی برای بهبود و سرافرازی اجتماع و کشور خود کوشیده‌ام. بعلاوه ماتوانستیم حقوق فردی را ازاینراه تامین کنیم.

درپاسخ سئوال دیگر درمورد اینکه آیا بنظر شما جامعه‌فدراتیو و جمهوری پس‌از سالها تجربه در بعضی از موارد باید تغییر کند یا نه؟ پروفسور گفت:

بعنوان یك فرد تابع «راین‌لند» بشما میگویم که در مسیر زندگی ازافکارضدپروسی بی‌بهره‌نبوده‌ایم «برای چه ما راین‌لندیها نبایدمثل اهالی به‌اروپا و پاورتمبرك یك سرزمین فدرال تشکیل دهیم ...»؟

جمله معروف پروسی که‌میگوید «مواظب راین‌لند باشید» در واقع دستوری بوده است از برلین که‌از بزرگداشت قبایل ژرمن‌الهام می‌گرفته است.

پروفسور سوسترهن چنین ادامه داد واما تاآنجائی‌که بزمان حال مربوط است مایلم ضرب‌المثل معروف لوتر صدراعظم اسبق زمان رایش را در اینجا بازگو کنم.

وی میگفت که دریك جامعه فدرال سه منشاء اصلی وجود دارد اول قوه مقننه دوم قوانین ایالتی و بالاخره سوم قانونی که روابط‌ایندو را مشخص میسازد. تنها از این راه ممکن است تا دینامیسم‌حقیقی دموکراسی دریك جامعه فدرال تحقق یابد ...

همین نیروی خلاقه تفکر و همکاری است که به جامعه فدرال ما جنبه تطابق می‌بخشد.

● بیدا میکنیم

وقتی که گفته شد آیا فدرالیسم باید قابل‌انعطاف باشد

پروفسور سوسترهن با چهره‌ای برانگیخته گفت:

بعنوان یك‌فرد معتقد به‌فدرالیسم که در راه تحقق ایده‌آل خویش ضمن خدمت در پارلمان سالهای متمادی مبارزه کرده است فقط این را میتوانم بگویم که متاسفانه بیست‌سال پیش باینطرف من‌شخصا شاهد چنین همگرائی وانطباقی نبوده‌ام و یابهتر بگویم دولت‌فدرال وحکومتهای‌محلی هیچگونه گرایشی نسبت بیکدیگرنشان نداده‌اند. آنچه می‌بینیم بوروکراسی ونامه‌نگاری است که در هر دوطرف بیدادمی-

آقای هویدا نخست وزیر وبانو چندی قبل میهمان کی‌زینگر صدر اعظم آلمان بودند. درعکس‌که دریك ضیافت شام‌برداشته شده به ترتیب از راست بچپ کی زینگر صدر اعظم آلمان، هویدا، بانو هویدا و بانو کی‌زینگر دیده میشوند.

نطق ویلی برانت

جامعه امروز آلمان چگونه بوجود آمد

بیست سال پیش در یك چنین روزی‌نخستین قوانین‌ابتدائی تاسیس جامعه امروزی ما شکل حقیقی‌بخود گرفت.

متاسفانه ما مثل دیگر کشورها قادرنیستیم چنین روزی را بعنوان مبدا استقلال و آغاز جمهوری خود جشن بگیریم‌زیرا آنروز شوم که تحولی نوین درپیش داشتیم کشورما شکست خورده بود و هم چنین مملکت ما بدو قسمت تقسیم شده بود در آن اوقات ما میبایستی بامشکلات و معماهائی که در پیش‌داشتیم مواجه شویم، نخست میبایست ناهواریهای‌رایش سوم را ازبین برده و سپس حکومت جدید خودرا که شالوده‌اش برحق وعدالت استوار است بنیان کنیم.

اذعان میکنیم که پذیرفتن آزادی و دموکراسی که‌تنها اقلیتی را از ملت ما راضی میکرد پیوسته برای ما بمنزله‌بار گرانی بوده است، معذالك ما بعنوان یك چاره موقتی آنها را پذیرفتیم، و قوانین ابتدائی خود را تدوین نمودیم، بیست‌سال تمام از آن زمان میگذرد و من هنوز علیرغم‌ازقوه‌به‌فعل درآمدن قوانین مذکور مردم که استقبال از آنها بعنوان یك چاره‌موقتی صحیح‌بوده است یانه؟

واضعین وبنیان‌گذاران قوانین مذکور مقصودشان این‌بود که یك جامعه دموکراتیکی بیافرینند تاتمام آلمانی‌ها بتوانند درآن زندگی کنند. آنها در عین بازجوئی تاریخ گذشته‌بهترین راهی را که نژاد آینده آلمان بتواند در صلح‌و صفا زندگی کند برگزیدند آنان در پژوهش این طریق معیارهای بین‌المللی رابرقوانین کشوری رجحان دادند و جامعه‌ای را بوجود آوردند که یکفرد آلمانی بااحترام بتواند درآن زندگی‌کند و اصل آزادی فرد درآن جاری باشد. آنها به‌آینده‌نگریستند وبرایمان جامعه‌ای طرح‌ریزی کردند. مملکتی که فرد قادر است با در نظر گرفتن مسئولیت‌های خودنسبت به جامعه شخصیت‌خویش رابه ثبوت رساند. جامعه‌ای آزاد و متساوی و قابل زیست‌یك فرد بشر. قوانین ابتدائی ما چیزی شبیه به‌یك لباس دوخته نیستند که بلافاصله ما آنرا برتن کنیم‌و هرگز شامل ادوار گذشته نمیباشند.

آنها برای ما وضع شده‌اند و مابابد شایستگی روزمره خودرا در قبال آنها نشان دهیم، همچنانکه بالاخره ماهم روزی مسئول اعمال و تصمیم‌های بعدی در آینده خواهیم بود وقتی‌که بگذشته می‌نگریم وروزگار طاقت‌فرسای سابق‌را بیاد میاوریم حق داریم که از عملیات خود احساس غرور و افتخار فمائیم شاید روزگاری تاریخ جامعه امروزی ما را باتمام نکات مثبت وضعیت خود یادکند، البته برای ملت «ژرمن» روزی بهتر از امروز نیست ولی باید بگویم که ما هنوز هم در حد تکامل‌خود نیستیم.

فراموش نکنید که آینده از آن شماست آینده‌ای که باید شاهد تحقق این آرزوباشد و در آغوش کشیدن موفقیت هرساعت و بلکه دقیقه اش‌ارزش زیادی دارد.

من در حالیکه به اینها اعتراف میکنم لیکن در عین‌حال برای ناراحتی و عدم ثبات جوانان معاصر متاثرم ولی امیدوارم جوانان معاصر و این عدم ثبات یك تحرك آنی درپیش داشته باشند طولی نخواهد کشید که همین نسل جوان کنونی‌روحیه وارزش خودرا باز خواهد یافت ما افراد سالخورده که به‌نسل گذشته تعلق داریم همیشه‌ازخود می‌پرسیم که‌در قبال‌موفقیت‌های کنونی خود چه بهائی پرداخته‌ایم؟

ما بحکم جبر بدنیای خویش تعلق داریم، دنیائی که‌از قوانین طبیعی و اولیه پیروی میکند، بهمین دلیل مصمم هستیم تابه‌تبعیت ازقوانین دنیائی تازه‌وجامعه‌ای نوین ومترقی‌بوجود آوریم. علیهذا کار و کوشش وظیفه دائمی ما است تامابه جامعه آلمانی خود صورت دائمی دهیم، در اینجا است که ما میتوانیم خودرا جزء افراد خوشبخت این جهان بشمار آریم‌و همین است که ما قادریم شانس به زیستی و آزادی رابرای ملت خود و قاره اروپا تامین‌نمائیم و این بهترین هدیه مابدنیا است. صراحت ووجدان بما حکم میکند که شمه‌ای هم‌درمورد آشفتگی‌ها و ناآرامی‌های آلمان امروز صحبت کنیم، حقیقتی‌که ما از پرداختن به‌آن غافل مانده‌ایم، بااتکا به قوانین انسانی‌و اراده‌ای قوی ما میتوانیم آزادیها و امکانات بیشتری برای‌کشور آلمان فراهم کنیم، در هیچ‌کجای دنیا فرق آیده‌آل وحقیقت اینطور مشخص نیست و قانون اولیه هرگز بما وعده و نویدی نمیدهد او هیچگاه چیزی را جز یك مساله تائیدنمیکند وآن اینست: نژاد آلمان از یك ملت واحدند و بازهم‌میگوییم که قوانین اولیه نمیتوانند بمنزله گریز گاه و حفاظی برای ماقرار گیرد تا معماهائی که ملت آلمان با آنها روبرو است حل‌کند هرچه ما انجام میدهیم ومی‌اندیشیم بدون شك در مقدرات ملت ما تاثیر میکند، ملتی که روزی یکپارچه بود و اکنون حتی تشریك مساعی باآن نتیجه معکوس میدهد، البته این کارنه وظیفه‌ای است ونه‌تقاضائی، قانون اولیه فقط بما میگوید: «در وظایف روزانه خود کوشا باش» بدون شك این جمله شامل نیمی دیگر از آلمان هم میشود هرگاه ما آلمانیها به آلمان بپردازیم کار زیادی نکرده‌ایم زیرا در این باره مسئولیم، واین عمل را برای تامین صلح بین نژاد خودمان نمی‌کنیم بلکه میخواهیم یك صلح پایدار را در تمام دنیا برقرار سازیم.

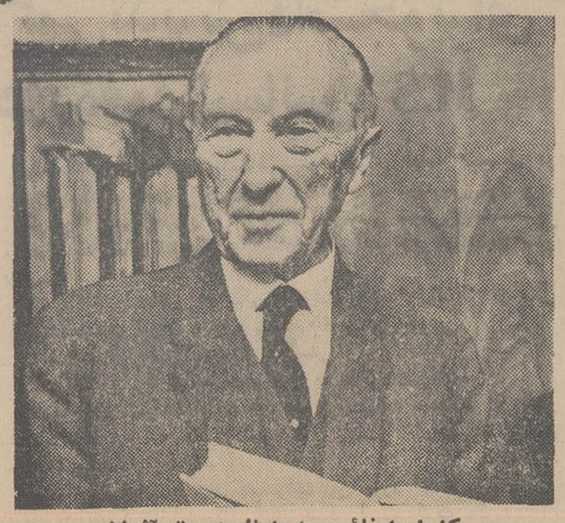

کنراد ادنائر صدراعظم اسبق آلمان

باحضور آقای نخست وزیر وسیله وزیرآموزش‌وپرورش:

نخستین کلنگ بنای مدرسه عالی ادبیات بزمین زده شد

نخست وزیر: اهمیت ادبیات نباید کمتر از رشته‌های دیگر باشد

- ادبیات ۲۵۰۰ سال فرهنگ ایران را حفظ کرده است
- علی‌اصغر حکمت: مدرسه عالی ادبیات نوزادی است که اکنون چهارساله شده‌است
- برنامه این مدرسه مطابق بادانشکده ادبیات دانشگاه تهران میباشد

بعد از ظهر امروز باحضور این مراسم تشکر نمود و گفت‌این آقای هویدا نخست وزیر مدرسه نوزادی است که چهارسال مراسم زدن اولین کلنگ از عمرش میگذرد و بدون چشم ساختمان بنای مدرسه عالی داشت و توقع مساعدت مالی از ادبیات‌وزبانهای‌خارجی‌درغرب طرف دولت‌توانسته‌ایم ۱۲۰۰ دانشجو تهران انجام شد.
را مطابق برنامه دانشکده ادبیات دانشگاه تهران پرورش دهیم و آرزومندم بتوانیم بنحومطلوب‌خدمت کوچکی‌به‌فرهنگ‌مملکت وگسترش این مدرسه بنمائیم وحال‌آقای‌محمد یزدانفر سرپرست مدرسه عالی ادبیات گزارشی از فعالیتهای این مدرسه را باطلاع میرساند در این هنگام آقای یزدانفر گزارش مشروحی از فعالیتهای مدرسه را از بدو تاسیس تا بامروز و گسترش آنرا طی چهار سال قرائت نمود وسپس بتقاضای ایشان آقای نخست وزیر پشت میکروفن قرار گرفت.

ضمن تشکر و قدردانی ازآقای حکمت گفت‌ایشان ازبنیانگذاران در این مراسم خانم دکتر فرخ رو پارسای وزیر آموزش و پرورش آقای عبداله فریار معاون کل‌وزارت علوم و آموزش عالی جمعی از شخصیتهای علمی و مملکتی‌استادان و دانشجویان مدرسه عالی ادبیات و زبانهای خارجی شرکت داشتند.

هنگام ورود نخست وزیر دوشیزه دانشجوئی ضمن خیر مقدم دسته گلی اهداء نمود و آقای علی‌اصغر حکمت رئیس مدرسه عالی‌ادبیات و زبانهای خارجی هئیت‌امناء مدرسه را به آقای نخست وزیر معرفی‌نمود و آنگاه ضمن خیر مقدم ازشرکت نخست وزیر و شخصیتهای علمی در فرهنگ هستند ودر لوحه‌ای که‌در زمان رضاشاه کبیر دردانشسرایعالی نصب گردیده از خدمات ایشان یادشده است در شیرازدرآرامگاه سعدی نیز آثاری از ایشان دیده میشود.

وی اضافه کرد در ردیف‌جلو همه خدمتگزاران فرهنگ دیده‌می شوندازجمله آقای سناتور صدیق آقای استاد صفا که خدمات ارزنده‌ای بفرهنگ کشور کرده‌اند. امروز از یك چادر کار آغاز میشود.

وفردا یك بنای بسیار بزرگی انتقال می یابد شما جوانان این مملکت باید از موقعیت استفاده نمائید.

این روزها بادبیات و زبانهای خارجی اهمیت داده نمیشودو این کار بدی است زیرا ادبیات طی ۲۵۰۰ سال نگاهبان فرهنگ کهن مملکت ما بوده است

واین علم دیروز ایران‌رابامروز ایران و امروز را به فردای‌ایران منتقل میکند

اگر فرهنگ و زبان ملل‌آسیا واروپا را مطالعه نمائیم می‌بینیم که آن زبانی را که دیروز صحبت میکرده‌اند امروز فرق کرده ولی در زبان ما تغییری داده نشده است.

امیدوارم که اهمیت ادبیات از قسمتهای دیگر کمتر نباشدبدیهی است‌که امروز در علوم جدید احتیاج بیشتری داریم ولی شما باید این علم را به‌نسل های‌آینده تحویل دهید.

دراینموقع آقای نخست وزیراز خانم دکتر فرخ‌رو پارسای وزیر آموزش و پروش خواست که کلنك بنای جدید مدرسه رابزمین بزند و وزیر آموزش وپرورش‌نیز بنام نامی شاهنشاه آریامهر اولین کلنك ساختمان مدرسه را بزمین زد.

جوائز نقدی ومقداری کتاب‌برای دانشجویان ممتاز این‌مدرسه از طرف رئیس مدرسه درنظر گرفته شده بود که بوسیله آقای‌نخست وزیرو خانم وزیرآموزش وپرورش توزیع گردید.

آقای نخست‌وزیر چك جایزه یکی از دانشجویان را میدهد آقای علی‌اصغر حکمت رئیس مدرسه‌عالی ادبیات نیز دروسط دیده میشود

قبول دانشجو برای دانشکده افسری دوره عمومی

دانشکده افسری برای نیروی های سه گانه ارتش شاهنشاهی «زمینی ،هوائی ، دریائی » وژاندارمری کل کشور در سال تحصیلی ۴۸ـ۴۹ که شروع آن دهم مرداد ماه ۴۸ خواهد بود داوطلب می پذیرد

الف شرایط ورود .

۱ـ تابعیت ایران .
۲ـ سن کمتر از ۱۸ سال تمام و بیشتر از ۲۵ سال نباشد.
۳ـ متدین بیکی از ادیان رسمی کشور .
۴ـ داشتن دیپلم کامل متوسطه شعبه ریاضی
۵ـ عدم اعتیادات مضره.
۶ـ صحت مزاج و تناسب اندام بگواهی پزشکان ارتش شاهنشاهی «ضمنا حداقل قد بایستی ۱۶۰ سانتیمتر باشد .»
۷ـ نداشتن سوء پیشینه طبق گواهی مراجع صلاحیتدار دادگستری .
۸ـ نداشتن عیال و اولاد و همچنین در مدت تحصیل در دانشکده افسری حق تاهل نخواهند داشت .
۹ـ داشتن نجابت شخصی وحسن شهرت خانوادگی و برای این منظور مدارك زیر لازم است .

الف ـ گواهی یکی از مقامات زیر :
استانداران ، نمایندگان مجلسین ، تیمساران و سرهنك های شاغل‌ویابازنشسته ،فرمانداران، شهرداران و یایکی از اعضای انجمن شهر بگواهی شهردار یا بخشدار .

ب ـ گواهی کلانتری یا ژاندارمری محل اقامت در باره وضع خانوادگی وحسن شهرت داوطلب واقوام درجه‌یك‌او.

پ ـ ارائه گواهی حسن اخلاق از آخرین دبیرستان مربوطه .
۱۰ـ سپردن تعهد خدمت در ارتش برابر مقررات و قوانین جاری با معرفی ضامن معتبر .
۱۱ـ موفقیت در آزمایش ورزش
۱۲ـ موفقیت در آزمایش ورودی .

ب ـ ترتیب نام نویسی و معاینات پزشکی .
۱ـ کلیه داوطلبان که دارای شرایط نام‌نویسی باشند می توانند در تهران بدانشکده افسری و در شهرستانهای شیراز، مشهد ، تبریز ، کرمانشاه ، کرمان ، اهواز بپادگان های نظامی مراجعه وثبت نام نمایند.
۲ـ مدت نام‌نویسی از اول وقت اداری روز ۲۵ خرداد تاآخر وقت اداری‌روز ۱۵تیرماه خواهد بود.
۳ـ داوطلبان در هنگام نام‌نویسی بایستی مدارك زیر را ارائه دهند .

الف ـ رونوشت شناسنامه سال جاری	۴ برگ
ب ـ برگ حسن اخلاق از آخرین‌دبیرستان مربوطه	۱ برگ
پ ـ عکس‌پرسنلی ۴×۶	۸ قطعه
ت ـ عین مدرك تحصیلی یافتوکپی‌یارونوشت مصدق گواهی نامه	۱ برگ

پ ـ ترتیب کنکور ورودی
۱ـ از کلیه داوطلبان قبل از آزمایش ورودی معاینات پزشکی و آزمایش ورزش بعمل آمده و در صورت پذیرفته شدن در روز یکشنبه ۲۲تیر ماه همزمان باهم‌در تهران وشهرستانهای مذکور آزمایش ورودی بعمل خواهد آمد.
۲ـ اسامی قبول شدگان در تهران و شهرستانهای نامبرده منتشر و به اطلاع عمرم خواهد رسید و قبول شدگان شهرستانی به تهران اعزام می شوند.
۳ـ مواد آزمایش عبارت خواهد بود ازجبر .مثلثات .هندسه. علوم تجربی « شیمی . فیزیك و مکانیك » زبان فارسی و یکی از زبان های خارجه « فرانسه ، انگلیسی ، ایتالیائی ،روسی ، آلمانی ،عربی .»
ت ـ انتخاب دانشجو برای نیرو های سه گانه ارتش شاهنشاهی «زمینی ،هوائی ، دریائی » وژاندارمری کل کشور پس از پایان آموزش مقدماتی و باتوجه به تمایل دانشجویان و در نظرگرفتن شرایط مخصوص یکان های مزبور خواهد بود.م‌الف ۱۸۴۷
آ ـ ۱۳۷۰۴ ۲ـ۱

آگهی مناقصه نوبت اول

شماره ۴ر۹۱۱ر۰۴ر۱۴۳۲ر۱۰ ـ ۲۷ر۲ر۴۸

پست مهندسی منطقه دوم دریائی در خلیج فارس ساختمان یکدستگاه ساختمان دگازین پایگاه دریائی خارك رابرابر نقشه و مشخصات و شرایط موجود در پست مهندسی منطقه دوم دریائی بمناقصه میگذارد داوطلبان میتوانند همه روزه باستثناء روزهای تعطیل با مراجعه بپست مهندسی منطقه دوم دریائی واقع در پادگان خرمشهر و دریافت نقشه ومشخصات و شرایط و فهرست بهاء اداره مهندسی ارتش پیشنهاد خودرا طبق مفاد مندرج در شرایط ،معامله تنظیم و تاساعت ۹ صبح روز ۲۵ر۳ر۴۸ بدفتر پست مهندسی منطقه‌دوم‌تسلیم نمایند. م‌الف۲۴۹۰

پست مهندسی منطقه دوم دریائی در خلیج فارس
۱ـ۱۷۷۵۴ ۲ـ۱

آگهی مناقصه شماره ۳۵۶ر۴۸

راه‌آهن دولتی ایران پانزده قلم پیچو مهره‌مختلف شش‌گوش آهنی سیاه مورد نیاز رابرطبق مشخصات و شرایط مربوطه از طریق مناقصه تحویل تهران انبار مرکزی (ب) تهران خریداری می نماید .

داوطلبین شرکت در مناقصه میتوانند در ساعات اداری جهت دریافت اسناد مناقصه باداره کارپردازی مراجعه فرمایند شرکت کنندگان در مناقصه باید مبلغ‌سی هزاررریال اسناد خزانه بعنوان سپرده شرکت در مناقصه از اداره اسناد خزانه وزارت دارائی یابانکهای عامل‌خریداری و به‌صندوق راه آهن‌یا یکی‌از بانك های مجاز پرداخت ورسید آنرا به ضمیمه پیشنهاد خود تاساعت ۹ صبح روز ۲۲ر۴ر۴۸ در صندوق پیشنهاد هاواقع در اداره کار ـ پردازی بیاندازند . پیشنهاد های واصله ساعت ده روز مزبور باز وقرائت خواهد شد . حضور پیشنهاد دهندگان یا نمایندگان مجاز آنها در جلسه مناقصه آزاد است و راه آهن دررد ویا قبول هریك یا تمام پیشنهادهامادامیکه قرارداد مبادله نشده است جزاو کلا مختارمیباشد.بپیشنهاد فاقدسپرده ومشروط‌ومبهم‌وپیشنهاداتیکه‌بعد ازموعدمقرربرسدترتیب اثرداده‌نخواهدشدسپرده‌برنده اول و دوم مناقصه نگهداری‌ودرصورت‌استنکاف‌از انجام‌معامله‌بدون هیچگونه تشریفات بنفع راه آهن ضبط خواهد شد و مالیات متعلقه و هرگونه عوارض دیگر بعهده برندگان مناقصه میباشد. راه‌آهن میتواند تا صدی بیست و پنج‌از میزان معامله را کسر یااضافه نماید . م‌الف ۲۵۱۴

راه آهن دولتی ایران
۱ـ۷۷۹۲ ۲ـ۱

آگهی تجدید مناقصه شماره ۵۰۴ر۴۸

راه‌آهن دولتی ایران سی‌وهفت قلم لوازم لوله‌کشی مختلف از قبیل. لوله گالوانیزه. شیرفلکه چدنی و برنجی . سوپاپی . زانوئی دوردار گالوانیزه . بوش . سه‌راه . تبدیل مهره ماسوره . فلنچو مغزی‌رابر طبق مشخصات و شرایط مربوطه از محل طرح ۶۳۰۱ سازمان برنامه سی‌اند.اف یکی از بنادرایران (خرمشهر یاشاهپور) یا مرز جلفا از طریق مناقصه خریداری مینماید.

داوطلبان شرکت در مناقصه میتوانند در ساعت اداری جهت دریافت اسناد مناقصه باداره کارپردازی مراجعه نمایند. شرکت کنندگان‌در مناقصه باید مبلغ ۲۷۰۰۰۰ ریال اسناد خزانه بعنوان سپرده شرکت در مناقصه از اداره اسناد خزانه وزارت دارائی یابانکهای عامل مقیم ایران خریداری و بصندوق راه‌آهن یایکی از بانکهای مجاز تسلیم و رسید آن را بضمیمه پیشنهاد خود تاساعت ۹ صبح روز ۲۵ر۵ر۴۸ مطابق با ۱۶اوت ۶۹ در صندوق پیشنهادها واقع‌در اداره کارپردازی بیاندازند موسسات خارجی‌میتوانندازطریق کارگزاربانك‌مرکزی ایران نسبت‌بخرید اسناد خزانه توسط بانك مزبور اقدام نمایند. پیشنهادهای واصله‌ساعت ۱۰ همان روز باز وقرائت خواهد شد . حضور پیشنهاد دهندگان یا نمایندگان مجاز آنان در جلسه مناقصه آزاد است و راه‌آهن در ردو یاقبول هریك یاتمام پیشنهادها مادامی که قرارداد مبادله نشده است جزا وکلا مختار میباشد . به‌پیشنهاد فاقد سپرده و مشروط و مبهم و پیشنهادی که بعداز موعد مقرر برسد ترتیب اثر داده نخواهد شد سپرده برنده و حائز حداقل درجه دوم مناقصه نگهداری و در صورت استنکاف از انجام معامله بدون هیچگونه تشریفات بنفع راه‌آهن ضبط خواهد گردید. هزینه درج‌این آگهی (وآگهی نوبت اول) در جراید وپرداخت مالیاتی که در ایران نسبت بعواید حاصله از این معامله بنابه تشخیص وزارت دارائی تعلق میگیرد بعهده برنده یابرندگان مناقصه میباشد .

توضیح: پیشنهادهای واصله از کشورهائیکه با دولت ایران‌معاملات تهاتری دارند باشرایط ،مساوی در نرخ‌و مشخصات کالاحق تقدم‌خواهند داشت . م‌الف ۲۵۲۰

راه‌آهن دولتی ایران
۱ـ۱۷۷۴۳ ۲ـ۱

آگهی مناقصه شماره ۲۱

نیروی هوائی ۲۷ قلم میخ ولولامورد نیاز خودرا از طریق مناقصه خریداری مینماید . پیشنهاد دهندگان میتوانندبامراجعه بستادفرماندهی نیروی هوائی (خیابان فرح‌آباد) ودریافت شرایط و مشخصات‌پیشنهادات خودرا برطبق مفاد مندرج در برگ شرائط تنظیم تاساعت ۱۴روز۳شنبه ۳ر۴ر۴۸ بدفتر آجودانی ستاد فرماندهی تسلیم نمایند. م‌الف ۲۵۰۳

نیروی هوائی
۱ـ۲ ۱ـ۱۷۷۲۲

دعوت مجمع عمومی فوق‌العاده شرکت سهامی صنعتی شهر قزوین

هیئت مدیره شرکت ازکلیه صاحبان سهام دعوت مینماید که‌برای ساعت ۷ عصر روزشنبه ۳۱ر۳ر۴۸ برای شرکت در مجمع عمومی‌فوق‌العاده‌شرکت در دفتر شرکت واقع در خیابان کریمخان زند ـ شماره ۶ حضور بهمرسانند

دستور جلسه :
تغییر نام شرکت

هیئت مدیره شرکت سهامی صنعتی‌شهرقزوین
آ ـ ۱۷۸۵۰

آگهی دعوت

مجمع عمومی سالیانه شرکت سهامی پنبه تهران در ساعت ۶ بعدازظهر روز چهارشنبه یازدهم تیرماه ۴۸ در محل شرکت واقع در سرای‌رازی تشکیل میشود از صاحبان سهام تقاضا دارد در موعد مقرر در جلسه حضور بهمرسانند.

دستور جلسه
۱ـ استماع گزارش هیئت مدیره ۲ـ تصویب ترازنامه سال ۴۷
۳ـ انتخاب یکنفر بازرس برای مدت یکسال ۴ـ خط مشی شرکت .

مدیر عامل شرکت سهامی پنبه تهران
آ ـ ۷۵۵۳

هنرستان دولتی موسیقی ملی

وابسته بوزارت فرهنگ و هنر برای کلاسهای پنجم و ششم ابتدائی واول متوسطه. هنرجوی دختر و پسر می‌پذیرد هنرجویان پس از اخذ دیپلم کامل هنرستان تحصیلات دانشگاهی خودرا ادامه داده وباحقوق مکفی بکار گمارده خواهند شد. دفتر هنرستان «واقع‌در خیابان کاخ جنوبی بین شاه و حشمت‌الدوله ـ تلفن ۴۲۳۴۵» همه روزه صبح وعصر برای ثبت‌نام دایر است.

۱ـ۷ آ ـ ۷۷۳۳

آگهی دعوت ازسهامداران

مجمع عمومی‌عادی سالیانه شرکت سهامی مرغداران تهران در روز شنبه ۲۶ خردادماه ۴۸ در ساعت ۴ بعداز ظهر در محل شرکت واقع در خیابان شاهرضا جنب ویلا شماره ۲۸۲ تشکیل از آقایان سهامداران تقاضا میشود با در دست داشتن برگ‌سهام قبل از تشکیل جلسه بدفتر شرکت مراجعه و با ارائه سهام ورقه ورودبه مجمع دریافت دارند.

دستور جلسه بقرارذیل است.
۱ـ انتخاب هیئت مدیره و بازرسان
۲ـ تصویب ترازنامه .
۳ـ شور و تصمیم برای خط مشی سال جاری شرکت .

هیئت مدیره شرکت سهامی مرغداران تهران
آ ـ ۱۷۸۵۲

آگهی دعوت از سهام داران

مجمع عمومی عادی شرکت سهامی ستایش طبق معمول‌سنواتی در ساعت پنج بعداز ظهر روز شنبه سی ویکم خرداد ماه ۴۸ در محل دفتر شرکت واقع در خیابان سعدی جنوبی پاساژصدقی نژاد طبقه سوم تشکیل میشود . از سهامداران محترم یانماینده تام‌الاختیار ایشان دعوت میشود در ساعت و روز مقرر در جلسه حضور بهم رسانند .

دستور جلسه :
۱ـ استماع گزارش هیئت مدیره و تصویب ترازنامه
۲ـ انتخاب بازرس .

شرکت سهامی ستایش

آگهی مناقصه سنك آهك

شرکت سهامی تولیدی قند کرج مقدار پنجهزار تن سنك آهك مورد نیاز خودرا طبق مشخصات و شرایط موجود دردفتر کارخانه قند کرج‌از طریق مناقصه خریداری مینماید .پیشنهادات تا ساعت ۹ صبح روز سه شنبه ۲۷ خرداد ماه ۴۸ مورد قبول‌و در ساعت ۱۰ صبح همان روز در دفتر کارخانه قندکرج باز وقرائت خواهد شد،حضور پیشنهاد دهندگان درجلسه مناقصه آزاد است. شرکت در ردویا قبول‌یك‌یا کلیه پیشنهادات مختار است .

شرکت سهامی تولیدی قند کرج
آ ـ ۷۷۳۹

سالهاست مسافرینی که بشیراز می آیند و علاقمند به‌آسایش و آرامش هستند از هتل سعدی استفاده میکنند و این امر باعث شد از محل قدیم بساختمان مجلل و مدرن فعلی نقل مکان کنیم تا بهتر بتوانیم‌افتخارخدمت بمسافرین عزیز راداشته باشیم.

شیراز فلکه شهرداری خیابان نمازی تلفن ۵۱۳۶
آ ـ ۱۷۹۱۲

آگهی

انجام آزمایش‌های مختلف در آزمایشگاهها وکارگاه‌های دانشکده صنعتی «پلی‌تکنیك تهران»

بدین وسیله باطلاع سازمان های دولتی و بخش های‌خصوصی میرساند که دانشکده صنعتی «پلی تکنیك تهران» متناسب با رشته های تحصیلی موجود « مهندسی نساجی و رنگرزی ، متالورژی ، شیمی و پتروشیمی ،راه‌و ساختمان ، مکانیك ،برق» دارای آزمایشگاه هاو کارگاه های مجهز و متعددی میباشد که پاره‌ای از آنها در نوع خودکم نظیر بوده و میتوانند از نظر انجام آزمایش های مختلف علمی‌پرروی پارچه ها ، مواد شیمیائی فلزات موادو مصالح ساختمانی ، لوازم برقی ،مورد استفاده سازمان های دولتی و بخش های خصوصی قرار گیرد .

دانشکده صنعتی « پلی تکنیك تهران » ضمن اعلام آمادگی انجام آزمایش های مورد درخواست موسسات و سازمان های دولتی و ملی باستحضار میرساند که فهرست کامل مشروحی از کلیه امکانات آزمایشی این کارگاه ها و آزمایشگاه ها در دبیرخانه دانشکده جهت مراجعه علاقمندان موجود میباشد.

رئیس دانشکده صنعتی «پلی تکنیك تهران » یگانه حائر
آ ـ ۱۷۸۷

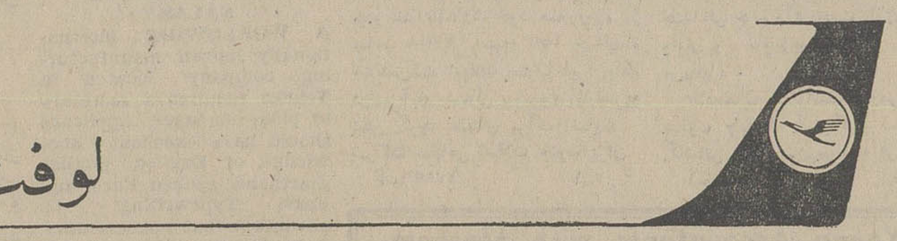

لوفت هانزا

یک فرصت مناسب برای دیدار از ممالک متحده امریکا و مکزیکو

۲۱ روز گردش و دیدار از نیویورك ـ واشنگتن ـ شیکاگو ـ لاس‌وگاس ـ لوس‌آنجلس ـ آکاپولکو و شرکت در نهمین کنگره بین‌المللی گوش ـ حلق و بینی در مکزیکوسیتی

حرکت از تهران ۷ امرداد و مراجعت ۲۷ امرداد ۱۳۴۸

قیمت برای هر یکنفر ـ/۹۴۵۰۰ ریال

شامل بلیط دوسره هواپیما درجه توریست ـ کلیه گردشها وورودیه ها ـ نقل و انتقال از فرودگاه بهتل و بالعکس ـ اقامت در هتلهای درجه‌یك با صبحانه ـ ناهار یاشام ـ راهنمای فارسی زبان و عوارض‌درودگاه‌ها

تهیه و اجراء توسط

شرکت مسافرتی مهاجری و شرکاء

تهران : خیابان ویلا شماره ۳ تلفن ۶۸۲۴۲ ـ ۶۱۰۲۹۳۹ ـ ۶۶۱۰۲
ویا به دبیرانجمن دکتر معین‌زاده تلفن ۳۳۶۰۵۲ (عصر ها) مراجعه فرمائید .
آخرین مهلت برای رزرو جا ۳۱ خرداد ۱۳۴۸
باهمکاری

شرکت هواپیمائی لوفت‌هانزا

نیازهای شما

استخدام

یك سازمان تبلیغاتی بافراد زیر نیازمند است

۱-دوشیزه ماشین نویس فارسی تمام روز
۲-پنج نفردوشیزه یابانو جهت ویزیتوری تمام روز باحقوق ثابت و پورسانتاژ مکفی
۳-پنج‌نفر آقا جهت‌ویزیتوری‌تمام روز باحقوق‌ثابت وپورسانتاژ مکفی داوطلبان به‌آدرس میدان سپه اول خیابان امیرکبیر نرسیده به‌سعدی ساختمان شالچی شماره ۵۶ طبقه ششم‌مراجعه فرمایند
آ-۷۶۴ ۱-۳

MANAGER IBM-DEPARTMENT FOREIGN COMPANY has a vacancy for an experienced programmer being capable to manage our IBM department. Good English or German essential. Detailed application in English or German to P.O.B. 11-1544.

آگهی استخدام

شرکت سهامی‌زمزم کارخانه‌پپسی کولا طهران به خدمات افراد ذیل نیازمند است :
۱- یکنفر دیپلمه مکانیکی از هنرستان صنعتی .
۲- عده‌ای دوشیزه یا بانو و مرد باحداکثر سن ۳۰ سال و حداقل گواهینامه ششم ابتدائی جهت کار های تولیدی واجدین شرایط با در دست‌داشتن‌رونوشت معافی‌غیرپزشکی ویك قطعه عکس و یك برك بورنوت شناسنامه همه روزه درساعت ۴ تا۶ عصر به کارگزینی شرکت سهامی زمزم واقع در کارخانه پپسی کولا خیابان آیزنهاور مراجعه نمائید .
آ-۱۶۷۸۲ ۱-۳

خانواده ایرانی مقیم امریکا

برای خدمت در منزل به‌دوشیزه یا بانوئی نیازمند است بتلفن۷۷۲۹۵۵ مراجعه شود
آ-۷۴۵۳ ۱-۳

دوزندگی گلریز

به چندنفر دوشیزه یابانوی دوزنده که درکار خود مهارت داشته باشند احتیاج دارد.
تشائی - مقابل سینما آتلانتیك‌پاساژ یکتا
آ-۷۰۰ ۱-۲

کارخانه ریسندگی همدان

احتیاج به‌شریك دارد طالبین به تلفن ۷۵۸۵۵۵ مراجعه فرمایند
آ-۱۷۵۶۶ ۱-۳

دکتر داروساز

دکترداروساز برای شهرستانها مورد نیاز است متمنی است باتلفن ۴۶۵۰۱ تماس حاصل فرمائید
آ-۱۷۴۱۲ ۱-۲

استخدام

تعدادی آقای (۱۸ سال به‌بالا) علاقمند به‌فراگرفتن موسیقی (ساز های ارگ‌الکترونیك، گیتارالکترونیك، آکوردئون و جاز) بعد از دیدن ۹ ماه دوره فراگیری استخدام‌میشوند از شرکت کنندگان شهریه دریافت نمیگردد فقط باید تعهد و تضمین مقدار شهریه را برای حداقل سه‌ماه کاربسپارند کلیه وسایل نیزمجانا دراختیار شرکت کنندگان گذارده میشود ، قبلا باتلفن ۷۵۹۱۰۰ تماس حاصل نمایند .
آ-۱۷۲۸۲ ۱-۱۲

ماشین‌نویس فوری لازم‌است

دوشیزه ماشین‌نویس که‌مسلط درکار ماشین‌نویسی باشد برای کارهای مطبوعاتی مورد احتیاج است .بامدرك تحصیلی براهنمای‌شماره۴۸۸روزنامه اطلاعات کتبا مراجعه فرمایند
آ-۷۴۵ ۱-۲

کارخانجات لیلاند موتور

ایران بافرادی بامشخصات زیر نیاز دارد
۱-مهندس مکانیك باسابقه کار درکارخانجات ماشین‌سازی و مسلط بزبان انگلیسی
۲-دیپلمه فنی باسابقه کار در کارخانجات‌ماشین‌سازی
۳-سوهانکار درجه۱
۴-طراح قالب ونقشه‌کش
واجدین شرایط مینوانندهمه‌روزه بکارگزینی شرکت لیلاند موتور ایران واقع درکیلومتر ۱۴ جاده‌کرج مراجعه نمایند
آ-۷۴۱۵ ۱-۶

به بیست نفر دوشیزه

یابانوی کارگر نیازمندیم . خیابان حشمت‌الدوله غربی چهارراه پیروز مقابل داروخانه جاودان کوی خسروی شماره ۱۴۴
آ-۷۵۴۵ ۱-۲

شهرداری پایتخت آگهی استخدام

شهرداری‌پایتخت افراد واجد شرایط زیررا‌جهت خدمت درکادرمکانوگرافی استخدام می‌نماید
۱-برنامه‌نویس ماشین های IBM آشنا بزبان‌های Autocoder سیستم ۱۴۰۱
۲-سیستم آنالیست آشنا بامور مالی وامول و انبار
شرایط استخدام
۱-تابعیت دولت شاهنشاهی
۲-شاغل نبودن در ادارات و موسسات دولتی
۳-دارای برك خاتمه خدمت‌وظیفه عمومی یا برك معافیت
۴-حداقل سن ۲۰ وحداکثر۳۵ سال
واجدین شرایط میتوانند همه روزه از ساعت ۹ صبح الی ۱بعدازظهر بدفتر طرح و بررسیهای شهرداری مراجعه فرمایند
شهردار پایتخت
آ-۱۷۳۹۶ ۱-۳

Experienced Cost Accountant with good knowledge of English Language is required by a foreign manufacturing company.
Please send your resume with a recent photo to P.O.B. 2184.

جهت فعالیت در

کادر جدیدی بچند نفر خانم و آقا نیازمندیم سه‌راه‌شاه کوچه سیمرغ پلاك ۶۶ طبقه چهارم بیمه‌خاور
آ-۷۸۲ ۱-۲

بسه نفر دوشیزه یابانو

ماشین‌نویس جهت شعبات تهران- شمیران - شهرری نیازمندیم سه راه شاه کوچه سیمرغ پلاك ۶۶ طبقه چهارم بیمه خاور
آ-۷۸۱ -۲۱

بیك پرستار بچه

نیازمندیم صبحها بین ساعت ۹ تا۱۲ بتلفن ۳۱۱۲۰۵ مراجعه فرمائید
۱-۲

« مهندس راه و ساختمان باتجربه راه سازی برای‌خارج از تهران احتیاج است»

خیابان کاخ شمالی بالاتر از بولوار شماره ۱۲۲ طبقه چهارم .
آ۷۷۰۳ ۱-۳

SECRETARY REQUIRED WITH EXCELLENT SALARY

A WORLDWIDE internationally known manufacturing company located in Tehran requires a secretary to plant manager. Applicant should have excellent knowledge of English. English shorthand, spoken Farsi and Farsi Typewriting an advantage but not essential. Only Iranian nationals, native or naturalized, need apply. Hand-written application to be addressed to P.O. Box 2531, Tehran.

PHARMACEUTICAL FACTORY

in Tehran-Pars requires
a female secretary for English and Farsi type-writing. A male employee for our accounting department with knowledge of English.
Both are full-time jobs. Transportation facilities available. Please call telephone 78 24 09

چندنفرفروشنده خانم‌جوان

مورد نیاز است لطفا همه روزه بین ساعت ۵تا۶ بعدازظهر به‌کمپانی آی.بی.اس ساختمان‌آی.بی.اس خیابان پهلوی جنب‌سینما امپایر مراجعه فرمایند
آ-۷۹۰ ۱-۳

تعدادی جوشکار لوله درجه یك باداشتن تست فورم که از عهده آزمایشی API برآیند باحقوق کافی برای خارك استخدام میشود.واجدین‌شرایط به‌پیمانکاری آمیغ خرمشهر میدان مجسمه مراجعه نمایند

شرکت مهندسی کارنو

بیکنفر تکنیسین و یکنفر ویزیتور تاسیسات حرارت مرکزی‌وتهویه‌برای تمام وقت نیازمند است تلفن های: ۴۲۱۵۵ و۶۱۳۳۶۵
آ-۷۶۲۹ ۱-۲

آگهی استخدام

شیلات جنوب یك نفر میکانیسین برای خدمت در دستگاه‌سردخانه‌بندر عباس استخدام مینماید ، داوطلبان میتوانند بامدارك خود همه روزه از ساعت ۸تا۱۲ صبح تا۱۵ خردادماه ۴۸بشرکت شیلات جنوب ایران‌واقع درامیرآباد شمالی روبروی پارك‌فرح نبش کوچه همدان مراجعه نمایند
شرکت سهامی شیلات جنوب‌ایران
آ-۱۷۹۹۶ ۱-۲

Young Accountants with Mathematics Diploma are required by a foreign manufacturing company.
Please send your resume with a recent photo to P.O.B. 2184.

به چندنفر دوشیزه دیپلمه

ریاضی برای انجام کارهای فنی در تهران نیازمندیم باتلفن شماره ۴۸۴۷۱ تماس گرفته شود
آ-۷۷۷۹

یك شرکت بین‌المللی

احتیاج به‌افراد زیردارد :
۱-انباردار باتجربه برای کارخانه
۲-فروشنده مرد برای یکی از فروشگاهها درتهران
لطفا مشخصات ، سوابق کار و حقوق درخواستی‌خودرا به‌نشانی‌سازمان کاسپین خیابان پهلوی ، روبروی پمپ بنزین بالاتر از سینما آتلانتیك خیابان نوربخش شماره ۱۹ ارسال دارید .
خواهشمند است شخصا مراجعه نفرمائید
آ-۱۸۱۲۶ ۱-۲

A Foreign Manufacturing Company requires NCR or IBM Key Punch Operator. Please send your resume with recent photo to P.O.B. 2184.

کلاس منشیگری

دوره جدید کلاس منشیگری کاخ دانش تشکیل میشود . نامه‌نگاری. حسابداری - بایگانی-ماشین نویسی فارسی و لاتین و قوانین اجتماعی قسمتی از دروس این کلاس‌است .
بلیط تهران شیراز‌باهواپیمای‌جت بوئینگ ۷۲۷ از طرف هواپیمائی‌ملی ایران (هما)به یکنفرازفارغ‌التحصیلان داده میشود . قبلانام‌نویسی فرمائید

کاخ دانش

خیابان فرانسه . کوچه مرجان . خیابان نادری . باساژمعتمد
آ-۱۶۳۵۴ ۱-۳

شریک

باسرمایه ده میلیون ریال

به‌بالا مایل به‌شرکت درکارهای نمایندگی انحصاری واردات - نمایندگی انحصاری‌پخش- کارخانجات تولیدی هستیم علاقمندان باتلفن ۳۰۳۷۴۳ مذاکره فرمایند
آ-۷۶۷۹ ۱-۳

جویای کار

قابل توجه مزون‌ها و فروشگاه های بزرك لباس

خانمی متخصص درخیاطی وطراحی مد باسابقه کار در کنفکسیون آماده کاردریکی از فروشگاه ها یامزون های بزرك خیاطی‌می‌باشدلطفابرا‌هنمای شماره ۴۸۹ روزنامه اطلاعات مراجعه فرمائید
آ-۷۴۴۹۱ ۱-۳

باغبان جویای کار است

لطفا برا‌هنمای ۳۶۸روزنامه‌اطلاعات مراجعه فرمائید

راننده همگانی برای

اتومبیل شخصی یاتاکسی آماده کار تلفن ۳۳۳۸۱۴
آ-۷۷۶۷

گمشده

از اسکندر سلیمانی (عکس بالا) یك هفته است خبری نیست‌هرکس‌اطلاعی از او دارد خواهشمند است درخیابان تاج(وحیدیه) قلعه امیریه به‌پلاك ۲۴ باتلفن ۷۹۱۴۶۲ خبر دهد
آ-۷۶۷۳

یکبرك چك سفید بشماره ۳۱۷۱۴۵ سری م۳۰ حساب جاری شماره ۴۴ اینجانب جواد نمازی‌ازبانك صادرات شعبه پل آهن مفقود شده ازدرجه اعتبار ساقط است و ببانك مربوطه اطلاع داده شده
آ-۷۶۸۳

دسته چك اینجانب محمدعلی اصغری از شماره ۱۹۸۸۵۱ تا ۱۹۸۸۷۵ بانك بین‌المللی ایران و ژاپن شعبه‌دروس بعلت مفقود شدن ازدرجه اعتبارساقط است
آ-۷۷۲۳

مدت دو هفته است

از مردی ۴۸ ساله بنام نصرالله رشتیانی که از یك پالنك واهل‌همدان می‌باشد خبری دردست نیست .تقاضا میشود کسانیکه از وی خبری دارند به‌آدرس خیابان جنوبی پارك شهر- شرکت ساختمانی سیویل حشمت‌الله رشتیانی اطلاع‌دهند
آ-۷۷۲۸۱

صاحب امتیاز و مدیر مسئول
عباس مسعودی
خیابان خیام - ایران‌چاپ
تلفنخانه اطلاعات ۳۱۱۰۷۰تا ۳۱۱۰۸۳
شعبه آگهی‌ها ۳۱۱۲۱۳
نیازمندیها ۳۱۱۲۲۰

گازمورد نیازشما

پخش گاز شرکت بوتان

ازساعت ۷ ونیم صبح تا۸ بعدازظهر باتلفن های شماره ۹۵۳۰۵۱ تا : ۹۵۳۰۵۵ و ۳۳۸۲۲۱ و ۳۳۸۲۲۲ و ۳۳۲۹۲۴ آماده قبول سفارشات مشتریان محترم خود درتهران میباشد

ایران گاز

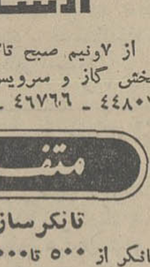

همه روزه از ساعت ۷ صبح الی۱۱شب تلفن‌بخش گازوسرویس ۶۱۱۳۰۱ شماره ۷

گیتی گاز در خدمت عموم

بتلفن‌های۲۲۹۹۱_۷۹۴۵۰۸_۷۹۳۲۱۱ مراجعه شود از شهرستان هانماینده فعال می‌پذیرد

سرویس پخش گاز
جنرال
تلفنهای:
۹۵۸۲۵۲-۹۵۷۶۹۳
۹۵۹۱۶۴-۹۵۷۷۹۴
پخش گاز در تمام ایام هفته

ارساگاز

از ۷ونیم صبح تا۷ونیم شب تلفن پخش گاز و سرویس :
۴۴۸۰۲ - ۴۶۷۶۶ - ۶۹۷۴۵

متفرقه

تانکرسازی لوپ

تانکر از ۵۰۰ تا۵۰۰۰۰لیتر موجود است سفارشات ۴۸ساعته انجام‌میگردد
خیابان قزوین تلفن ۹۵۹۴۱۴

مژده - آکوستیك‌های

منظم و غیر منظم کوچك و بزرك کشوئی و غیر کشوئی تا بیست هزار متر وارد شد . تلفن ۳۳۸۳۱۵ .

یکدستگاه موتور دیزل

مارك رستون زمینی ۲سیلندر ۳۶۰ دور ۱۵۶ اسب بازنراتور و تابلونو بفروش میرسد علاقمندان صبح هابا تلفن‌های ۲۲۵۶۹ و ۲۷۵۶۱ تماس بگیرند .
آ-۷۷۵۳ ۱-۳

خانم‌ها و دختر خانم‌ها

برای دریافت هرنوع الگوی لباس‌روز های دوشنبه وچهار شنبه به‌آدرس زیرمراجعه فرمائید .
شاهرضا - خیابان درختی کوچه شماره ۱۰ برای اطلاع بیشتر باتلفن ۷۶۴۶۹۷ تماس بگیرید
آ-۷۷۷۵ ۱-۳

آنتن تمام کانال

خارجی موجود نصب مجانی است‌تلفن ۷۵۴۵۰
آ-۷۹۸ ۱-۱۸

تهیه انواع پرچم سازمان هنری خواجوی

تهیه و چاپ پرچم‌های ایران و بین‌الملل - علائم ارتش شاهنشاهی ووزارتخانه‌ها بوذرجمهری غربی‌پمپ بنزین طبقه دوم بانك بیمه‌بازرگانان تلفن ۵۱۶۲۸
آ-۷۹۹ ۱-۳

کافه‌قنادیها

کافه قنادی افشین

تهیه کننده بهترین‌شیرینجات‌ایرانی و فرنگی وانواع بستنی سفارشات جهت جشنها پذیرفته میشود
-نشانی -خیابان دولت چهارراه قنات جنب بانك صادرات
آ-۷۹۵

پناهگاه کودکان
موسسه علمی ونمونه ایست جهت نگهداری وحمایت ازکودکانیکه دچارعقب ماندگی ذهنی و اختلالات تکلمی و یا عدم سازش با محیط هستند
آدرس خیابان نیاوران ابتدای خیابان جماران تلفن ۸۷۰۱۰۵

راهنمای پزشکی اطلاعات

فشارخون‌وبیماریهای‌مزمن درمان‌فلج.چپی‌چشم‌ورماتیسم
باروش هموپاتیك بیسابقه در ایران دکتر حسن‌بهره‌مند از دانشگاه‌هند با ۴۱ سال سابقه -سعدی شمال بیمه تلفن ۳۰۱۶۱۷و ۸۶۳۲۸

بیماریهای دهان ودندان باابتکار جدید
دهان ودندانهای شمارا بیمه مینماید . برای اطلاع بیشتر ۴ تا ۸ بعداز ظهر - خیابان شاه‌آباد جنب‌سینمای‌حافظ‌مراجعه فرمائید

متخصص بیماریهای ریوی وسل
دکتر هوشنك طبیب‌زاده -خیابان پهلوی نزدیك سینما مهتاب ۴۰۵۰۲

متخصصین فیزیوتراپی
دکتر قیصر درمان فلج‌ها - دردهای عصبی و عضلانی - رماتیسم و سیاتیك تخت‌جمشید چهارراه بهار کوچه آفتاب تلفن ۷۶۵۶۱۴

متخصصین بیماریهای پوست
دکتر خشنود ، متخصص‌بیماری‌های پوست
شاهرضا مقابل لاله‌زارنو تلفن ۴۹۶۳۲ پذیرائی با تعیین وقت قبلی

درمان بواسیر
دکتر عباس نیاك‌نژاد درمان بواسیر بدون عمل جراحی
فیستول وفیسور بامتد موثر و بیماری جهازهاضمه - پذیرائی عصرها در محل جدید : خیابان‌روزولت شمالی‌زیرتخت‌طاووس کوی‌مدائن‌پلاك۳۵

متخصص بیماریهای اطفال
دکتردمضانخانی متخصص بیماریهای‌اطفال فلکه‌دولت‌عصرها۸۱۱۷۰

متخصص بیماریهای جهاز هاضمه
بیماریهای معده ، کبد وروده ، بواسیر بدون عمل جراحی دکتررفیعی متخصص از دانشگاه‌پاریس -جامی اول کوچه پاریس تلفن ۴۸۱۸۹

متخصص بیماریهای رماتیسمی
دکتر ناصر برجیس صبح و عصر خیابان سپه چهارراه پهلوی

دکتر سید محمد کاظم طباطبائی‌تجریش متخصص
واستادیار بیماریهای‌داخلی،میدان‌سرپل اول‌مقصودبك‌تلفن۸۵۳۵۶

جراحی مغز واعصاب
دکتر احمد اسلامدوست -خیابان جامی تلفن ۴۸۳۲۳ عصرها از ۴ تا ۶

ترك تریاك و هروئین
دکتر صفائی با ۳۰ سال سابقه و متد جدید بستری و سرپائی‌سعدی شمالی جنب بانك بیمه ۳۰۴۱۵۳

دکتر یحیی برجیس متد اختصاصی در ترك اعتیاد
شاهرضا جنب پمپ‌بنزین فوزیه صبح و عصر ۷۶۴۱۴۷

ترك اعتیاد در یکی از زیباترین بیمارستانهای جهان با آخرین روش علمی در مدت ۵روز دکتر محمد دادخواه شماره ۶۰ لاله‌زار ۴۳۸۱۷۰

دکتر محمدعلی صدیقی -داخلی پوست - آمیزشی ترك هروئین -ترك الکل شاه چهارراه فروردین پذیرائی صبح و عصر تلفن ۴۹۵۳۶

ترك تریاك دکتر رحمانی -متخصص امراض اعصاب روح
از دانشگاه لندن خیابان پهلوی بالاترازچهارراه امیراکرم تلفن ۴۵۱۱۴

لابراتوار ایران اپتیك
دیپلمه سنجش بینائی و عینك طبی از فرانسه بلوارالیزابت ۶۰۴۶۰

کلینیك شبانه روزی قلهك جنب شهرداری تلفن۸۶۴۷۷

کلینیك شبانه‌روزی و بدون تعطیل دکتر جوانشیر
مجهز به‌آمبولانس آکسیژن - ایروسل
شاه صامقابل لاله‌زار نو تلفن ۴۹۶۳۲

بیماریهای‌آمیزشی
دکتر یحیی صدری
بیماریهای آمیزشی و مجاری ادرار، میدان بهارستان‌خیابان صفی‌علیشاه
دکتر معانی - بیماریهای آمیزشی ، فردوسی مقابل بانك ملی پس‌انداز
دکتر داوران-مجاری‌ادرار-آمیزشی- دروازه‌دولت صبح‌وعصر ۳۰۲۵۴۸
دکتر دانشگر امراض مقاربتی ومجاری ادرارسپه‌مقابل پستخانه۳۰۲۴۱۶
دکتر فرنوش‌داخلی پوست‌وتناسلی امیریه‌اول‌منیریه صبح‌وعصر۴۸۵۵۵
دکتربولوسا امراض آمیزشی‌اورولژی فردوسی بالاکوچه صادق ۴۱۲۵۸۹
دکتر محمد رضا مسدد - بیماریهای آمیزشی - دروازه دولت ۳۲۴۳۸۹

دکتر جناب‌زاده‌بیماریهای آمیزشی خیابان‌منوچهری مقابل کوچه‌ژاندارك

دکتر اردشیر کوچك پور
بیماریهای آمیزشی و مجاری ادرار چهار راه پهلوی سپه ۴تا۸بعدازظهر

دکتر احتیاطی دیپلمه از آمریکا سپه چهارراه پهلوی تلفن۶۸۴۸۷

داروخانه‌ها

داروخانه شبانه روزی پارس
جاده پهلوی شمال پارك ساعی تلفن ۶۲۰۲۷۹و ۶۲۹۴۹

داروخانه مهران خیابان شیروخورشید چهارراه استخر تلفن ۶۵۴۰۰۷

در بازکن برقی
بکد B.K.D
باگوشی رنگی
وتضمین ۵ ساله
بدون پیش قسط به اقساط ۶ ماهه
مرکز فروش ونصب شرکت بکد . سفارش تلفنی پذیرفته میشود . تلفن ۶۲۸۷۷۴ و ۶۲۷۸۸۲

خرید وفروش اثاثیه

خرید

فرش کیهان تلفن ۷۶۳۷۷۶
خریدارانواع قالی وقالیچه‌های
منگین قیمت کهنه و صادراتی در منازل می‌باشد لطفا یادداشت فرمائید برای معاملات همه‌نوع فرش باتلفن ۷۶۳۷۷۶ فرش کیهان مکالمه‌فرمائید خیابان روزولت میدان ۲۵ شهریور

فرش رضوی تلفن ۷۶۴۸۰۰
خریدار انواع فرش‌های کهنه و نو صادراتی سنگین قیمت
و فروشنده بهترین فرشهای‌نو کاشان برای هرنوع‌معامله باتلفن ۷۶۴۸۰۰ مکالمه فرمائید روزولت میدان ۲۵ شهریور

فروشگاه شریفی ۳۵۱۸۰۳
این موسسه انواع‌و اقسام‌فرشهای کهنه و نو شما را بخصوص‌فرشهای سنگین قیمت و همچنین یخچالهای نفتی و برقی‌وتلویزیون شما راعادلانه خریدار است‌خیابان امیرکبیر سه‌راه امین حضور .

نمایشگاه فرش گلشن
تلفنهای ۶۲۸۳۵۵و۶۲۱۴۲۱
انواع فرشهای نو از تمام‌شهرستان ها موجود می‌باشد قیمت یك کلام‌در ضمن فرش‌نو و کهنه خریداریم.

فرش بهشت
قبل ازخرید هرنوع فرش نو و کهنه ومعاوضه بافرش بهشت‌تماس‌بگیرید. این‌موضوع به‌صرف شماست خیابان فرح شمالی تلفن ۷۵۷۹۲۸

فروشگاه ایران فرش
تلفن ۷۷۴۹۷۲
کلیه لوازم شما بهرمبلغ باشد بیشتر از سایرین نقد خریداریم

فرش تخت طاوس
تلفن ۶۲۷۸۶۵
فرش های کهنه ونونقداخریداریم معاوضه میشود اصغرتوسلی

فروشگاه نیك تلفن ۷۵۷۵۴۶
منصف‌ترین خریدار کالای دست‌دوم قالی و قالیچه نو و کهنه و غیره

فروشگاه خالقی
تلفن هـای ۳۰۳۰۸۰ و ۳۵۲۰۹۰ فرش کهنه و نو و یخچال ، تلویزیون و لوازم منزل شما را خریداریم.

فروشگاه و نمایشگاه‌آسیا
یخچال - تلویزیون - اجاق گاز و فرش عادلانه خریداریم شاه - چهار راه پیروز تلفن ۶۱۲۸۳۲

فرش طوسی تلفن ۷۵۹۰۲۹
قالی و قالیچه کهنه شما رابرای صادرات از سایرین بهتر میخرد

فروشگاه آرمان تلفن ۶۹۶۲۳
بهترین خریدار تلویزیون فرش چراغ‌گاز و هرنوع یخچال نفتی

فرش‌فروردین تلفن ۴۳۰۸۵
بهترین خریدار فرش های کهنه ونو

فرش اردیبهشت‌تلفن ۶۸۱۶۴
بهترین خریدار فرشهای‌نوو کهنه

فرش صدری تلفن ۷۶۵۲۹۴
بهار بالاتر ازبیمارستان شهربانی
آ_۴۴۲ ۱_۳۰

یك عدد موتور ژنراتور
حدود ۶۰الی ۷۵ کیلووات نیازمندیم خواهشمند است بتلفن۲۱۶۹۵مراجعه فرمائید
آ_۷۵۸۳ ۱_۳

فروشگاه آریا ۴۹۳۹۳
بهترین خریدار یخچال نفتی وبرقی فرش تلویزیون خیابان شاه

فروش

فروش فوری همه رقم
اثاثیه خانگی‌منجمله پیانو عالی پایه بلند مارك فورستر به‌قیمت‌های ارزان درخیابان بیست متری دوم دانشگاه کوچه عطارد شماره ۲۸ صبح همین جمعه ساعت ۸
آ_۷۶۳۷ ۱_۲

مصنوعات فلزی (فرحی)
آشپزخانه میز وصندلی ، کتابخانه، بایگانی ، جالباسی ، کلاسور برای شما تلفن ۳۳۷۷۹۸
آ_۶۴۰ ۱_۱۵

یك چادر ویلائی سه اطاقه امریکائی تقریبا نو بعلت مسافرت بفروش میرسد . خیابان نادر شاه‌کوی‌مهران پلاك ۲۰ تلفن ۶۲۲۵۹۶
آ_۱۷۹۶۶ ۱_۲

لباس خارجی
مقداری لباس زنانه ومردانه وبچه گانه خارجی و تعدادی اثاثیه منزل بعلت مسافرت بفروش میرسد . خیابان نادر شاه کوی مهران‌پلاك ۲۰ تلفن ۶۲۲۵۹۶
آ_۷۸۶ ۱_۳۰

شستشوی مبل وفرش

شستشوی مبل وفرش کلین سرویس مهر مبتکر پیشرو
نظافت مبل و فرش درجای خودبامواد آزمایش شده بادستگاه منحصربفرد تلفن ۹۵۲۵۴۶

شستشوی مبل وفرش‌امین
بانضمام تشك اتومبیل درجای‌خود تمیز مینماید تلفن ۹۵۸۹۵۰

شستشوی مبل وفرش‌ساحل
نظافت مبلمان وپلش وسیله دستگاه برقی درجای خود تلفن ۹۵۶۵۶۵

شستشوی مبل و فرش‌ادیب
مبل و فرش و تشك های ماشین درجای خودتمیز مینمایدتلفن۹۵۲۴۵۴

کارخانه قالی شوئی داوید
فردوسی ۱۳۱ تلفن ۳۱۲۵۴۲

دوراکلین سرویس آمریکا
خشکشوئی مبلمان ، فرش ، موکت و اتومبیل درمحل وابسته‌بکارخانجات تاول‌ماستر ایران ۷۵۸۳۹۵و۷۵۸۳۹۶

تعمیرات

تعمیرگاه تلویزیون الکترون
تلفن ۷۶۳۶۸۲
آماده برای نصب کنورتور جهت فرستنده دولتی و آموزش وپرورش روی‌هرنوع تلویزیون‌وتعمیر تلویزیون آرسی‌ای - شاوب‌لورنس - تلفنکن- سیرا -فیلیپس‌وسایر مارکهاسرویس مجهز و سیار درمنزل‌بویژه‌شمیرانات

سرویس تلویزیون گارانتی
تعمیر تلویزیونهای سیرا R.C.A. اداجنرال‌الکتریك تلفونکن و غیره‌و نصب کنورتور تمام نقاط‌تهران‌بویژه شمیرانات تلفن ۶۲۸۳۷۱

شرکت مهندسین تلویزیون
سرویس سیار درتمام شهرتعمیرات انواع‌تلویزیون‌دستگاههای‌الکترونیك باکارمزدکم ۶۱۱۲۳۴

اهم الکترونیك سرویس
تعمیر تلویزیون های شاوب‌لورنس ار-تی-آی - فیلیپس - تلفنکن گروندیك ونصب کنورتور ۶۲۴۸۱۷

شرکت تلویزیون سرویس
آر - سی - آ R.C.A تعمیرانواع تلویزیون ۳۱۳۲۷۸ و۳۱۳۲۶۲

موسسه فنی نوریکار
نصب و تعمیرات و رنك یخچال- کولر - اجاق‌گاز - آبگرمکن - ماشین لباسشوئی تلفن۴۰۶۶۴

تعمیرگاه فریجیدر تلفن۷۲۳۳۶

تعمیرانواع تلویزیون‌ویخچال
درمنازل باتضمین تلفن ۷۶۱۴۹۵

تعمیرگاه یخچال وازکن
تعمیر یخچال - کولر و سردخانه ۷۶۰۷۹۳

کارگاه فنی طاهری
نصب و تعمیر کولر و کانال کشی ساختمان باتضمین تلفن ۷۶۵۲۶۴

نصب کولر

نصب کولر وکانال‌کشی ساختمان- تعمیر یخچال وآبگرمکن تلفن ۷۹۶۱۰۳

سرویس کولر (فرحی)
باتعویض پوشال دراسرع وقت‌بانهایت دقت تلفن ۳۳۷۷۹۸

نصب کولر (فرحی)
زیرنظر متخصصین فن دراسرع‌وقت تلفن ۳۳۷۷۹۸

معاملات املاك، مستغلات واتومبیل

فروش

خرید و فروش اراضی نارمك
تهران پارس - پول شرطی بازرگانی امیری تلفن ۷۹۰۰۹۰
آ_۱۸۱ ۱_۳۰

یك باب مغازه تعمیرات
رادیو و تلویزیون باسابقه طولانی‌و جواز کسب درخیابان شاهپوربفروش میرسد طالبین به‌راهنمای شماره۴۹۲ روزنامه اطلاعات مراجعه نمایند
آ_۷۷۱ ۱_۲

چند دستگاه مستغلات وویلا
در شمال شهر بفروش میرسددفتر هدیه تلفن ۷۷۱۵۰۸
آ_۴۹۳ ۱_۲۶

پهلوی دره قشلاق داودیه
قیطریه و لنجك عابدی ۸۵۰۰۹۵
آ_۳۸۸ ۱_۲۶

زمینهای زعفرانیه دره قشلاق مکانیر و سعادت‌آباد ، عباس آباد . فرح‌زاد
راخریداریم بازرگانی جلالی خیابان پهلوی تلفن‌های ۶۲۳۴۱۱و ۶۲۴۱۹۳

طالبین باغات اطراف
دماوند دفترا ملاك‌منصور۸۵۱۱۵۳ مراجعه فرمایند

نزدیك میدان ۲۴اسفند
خانه ۲۰۰ متری دوطبقه با تلفن صد هزار تومان تلفن ۶۰۰۸۳ .
آ_۱۶۷۰۴ ۱_۵

منزل فروشی برخیابان‌شاه
۲۶۰متری تلفن ۶۲۲۲۶۸
آ_۷۰۷ ۱_۳

زمین فروشی
خواستاران ۳۰۰۰ مترزمین در۳کیلو-متری غرب کوی‌نهم‌آبان بتلفن های ۵۲۱۹۵ و۵۳۳۸۳ مراجعه فرمایند
آ_۷۰۹۱ ۱_۵

یکباب مغازه
خواربار فروشی انتهای خیابان بهار نبش کوچه اتحاد بعلت تغییر شغل بفروش‌میرسد طالبین بمحل یاتلفن ۵۹۳۴۸مراجعه نمایند .

بنای چهارطبقه فروشی مناسب برای کارگاه ومسافرخانه
نزدیك میدان سپه درخیابان شرقی اداره کل ثبت بمساحت ۱۶۶ متر سه‌نبش تمامازیر بنا بقیمت متری یکهزار تومان ۳۳۹۷۸۴بنگاه کوشان
آ_۱۷۴۹۶ ۱_۲

فروش در نوشهر وچالوس
عمارت باتلفن و برق و چهار اطاق ویلائی درسه‌هزارمتر فضا بادرختان مرکبات در چالوس کنار خیابان نوشهروچهارده هزارمترزمین کناردریا وصل به‌کازینو و پلاژ نوشهربااورقه مالکیت ۳۳۹۷۸۴ بنگاه کوشان
آ_۱۷۴۹۸ ۱_۲

دربهترین نقطه عباس‌آباد
خیابان تکش خانه بمساحت ۲۱۰متر دوطبقه بعلت مسافرت۱۹۰هزارتومان تلفن ۷۶۴۰۰۳
آ_۷۷۱۱

روزولت میدان ۲۵ شهریور
مستغلات سه طبقه‌جنوبی‌بقیمت‌مناسب بفروش میرسد دفتر سالکی تلفن ۷۰۷۴۳
آ_۷۸۹ ۱_۲

خانه شخصی سازاوکازیون بفاصله صد متر ازپهلوی بر خیابان ۱۲ متری
شمالی بمساحت ۴۰۲متر طبقه اول چهار اطاق آشپزخانه و حیاط‌خلوت طبقه بالا پنج‌اطاق خواب سرویس‌و حمام بالوله‌کشی شوفاژ بقیمت ۳۵۰ هزار تومان دراختیار آژانس شایسته ۳۰۵۳۴۹
آ_۷۸۸ ۱_۳

یکباب خانه درمیدان کاخ‌خیابان دی زیر بلوارالیزابت کاشی شماره ۵۱ بمساحت دویست وهفتاد مترمربع دارای هفت اطاق بزرك وزیرزمین آب وبرق و تلفن وباسرویس کامل‌بعلت مسافرت فوری مقطوع بقیمت دویست پنجاه‌هزار تومان بی‌واسطه بفروش میرسد .خواستاران باتلفن شماره ۴۳۲۱۵ تماس بگیرند
آ_۷۵۸۹ ۱_۲

خریداری میشود

دفترپارس خریدارزمین
و خانه‌های ویلائی مستغلات در عباس‌آباد وشمیرانات ۷۶۱۵۵۸

دفتر براتی شمیران
خیابان پهلوی باغ فردوس ۸۵۲۵۷۵

اطلاعیه
*ساختمان‌های بزرك برای‌شرکت هاو موسسات دولتی داریم
*اراضی کوی مکانیز ودره‌قشلاق و عباس آباد خریداریم
*درمقابل ملك اررنده پول‌موجود است تلفن ۴۵۳۷۵
آ_۱۷۵۶۰ ۱_۳

تلفن ۷خریداریم ۳۳۷۴۳۷
آ_۷۸۳ ۱_۵

اجاره داده میشود

شش دستگاه آپارتمان
هردستگاه ٤ اطاق وهال باسرویس‌و آسانسور وشوفاژو کولر روی‌ساختمان بانك ایران وخاورمیانه بین چهارراه شاه و کاخ اجاره داده میشودتلفن ۴۵۶۰۸
آ_۶۱۸۷ ۱_۱۰

پنج طبقه دارای ۵۲ اطاق مناسب هتل - پانسیون- وموسسات دولتی وملی
خیابان شمیران جنب تخت جمشید هراطاق دارای سرویس حمام وتلفن جداگانه باشوفاژ- آسانسورودوسالن وسیع برای اجاره دراختیار آژانس شایسته ۳۰۵۳۴۹
آ_۷۸۷ ۱_۴

اجاره میشود

بخارجیان مستغلات مدرن
شما را درشهر وشمیرانات اجاره میدهیم تلفن‌های ۶۱۲۹۶۴ و۴۹۷۱۳

موسسه امور خارجیان
منازل شمارا بخارجیان اجاره میدهد تخت جمشید شرقی ۵۰۳_۷۱۷۸۲

واگذار میشود

یك‌باب مغازه دو دهنه
در بلوار الیزابت با دکوراسیون کامل و مجلل آب‌وبرق و تلفن‌کولر وشوفاژ واگذار میشود تلفن ۴۵۸۱۹
آ_۷۱۸۷ ۱_۵

یك مزون با موقعیت
فوق‌العاده ممتاز درخیابان‌تخت‌جمشید باالبسه ووسائل موجود بعلت‌مسافرت بخارج باشرائط مناسب واگذار میشود . بتلفن ۷۵۸۲۹۰ مراجعه فرمایند
آ_۱۷۵۷۲ ۱_۳

فروش اتومبیل

فروشگاه نوکل جیپ‌ولندور
میدان باغشاه سپه تلفن۴۷۰۷۵

ماشین هامبر مدل ۵۹ برای فروش تلفن : ۵۴۳۷۳ و۲۴۷۶۰
آ_۱۷۵۱۰ ۱_۲

اولین بازار اتومبیل در ایران
خرید و فروش و معاوضه اتومبیل بقیمت روز و عادلانه انجام می‌شود سرچشمه توقفگاه کاروان ۳۰۱۳۲۷

اعلان مزایده
بدین‌وسیله اعلان میگردد که سازمان خواربار و کشاورزی سازمان ملل درایران تعداد پانزده دستگاه لندرور ماشین‌های جیپ ویك دستگاه مرسدس بنز ۱۹۰ سواری‌راازطریق مزایده بفروش میرساند
شرایط و فرمهای‌مخصوص‌مزایده فوقرامیتوان از قسمت امور اداری سازمان خوار وبار و کشاورزی واقع درخیابان ویلا- خیابان خبیر -شماره ۶۸- تهران دریافت نمود .
تاریخ پایان مزایده فوق ساعت ۱۱صبح روز ۱۳ خرداد ماه۱۳۴۸ می‌باشد .
آ_۷۳۷۹ ۱_۳

استیشن شورلت
شرکت ساسر یك دستگاه‌استیشن، واگن شورلت از طریق‌مزایده‌بفروش میرساند ، طالبین میتوانند هرروزه ازساعت ۹ تا۱۲ ، این ماشین را درانبار شرکت ساسر واقع درجاده تهران‌نو ایستگاه‌وحیدیه‌تلفن۷۹۴۲۸ بازدید وبرك شرایط‌شرکت‌درمزایده را دریافت‌دارند .
آ_۷۵۷۹ ۱_۲

کرایه

اتولوکس
اتومبیلهای تشریفاتی باراننده برای داخل وخارج تهران میدان فردوسی تلفن ۴۴۶۰۵و۶۱۱۳۷۰

کاج بار
بارکش شهر وحومه
بیمه‌اثاثیه‌منزل تلفن
۴۱۱۱۱
۶۱۱۱۱۱

شرکتهای ساختمانی

تهیه نقشه‌ونظارت ساختمان تلفن ۶۲۱۱۱۰و ۶۲۹۲۲۱

شرکت اتصال
پیمانکار اسکلت فلزی ساختمانهای بزرگ
سالن کارخانه‌ها- اسکله‌سازی- نصب ماشین و کارخانه
خیابان شمیران خیابان خواجه‌نصیر طوسی پلاك ۲۵۷ تلفن ۷۵۶۹۸۱

موسسه تزئیناتی نایت
کف‌پوش پلاستیکی و تزئینات کلیه ساختمان تلفن ۶۹۴۱۱

برای ساختمان شما

نقاشی ساختمانی جانفدا
فوری ارزان باقساط ۷۸۱۹۷۷

رفع گرفتگی لوله ساختمان در ۲ دقیقه سازمان تراکم
تلفن ۸۸۱۶۸۱

جهت اسفالت و قیرگونی
ساختمان طبق اصول فنی تلفن شماره ۷۵۲۳۹ مراجعه فرمائید

گرفتگی
هرنوع لوله فاضل آب بادستگاه تراکم
هواتلفن ۶۶۶۳۴۸

لوله بازکنی فاضل آب
بادستگاه تراکم هوا
تلفن ۶۴۶۳۵

لوله بازکنی فاضل آب با دستگاه تراکم‌هوا، لوله‌کشی اب ونصب‌سرویس‌های بهداشتی موسسه مسعودتلفن ۶۴۴۸۵

رفع گرفتگی هرنوع لوله ساختمانی
بادستگاه تراکم هوا- تلفن ۷۸۷۲۷

اسفالت کاری وقیرگونی‌ساختمانی بااصول فنی تلفن ۷۵۲۳۹

لوله بازکنی فاضل آب
بادستگاه تراکم هوا
تلفن ۷۵۶۴۰۸

لوله بازکنی فاضل آب
بادستگاه تراکم هوا
تلفن ۷۶۳۲۸۶

نمایشگاه های مبل

پرده دوزی ارجمند ۳۳۷۳۷۰

پیراهن مبل ۳۳۹۵۰۰
تعویض پارچه مبل ۳۳۹۵۰۰
پرده دوزی شهرزاد ۳۳۹۵۰۰

سازمانهای فنی‌وفرهنگی

برای استخدام فوری
درآموزشگاه فائز ماشین نویسی را بامتدجدید بیاموزید شاه‌آبادروبروی دبیرستان شاهدخت ۳۳۵۷۵۷

از کلیه علاقمندان بتدریس درمنازل و موسسات فرهنگی دعوت مینماید بدفتر مرکزی مشاورین امور فرهنگی واقع در لاله‌زارنو ساختمان شماره۱ البرز تلفن ۳۳۱۸۶۹ مراجعه و اوقات فراغت خودرا اطلاع‌دهند
آ_۷۷۰۹ ۱_۲

تعلیم رانندگی

هنرستان فنی پرستو
مرکز آموزش صحیح رانندگی - مکانیکی ترافیك مجهز به‌بهترین و مدرنترین وسیله‌آموزش‌تهران‌خیابان شاهپور چهارراه گمرك تلفن:۲۳۹۱۶

آموزشگاه رانندگی ومکانیکی تشکری
جهت دانشجویانیکه واجد شرایط رانندگی باشند صدی‌بیست تخفیف قائل شده است . خیابان خیام بین سیدنصرالدین و اعدام تلفن ۲۳۵۵۵
آ_۱۷۹۰۶

تدریس خصوصی

انگلیسی یا فرانسه
توسط خارجی تلفن ۴۷۱۴۱

برای تدریس خصوصی به
تلفن ۵۲۹۷۴ مراجعه کنید

معاملات پول

پول بومانی۲ شاهی ۷۳۵۴۱۰

پول در مقابل املاك شمال
شهر وشمیرانات موجود است‌به‌تلفن های شماره ۳۳۹۰۶۷ و۳۳۶۸۸۵ مراجعه فرمایند

چکهای برگشتی
۶تا۸بعدازظهر ۶۵۴۶۴ - مقدم

پول شرطی نیازمندیم ۴۸۴۶۳
آ_۷۷۵ ۱_۲۰

وام درمقابل اتومبیل ۳۳۷۴۳۷

بازرگانی نراقی ۸۴۱۴۲

پول شرطی باسود بانکی ۴۸۴۶۳
آ_۷۷۶ ۱_۲۰

وام درمقابل‌تلفن ۳۳۷۴۳۷
آ_۶۷۰ ۱_۵

قبوض

قبوض اصلاحات ارضی بیواسطه خریداریم یاکیور ۲۲۷۲۹و ۶۲۷۶۹۷

قبوض قالی بانك کارگشائی اضافه‌ترازقیمت ارزیابی‌شده خریداری‌میشودفرش‌اردهالی اول‌بازارکفاشها سرای‌مهدیه تلفن ۲۳۴۸۲

وجه‌قبض‌فرش‌بانك‌کارگشائی
را بدون مراجعه بشما بوسیله تلفن درخانه یامحل کارشما خریداری‌و پرداخت‌می‌نمائیم ۲۳۴۸۲

قبوض قالی و قالیچه بانك
کارگشائی رابحداکثر قیمت‌خریداریم سبزه‌میدان اول سرای حاج‌رحیم‌خان خامسی تلفن ۸۶۶۰ ۵

برنامه سینماها

- **مایرلینك - رنگی - ۷۰ میلیمتری - عمرشریف**
شهرفرنك (۶۲۷۶۲۸) ۱۱_۳۰ر۳_۳۰ر۶_۴۵ر۹
- **قلعه عقاب‌ها - رنگی- ۷۰ میلیمتری- ریچارد برتون-**
پارامونت (۴۸۳۲۱) ۴۵ر۱۰_۴۵ر۲_۶_۱۵ر۹
- **جدال درنیمه‌شب - رنگی- گریگوری پك**
دیاموند (۶۲۸۴۰۰) ۱۱_۳۰ر۳_۳۰ر۵_۳۰ر۷_۳۰ر۹
- **جوانان زیر آفتاب - رنگی - رومیناپاور -ال‌بانو**
ریولی (۷۵۷۷۷۷) ۱۱_ ۳۰ر۳_ ۳۰ر۵_ ۳۰ر۷_ ۳۰ر۹
- **دکترژیواگو - رنگی- ۷۰ میلیمتری- عمرشریف**
گلدن‌سیتی (۶۱۳۲۶۹) ۱۱_۳۰ر۴_۳۰ر۸
- **سلطان قلب ها - فردین - آذرشیوا - همایون**
آسیا (۴۲۹۰۹) اروپا (۳۰۳۱۷۹) میامی (۷۴۳۲۹) ۱۱_۳۰ر۱_۴_۳۰ر۶_۹ سیلوانا (۳۳۳۷۷۷) اسکار (۹۵۰۸۹۸) تیسفون (۹۵۸۸۸۲) ۳۰ر۱۰_۱_ ۳۰ر۳_۶_۳۰ر۸دیانا(۴۷۳۶۵)۱۱_۴۵ر۲_۱۵ر۵_۷_۳۰ر۹ کریستال (۳۳۷۶۷۵) ۳۰ر۱۰_۲ _۱۵ر۴ _۳۰ر۶_۴۵ر۸ الوند (۳۵۶۵۳۸) ۱۰_ ۳۰ر۱۲_۳_ ۳۰ر۵ _۸
- **زنها فرشته‌اند - فردین- دلیله - سعید کامیار**
دنیا (۳۳۳۸۱۲) ۳۰ر۱۰_ ۳۰ر۲_ ۳۰ر۴_ ۳۰ر۶_ ۳۰ر۸
- **دنیای گمشده - شیرمرد**
مشعل (۳۳۳۸۲۶) ۹_ ۱۲_ ۳_ ۶_ ۹
- **بخاطر یك مشت درچشم - رنگی- چیچو - فرانکو**
فری (۹۵۳۳۳۶) ۳۰ر۱۲_ ۳۰ر۲_ ۳۰ر۴_ ۳۰ر۶_ ۳۰ر۸
- **شناگر- رنگی- برت لنکستر- جنت لندگارد**
امپایر (۶۲۳۹۴۲) ۱۵ر۱۱_ ۳۰ر۳_ ۳۰ر۵_ ۳۰ر۷_ ۳۰ر۹
- **چشمان - رنگی- دارمندرا - مالاسینها - محمود**
اونیورسال (۶۶۹۵۳) ۱۵ر۱۱_ ۲_ ۳۰ر۴_ ۷_ ۳۰ر۹ همای (۳۱۱۶۶۹) داریوش (۲۶۲۶۵) ساینا (۳۵۲۴۴۲) ۱۰_ ۳۰ر۱۲_ ۳_ ۳۰ر۵_۸ رکس (۳۳۵۲۹۳) لیدو (۹۵۱۲۸۲) ژاله (۳۰۴۱۲۰) ۳۰ر۱۰_ ۱_ ۳۰ر۳_ ۶_ ۳۰ر۸ حافظ (۳۳۴۰۷۴) پاسارگاد (۷۹۲۷۸۲) نپتون(۷۶۰۱۳۶) ۱۱_۳۰ر۱_ ٤_۳۰ر۶_ ۹ مونت‌کارلو (۷۹۷۴۱) ۱۰_ ۳۰ر۱۲_ ۳_ ۴۵ر۵_ ۳۰ر۸
- **سوء تفاهم - رنگی - آنتونی‌کوایل**
درایوین (۷۸۱۷۹۵) ۳۰ر۷_ ۳۰ر۹
- **تهران میرقصد - سهیلا - ایرج رستمی**
کیهان (۹۵۷۳۶۰) مراد (۷۳۳۸۲) کارون (۹۵۱۰۶۵) فیروزه ۳۰ر۱۰_ ۳۰ر۲_ ۳۰ر۴_ ۳۰ر۶_ ۳۰ر۸ پلازا (۴۴۲۵۵) ۱۵ر۱۱_ ۱۵ر۳_ ۱۵ر۵_ ۱۵ر۷_ ۱۵ر۹ ری (۲۲۵۷۸) فردوسی (۳۳۵۷۸۴) پرسپولیس (۵۸۱۰۸۳) ستاره (۵۸۷۲۱) دریا (۷۹۱۷۴۶) ۹_ ۱۱_ ۱_ ۳_ ۵_ ۷_ ۹ ماندانا (۷۹۹۸۲) شرق (۵۴۰۲۴) جهان (۶۰۳۵۰) ۱۰_ ۱۲_ ۲_ ٤_ ۶_ ۸
- **دره‌گناه - رنگی - پاتی‌دوك- باربارا‌پرکینز**
آریا (۳۳۹۸۸۴) ۹_ ۳۰ر۱۱_ ۲_ ۱۵ر۴_ ۳۰ر۶_ ۴۵ر۸
- **موشی در ماه - رنگی - تری‌توماس - رون‌مودی**
کاپری (۴۸۴۰۱) ۱۱_ ۳_ ۵_ ۷_ ۹
- **دافی روباه طنجه : رنگی- جیمز کابرن**
شهرام (۷۷۴۵۴۹) ۱۱_ ۱_ ۳_ ۵_ ۷_ ۹
- **پندلوم - رنگی- جرج پیپارد - جین سیبرك**
گلدینی (۶۲۸۷۱۳) ۲_۴۵ر۳_ ۳۰ر۵_۳۰ر۷ (۳۰ر۹بزبان‌اصلی)
- **اینترلود - رنگی - اسکارورنر - باراباراف‌ریس**
ماژستیك (۶۸۴۶۱) ۱۱_ ۳_ ۵_ ۷_ ۹
- **کاترین بزرك - رنگی- پیتراوتول - ژان مورو**
رادیوسیتی (۴۳۳۲۰) ۱۵ر۱۱ _ ۳۰ر۳ _ ۳۰ر۵ _ ۳۰ر۷ _ ۴۵ر۹ نیاگارا (۶۵۳۰۷) ۱۱_ ۳_ ۵_ ۷_ ۱۵ر۹ ب.ب (۶۹۶۴۱) ۴۵ر۱۰_ ۲_ ٤_ ۶_ ۸_ ۱۰ ادئون (۳۳۸۱۱۸)آستارا (۸۴۰۲۲) ۳۰ر۱۰_ ۳۰ر۲_ ۳۰ر۴_ ۳۰ر۶_ ۳۰ر۸
- **صد اسلحه - رنگی- جیم براون - راکل‌ولش**
رویال (۴۹۷۸۵) ۱۱_ ۳_ ۵_ ۷_ ۹ سانترال (۴۸۶۸۶) ۱۱_۳_ ۵_ ۷_ ۱۵ر۹ مولن‌روژ (۷۲۹۲۹) ۱۵ر۱۱_ ۳۰ر۳_ ۳۰ر۵ _ ۳۰ر۷_ ۳۰ر۹ مهتاب (۴۷۷۷۷) ۳۰ر۱۰_ ۳۰ر۲_ ۳۰ر۴_ ۳۰ر۶_ ۴۵ر۸ پولیدور (۶۴۵۸۵) ۳۰ر۱۱_ ۳۰ر۳_ ۳۰ر۵_ ۳۰ر۷_ ۴۵ر۹ ایفل (۳۱۱۴۷۷) ۱۰_ ۱۲_ ۲_ ٤_ ۶_ ۸_ ۱۵ر۱۰ متروپل (۳۳۹۴۱۰) ۳۰ر۱۰_ ۳۰ر۲_ ۳۰ر۴_ ۳۰ر۶_ ۳۰ر۸
- **گلها وسنگها - رنگی- درمندرا - سارابانو**
رز (۷۹۷۹۶) ۳۰ر۲_۳۰ر۴_۳۰ر۶_۳۰ر۸
- **درساحل - گریگوری‌پك - اواگاردنر**
تخت‌جمشید (۴۳۵۵۰) ۳_۵_۹
- **کلاه‌سبزها - رنگی - جان‌وین - دیویدجانسون**
تاج (۳۱۳۸۶۴) ۱۰_ ۳۰ر۱۲_ ۳_ ۳۰ر۵_ ۸_ ۱۵ر۱۰
- **عشق دبورا - رنگی- کارول بیکر- ژان سورل**
پردیس ۳۰ر۱۰_۳۰ر۱۲_۳۰ر۲_۳۰ر۴_۳۰ر۶_۴۵ر۸
- **با من از گلها بگو - رنگی - پاتریشیانیل-جك‌البرتسون**
آتلانتیك (۶۲۷۱۷۱) ۳۰ر۱۱_۳۰ر۳_۳۰ر۵_۳۰ر۷_۳۰ر۹
- **شکوه علفزار - رنگی - وارن‌بیتی - ناتالی‌وود**
بولوار (۶۰۲۹۲) ۱۱_۲_٤_۶_۸_۱۰
- **جادوگر شهرزمرد - رنگی - جودی‌گارلند- جك‌هیلی**
سینه‌موند (۴۸۳۲۲) ۱۱_۳_۵_۷_۹
- **زوربای یونانی - کازانوسترا**
البرز (۳۰۴۲۵۸) ۳۰ر۸ _ ۳۰ر۱۲ _ ۳۰ر۴ _۳۰ر۸
- **تغییر باسرنوشت- سینماسکوپ-رنگی-جیمزاستوارت**
پارك (۳۳۹۶۳۷) ۹_ ۱۱_ ۱_ ۳_ ۵_ ۷_ ۹

۴۰ سال قبل در همین روز

دیشب در جلسه اخیر جمعیت شیرو خورشید عده‌ای از نمایندگان پیشاهنگان حضور یافته و آمادگی خود را برای جمع‌آوری اعانه جهت آسیب دیدگان زلزله سلماس اعلام داشتند و تصمیم گرفته شد که ازروز جمعه پیش آهنگان رسته‌های سه نفری تشکیل داده با همان لباس پیشاهنگی وداشتن بیرق شیروخورشید وداشتن صندوقی دردست جهت جمع‌آوری اعانه در شهر گردش کنند.

بازدید مدرسه عالی فلاحت

بعدازظهر امروز آقای فروغی کفیل وزارت اقتصاد و آقای بیات معاون آن وزارتخانه وآقای دکتر علامیر رئیس کل اداره امور اقتصاد و مسیو کوتی متخصص فلاحت بسمت کرج جهت بازدید مدرسه عالی فلاحت کرج حرکت کردند.

بقیه ساختمان موسسه فلاحتی کرج از دیروز تحت نظر مسیو مارکف مهندس از طرف وزارت اقتصاد شروع وساختمان گلخانه و گاراژ را شروع کرده‌اند.

پیشاهنگان برای سلماس اعانه می گیرند

جشن مدرسه امریکائی

چهارساعت‌ونیم بعد ازظهر امروز جشن فارغ‌التحصیلی محصلین مدرسه امریکائی انعقاد یافت و برحسب دعوتی که شده بود عده‌ای از آقایان وزراء و نمایندگان مجلس و مدیران جراید در جشن مزبور حضور یافتند.

مستشار حقوقی وزارت مالیه

در نتیجه انحلال اداره مستشاری حقوق چون وزارت مالیه یك نفر مشاور حقوقی لازم داشت آقای میرزا نیرالدین‌خان پیرزاده بسمت مستشاری حقوق وزارت مالیه منصوب و مشغول کار گردید.

ریاست اداره محاکمات

چون آقای کمال‌الوزاره محمودی رئیس محاکمات وزارت مالیه از امروز متقاعد واز کار کناره‌جوئی نمود از طرف وزارت مالیه آقای عزالملك رئیس اداره استخدام بجای ایشان منصوب و آقای میرزاحسین خان ناصر معاون اداره استخدام بسمت کفالت آن اداره انتخاب گردید.

انتشار امتیاز نامچه

نظر باینکه این روزها ضمیمه قرارنامه دولت وبانك شاهنشاهی در مجلس مطرح شوربوده و سواد امتیاز نامچه و ضمائم آن را دولت برای مطالعه و ملاحظه کمیسیونهای پارلمانی تسلیم نموده که طبع وبین آقایان نمایندگان توزیع‌شود تاتوجه به مندرجات عجیب این امتیاز نامچه کنند روزنامه اطلاعات هم عین امتیازنامه را شامل ۹ فصل و سواد دستخط همایونی و نامه‌های متبادله برای اطلاع خوانندگان خود در روزنامه انتشار داده است که چندین ستون روزنامه را اشغال کرده است.

در مقدمه امتیاز نامه بانك شاهنشاهی چنین نوشته شده است: «اشکالاتی که مدتها بین دولت بندگان اعلیحضرت شاهنشاهی ایران و بارون ژولیوس رویتر متعلق بودند چون آخرالامر برطرف گردیدند و امتیازنامه که بارون‌ژولیوس رویتر مذکور در ۲۵ ژوئیه ۱۸۷۳ عیسوی عطا شده‌بود چون معدوم گردید باتفاق طرفین مراتب مفصله ذیل برقرارشدند» فصل اول امتیاز نامچه ـ بموجب این امتیاز نامچه دولت بندگان اعلیحضرت اقدس شهریاری به بارون ژولیوس رویتر و شرکاء یاعاملین او در مملکت ایران حق احداث یك بانك دولتی موسوم به بانك شاهنشاهی ایران میدهد. مدت حق مزبور برای مدت شصت سال ابتدا از تاریخ امضاء این امتیاز نامچه توسط بندگان اعلیحضرت شاهنشاهی عطا میشود.

ملاقات تقی زاده

امروز آقای تقی‌زاده وزیر طرق وشوارع در وزارت مالیه آقای رئیس الوزراء را ملاقات ومدتی راجع به امور مربوط براهسازی‌ها وراه آهن سرتاسری ایران مذاکره داشتند.

معاونت وزارت طرق

آقای میرزاسیدباقرخان کاظمی (مهذب‌الدوله) مستشار سفارت ایران در کابل که بمرکز وارد شده بود بسمت معاونت وزارت طرق وشوارع منصوب گردید.

انتصابات جدید وزارت مالیه

آقای میرزا موسی‌خان رادپور (مرآت‌الممالك) که سمت ریاست اداره تشخیص عایدات راداشته بعضویت دیوان محاکمات وزارت مالیه منصوب گردید. آقای میرزا علی تقی‌خان نوبان بسمت عضویت دیوان محاکمات تعیین گردید. آقای میرزا رضاخان تابش بسمت کفالت اداره تشخیص عایدات وآقای میرزا محمدعلی‌خان شیبانی باداره تفتیش کل منتقل گردید.

فارغ‌التحصیلهای مدرسه امریکائی

درسی‌وششمین جشن فارغ‌التحصیلی ـ کالج امریکائی آقایان سلطان‌علی احمد سرتیپ، یوئیل‌امیرخاص، تیردار بارسقیان، اسمعیل جوهری، سقراط شیرازپور، جانانان مرزکی، مجید موقر، اسفندیار یکانکی باخذ دیپلم نائل گردیدند.

بیست و دومین جشن فارغ‌التحصیلی مدرسه اناثیه امریکائی در تالار کالج باحضور آقای وزیر دربار و آقایان وزراء ونمایندگان مجلس و محترمین انجام یافت و خانمهای دیپلمه بشرح ذیل میباشند.

خانم ایران تیمورتاش صبیه آقای وزیر دربار، خانم ایران ایرانی صبیه آقای ابوالفتح‌خان تامارا جامبولات، صبیه مرحوم ژان، صفا ارباب زاده، صبیه آقای محمد حسین‌خان، مری اوان صبیه آقای سارکیس، فاطمه بنی‌سلیمان صبیه آقای میرزا مهدی‌خان خبیر معظم، وحیده ضرغام، صبیه مرحوم میرزامهدی خان، هامزیت صبیه ژرژ.

(نقل ازاطلاعات هشتم خرداد ۱۳۰۹)

جدول کلمات متقاطع شماره ۴۰۵۱

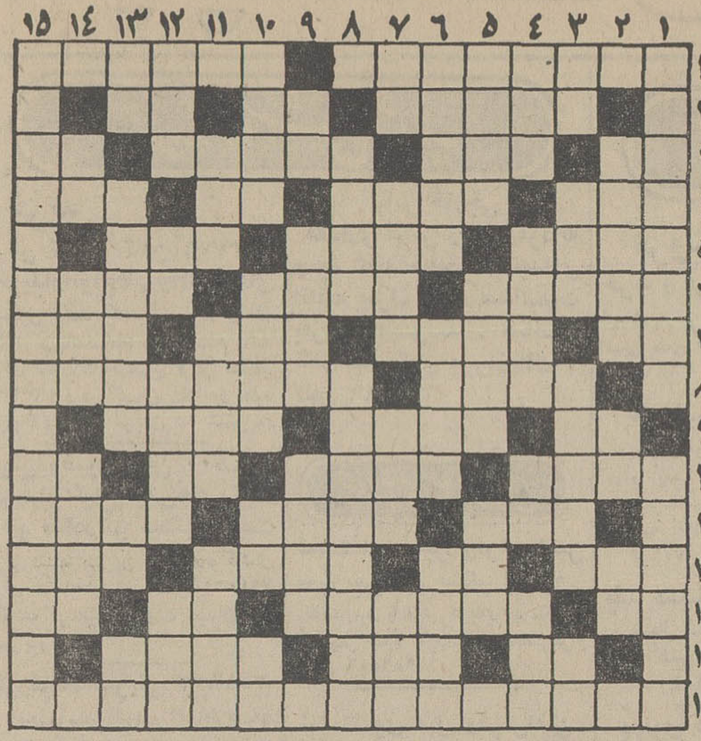

افقی: ۱ـ نمایشنامه‌ای از مولیر ـ تقاضا و خواهش ۲ـ ازرقصهای چند سال قبل ـ شراب ـ اثر ۳ـ میگویند به غربال است ـ زهد متظاهرانه ـ مغلوب و سرکوبی شده ـ شامه نواز ٤ـ غرب فرنگی ها ـ چوپان و گله‌بان ـ عدد منفی ـ فرستادن توپ برای یاردرزمین فوتبال ٥ـ افسرداران مبارز ایرانی ـ خوردن آبش مدتی مد روزبود ـ شایسته ٦ ـ فخر فروشی و مباهات بی اساس وفایده‌رساندن ـ ترکیب تیم ورزشی ـ زنك کاروان ۷ـ صد متر مربع ـ مددکار و کمك دهنده ـ حیوان تجیبی است ـ از حالا ناروزوروزگار باقیست ۸ـ از حیوانات خوش‌پوست ـ جزیره‌ای بزرك که آنرا قاره‌ای هم محسوب میدارند ۹ـ اثر رطوبت ـ یکی از فلزات ـ رسیده و واصل ۱۰ـ صدادر دادن و خواندن ـ روزبروز کوتاهتر میشود ـ بوی رطوبت ـ زینت‌رو ۱۱ـ سست کردن و خوار گردانیدن ـ روایت کننده ـ هم آقاست و هم‌غلام ۱۲ـ وسیله هیزم شکنی ـ دست ـ امید است که برات شما چنین نشود ـ سخن گفتن نمیتواند ۱۳ـ چهره و رخسار ـ کتاب داود پیغمبر در تورات ـ مایه حیات ـ کاشف باسیل بیماری سل ۱٤ـ خانمها در مخفی کردن آن اصرار دارند ـ حرف تعجب ـ زماهو افسار ۱۵ـ سه ماه تابستان پشت سر هم.

عمودی: ۱ـ یکی ازپسران چنگیزخان ـ برگزیدن ۲ـ از موطن خود دور زشت ۳ـ بروی دوست بستن شرط است ـ تازه و جدید ـ ناشایست و نیست ـ مخاطب مفرد در مقام مفعول صریح ـ پای اصلی بساط چای ـ نگفتنی و نهفتنی ٤ـ گرد آوردبه تابستان تا فراغت بود زمستانش ـ همنشین و مونس ـ آفرین کمان نشین ـ حاجی از آنجا هم برمیگردد ٥ـ آذربایجانی میگوید نقره‌ای و تپه‌اش نیز در آذربایجان است ـ سنگی آن با خانه خریدو فروش میشد ـ هم چنین ٦ ـ اسمی برای زنان ـ سیاه رنگ ـ بنیان گذار عدلیه نوین ۷ـ تصدیق آلمانی ـ ریزش سقف ـ بهرحال عار نیست ـ اولین قوم آریائی که در ایران حکومت یافت ۸ـ نورانی و روشن ـ مردمان کشور آلمان ۹ـ ضمیر متکلم‌وحده ـ صنعتی در شعر و نثر ـ خدمتکار مرد در خانه ۱۰ـ سخن گفتن برایش مشکل است ـ پریدن ونجات یافتن ـ تکرارش بازیچه بچه هاست ـ رنك فوری موی سر ۱۱ـ جوهر بود و اولش افتاد ـ قاطع و تیز ـ پایتختی در اروپا ۱۲ـ سیاه وسفیدش دربساط سبزی فروش است ـ دوستی ـ روزها ـ برپشت خر میگذارند ۱۳ـ حیوان وحشی ـ از وسایل ورزش با اسباب ـ بیکاره ودوره گرد ـ چهار من تبریز ۱٤ـ آش ـ یکی از رنگها ـ صاحب ملك وزمین بسیار ۱۵ـ یکی ازصوفیان اوایل.

حل جدول شماره ۴۰۵۰

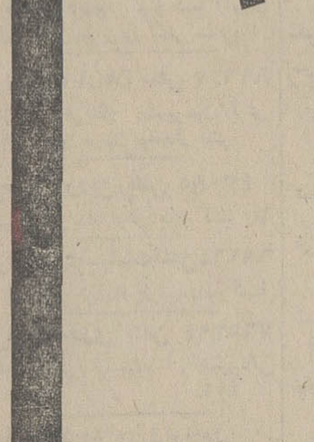

سیمپاشی منازل
براطاق ۷۰ ریال
موسسه طریف تلفن ۳۵۶۰۱۶
۶ ماه اثر شرشه کشی تضمین میشود

شما هم بهمین راحتی میتوانید باگروه آپادانا سفر کنید

بسوی: هامبورك ـ کپنهاك ـ استکهلم ـ اسلو ـ لندن ـ پاریس ـ رم ـ ناپل ـ کاپری و سورنتو

تور اسکاندیناوی با همکاری: لوفت هانزا ـ هما

۳۱ روز گردش درممالك اسکاندیناوی و باز دید از شهرهای هامبورك ـ کپنهاك ـ استکهلم ـ اسلو ـ لندن ـ پاریس ـ رم ناپل ـ کاپری و سورنتو

هزینه دریافت گذرنامه و ۵۰۰ دلار وام مسافرتی آپادانا مانند گذشته در اختیار شماست

قیمت ۵۶۰۰ تومان نقدو یا به اقساط ۱۲ تا ۲۴ ماه

شامل: بلیط دو سره هواپیمای جت استقبال و انتقال از فرودگاه به هتل ها و بالعکس. پذیرائی درهتل های خوب اطاق دو نفره باحمام اختصاصی ـ صبحانه ـ ناهار ـ شام در ناپل وچند وعده غذا درهواپیما ـ گردش ـ ورود به موزه ها ـ حتی عوارض فرودگاهها (در معیت راهنمای مجرب فارسی زبان)

حرکت از تهران هفتم تیرماه

IATA — MEMBER AMERICAN SOCIETY OF TRAVEL AGENTS ASTA — UFTAA — KLM

آپادانا
جاده قدیم شمیران ـ چهار راه حقوقی ـ اول ایرج ـ ساختمان آپادانا
تلفنهای ۷۴۸۳۰ و ۷۵۶۲۰۳

تبریکات

سرکار خانم سپهر خادم
رئیس جمعیت بیداری زنان

سازمان زنان ایران انتخاب سرکار را بعنوان نایب رئیس انجمن زنان روزنامه نگار که در مکزیکو سیتی انجام گرفت تبریك میگوید و موفقیت بیشتر شما را آرزو میکند.

آ ـ ۱۸۰۷۸

جناب آقای دکتر علی نقوی

ارتقاء آنجناب را بمقام دانشیاری تبریك عرض مینمایم

آمل ـ حاج سید یحیی حکیمی

آ ـ ۱۷۸۴۴

آگهی دعوت مجمع عمومی

مجمع عمومی عادی شرکت سهامی توسعه کشت دانه‌های روغنی در تاریخ روز چهارشنبه ۲۸ خرداد ماه ۱۳۴۸ ساعت ۸ صبح در دفتر مرکزی شرکت واقع در خیابان تخت جمشید ـ شماره ۳۶۵ تشکیل خواهدشد. وبدین وسیله از کلیه سهامداران محترم دعوت میشود که درمجمع مذکور حضور بهمرسانند.

دستور جلسه

۱ـ استماع گزارش هیئت مدیره و بازرسان راجع به عملیات سال ۱۳۴۷ و شرکت و اتخاذ تصمیم در باره آن
۲ـ بررسی و تصویب ترازنامه سال ۱۳۴۷
۳ـ انتخاب بازرسان شرکت برای سال ۱۳۴۸ و تعیین حقوق آنها
٤ـ تعیین خط‌مشی شرکت در آتیه

هیئت مدیره شرکت سهامی توسعه کشت دانه‌های روغنی

آ ـ ۷۷۶۹

تقویم اطلاعات

پنجشنبه - هشتم خردادماه ۱۳۴۸ - دوازدهم ربیع‌الاول ۱۳۸۹ - بیست‌ونهم ۱۹۶۹م

ساعات شرعی

استخراج‌دکتر ریاضی کرمانی

اذان صبح ساعت۳ و۴دقیقه
طلوع آفتاب ساعت ٤ و ٤٩ دقیقه ، ظهر شرعی ساعت۱۲ و۱ دقیقه ، اذان مغرب ساعت ۷و۲۸ دقیقه .

تلویزیون ملی ایران

کانال ۷ و ۹

برنامه امشب

۱۶-۳۰ آهنگهای درخواستی
۱۷-۳۰ اعلام برنامه
۱۷-۳۲ اخبار
۱۷-۳۶ کودکان
۱۸-۰۰ سفرهای جیمی‌مك فیترز
۱۹-۰۰ اخبار
۱۹-۱۵ آقای تماشائی
۱۹-۳۰ دیدار
۲۰-۰۰ راهبه پرنده
۲۰-۳۰ مشروح اخبار همراه با فیلم های خبری
۲۱-۰۰ موسیقی ایرانی
۲۱-۳۰ آنچه شماخواسته‌اید
۲۳- فیلم سینمائی «خانه اعداد»

برنامه جمعه

۱۰-۳۰ اسلاید و موزیك
۱۱-۰۰ اعلام برنامه
۱۱-۰۲ موسیقی شاد ایرانی
۱۱-۳۰ ستارگان
۱۲-۰۰ رویداد ها
۱۲-۳۰ گیدئون
۱۳-۳۰ واریته استودیو ب
۱۴-۰۰ ورزش
۱۴-۳۰ فیلم داستانی

برنامه جمعه

۱۶-۰۰ کودکان و نوجوانان
۱۶-۳۰ داستان سفر
۱۷-۰۰ واریته فرنگی «سیلوی‌وارطان. ساشادیستل»
۱۸-۰۰ آقای «نواك »
۱۹-۰۰ شما و تلویزیون
۱۹-۳۰ مسابقه فوتبال
۲۰-۳۰ اخبار
۲۱-۰۰ روهاید
۲۲-۰۰ شناسائی موسیقی ایرانی

برنامه بامدادی شنبه

۶-۳۲ نیایش
۶-۳۵ ورزش
۶-۴۵ مضحك فلمی
۷-۰۰ اخبار
۷-۱۵ موسیقی ایرانی
۷-۳۰ در نیردزندگی

کانال ۳

برنامه امشب

۱۶-۳۰ اعلام برنامه
۱۶-۳۲ فیلم داستانی
۱۸-۰۰ انسانهای جاودان
۱۸-۳۰ هنر بزبان ساده «کلاس عکاسی »
۱۹-۰۰ سرگذشت واقعی
۱۹-۳۰ برنامه ادبی
۲۰-۰۰ موسیقی ایرانی
۲۰-۳۰- مشروح اخبارهمراه با فیلم های خبری
۲۱-۰۰ گوژپشت نتردام
۲۱-۳۰ مسابقه بی‌سابقه
۲۲-۰۰ بالاتر از خطر
۲۳-۰۰ بحث آزاد
۲۳-۳۰ آخرین اخبار

برنامه فردا

۱۸-۰۰ اعلام برنامه
۱۸-۰۲ تفسیر وقایع هفته
۱۸-۳۰ واریته
۱۹-۰۰ آیرون ساید
۲۰-۰۰ موسیقی ایرانی
۲۰-۳۰ مشروح اخبار همراه با فیلم های خبری
۲۱-۰۰ آلفرد هیچکاك
۲۲-۰۰ حرف‌توحرف
۲۲-۳۰ انسانها
۲۳-۳۰ آخرین اخبار

برنامه نیمروز شنبه

۱۲-۳۰ آغاز برنامه
۱۲-۳۲ مضحك قلمی
۱۲-۴۵ کاپیتان اسکارلت
۱۳-۴۰ خلاصه اخبار
۱۳-۵۰ موسیقی ایرانی

تلویزیون آمریکا

برنامه امشب

۱۷-۰۰ نمایش کالج آمریکائی
۱۷-۳۰ دنیای حیوانات
۱۸-۰۰ اخبارجهان
۱۸-۱۵ برنامه آینده تلویزیون
۱۸-۱۶ سرخپوستان آمریکا
۱۸-۴۰ برنامه جیم‌بلوئی
۱۹-۰۵ موسیقی
۲۰-۰۰ دیك پاول
۲۱-۰۰ نمایش فیلیس دیلر
۲۱-۵۰ فیلم سینمائی

برنامه فردا

۱۶-۲۰ مسابقه اتومبیلرانی
۱۶-۳۰ مسابقه گلف
۱۸-۰۰ اخبار
۱۸-۱۵ برنامه آینده تلویزیون
۱۸-۱۶ نیروی هوائی آمریکا
۱۸-۴۰ یورلی هیل‌بیلیز
۱۹-۰۵ برنامه رداسکلتون
۲۰-۰۰ دره بزرك
۲۱-۰۰ برنامه مخصوص
۲۲-۰۰ مسابقه بوکس

تلویزیون ملی ایران

برنامه جمعه

۸-۰۵ صفحات درخواستی
۹-۰۰ برنامه های هنری دانش آموزان
۱۰-۰۰ مسابقه هفتگی «تلفنی ضرب‌المثل -شعر مصور»
۱۰-۳۵ مجله تلویزیونی جوانان
۱۱-۰۰ مسابقه دانش‌آموزان ممتاز
۱۱-۲۰ برنامه هنری دانش آموزان
۱۱-۳۰ فیلم سینمائی

در شرح بیماری واگیر پروفسوری

بقلم یك طبیب

انتقاد

در مملکت ما، مثل‌هرجای دیگر ، تبلیغات کم‌کم از شرائط اولیه پیشرفتهای اقتصادی محسوب میشود . این یك اصل روانی است که وقتی آدم درروز دهها بار اسمی را شنید بخاطرش‌می‌ماند. وقتی از صبح تاغروب‌از رادیو، ازتلویزیون‌دراتوبوس، بدر ودیوار خیابانها مثلااسم یك نوع چای رادید و شنید موقعی که برای خریدن‌چای بدکان عطار میرود بی اراده همان اسم بیادش میاید .

بهمین جهت است که‌زنهای جنوب شهر، بااینکه تاحدی از این تبلیغات بدورند، وقتی شیر سینه‌هاشان خشك می‌شود ودستشان هم‌بخریدشیر پاستوریزه نمیرسدبه بچه‌هاشان بیسکویت میدهند برای اینکه سازنده ادعا دارد که بیسکویت جای شیر وویتامین و گوشت و غیره را خواهد گرفت.

وباز بهمین جهت است که یك نوشابه غیرالکلی بدنبال موج تبلیغاتی ناگهان‌فروشش صدها برابر میشوداماهمینکه تبلیغات را قطع کرد دوباره فروش پائین میافتد . البته برای بیسکویت و چای و مشروب غیرالکلی تبلیغات کردن ، بشرطی که گمراه کننده نباشد، گناهی نیست اما آدمیزاد ازبعضی تبلیغات در حرفه پزشکی تعجب می‌کند که چطور فلان آقا قول قطعی میدهد که فلج اطفال را معالجه خواهد کردیا فلان طبیب ادعا میکند که بهترین روش را دردرمان دماتیسم یا نازائی یافته است واین قول‌و ادعا را اعلان‌هم میکنند .

ظاهرا هنوز وزارت‌بهداری یاانجمن پزشکان نتوانسته‌اند راه حلی برای این موضوع پیدا کنند، اما یك تك خال کاملا جدید تبلیغاتی لقب پروفسوری است که اخیرا بعضی حضرات جلوی اسم خود میگذارند .

تاآنجا که نگارنده‌در اروپا و امریکا دیده است اولا بهمه معلمین مدارس پروفسور میگویند وثانیا درعالم‌پزشکی کسانی را پروفسور خطاب می‌کنند که استاد مسلم‌رشته خود باشند و مدارج عالیه علمی را طی کرده باشند و چنین اشخاصی‌معمولاجاافتاده و درسنین بالاتر از پنجاه هستند .

در امریکا جز معلمین شخص دیگری را پروفسور خطاب نمی‌کنند و استادان طب بدنباله اسم خود (نه در جلوی آن) آنهم درنامه های رسمی یا دانشگاهی یا در تالیفات علمی اضافه میکنند که مثلا آقا پروفسور فلان رشته طب در فلان دانشگاه است. منظورم اینست که‌مثلا وقتی آقا گوشی رابرداشت‌و یك نفر تلفن کرد نمیگوید که من پروفسور فلانی هستم، بلکه میگوید من دکترفلانم وچه بسا که لقب دکتر را هم حذف می‌کند .

اما در مملکت ما از آنجا که طبیب زیاد شده است و لقب دکتری گویا قدروقیمت سابق راندارد اینروزها عنوان پروفسوری بصورت یك لقب مافوق دکتری که دارنده‌آن را برتر از سایر اطباءمیسازد شیوع پیدا کرده است. تاچند سال پیش ما درعالم پزشکی رویهمرفته بیش از چند پروفسور نداشتیم اما حالا مدتی است که پروفسور پشت پروفسور از راه میرسد واگر باین ترتیب پیش برویم‌روزی خواهد رسید که عنوان پروفسوری هم دست دوم خواهد شد و باید به سراغ تیتر، مافوق پروفسوری رفت !

قصد من بهیچوجه تکذیب مقام آقایان پروفسورهانیست، اما دلم میخواهد یك مرجعی پیدا بشود وبرای ما تعیین تکلیف کند که ازاین‌جوانان تازه از فرنك برگشته یاآنها که‌چند ماه بخارج‌سفر کرده و عنوان پروفسوری گرفته‌اند کدامیك واقعاپروفسورند و آیا اصولا ضرورتی دارد که ما ازاین لقب برای آقایان پزشکان استفاده کنیم. اگر فی‌المثل رئیس دانشگاه‌تهران عنوان پروفسوری دارد باین جهت است که دارای یك مقام بین‌المللی و حداقل رئیس دانشگاه است، امافلان‌جوانك سی وچند ساله چطور میتواند بآن معنی که خودش‌میگوید پروفسور باشد ؟

سال گذشته دولت تصمیم گرفت که لقب مهندس‌بطور مطلق وکلمه دکتر از جلوی اسم کسانی که‌پزشك‌نیستند برداشته شود و کار بسیار خوبی هم بود،چطور است که امسال این جراحی رادر مورد کلمه پروفسور انجام دهیم‌و خیال خیلی‌ها را راحت کنیم؟ اصلا چه عیب دارد اگر خود آقای پروفسور رضا که یك مقام علمی درجه اول و مورد احترام طبقه تحصیل کرده هستند در این تحول پیشقدم شوند واز دولت نیز بخواهند که از این ببعد استفاده از عنوان پروفسوری ممنوع و یا لااقل محدود بشود ؟

برای مردان دانشمند نظاهر بدانش عیب بزرگی است و بزرگان علم همیشه بافروتنی تمام از القاب وتبلیغات‌پرهیز کرده‌اند. باشد که‌پزشکان ماهم چنین کنند ومقام‌خویش را در حدی که شایسته‌ایشان است محفوظ دارند و گرنه برعهده مقامات مسئول است که‌بمدارك این‌آقایان‌رسیدگی کنند وبرای استفاده ازعنوان پروفسوری شرایطی تعیین نماید .

ـ ما ی‌ترسم اینها هم پیاده بشوند و ماهنوز سوار نشده باشیم !....

نظر نویسندگان اطلاعات

دبیران و مسائل اجتماعی

هفته گذشته در باشگاه معلمان تهران، آقای دکتر کار رئیس «کنفدراسیون‌جهانی معلمان» که میهمان ایران بود درجلسه‌گرمی بانمایندگان دبیران تهران و اعضای هیئت مدیره انجمن‌های شش‌گانه دبیران آشنا شد.

این جلسه را خانم پارسای وزیر آموزش و پرورش ترتیب داده بود و جمعی از فرهنگیان قدیمی و گروهی از استادان دانشگاه که دروسشان مربوط‌به امور تربیتی است و همچنین - استادان دانشسرایعالی شرکت داشتند.

جلسه صددرصد معلمی بود، آقای دکتر کار بسیار علاقمند بود از تاریخچه انجمنهای‌دبیران ایران ، از نشریات آنها واز کنفرانسهایشان اطلاع حاصل کند .

وقتی روسای انجمنها به‌سئوالات دکتر کارپاسخ گفتند ونشریات خود را که در کتابخانه باشگاه موجود بود به او نشان دادند و عناوین مطالب رابرایش ترجمه کردند از آنها خواست که از این پس ترجمه انگلیسی یا فرانسه نشریه‌های خودرا در یك یا چند نسخه برای اوبفرستند تا تکثیر کندوبرای‌فدراسیون‌ها وانجمن‌های معلمان در سراسر جهان ارسال دارد وقول داد که نشریات دبیران ممالك دیگر را برای دبیران‌ایران ارسال‌دارد.ودر همه کنفرانس‌های جهانی از نمایندگان دبیران‌ایران‌نیز دعوت بعمل آورد.

دکتر کارمی‌گفت : دبیران دبیرستانها بعلت تماس نزدیك‌با جامعه از طریق شاگردان خودو داشتن تحصیلات عالی و آگاهی از چگونگی تحقیقات ومطالعات اجتماعی و قدرت‌نوشتن مطلب ، محققان برجسته‌ای هستند و در بیشتر کشورهائی که انجمن - هایشان عضوکنفدراسیون جهانی معلمان هستند شهرداری‌ها وحتی مقامات دولتی در زمینه‌های اجتماعی از نتیجه تحقیقات ونیز مشاوره آنها برخوردار می‌شوند ودربسیاری‌از موارد درزمینه‌های مختلف به‌آب سوژه داده‌میشود تا تحقیق‌کنندو موسسات‌مختلف از نتیجه تحقیقات آنها آگاه می‌شوند. کتابها و رسالات‌غالبا توسط دبیرها نوشته می‌شود و دبیرها در تهیه مطلب کتابهای خوداز اوقات فراغت‌شاگردانشان می‌توانند استفاده کنند، زیرابا این اقدام‌شاگرد نیز با روش تحقیق عملا آشنا می‌شود وبه‌آن راغب می‌گرددوهم بااننتشارنتیجه تحقیق به جامعه خدمت میشود و همگان از نتیجه آن استفاده می‌کنند. دکتر کار از نشریات انجمنهای دبیران‌اظهار خوشوقتی کرد .

نوشیروان کیمیانی زاده

گرانفروشی

مبارزه باگران فروشی داغ‌ترین اقدام روزهای‌اخیر دولت‌وشهرداری تهران محسوب میشود، شدت وحدتی هم که بخرج رفت ومیرود. شاید کمی آمیخته‌باخشونت است اما بنا بمصلحت عمومی خشونت مقدسی است که حق است‌بخاطر مصالح عمومی و علیه چند نفریا چند دهنفری اعمال گردد نه‌علیه بزرك آن مبارزه با گرانفروشی آهن و مصالح ساختمانی است که فعلا خوب پیش میرود بخصوص خرید ۳۰هزارتن‌آهن ازمجارستان مبارزه اقتصادی‌موثری تلقی‌میشود واگر این نوع سفارش و خرید به‌صدهای ۲۰۰ هزار تن برسد مسئله‌گران فروختن آهن و بسه- خصوص کمبود آن بطور نهائی حل خواهد شد.

شاید‌همه‌مردم‌مبارزه با گرانفروشی آهن را احساس نکنند، و فقط آنعده اهمیت آنرا درك کنند که در کار ساختمان دست دارند. اما نمونه کوچك دیگری وجود دارد که شهرداری تهران آنرا آغاز کرد و همه مردم هم آنرا احساس میکنند. وان‌مبارزه با نانفروشی در بوفه‌های سینما است. این در اگر چه از نظر نوع گرانفروشی چندان اهمیت ندارد اما ازجنبه برای اولین باربحریه سینماهااین منتقدین بی سروصدا تجاوز شده است برای مردم بسیار جالب وبا اهمیت تلقی گردید. متاسفانه‌این مبارزه باهمه شدتیکه در چندروز اول بخرج رفت باکندی تعقیب‌شد وبوفه‌دارها با«پولتیك» خاص‌دستور شهرداری رابنفع خود دگرگون کردند. در یك‌سینمای شمال‌شهر من متوجه شدم که بوفه را ازطبقه هم کف‌به طبقه بالاتر انتقال دادند زیرا در این طبقه توانستند یك قسمت از محل انتظار مردم رامبدل به بوفه برای نشستن کنند، در نتیجه قیمت یك شیشه مشروب غیر الکلی را در کنار بوفه وبطور ایستاده ، بقیمت سرمیز نشستن یعنی همان ۸ریال سابق حساب میکنند مردم بی‌تفاوت هم کماکان همان قیمت را می‌پردازندوهیچ کس هم اعتراض نمیکند وقتی من از صاحب بوفه سئوال کردم که چرا گران میفروشند یکی‌ازهمین مردم جواب داد حتما با اجازه شهرداری است اگر نبود خودش زودتر از شما میفهمید و آن دبلو پرنچه‌ای «این بوفه‌بعلت گران فروشی‌تعطیل شده‌است» برسر درآن نصب میکردند.

درسینمای‌دیگر که‌آنهم درشمالی- ترین نقطه شهر قرار دارد وقتی جائی برای نشستن‌نتوانست درست کند «تدبیر دیگری اندیشید . این سینما که تازه ساز است اصولا مشروبات‌غیرالکلی‌ارزان‌قیمت را جمع کرد و بجای آن فقط شیشه‌های آب پرتقال -گویا تازه ببازار آمده -با بهای شیشه‌ای۲۰ ریال دوبرابر قیمت واقعی عرضه کرده است طبیعی است که مردم تشنه و محبوس در سینما چاره‌ای جز خرید آن ندارند باین ترتیب هم استفاده بیشتر شده و هم‌جواب دندانشکنی بشهرداری داده شده است (گویا شهرداری قیمت آب پرتقال را معلوم نکرده است) آنطوریکه من شنیدم این بوفه‌ها اکثرا متعلق بصاحبان سینماها نیستند. بهر صورت معلوم نیست که یك بوفه‌دار بچه‌منطق اقتصادی وباچه حساب تجاری‌بخودحق‌میدهد که یك شیشه «کولا» را ۵ریال بخرد و۸ریال بفروشد در حالیکه یك مغازه‌دار خیابان استامبول یا شاهرضا یاشمال شهر که صدتا دویست هزار تومان سرقفلی وچند ده هزار تومان خرج دکوراسیون میدهد مجبور است‌همان شیشه را ۶ریال بفروشد.

در این موارد ضرر مختصری که هرنفری می‌بیند مهم نیست بلکه سود کلانی که یك بوفه‌دار می‌برد تجاوز بحقوق عمومی است مسلم اینست که این (بوفه‌دارها) یا آنهائیکه این (بوفه‌دارها) را نگه میدارند بازهم تاکتیك‌های جدیدی بمرحله‌اجرا خواهند گذارد تاشهرداری از تلاش مختصر خود صرف نظر کند.

اما شهرداری باید اولا کار سینماداری را از بوفه داری جدا کند (همانطوریکه در بعضی از سینماهاجدا است) و آنوقت این بوفه‌ها را باقدرت تحت کنترل‌قرار دهد اگر شهرداری‌از کارش‌خسته نشود عقب ننشیند حتما بوفه‌دارها خسته خواهند شد و عقب خواهند نشست در آنصورت مردم هم از بدبینی دست‌خواهند کشیدوبکمك شهرداری خواهند شتافت .

علی باستانی

ازساعت ٦ تا۷بعدازظهر نظریات‌شمارامنعکس‌میکند

انگشت ۱۰ برین در تغار خمیر !

نانوائی خیابان قصرالدشت ، چهار راه دامپزشکی اصول بهداشت را رعایت نمی‌کند .این نانوائی که نان سنگك میپزد، طغار خمیر خود را کنار خیابان میگذارد و در این طغار همیشه خمیر نانوائی وجود دارد حتی روی این طغار را نمی‌پوشاند تا از گزند حشرات ورود انواع میکروبها گرد و خاك حاصل از رفت آمد مصون باشد.

مردم بیکارهم موقع رد شدن از کنارطغار خمیر هریك‌انگشت سبابه خودرا داخل خمیرمیکنند وآنرا می‌سنجند تا چه موقع این خمیر«ور»آمده‌باشد. ملاحظه کنید بهداشت عمومی را چگونه رعایت میکنند ؟!

ناهید

موظفین معدم باشند

تصمیم اخیر دولت دائر بر ترمیم حقوق بازنشستگان ووظیفه بگیران هنوز در حسابداری‌وزارت پست‌و تلگراف تمام نشده است. هروقت که مراجعه‌میکنم میگویند احکام‌بازنشستگان‌راازاول‌صادرمیکنیم‌و بعد حکم موظفین را، درصورتیکه موظفین بمراتب استحقاق بیشتری دارند که جلوتراز بازنشستگان احکامشان را دریافت کنند . حداقل بازنشستگان خودشان‌هستند و امیدی برای خانواده آنان هست، ولی طبقه موظفین حتی این امیدرا هم ندارند ، اینستکه شایسته است اول حکم آنان صادر شود .

ورثه‌چند خانواده

درخواست تاسیس کلانتری

کوی مهناز پهلوی واقع در خزانه قلعه‌مرغی دارای ۱۶۰هزار نفر ساکن میباشد و از طرفی طبق نقشه محدوده بحمداله در داخل شهر قرار گرفته لذا از مقامات مسئول تقاضا داریم ، حال که اینجا جزو شهر تهران بحساب آمده یك کلانتری در محل ایجاد کنند.

خلیل افشار

آرام وقرار نداریم

من هرشب صفحه «اطلاعات ومردم» روزنامه را میخوانم واز صد شکایت منتشر شده حداکثر دو پاسخ از دستگاه های مسئول میدهند که آنهم تحت عناوین « در دست‌اقدام» یا « بازرسی میشود » و غیره میباشد . ما ساکنین پشت باغشاه از پشه و مگسهای ناشی‌از زباله‌هائیکه‌شهرداری محل در اینجا جمع میکند آرام و قرار نداریم و نه تنها پشت باغشاه زباله‌دانی است بلکه خیابان خرمشهرهم‌دست کمی از این خیابان ندارد .

چند سال قبل ساکنین این منطقه وعده داده بودند که باغشاه را تبدیل بپارك عمومی خواهند کرد که البته تاکنون انجام نشده ، لذا ساکنین احداث پارك عمومی را پیش‌کش می‌کنند ، لذا تقاضا دارند زباله‌دانی محل برچیده شود .

هوشنك انصاری کارمند دانشکده‌ادبیات دانشگاه‌تهران

زنگهای خطر !

چند روز قبل باجوانی معتاد در خیابان روبرو شدم که‌ازشدت‌ناراحتی بسختی بخود می‌پیچید و اشك از دیدگانش جاری بود . این جوان حدود ۲۲ تا۲۵ سال‌داشت‌بعلت اعتیاد به‌هروئین ونرسیدن این سم دچار تشنج شدید گردیده‌بوددراطراف‌این جوان تحقیق کردم ، اینطورکه‌خود بیان داشت ، بعلت آزادی بیحد و حصری که در خانواده باین‌جوان‌داده شده بود وکوچکترین کنترلی‌در کاراو بعمل نیامده معتاد به‌هروئین گردیده، بدین‌معنی که‌والدین‌این‌جوان‌حتی‌رفت وآمد جوان خودرادرهرساعت از روز وشب آزاد گذاشته بودند و معاشرت این جوان بارفقای نااهل بالاخره‌اورا به‌منجلاب اعتیاد بماده مخدرهروئین کشانیده است و امروز ، عاطل‌وباطل درمیان اجتماع رها گردیده است بنظرم رسید که این زنك خطر در بسیاری ازخانواده‌هاباید بصدادرآید تاحداقل درموردمعاشرت جوانان‌خود کنترلی ایجاد کنند واین گلهای نشکفته را بدیار نیستی سوق‌ندهند.

غلامرضا قدرتی

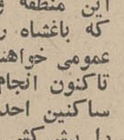

در برنامه فایده ندارد !

خیابان ۲۰ متری عالمی در امیرآباد بالا مقابل کوی دانشگاه قرار گرفته . جالب اینستکه هر سال اسفالت‌این خیابان در برنامه شهرداری قرار میگیرد ، ولی خبری از اسفالت نمی شود . زندگی‌چند هزار نفر سکنه این حدود غرق خاك و گثافت شده‌است ، بگوئید که بالاخره اجرای برنامه اسفالت دراین خیابان کی عملی میگردد .

عنایت‌الله عظیمی

محض خاطر بچه‌ها !

خیابان شرقی، غربی‌بین‌ده‌متری شارق و قاسم‌آباد را بنام «طوفانپور» سه سال قبل آمده‌اند جدولبندی کرده‌اند ولی از اسفالت آن خبری نیست . اگر بمردم محل توجهی نمیشود حداقل به کودکان چند دبستانی که در این خیابان وجود دارد و همچنین اطفال معصومی که در بیمارستان بهرامی وابسته بدانشگاه بستری هستند رحمی بیاورند و هم‌اکنون که خیابان ۲۰ متری پائین اسفالت میشود ، این خیابان را پائین اسفالت کنید .

ابراهیم وحید

مستاجر در خرید مورد اجاره حق تقدم داشته باشد

در این پایتخت سه میلیون نفری ، هستند مالکان زیادی که هر یك دارای چندین دستگاه ملك شخصی می باشند که این املاك را باجاره در اختیار مستاجرین گذاشته‌اند و باز هم در این پایتخت سه میلیونی افراد فراوانی هستند که ۲۰ تا ۳۰ سال مستاجر بوده و اغلب در همان محل اولیه زندگی میکنند و چون‌نتوانسته‌اند، برای خود ملکی شخصی تهیه کنند ، تن باجاره نشینی داده‌اند . این مستاجرین که از چندین سال قبل این منازل را اجاره کرده‌اند ، در طی سالیان دراز کم کم باجاره‌آنان از طرف مالك اضافه شده است ولی در پاره‌ای مواقع این اضافه اجاره بهاء‌بمذاق‌مالك‌ملك خودش نیامده و درصدد تخلیه ملك برمی‌آید ، ولی چون خود دارای چندین ملك میباشد و نمیتواند حکم تخلیه از مراجع قضائی دریافت کند لذا باتبانی ملك را بزنش یا پسر و یا دخترش انتقال میدهد و یك مبلغ بسیار جزئی باو میفروشد که هم مالیات کمتری بدولت پرداخته باشد و هم بتواند ، بعنوان اینکه مالك فعلی فاقد منزل شخصی است ملك را تخلیه کند. در اغلب موارد، استفاده از این راه قانونی کهاز طریق‌غیر قانونی به آن توسل می جویند ، نتیجه‌بخش میگردد و مستاجر چندین ساله ناگزیر باید تخلیه کند و اگر در فرصت تعیین شده تخلیه نکرد بحکم قانون اثاثیه اوبیرون ریخته میشود ! بنظر میرسد ، برای جلوگیری از اینگونه خلافکاری ها که باعث هتك حیثیت مستاجرین می باشد مقرراتی وضع گردد که وقتی مالکی خواست، ملك خودرا بفروشد در شرایط مساوی مستجر حق تقدم داشته باشد. ایجاد اینگونه مقررات سبب خواهد شد که اولا مالك نتواند ملك را بیك شاخه نبات به فرزندش بفروشد و در ثانی اگر خواست برای فرار از مالیات قیمت را پائین بیاورد ، مستاجر میتواند طبق سندی که در محضر نوشته میشود خانه را خریداری کند و پس از عمری اجاره نشینی صاحب خانه شود .

مستاجر

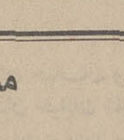

پاسخ دلخوشی کنك !

در یکماهه اخیر مرتب شکایات اهالی نارمك رادر مورد ضعیفی‌برق و نوسان آن دراین صفحه منتشر کرده‌اید ، چندی قبل یك پاسخ دلخوش کنك دادند که ولتاژ را اضافه خواهیم کرد و بدین ترتیب از خاموشی و نوسان جلوگیری خواهد شد ، ولی این وعده‌چندین سال است که فقط گفته میشودواز عمل خبری نشده است . اهالی‌این منطقه تاکی باید دچار ناراحتی برق باشند ، چقدر باید خسارت سوختن لوازم برقی خود رابدهند، ازکجا وکی میخواهند این نواقص را مرتفع کنند و بالاخره تکلیف اهالی نارمك بااین برق جدید در چه زمانی روشن خواهد شد .

محمود

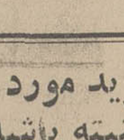

پرداخت حق اشتراك بدون استفاده!

چهار سال قبل جهت یك رشته سیم تلفن پول پرداخته‌ام و یکسال قبل تلفن را بمحل اولی که آدرس داده بودم وصل کردند ، ولی متاسفانه نقل‌مکان کرده‌ام و تقاضا نمودم که آنرا بمحل جدید بدهند ، گفتند : باید ششماه صبر کنی! ۸ماه است صبر کرده‌ام و حالا که‌مراجعه میکنم ،میگویند : اصلا ما تلفن انتقال نمی دهیم، بفرمائید شرکت تلفن دلیل اینکار را اعلام دارد . ضمنا در این مدت ۸ ماه هرماه طبق تعرفه تلفن مبلغ ۲۲۰ ریال حق اشتراك پرداخته‌ام بدون این که از تلفن استفاده کرده باشم .

مشترك

ویپ Vape

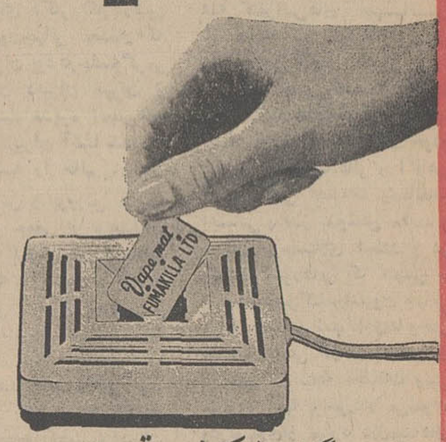

این دستگاه پشه‌کش برقی **ویپ** است، ماده **ویپ مت** را در محل مخصوص قرارداده و پشه‌کش برقی **ویپ** را به برق وصل میکنیم.

حالا **ویپ** با تبخیر مداوم خود پشه‌ها را نابود و هوای اطاق را مطبوع میسازد این بخار نامرئی حتی برای اطفال و سالخوردگان و بیماران هیچگونه خطر و آلرژی تولید نمیکند.

مصرف برق پشه‌کش برقی **ویپ** بسیار ناچیز و در هر ۲۰۰ ساعت یک کیلووات است.

قیمت **ویپ** در تمام کشور **۱۲** تومان و **ویپ مت** برای یک ماه فقط **۹۰** ریال است.

پشه‌کش برقی **ویپ** را از فروشگاه‌ها و داروخانه‌ها و سوپرمارکتها بخواهید.

تلفن مرکز پخش ۶۲۱۴۹۹

آگهی دعوت مجمع عمومی شرکت سهامی انتشارات خوارزمی

بدین وسیله از کلیه سهامداران شرکت دعوت میشود که درجلسه مجمع عمومی عادی سالیانه که در تاریخ سی‌ام خرداد ۱۳۴۸ ساعت ۹ صبح در محل سالن دبیرستان مرجان « خیابان پهلوی بین شاهرضا و تخت جمشید » تشکیل خواهدشد حضور بهمرسانند.

دستور جلسه :

۱- استماع گزارش هیات‌مدیره و بازرسان در باره سال مالی گذشته و تعیین مشی آینده شرکت.
۲- بررسی و تصویب ترازنامه وحساب سودو زیان.
۳- تجدید انتخاب تمام یابعضی از اعضای هیئت مدیره.
۴- انتخاب بازرسان.

آ- ۱۸۰۷۰

روم‌اندهاس کمپانی مقیم فیلادلفیا پنسیلوانیا در آمریکا

صاحب اختراع راجع به «ترکیبات ضد نباتات هرزه و طریقه انتخابی جلوگیری از روئیدن نباتات هرزه در محصولات کشاورزی» که در ایران تحت شماره ۴۹۱۵ به ثبت رسیده است اجاره بهره برداری از اختراع مزبور را باشخاص ذینفع عرضه مینماید. برای کسب اطلاع بیشتر بدفتر حقوقی ر. آقابابیان و همکاران خیابان شاه کوچه نوبهار شماره ۱۸ مراجعه شود.

آ- ۱۸۰۰۰

مونسانتو کمیکال کمپانی مقیم سن‌لوئی میسوری در آمریکا

صاحب اختراع راجع به «طریقه‌ای برای تهیه یك ترکیب پاك کننده (دترژان) که در ایران تحت شماره ۴۸۱۸ به ثبت رسیده است اجازه بهره‌برداری از اختراع مزبوررا باشخاص ذینفع عرضه مینماید. برای کسب اطلاع بیشتر بدفتر حقوقی ر. آقابابیان وهمکاران خیابان شاه کوچه نوبهار شماره ۱۸ مراجعه شود.

آ- ۱۷۹۹۸

ساندوز لیمیتد مقیم بال در سوئیس

صاحب اختراع راجع به «اصلاحات در یك طریقه جدید میکروبیولوژیك یا اصلاحات مربوط به آن» که در ایران تحت شماره ۵۳۸۰ به ثبت رسیده‌است اجازه بهره‌برداری از اختراع مزبوررا باشخاص ذینفع عرضه مینماید. برای کسب اطلاع بیشتر بدفتر حقوقی ر. آقابابیان وهمکاران خیابان شاه کوچه نوبهار شماره ۱۸ مراجعه شود.

۱- ۷۷۴۳

اطلاعات دختران و پسران منتشر شد

ایرانین اکسپرس

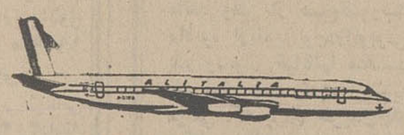

باهمکاری **آلیتالیا** بهترین برنامه مسافرتی سال را عرضه میدارد.

ALITALIA

فقط با پرداخت **۴۹۹۵** تومان

از شهرهای **لندن نیویورک پاریس** دیدن فرمائید

این قیمت شامل :

بلیط رفت و برگشت با هواپیمای جت، اقامت در هتلهای درجه یك با صبحانه و گردش‌ها بوسیله راهنمایان فارسی زبان **ایرانین اکسپرس** خواهد بود و شما میتوانید از کلیه تسهیلات ایرانین اکسپرس نیز استفاده فرمائید :

۱ - پرداخت هزینه گذرنامه و ویزای خروجی
۲ - پرداخت مبلغ ۵۰۰ دلار بعنوان هزینه‌های احتمالی در خارج از کشور
۳ - دریافت مبلغ بالا بدون پیش قسط در ۲۴ ماه و فقط **با بهره بانکی.**

برای اطلاع بیشتر بشعب ایرانین اکسپرس :

۱ - تهران خیابان ویلا شماره ۶ تلفنهای ۴۵۵۱۲ و ۶۴۶۲۷ و ۶۸۷۲۳ و ۴۵۷۹۴
۲ - آبادان خیابان شاهپور تلفن ۴۲۴۳
۳ - اصفهان خیابان چهارباغ تلفن ۳۰۱۰
۴ - شیراز خیابان شاهپور تلفن ۵۷۵۱ -
۵ - مشهد خیابان پهلوی تلفن ۹۱۱۶۶
۶ - اهواز خیابان ششم بهمن تلفن ۵۱۱۱ مراجعه فرمائید

IATA — WATA — AMERICAN SOCIETY OF TRAVEL AGENTS — ASTA

صندوق نسوز

کاوه

مطابق باهر بودجه

شرح درصفحه آخر

تجدید آگهی مزایده

پیرو آگهی منتشره در شماره ۹۹۶۶- ۱ر۸ر۴۵ و شماره ۷۳۵۱- ۹ر۱۱ر۴۶ روزنامه کیهان چون در موعد مقرر پیشنهادی برای خرید محل خشکبار شرکت سهامی منحله خشکبار ملایر پلاك شماره ۱۸۳۹- بخش یك ثبت ملایر خیابان خیام ودیگری واقع در تویسرکان بخش یك پلاك شماره ۳۴۹۵ نرسیده بنابراین برای آخرین بار مجددا آگهی میشود که طالبین و خریداران دوباب مستغل نامبرده بالا میتوانند پیشنهادات خود را با شرایط ذیل.

۱- داوطلبان برای خرید هر یك جداگانه یامجموعا درخواست کتبی باتعیین مبلغ خریداری بطور نقدی تا آخر وقت روزسه شنبه ۱۰ تیر ۴۸ در محل دفتر خشکبار به‌هیئت تصفیه تسلیم نمایند.

۲- پیشنهاد دهندگان بایستی مبلغ یکصد هزار ریال وجه نقد یا سپرده بانکی « ۷۵۰۰۰ ریال برای ساختمان ملایر و ۲۵۰۰۰ ریال برای ساختمان تویسرکان »ضمن تقاضای خودتسلیم نمایند. به پیشنهاد فاقد سپرده و مبهم ترتیب اثر داده نخواهد شد

۳- هزینه تنظیم سند انتقال و مالیات و عوارض دولتی به‌عهده خریدار است.

۴- حضور پیشنهاد دهندگان در جلسه مزایده آزاد است.

۵- در صورتیکه برنده مزایده ظرف یکهفته برای انجام معامله حاضر نشود سپرده آن بنفع شرکت منحله ضبط خواهد شد.

۶- هیئت تصفیه دررد یاقبول یك یا کلیه پیشنهادات آزاد است. پیشنهادات واصله در ساعت ۹ صبح روز چهارشنبه ۱۶ تیر ماه ۴۸ بازوقرائت خواهد گردید.

هیئت تصفیه شرکت منحله خشکبار ملایر

آ- ۱۷۹۵۸

آگهی استخدام هنرمند گرافیست

موسسه انتشارات فرانکلین برای اشتغال در بخش هنری خود به هنرمندانی که توانایی انجام امور هنری زیر را داشته باشند نیازمند است :

۱- تهیه طرح برای روی جلد کتاب ها.
۲- تهیه طرح های سیاه و سفید.
۳- کپیه کردن نقاشی های مختلف در سبك های مختلف
۴- تهیه تصویر « ایلوستراسیون » کتاب های متفرقه و کتاب های کودکان.
۵- نقاشی به سبك رئالیست طبق سوژه های واگذار شده.
۶- طرح و اجرای بروشور ها و پوسترهای تبلیغاتی
۷- الگو سازی و صفحه آرایی کتاب و نشریات دیگر.

دانشجویان یا فارغ‌التحصیلان دانشکده هنرهای زیبا، هنرکده هنرهای تزیینی یا آموزشگاههای مشابه خارجی، ویا هنرمندان آزاد سابقه دار و مجرب در هنرهای گرافیك مقدم بر سایرین خواهند بود.

از داوطلبان آزمایش های لازم به عمل خواهد آمد وپذیرفته‌شدگان با حقوق بسیار مکفی طبق قرارداد از یك تاسه‌سال استخدام خواهند شد. قبولشدگانی که علاوه بر شرایط فوق‌به یکی از زبانهای انگلیسی، فرانسه، وآلمانی آشنایی کامل داشته باشند با مزایای بیشتری استخدام خواهدشد.

واجدین شرایط تقاضا نامه‌ای با توضیح دقیق مشخصات و سوابق خودبه نشانی ذیل ارسال فرمایند.

تهران : صندوق پستی شماره ۱۰۳۰

شرکت **کالثوم** ایران

شاه ساختمان آلومینیوم

تلفن ۶۰۰۳۵ - ۶۴۲۲۴

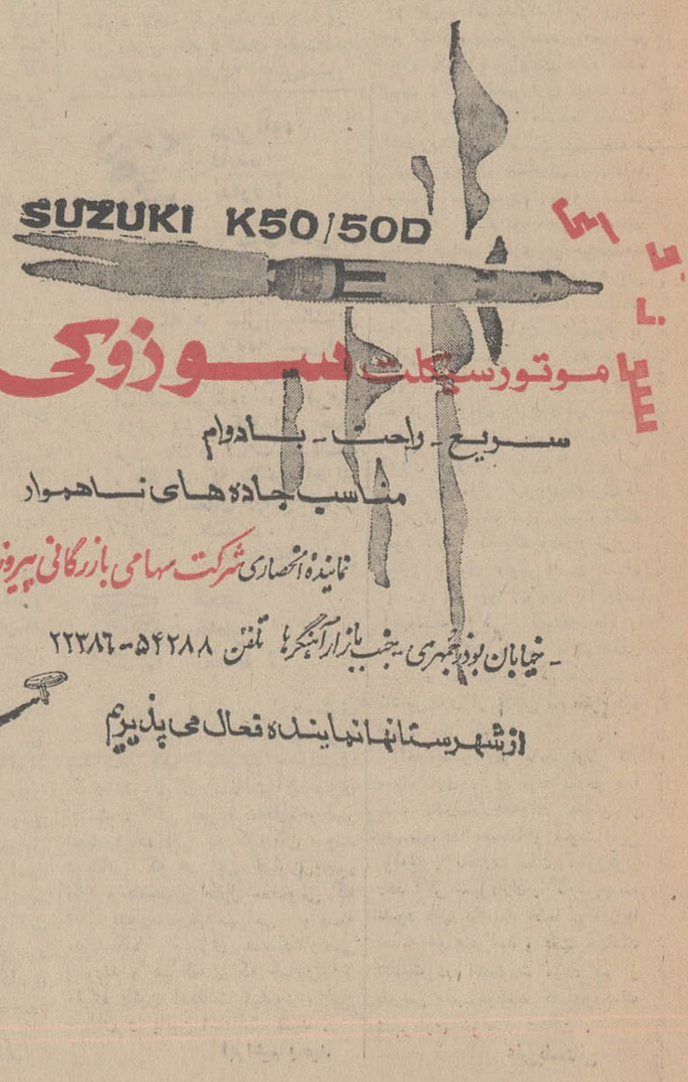

موتورسیکلت **سوزوکی**

سریع - راحت - بادوام

مناسب جاده‌های ناهموار

نماینده انحصاری شرکت سهامی بازرگانی پیروزان

خیابان بوذرجمهری جنب بازار آهنگرها تلفن ۵۴۲۸۸ - ۲۲۳۸۶

از شهرستانها نماینده فعال می‌پذیریم

افتتاح شعبه فروشگاه فردوسی در بندرپهلوی

بمناسبت افتتاح اولین شعبه فروشگاه فردوسی در بندر پهلوی از ساعت ٦ بعداز ظهر روز٤٨ر٣ر٤ مراسم باشکوهی در ساختمان زیبا و مدرن فروشگاه فردوسی در میدان ششم بهمن غازیان بندر پهلوی باحضور آقای دکتر سام استاندار گیلان و بانو و تیمسار سناتور صفاری و تیمسار دریابان روستازاد فرماندهی منطقه یکم دریای مازندران و روسای ادارات استان و بندر پهلوی و عده کثیری از اهالی برگزار گردید مدعوین از طرف آقایان نصرت ملك زاده و داود زاهد اعضاء هیئت مدیره فروشگاه فردوسی و آقای خدابنده رئیس فروشگاه فردوسی بندرپهلوی و کارکنان فروشگاه مورد استقبال گرم قرار گرفتند آقای داود زاهد ضمن تشکر از حضار سخنانی به شرح زیر ایراد نمود

سرکارخانم لعیا سام هنگام افتتاح فروشگاه فردوسی

● **هدف ازتاسیس فروشگاه**

ایجادفروشگاه های بزرك در سرتاسر مملکت بدستور دولت در برنامه کار فروشگاه فردوسی قرار گرفته و خوشبختانه اولین شعبه‌ای که در شهرستان ها افتتاح میشود بزرك نمونه پیشرفت سه شعبه بندر پهلوی در استان گیلان می باشد ایجاد چنین فروشگاه‌های پدیده اقتصادی کشاورزی صنعت هر کشوری است در آینده نزدیك ایجاد فروشگاه های بزرك برای کشورما الزامی است و بوجود آمدن این گونه فروشگاه ها در تهیه مایحتاج عمومی باقیمت های مناسب در وضع اقتصادی و اجتماعی مردم تاثیر داشته و در پیشرفت اقتصاد مملکت سهم بسزائی دارد سطح کل زیر بنای این فروشگاه ۱۰۵۳ متر و سطح سالن فروش ٦٥٥ متر می باشد که توسط شرکت باراك ساختمان آن باتمام رسیده است از آقای استاندار تمنا دارد بنام نامی شاهنشاه آریامهر اجازه بهره برداری از فروشگاه بندر پهلوی را صادر فرمایند سپس آقای دکتر سام استاندار گیلان و تیمسار سناتور صفاری در مورد احداث وخدمات اجتماعی و ارزنده فروشگاه های فردوسی بیانات مبسوطی ایراد ودر خاتمه خانم لعیا سام فروشگاه فردوسی بندر پهلوی را بنام نامی شاهنشاه آریامهر گشود و خرید از فروشگاه آغاز گردید .

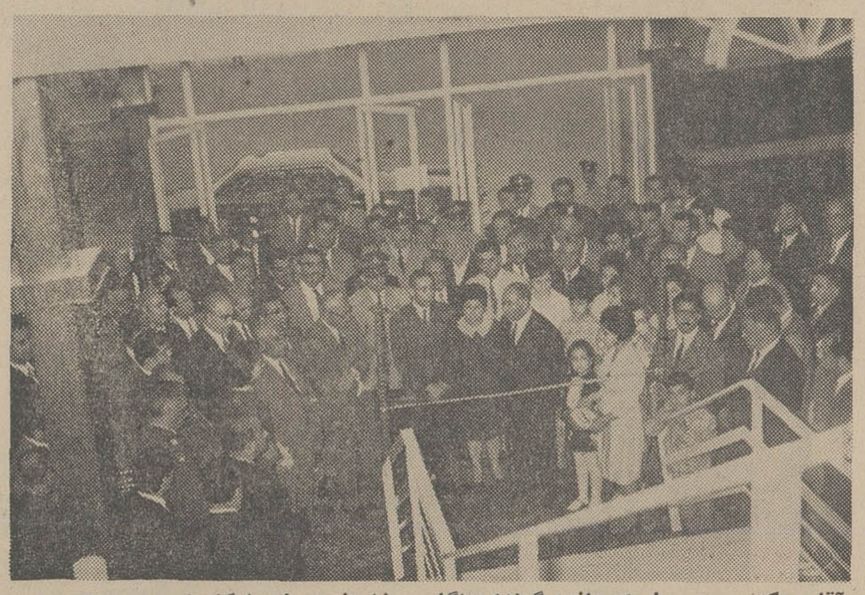

آقای دکترمحمد سام استاندارگیلان هنگام سخنرانی درفروشگاه فردوسی شعبه غازیان بندرپهلوی

پمپ‌های ساخت رومانی

بادوام بدون خطردرکار

پمپ‌های سانتریفوژ : یك طبقه‌یاچند طبقه برای کارهای صنعتی‌و کشاورزی وآبیاری وغیره
ظرفیت : ۳- ۷ر۸۰۰ متر مکعب در ساعت
آبده کل : ٤ - ۲۲۰ متر ستون آب

پمپ‌های محوری عمودی : برای آبیاری وزه‌کشی
ظرفیت : ۵۰۰ تا ۹۰۰۰ متر مکعب درساعت
آبده کل :۳۵-۱۰ مترستون آب

پمپ‌های مستغرق عمودی : برای زه کشی سوراخهای مته و پمپ‌زدن آبهای عمیق
ظرفیت : ۵-٤۰متر مکعب‌درساعت‌وآبده کل ۱۰-۱۵۹متر ستون‌آب

پمپ‌های مورد مصارف مخصوص : برای دیك های بخار - کارخانه‌های‌سیمان، بجریان انداختن محصولات شیمیائی و روغنی‌داغ

پمپ‌های دنده‌ای : برای مایعات چسبنده

پمپ‌های آتش نشانی

صادرکننده : ماشین اکسپرت بخارست رومانی

MASINEXPORT
FOREIGN TRADE STATE COMPANY-BUCHAREST ROMANIA
BUCHAREST ROMANIA
7, Matei Millo Str. Cables: MASEXPORT-Bucharest
Telex: 216.

خواهشمند است دعوت مارا برای دیداری از نمایشگاه کالاها یصادراتی رومانی واقع در خیابان سعدی شمالی ساختمان زیبا شماره ۲۵۳ بپذیرید وبرای اطلاعات بیشتر به قسمت بازرگانی رومانی در خیابان روزولت میدان ۲۵ شهریور خیابان غفاری خیابان بهزاد افشار تلفن ۵-٦۲۲۹۹٤ مراجعه فرمائید

خط هوائی که قبل از پرواز، در حین پرواز و پس از پایان پرواز در خدمت شماست.

البته شما میتوانید با هر خط هوائی پرواز کنید .
ولی ما مایلیم که شما با لوفت‌هانزا پرواز کنید .
بدینجهت ما باید برای جلب نظر شما خدمتی بیش از پرواز انجام بدهیم . یعنی باید که قبل از پرواز ، در حین پرواز و پس از پایان پرواز موجبات رضایت و موفقیت شما را فراهم سازیم .
قبل از پرواز ممکنست ماطرق پروازی بشما ارائه دهیم ، که صرفه جوئی در وقت ویاپول برای شما دربرداشته باشد.
در حین پرواز شما به ۵۶ کشور شبکه لوفت‌هانزا با جتهای بوئینگ پرواز خواهید کرد .
اگر تابحال با لوفت هانزا پرواز نکرده‌اید ، سرویس ما موجب شگفتی دلپذیر شما خواهد گردید .
پس از پیاده شدن از هواپیما ، ما میتوانیم چیزهای دیگری را برای شما ترتیب بدهیم مثلا رزرو اطاق در هتل در هرکجاکه بخواهید ، سفری درکنیا و یا گردشی بنقاط تماشائی استرالیا .
و بهنگامیکه شما از خانه‌تان دور هستید و مسئله‌ای پیش آمدکند، میتوانید برای گرفتن کمك به لوفت‌هانزا مراجعه فرمائید .
و همه این خدمات اضافی را برای شما برایگان انجام میدهیم .
بهای بلیط لوفت‌هانزا بهمان قیمت سایر خطوط هوائی است.

۳۱۱ خیابان تخت‌جمشید تلفن : ۶۰۲۸۵/۷ آبادان : هانزالاین تلفن : ۲۴۸۰

لوفت هانزا

آگهی

قابل توجه جمعیتها وانجمنهای‌وابسته به معلولین

انجمن توان بخشی ازکلیه جمعیتهاوانجمنهای‌معلولین وگروههای وابسته به آنها تقاضا دارد بمنظور همکاری با این انجمن مشخصات کامل خودرا بمرکز انجمن واقع در خیابان ارفع شماره ۳۰ اعلام فرمایند .

رئیس هیئت مدیره ومدیرعامل انجمن توان بخشی
دکتر شیخ‌الاسلام زاده
آ-۱۷۳٤ ۳-۱

آگهی تجدید مناقصه

واحدساختمانی کارخانه آریامهر اصفهان حمل مقدار پنجاه هزارتن سیمان خریداری شده از کارخانه‌سیمان فارس و حمل بیست‌و پنج هزار تن سیمان خریداری شده ازکارخانه‌سیمان درود را از محل کارخانه های شیراز ودرود بانبار های‌واحدواقع در ٤۵ کیلومتری راه اصفهان به شهر کرد از طریق‌مناقصه واگذار مینماید . داوطلبین شرکت‌در مناقصه‌می‌توانندبرك مشخصات واسناد مناقصه را در برابر پرداخت مبلغ پنجاه ریال در تهران ازدبیرخانه‌قسمت‌تدارکات شرکت ملی ذوب آهن ایران‌واقع در چهارراه پهلوی تخت جمشید ودراصفهان از قسمت‌تدارکات واحد دریافت نموده ومبلغ پانصدهزار ریال اسناد خزانه‌بعنوان سپرده شرکت در مناقصه تحویل بانك ملی‌ایران شعبه اصفهان نموده‌وپیشنهادات خود را در پاکت‌لاك‌و مهر شده‌حداکثرتاساعت ۹ روز یکشنبه ۲۵خرداد ماه جاری تسلیم دبیرخانه واحدنمایند. پیشنهادات‌واصله در ساعت ۱۰ همانروزدرقسمت‌تدارکات‌واحدبازو قرائت خواهدشد حضور پیشنهاد دهندگان در جلسه مناقصه آزادو واحد ساختمانی کارخانه‌آریامهر در رد یا قبول هر یك از پیشنهاد ها مختار می باشد . پیشنهاد فاقدبرك رسیدسپرده «اسنادخزانه» ومشروط و مبهم‌و همچنین پیشنهاداتی که بعداز موعد مقرر برسدترتیب اثر داده نخواهدشد . سپرده نفرات اول‌و دوم برنده مناقصه تاانعقاد قرارداد نگهداری خواهدشد . هزینه درج‌آگهی‌در جراید وپرداخت هرگونه مالیات‌وعوارض متعلقه بعهده برنده مناقصه می‌باشد . واحدساختمانی کارخانه‌آریامهر می‌تواند صدی بیست‌وپنج ازمیزان معامله را کسرو یا به آن‌اضافه‌نماید.

م‌الف۲۳۷۵ واحد ساختمانی کارخانه‌آریامهر اصفهان
آ-۱۷۳۱۲ ۱-۲

آگهی تاسیس کارگزاری‌وفروشندگی کودهای شیمیائی

شرکت‌سهامی پخش کود شیمیائی وابسته به‌شرکت ملی‌صنایع پتروشیمی برای‌توزیع وفروش کود های شیمیائی در نظر دارد کارگزاری در شهرستان کرمان وفروشندگی در شهرستان‌های جیرفت - رفسنجان و بافت تاسیس نماید داوطلبان تقاضای کتبی خود را باذکرمشخصات وشغل فعلی وتعیین نوع وثیقه تاتاریخ دهم تیر ماه ۱۳۴۸ به‌آدرس تهران خیابان۲۱ آذرشماره۲۱ارسال فرمایند.

رئیس‌اداره کل‌امور بازرگانی امامی
۲-۱ آ-۱۷۸۰٦

آگهی برای تشکیل مجمع عمومی سالیانه

مجمع عمومی سالیانه شرکت سهامی ریسندگی و بافندگی ری‌در ساعت پنج بعدازظهر روز چهارشنبه بیست و هشتم خرداد ۱۳۴۸ درمحل کارخانجات شرکت واقع در جاده شهری تشکیل میشود از صاحبان سهام تقاضا دارد بارعایت مفاد اساسنامه در موعد مقرر بدفترمرکزی شرکت مراجعه وبرك ورودیه برای حضور در مجمع دریافت نمایند.

دستور جلسه
۱- استما ع گزارش هیئت مدیره و بازرسان شرکت
۲- تصویب ترازنامه و حساب سود و زیان سال ۱۳۴۷
۳- انتخاب هیئت مدیره برای مدت ۲سال
٤- انتخاب بازرسان برای مدت یك سال

هیئت مدیره شرکت سهامی ریسندگی وبافندگی‌ری

اطلاعیه شرکت‌سهامی آرزومان

بدینوسیله باطلاع مشتریان گرامی خود میرساند از روز نهم خرداد ماه هزار و سیصد و چهل‌و هشت مصادف با سی‌ام‌ماه مه هزار و نهصد و شصت‌و نه فروشگاه آرزومان و اداره‌مرکزی آن روزهای جمعه تعطیل است . ۱-٦

آگهی به بازماندگان مرحوم حاج‌علی‌نوا

مرحوم حاج علی‌نواکه شغل او مدیریت بنگاه مسافربری در تهران خیابان سپه مقابل مسجد مجد و از اهالی تبریز بوده در تاریخ ۵ر٤ر۱۳۴۷ در تهران در گذشته . چون مرحوم مزبور محاسباتی با این شرکت داشته و اطلاع از وضع وی ضرورت دارد بموجب این آگهی از هرکس که ادعای وراثت‌وی راداشته باشد دعوت میشود که ظرف ۱۵ روز از تاریخ انتشار این آگهی با در دست داشتن کلیه مدارك مثبت ادعا باداره حقوقی این شرکت واقع در تهران اول خیابان اکباتان مراجعه نمایند ، در غیر این صورت بعدا هیچگونه ادعائی پذیرفته نشده و آقای حسن سعادت فر، دارنده شناسنامه شماره ۳۷۵۱٦ فرزند مرحوم عزیزاله بیك صادره از تبریز متولد ۹ جوزای ۱۲٦۸ در شهر تبریز ، بعنوان وراث منحصربفرد مرحوم حاج علی نوا شناخته خواهد شد .

شرکت سهامی کارخانجات صنعتی ایران ناسیونال

مدل کوتاه با اندازه‌های ۶۵ تا ۹۰ سانتیمتر ۳۵۰ ریال

دورین اندام ایده‌آل مدروز میآفریند

مدل متوسط با اندازه‌های ۷۵ تا ۹۵ سانتیمتر ۵۰۰ ریال

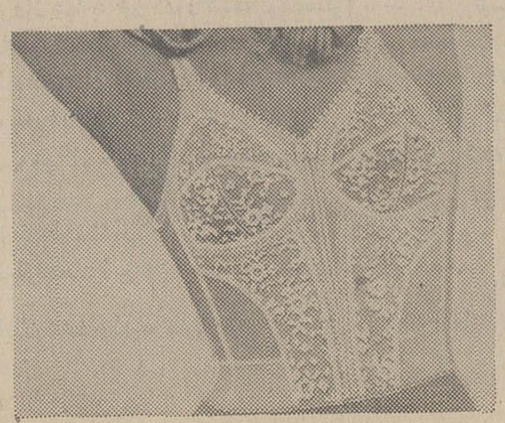

مدل بلند با اندازه‌های ۷۵ تا ۱۰۰ سانتیمتر ۶۰۰ ریال

دورین با طرح بی نظیر خود سینه‌های بزرگتر از معمول را جوانتر و ظریف تر جلوه گر میسازد.

دورین تمام کش، قابل انعطاف و متناسب با سینه‌ها.

دورین با کاسه‌هائی که از تور مخصوص تهیه شده سینه‌ها را در نهایت آسایش و خنکی نگهمیدارد.

دورین با بندهای نرم، انعطاف پذیر و قابل تنظیم.

دورین وسایر محصولات تریمف را از کلیه فروشگاه‌های معتبر مخصوص بانوان ابتیاع فرمائید.

کاپیتن

متارول معرف عالیترین پدیده‌های علمی وصنعتی جهان

دیزل های جوشکاری مکس آرک

بقدرتهای ۳۰۰ و ۴۰۰ آمپر در مدلهای مختلف

شاهکار صنایع دقیق و مطمئن **انگلستان** با موتورهای روستون و پرکینز

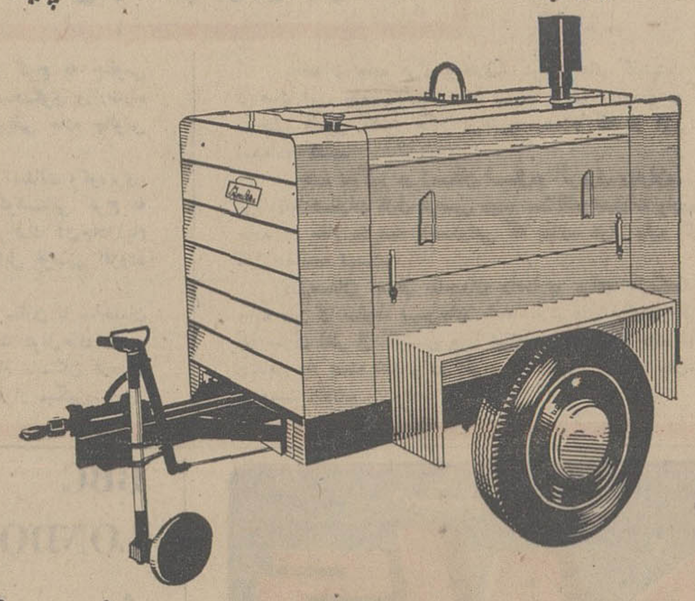

ارزان - بادوام - زیبا باشرایط سهل یکعمر خدمتگذار شماست

نماینده انحصاری در ایران: شرکت سهامی متارول

تهران - خیابان سپه - مقابل موزه - پاساژ باستان تلفن: ۸۳ - ۳۰۳۱۸۱

آگهی مناقصه شماره ۲۴۲و۲۴۳ر۴۸

راه آهن دولتی ایران ۲۵۰۰۰۰ کیلو آهن تسمه ۲×۲۵ میلیمتر برای تهیه‌رابر طبق مشخصات و شرایط مربوطه از محل اعتبار طرح ۰۶۳۰۱ سازمان برنامه از طریق مناقصه سی . اند. اف یکی از بنادر ایران (خرمشهر یاشاهپور) یا مرز جلفا از طریق مناقصه خریداری مینماید .

داوطلبان شرکت در مناقصه میتوانند در ساعت اداری جهت دریافت اسناد مناقصه باداره کارپردازی مراجعه نمایند .

شرکت کنندگان در مناقصه باید مبلغ ۱۳۰۰۰۰ ریال اسناد خزانه بعنوان سپرده شرکت در مناقصه از اداره اسناد خزانه وزارت دارائی یابانکهای عامل مقیم ایران خریداری و بصندوق راه آهن یایکی از بانکهای مجاز تسلیم و رسید آن را بضمیمه پیشنهاد خود تاساعت ۹ صبح روز ۶ر۵ر۴۸ مطابق با۲۸ ژوئیه ۶۹ در صندوق پیشنهاد ها واقع در اداره کار پردازی بیاندازند موسسات خارجی میتوانند از طریق کارگزار بانک مرکزی‌ایران نسبت بخرید اسناد خزانه توسط بانک مزبور اقدام نمایند . پیشنهاد های واصله ساعت ۱۰ همان روز باز و قرائت خواهد شد . حضور پیشنهاد دهندگان یا نمایندگان مجاز آنان در جلسه مناقصه آزاد است و راه آهن در رد و یاقبول هریك یا تمام پیشنهاد ها مادامی که قرارداد مبادله نشده است جزا و کلا مختار میباشد . به پیشنهاد فاقد سپرده و مشروط و مبهم و پیشنهادی که بعداز موعد مقرر برسد ترتیب‌اثر داده نخواهدشد سپرده برنده و حائز حداقل درجه دوم مناقصه نگهداری و در صورت استنکاف از انجام معامله بدون هیچگونه تشریفات بنفع راه آهن ضبط خواهد گردید هزینه درج این آگهی (و آگهی نوبت اول) در جراید و پرداخت مالیاتی که در ایران نسبت بعواید حاصله ازاین معامله بنابه تشخیص وزارت دارائی تعلق میگیرد بعهده برنده یا برندگان مناقصه میباشد . راه آهن می تواند صدی بیست‌و پنج از میزان معامله را کسر یا اضافه نماید. پیشنهاد های واصله از کشورهائی که با دولت ایران معاملات تهاتری دارند باشرایط مساوی در نرخ‌و مشخصات کالا حق تقدم خواهند داشت . م‌الف ۲۱۹۶ راه آهن دولتی ایران

۱-۲ آ-۱۶۱۸۸

دعوت عمومی

از کلیه آقایان افراد صنف میوه‌و تره بار فروشان تهران و حومه دعوت میشود که در تاریخ شنبه ۱۰ر۳ر۴۸ از ساعت ۳ بعداز ظهر با دردست داشتن پروانه کسب و یا کارت عضویت در محل اتحادیه واقع در خیابان هدایت کاشی ۲۷۵ر۱ در محل شورایعالی اصناف برای مذاکره در باره ادغام شدن بشرکت تعاونی میادین حضور بهمرسانند .

رئیس اتحادیه صنف میوه و تره بارفروشان تهران و توابع
حاج ابوالقاسم رازقی

۱-۲ آ-۷۱۳۷

آگهی استخدام رسمی

وزارت آبادانی و مسکن طبق مفاد لایحه‌قانونی استخدام کشوری افراد مشروحه زیر را از طریق امتحان و یا مصاحبه و با پرداخت حقوق و مزایای مکفی استخدام میکند :

عنوان‌شغل	مدرك‌تحصیلی	گروه موقت‌شغلی	تعداد موردنیاز	محل‌خدمت
مهندس‌راه‌وساختمان	دانشنامه مهندسی در رشته راه‌و ساختمان	۶	۴	لرستان ، کردستان رضائیه ،همدان
مهندس معمار	دانشنامه مهندسی در رشته معماری	۶	۲	کردستان ، کرمانشاهان

داوطلبان واجد شرایط میتوانند فرم ذیل‌را تکمیل نموده همراه با دو قطعه عکس ۴×۶ خود حداکثر تا تاریخ۱۵ روز پس از انتشار آخرین آگهی توسط پست سفارشی به نشانی : تهران خیابان ورزش اداره کارگزینی وزارت آبادانی‌و مسکن ارسال دارند . تاریخ و محل امتحان یا مصاحبه بعدا در همین روزنامه آگهی خواهد شد. م‌الف ۲۲۹۷

وزارت آبادانی ومسکن

نام — نام خانوادگی
شماره شناسنامه و محل صدور — تاریخ تولد
وضع نظام وظیفه — مدرك تحصیلی — نام پدر
شغل مورد تقاضا — محل‌خدمت مورد تقاضا
نشانی کامل پستی
شماره تلفن — امضاء داوطلب

۱-۳ آ-۱۶۹۰۶

آگهی مناقصه شماره ۲۰

نیروی هوائی ۲۲ قلم فیبر و تخته سه لائی مورد نیاز خود را از طریق مناقصه خریداری مینماید. پیشنهاد دهندگان میتوانند با مراجعه بستاد فرماندهی نیروی هوائی « خیابان فرح‌آباد » و دریافت شرائط و مشخصات خود را بر طبق مفاد مندرج دربرك شرائط تنظیم‌تاساعت۱۴۰۰روز دوشنبه ۲ ر۴ر۴۸ بدفتر آجودانی ستاد فرماندهی نیرو تسلیم نمایند . م‌الف۲۴۹۷ نیروی هوائی

۱-۲ آ-۱۷۷۸۴

کافه تریالوشاتو

همه روزه از ده صبح

جاده پهلوی بعداز سه‌راه

هیلتون

۱-۴ آ-۷۴۹۳

آگهی استخدام

پیروآگهی مورخ۳۱ر۱ ر۲ر۲و۴ر ۲ر۱۳۴۸ مندرج‌در این روزنامه بدینوسیله باطلاع آقایان‌مهندسین راه‌وساختمان ، داوطلبان استخدام در وزارت آبادانی ومسکن که‌اسامی آنان ذیلا درج میشود.

۱- آقای حسن صدرائی‌شاملو
۲- آقای مهدی‌پاکمهر
۳-آقای محمدباقرتقی‌زاده مطلق
۴- آقای‌منوچهر گلشن‌ابراهیمی
۵- آقای مصطفی رضا
۶- آقای بهروز قدیمی
۷- آقای منوچهر سنتسا
۸-آقای ایرج محمدی

میرساند . بمنظور دریافت کارت‌شرکت در جلسه‌امتحان‌ورودی که‌درساعت ۸½صبح روز چهارشنبه چهاردهم خرداد ماه ۱۳۴۸در محل سازمان اموراداری‌واستخدامی کشورواقع در خیابان‌ویلای شمالی خیابان‌اسفندیاری انجام خواهدشدتا پایان‌وقت اداری شنبه دهم خرداد ماه بادازه کارگزینی این‌وزارت مراجعه نمایند.

ضمنالازم است‌آقایان :

۱- اسمعیل شاهرودی
۲- ادوارد خدادادی

مهندسان معمار داوطلب‌خدمت‌برای‌اطلاع ازتاریخ انجام‌مصاحبه نیزدرتاریخ مذکور باداره کارگزینی‌وزارت‌آبادانی ومسکن‌مراجعه نمایند. م‌الف ۲۴۹۳۲ وزارت‌آبادانی‌ومسکن

آ-۱۷۷۷۶ ۱-۲

کلاسهای تابستانی انجمن ایران وپاکستان

برای زبان انگلیسی تا ۲۹خرداد برای زبان آلمانی (دوره فشرده) تا۱۶ خرداد وجهته زبان‌اردوتاآخر خرداد۴۸ ازداوطلبان ثبت‌نام‌میکند- همه روزه جزایام تعطیل به منظور کسب اطلاع از ساعت چهارتاهشت بعداز ظهر مراجعه فرمائید .

نشانی : خیابان پهلوی- بالای چهارراه امیراکرم- کوچه اتفاق- تلفن ۴۸۳۰۰

آ-۷۴۷۷ ۱-۳

اطلاعات دختران وپسران روزهای یکشنبه منتشر میشود

آنچه امروز در
رامشهر
سرمایه‌گذاری کنید
در مدت کمتر از یکسال حداقل ۵۰٪ بر ثروت خود افزوده اید و در هیچ معامله‌ای این چنین سود نخواهید برد
شهر ییلاقی رامشهر در کنار تهران بزرگ
باعظیم‌ترین پارک تفریحی شرق
برای شما ایده‌آل است .

در رامشهر بزرگترین پارک تفریحی شرق بوجود میآید و شما را از مسافرت های تفریحی بخارج از کشور بی نیاز میکند .

ویلاهای رامشهر در سه تیپ برطبق خواسته و احتیاج شما ساخته میشود و مجهز به آب و برق است .

صاحب ویلا شدن در رامشهر با درآمدهای متوسط ماهیانه نیز امکان پذیر است و شرایط خرید ویلا کاملاً آسان و استثنائی است

شما که از شهرستانهای دور و نزدیک برای کار - گردش - استراحت و آرامش بتهران میآئید بصرفه شماست که در شهر ییلاقی رامشهر یک ویلای رسمی شخصی داشته

قیمت یک ویلای هزار متری در رامشهر کمتر از هزینه ایست که برای خانواده خودتان در یک هتل می پردازید .

لطفاً برای کسب اطلاع بیشتر کوپن مقابل را پر کرده به نشانی تهران خیابان شاه ساختمان الومینیوم طبقه چهارم دفتر رامشهر ارسال نمائید

نام و نام خانوادگی ...
شغل ...
نشانی کامل . . .
شهر . . .

شرکت ملی نفت ایران

آگهی مزایده شماره ۱۲۲

شرکت ملی نفت ایران‌درحدود ۵۰۰ ۲۰۶ قطعه لوازم یدکی انواع موتور و دستگاه‌ها و در حدود ۷۳۰۰۰ عدد لوازم برقی ویکدستگاه اکسیژن‌سازی‌و۳۰۷۰۰۰ عدد اجناس مختلف و ۱۰۰۰ تن آهن الات و در حدود ۱۵۰۰۰ عدد آجر قرمز سالم و شکسته واقع درانبارمازاد بهمنشیرآبادان را در هفت گروه مجزا از طریق مزایده عمومی بفروش میرساند .

۱- علاقمندان می‌توانندبرای‌دریافت برك مشخصات و شرایط شرکت درمزایده در تهران باطاق ۱۲۲۵ طبقه دوازدهم اداره مرکزی شرکت واقع درخیابان‌تخت‌جمشید ویا درخرمشهر به اداره اجناس مازاد منطقه جنوب مراجعه نمایند .

۲- پیشنهاد دهندگان میتوانند قبل ازتسلیم پیشنهاد ازساعت ۸ بامداد الی۱۲ ظهرروزهای ۱۲ر۳ر۱۳۴۸ و۱۳ر۳ر۱۳۴۸و ۴ر۳ر۱۳۴۸ درانبار مازادبهمنشیرآبادان حضور یافته و باتفاق نماینده‌اداره اجناس مازاد منطقه جنوب اجناس مورد مزایده را رویت نمایند .

۳- سپرده شرکت در مزایده فوق طبق مبلغ ذکر شده در مقابل هر گروه در برك مشخصات و شرایط شرکت درمزایده میباشد که بایستی بصورت اسناد خزانه بصندوق حسابداری شرکت تسلیم‌ورسید مربوطه ضمیمه پیشنهاد گردد .

سپرده بجز اسناد خزانه که تحویل صندوق شرکت شده باشد هیچ‌نوع‌دیگری پذیرفته نخواهد شد . ضمنا اسناد خزانه تودیع شده در بانکها مورد قبول واقع نخواهد گردید .

۴- به پیشنهادات ناقص ، مبهم ، مشروط و فاقدقبض‌سپرده‌وبه‌پیشنهاداتی که باشرایط مندرج در آگهی وبرك مشخصات و شرایط شرکت در مزایده مغایرت داشته باشد یا بیش از یك‌شخص حقیقی و یاحقوقی آنرا امضاء نموده باشد وهمچنین به پیشنهاداتیکه پس از موعد مقرر واصل شده مطلقا ترتیب اثر داده نخواهد شد .

۵- پیشنهادات تاآخر وقت‌اداری‌روز ۲۱ر۳ر۱۳۴۸ پذیرفته و در ساعت۹بامداد روز ۲۵ر۳ر۱۳۴۸ در کمیسیون معاملات واقع در عمارت مرکزی شرکت طبقه ۱۲ اطاق کنفرانس باز وقرائت خواهدشد .

۶- شرکت در رد یا قبول‌یك یاکلیه پیشنهادات واصله بدون آنکه محتاج بذکر دلیل باشد مختار است .

۷- حضور پیشنهاد دهندگان ویا نمایندگان آنها با در دست داشتن معرفی نامه کتبی در جلسه قرائت پیشنهادات‌آزاد است .

آ-۱۷۳۵۸ ۱-۲

اجتماعی

همکاری وزارت بهداری و سازمان برنامه

برنامه‌های بهداشتی با امکانات اجرائی هماهنگ میشوند

برای ایجاد هماهنگی بین دستگاههای اجرایی و برنامه ریزی یك کمیته مشترك بین وزارت بهداری و سازمان برنامه تشکیل میگردد.

این کمیته که نخستین جلسات آن با شرکت آقایان دکتر منوچهر شاهقلی وزیر بهداری و مهدی سمیعی مدیر عامل سازمان برنامه تشکیل میشود امکانات اجرائی طرحهای بهداشتی را در سراسر مملکت با توجه بامکانات و اختصاصات هر منطقه بررسی کرده و برنامه‌های بهداشتی را که در چهار چوب برنامه عمران چهارم کشور قرار دارد با این امکانات اجرائی هماهنگی خواهد داد.

بدین ترتیب دیگر بین برنامه ریزی و امور اجرائی طرحهای بهداشتی هیچگونه تناقض و ناهماهنگی وجود نخواهد داشت. در کمیته مشترك وزارت بهداری و سازمان برنامه شرایط اختصاصی هر استان و منطقه کشور و نیز احتیاجات این استانها و مناطق براساس توجه فوری ترین و مهمترین نیاز های بهداشتی آنها بررسی میشود و برای مشخص کردن راه آینده و ارائه طرحی جدید، اقدامات انجام شده و مشکلات و امکانات اجرائی طرحهای پیشین مورد رسیدگی قرار خواهد گرفت و کوشش خواهد شد که طرحهای آینده بهداشتی مناطق مختلف کشور آنچنان تنظیم و اجرا شود که با شرایط و امکانات اقلیمی و انسانی و اجتماعی آن مناطق تفاوتی نداشته باشد و برای پیشبرد برنامه های بهداشتی از راه حل های امکان پذیر واختصاصی کشور استفاده شود

۸ میلیون تومان بمصرف ترمیم اساسی جاده چالوس میرسد

وزارت راه برای ترمیم اساسی جاده کرج به چالوس مبلغ هشتاد میلیون ریال اختصاص داد و سخنگوی وزارت راه امروز اعلام کرد بزودی عملیات ترمیم و تعریض جاده چالوس بمرحله اجراء گذارده خواهد شد.

عملیات وزارت راه شامل ترمیم اساسی اسفالت، کوه‌بری، دیوارکشی نقاط خطرناك و تعریض جاده کوهستانی کرج به چالوس خواهد بود که همه ساله بر حجم ترافیك آن‌چه‌درایام تابستان و چه در ایام زمستان به میزان قابل توجهی افزوده میگردد.

جاده قدیمی کرج چالوس ده سال قبل مقارن با ساختمان سد امیرکبیر تعریض، اسفالت و بااحداث تونل‌های متعدد کوتاه گردید و این جاده بخصوص در ایام تابستان تاحدود تونل کندوان فوق‌العاده مورد استفاده مردم قرار میگیرد.

بااحداث جاده هراز برخلاف پیش‌بینی‌های گذشته‌از حجم ترافیك این جاده کاسته نشد ومردم برای رسیدن به نقاط ساحلی شمال کشور هنوز ترجیح میدهند که از این جاده استفاده کنند.

جاده مذکور در زمستان امسال‌در اثربرف وباران‌وسرمای بی‌سابقه خسارات قابل توجهی دید، معذالك خسارات وارده‌باین جاده در مقام مقایسه باخساراتی که بجاده هراز وارد گردید قابل مقایسه نیست.

درزمستان امسال ماموران راه‌داری برای بازنگاهداشتن جاده پس از سقوط بهمن‌های متعدد تلاش‌های فراوانی کردند، اما صرف نظر از کوشش های شبانه روزی آنان جاده مذکور چندین بار بسته شد و در اثر سقوط بهمن عده‌ای جان‌خودرا از دست دادند.

ادبیات برگزیده شاهنامه فردوسی

آقای محمود سپاسی

شاعر گرانمایه ایران، فردوسی طی سی‌وپنج‌سی و پنج سال، شاهکار ارزنده‌ای بگنجینه ادب پارسی‌افزوده که نه تنها از مفاخر آثار ملی است بلکه‌از پایه های‌اساسی و اصلی ادب پارسی محسوب میشود. این اثر شامل ۶۰ هزار بیت‌شعر است که‌گرچه همه آنها پاکیزه و منقح‌می باشد ولی در آن‌میان ابیاتی است که خواننده رابیشتر مجذوب و مفتون میسازد.

بدیهی است برای سیاری از مردم و حتی آنهائیکه‌شعر و ادب پارسی علاقمندند و بشعرای بزرك مامهر میورزند مطالعه ۶۰ هزار بیت اشعار شاهنامه امکان پذیر نیست.

فاضل گرامی آقای‌محمود سیاسی مستشار سابق دیوان‌عالی کشور دامن همت بکمر زده و پس از مطالعه دقیق و عمیق شاهنامه، برگزیده‌ای ازاشعار دلپذیر آن گردآورده است.

آقای سپاسی دراننتخاب این ابیات‌نهایت اهتمام رابکاربرده تاآنهااز حیث محتوی ومفهوم کامل باشد و از نظر مبتداو خبر منظور گوینده در همان ابیات تمام شود. جزتعداد قلیلی از ابیات که مربوط به داستانی دلپذیر میباشد و گوینده درنهایت شیوائی و فصاحت سروده است.

شکی نیست که‌این برگزیده اشعار فردوسی که‌بابصیرت‌و درایت‌صورت گرفته موردتوجه‌و تحسین علاقمندان بادب‌پارسی قرار خواهد گرفت.

آقای محمود سپاسی‌سال‌های متمادی‌با مطبوعات کشور همکاری داشته‌و در مشاغل قضائی‌خدمات برجسته‌ای‌انجام داده است. وی دردوران‌فراغت نیز بخدمات ادبی مشغول‌می‌باشدو تاکنون منتخبات‌جالبی از خیام حافظ ومثنوی مولوی منتشر ساخته است.

بررسی های «مهندس شناسی» کنفرانس آرشیتکت‌ها

مهندسی که خوب میسازدوخوب‌حرف‌میزند!

در کنفرانس آرشیتکت‌های ایران مهندسان طبقه بندی شدند و گفته شد که این دسته در گروه‌های شهری به چهار دسته متمایز تقسیم میشوند. این طبقه بندی در باره‌مهندسان از نادرترین بررسی‌های جامعه شناسی است‌وچون خودمهندسان اینکار راکردند مورد توجه واقع شدودر صورت جلسه کنفرانس به ثبت رسید.

در این طبقه بندی مهندسان را بشرح زیر مورد شناسائی قرار دادند:

اول مهندسی که خوب حرف میزند و خوب میسازد، دوم مهندسی که خوب میسازد و بدحرف‌میزند، سوم مهندسی که بد میسازد و خوب حرف میزند و چهارم مهندسی که بدمیسازد وبد حرف میزند.

ناطق ضمن تشریح ماهیت مهندسان در باره امکانات اقتصادی تهران بحث کرد و گفت: در این شهر امکانات اقتصادی بسیار زیاد است و مردم شهرستانها روزبروز روی به تهران می‌آورند ودر این شهر سکنی می گزینند

در این جلسه ضمن بحث پیرامون نوسازی اثرات اینکار نیز شرح داده شد و سپس نمونه‌هائی از نوسازی شهرها که بصورت فیلم تهیه شده بود بمعرض تماشای حاضران گذارده شد.

در جلسه کنفرانس آقای مهندس حسن برمك دبیر کل شورایعالی شهرسازی گفت نوسازی یك نوع فعل و انفعال ویانوعی جراحی عمده در محیط زندگی انسان است و مشکلات تکنیکی نوسازی هنوز برای ما ناشناخته هستند. ناطق‌افزود که مردم از ساختمانهای دولتی استقبال نمیکنند و هرکسی میخواهد خانه‌اش را باسلیقه خودو با دست خودش بسازد زیرا که طرحها وسبك‌های موجود معماری با خصوصیات اجتماعی‌مردم کوچه و بازار منطبق نیست.

آقای دکتر شریفی در این کنفرانس گفت هنر به‌پرورش احتیاج دارد همچنانکه هر دانش نیازمند آزمایش میباشد وامی نوسازی نیز هنری است که به خرد و آزمایش محتاج میباشد ولی‌برای رسید ن‌باین هدف ما مقررات نداریم و باین دلیل‌در رشته نوسازی بسرعت پیشرفت نکرده‌ایم.

هزار پیشه‌ور بدون پروانه در تهران

اداره‌اقتصاد شهری شهرداری به‌یکی‌از بزرگترین سالنهای چلوکبابی تهران اخطار کرد که‌در صورت عدم ارائه‌پروانه کار و پیشه محکوم به تعطیل خواهد شد. این‌سالن طی‌سالهای‌سال‌در تهران‌بدون داشتن پروانه مشغول بکار بوده و تا بحال نتوانسته است برای خود پروانه کسب و پیشه فراهم کند.

اداره اقتصادشهری‌شهرداری براساس آماری که سازمان ممیزی شهرداری تهیه کرده ازتعداد مرکز کارپیشه‌وران و اماکنی که بدون پروانه‌در تهران بکار مشغول هستند آگاه‌است و بااستفاده از این آمار محل کار پیشه‌وران‌را کشف و برای تعطیل کار آنها و یا اجبار برای کسب پروانه کار اقدام خواهد کرد.

یك مقام رسمی در اداره اقتصاد شهر امروز بخبرنگار اطلاعات گفت در تهران هزاران نفر کاسب وپیشه‌ور بدون پروانه کار میکنند ودر میان آنها تعداد نانوایان و آرایشگاهها، قصابی، خواربار فروشی ازتمام صنوف بیشتر است و چون اکثر تخلفات در سلك پیشه‌وران بوسیله افراد بدون‌پروانه‌صورت میگیرد روی این اصل تصمیم بر تعطیل کار آنها گرفته شده است.

صحیح ترین، سریعترین و ارزانترین طریقه BBC LONDON جدید ترین روش

فراگرفتن زبان انگلیسی با خود آموز های انگلیسی «بی.بی.سی» لندن «وابسته به بنگاه سخن‌پراکنی انگلستان»

۱ـ دوره اول Calling all Beginners شامل دوازده صفحه و یك کتاب ترجمه شده بفارسی بارزش ۲۵۹تومان‌با شرایط‌نقد و اقساط

۲ـ دوره دوم Getting on in English شامل نه صفحه و یك کتا ب‌ترجمه شده بارزش ۲۱۶ تومان برای آشنائی بیشتر میتوانید به شرکت‌مطبوعاتی ایران یاد خیابان ثریا، چهار راه فیشر آباد مراجعه و مکاتبه فرمائید و یابا تلفن های: ۶۶۸۶۷ و ۴۲۴۰۶ تماس بگیرید.

صندوق نسوز

کاوه

باتخفیف های فوق‌العاده

شرح درصفحه آخر

جنابان آقایان پرفسور پویان دکتر عیسی سنك سنك ودکتر فرامرزی

بدین وسیله از زحمات وجدیتی که نسبت بمعالجه بیژن امانی که از همه بیمارستا نها مایوس شده بودم و آقایان نامبرده ایشان را با موفقیت انجام دادماند قدردانی می نمایم توفیق بیشتر آنها را در راه خدمت به بشر از خداوند متعال خواهانم.

شهراب امانی

دعوت مجمع عمومی عادی سالانه شرکت سهامی صنعتی شهر قزوین

هیئت مدیره شرکت ازکلیه صاحبان سهام دعوت مینماید که‌برای ساعت ۵عصر روز شنبه ۴۸ر۳ر۳۱ برای شرکت در مجمع عمومی‌عادی سالانه شرکت در دفتر شرکت واقع در خیابان کریمخان زند ـشماره۶ با در دست داشتن سهام‌خودیا ورقه وکالت نامه یانمایندگی رسمی حضور بهمرسانند.

دستور جلسه:

۱ـ استماع گزارش هیئت مدیره و بازرس ومذاکره در اطراف آنها

۲ـ رسیدگی به‌حساب وترازنامه شرکت و تصویب‌آن

۳ـ تجدید انتخاب‌دونفر از مدیران ویك نفر بازرس شرکت.

۴ـ رسیدگی بامور جاری شرکت و تعیین خط‌مشی آینده آن

هیئت مدیره شرکت سهامی صنعتی‌شهرقزوین

مارشالها در اطاق خواب...

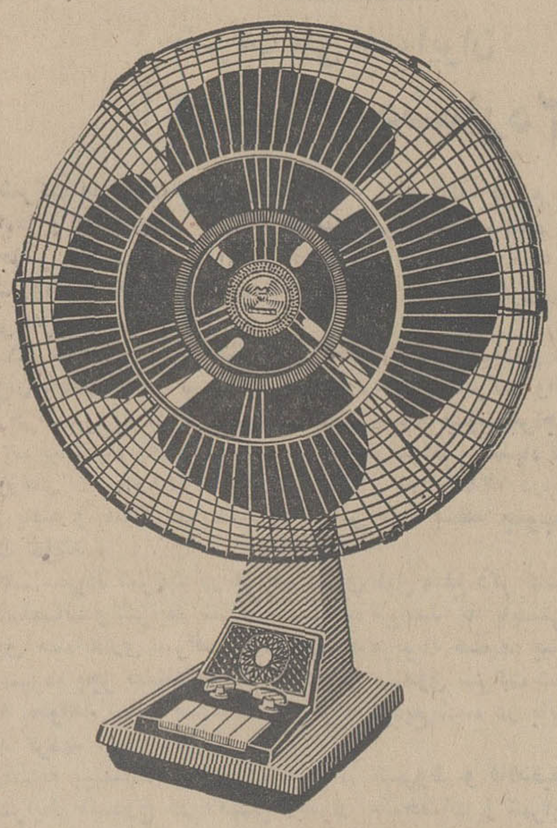

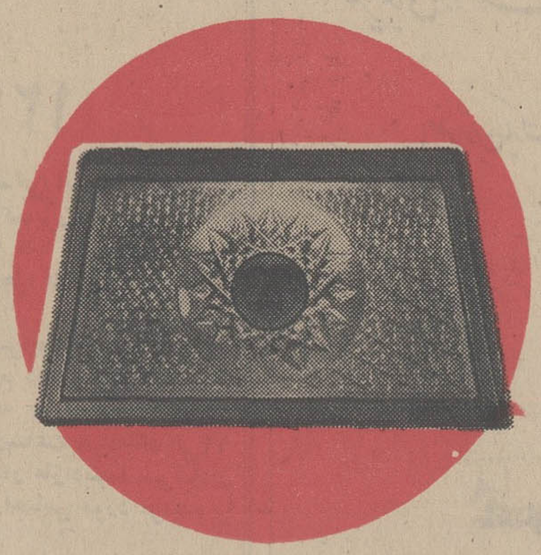

باپنکه مارشال تابستان گرم وطولانی امسال را به بهار دل انگیز مبدل کنید

مارشال ها در زمان جنگ خواب را بر شما حرام میکردند

اما...

مارشال‌ها درزمان صلح خواب رابرای شما شیرین می‌کنند چون امسال پنکه‌های مارشال بچراغ خواب مجهز شده‌اند و شما باخرید پنکه مارشال مجاناً صاحب یك چراغ خواب بسیار زیبا میشوید.

تجلیل ازخدمات‌فرهنگی یك بانو

انجمن محلی ۲۵ شهریور از خدمات پنجاه ساله خانم همایون موسس دبیرستان همایون تجلیل کرد.

این تجلیل طی مراسمی با حضور معتمدان محلی و آقایان علی مشیری رئیس انجمن محلی ۲۵ شهریورو تیمسار حکیمیان نماینده مجلس شورایملی و رئیس انجمن خانه و مدرسه در دبیرستان مذکور بعمل آمد.

آگهی‌دعوت ازسهام‌داران

از آقایان سهامداران محترم شرکت تعاونی اتوبوسداران دعوت میشود برای شرکت درجلسه مجمع عمومی عادی ساعت ۵ بعداز ظهر روز یکشنبه ۲۵ خرداد ماه جاری در محل شرکت تعاونی واقع در خیابان شاهرضا اول‌وصال شیرازی ساختمان ۱۸ حضور بهم‌رسانند.

دستور جلسه

تصویب ترازنامه سال۱۳۴۷

مدیر عامل شرکت تعاونی اتوبوسداران نادعلی کریمی

انواع لامپهای توشیبا بادوام ـ پُرنور

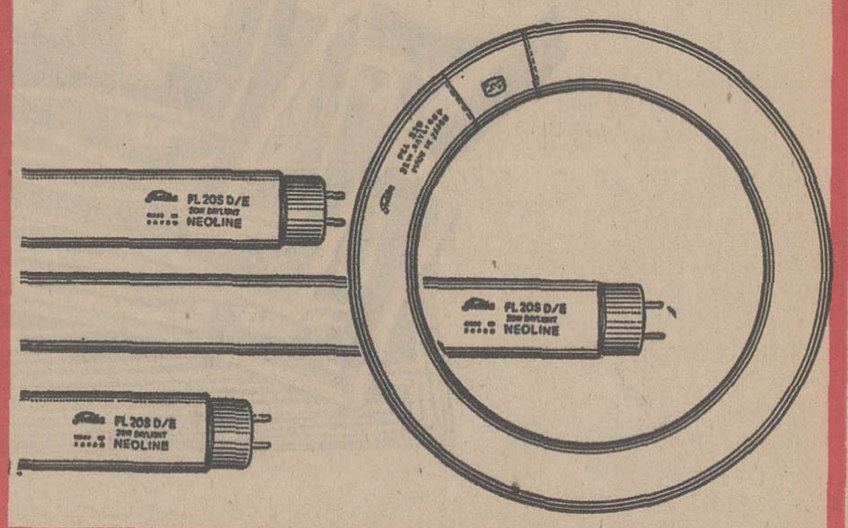

علاوه برآنکه انواع لامپهای توشیبا بادوام و پرنور است، لامپهای فلورسنت توشیبا بدون صدا است و امواجی که باعث ایجاد پارازیت درراديو وتلويزيون میشود، پخش نمیکند

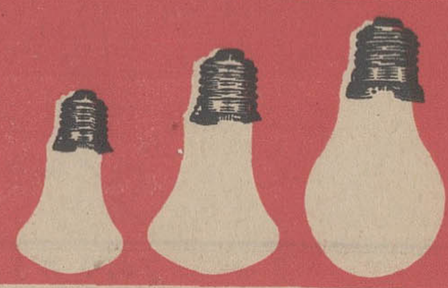

توشیبا سازنده بیش از ۶۰۰۰ نوع لوازم الکتریکی و الکترونیکی

Toshiba

معاون کمیته روابط اقتصادی خارجی شوروی در جلسه مشترك همکاری اقتصادی ایران وشوروی گفت :

در ۴ سال اخیر مبادلات ایران وشوروی ۴ برابر شده است

از : حبیب چینی

افزایش قیمت جهانی آهن (۱)

تفسیر اقتصادی روز

در دوهفته گذشته هیچ مسئله داخلی به‌اندازه کمبودآهن ساختمانی افکار هیئت دولت و محافل اقتصادی کشور را بخود مشغول نکرد. معهذا اگر تصور شود کمیابی و بالا رفتن قیمت آهن در داخل کشور یك مسئله انحصاری ایران است کاملا اشتباه است ، درهمه دنیا و از آنجمله در امریکا ـ ژاپن ـ آلمان ـ فرانسه ـ بلژیك سوئد وپاره‌ای از کشورهای بلوك شرق مظنه آهن وسایر فلزات سریعا درحال افزایش است ، بالارفتن قیمت فلزات و بخصوص آهن از یکسال قبل شروع شد وبطور مداوم ادامه یافت بطوریکه اکنون شاخص قیمت های جهانی فلزات در سطحی ۲ر۴۲درصد بالاتر از شاخص قیمت‌های یکسال قبل‌قراردارد و باحتمال قوی این افزایش‌قیمت طی ماههای آینده نیز ادامه خواهدیافت . شاخص جهانی قیمت آهن بتنهائی ۴۰درصد نسبت‌بسال قبل ترقی کرده است مهلت تحویل سفارشات که پیش از این بین سه تاچهار ماه بود اینك به ۱۰ تا۱۳ماه افزایش یافته میتوان پیش‌بینی کرد که دراین‌مدت‌قیمت‌ها بازهم به‌سیر صعودی خود ادامه‌خواهد داد و طبعا این‌مسئله برای کشور ماکه باید برنامه‌های مختلف نوسازی و عمرانی را اجراکند اشکال تازه‌ای ایجاد میتماید که باید باتدبیر وسیاست‌ودور از تعصبات‌صنفی‌درسطوح‌مختلف وبادیدی کاملا مملکتی مورد مطالعه علمی و اقدام منطقی‌قرار گیرد تا از پیدایش این مشکل جهانی کمترین زیان ممکن‌وارد آید . زیرا برای کشورما نه فقط اجرای برنامه های‌اقتصادی وعمرانی اهمیت اساسی دارد بلکه همچنین برنامه ها باید حتی‌الامکان باقیمت پیش‌بینی شده بمرحله اجراگذاشته‌شود.

اینك ابتدا ببینیم مسئله‌آهن درسطح بین‌المللی آن‌چه‌وضعی دارد تابعد به‌جنبه های داخلی آن توجه کنیم . قیمت فلزات بطوریکه قبلا گفته شد طی یکسال اخیروبخصوص‌ازابتدای سال مسیحی جاری افزایش فوق‌العاده یافته بطوریکه‌درمورد کلیه فلزات افزایش قیمتها ۲ر۴۲ درصد و درمورد آهن ۴۰درصد می‌باشد . علت این افزایش عوامل ثانوی تولید می‌باشد . بدین‌معنی که‌افزایش قیمتها ناشی‌ازکم شدن‌ناگهانی ذخایر سنك آهن جهان و یا بروز بحران‌هائی که‌بهره‌برداری از معادن آهن جهان‌رابامشکل روبرو سازد ، نبوده است ، همچنین درمصرف آهن افزایش فوق‌العاده که بیش از رشد سالانه وحساب شده مصرف‌در جهان باشد روی نداده است. بنابراین باید عامل ثانوی را که بالارفتن هزینه های تولید وفروش باشد درافزایش قیمت فلزات و از آنجمله آهن‌موثر شمرد . بدیهی است چنین عاملی ندرتا میتواند محدودبه رشته معینی باشد و معمولا با اختلاف درجات ، رشته های مختلف اقتصاد هرجامعه را در برمیگیرد و سبب بالا رفتن شاخص‌های کل میگردد،چنین وضعی در اقتصادجهان دریکسال گذشته بوجود آمده بطوریکه اینك شاخص کل قیمت های عمده فروشی جهان ه‌ر۹درصد بیشتر از رقم مربوط به‌یکسال قبل می‌باشد .

دستمزدها ـ مالیاتها و سایر هزینه‌هادرامریکا وانگلستان افزایش یافته‌استودر نتیجه‌این عوامل هزینه زندگی بنحو محسوسی در کشورهای‌اروپائی وامریکائی افزایش یافته است.

افزایش دستمزدها درپاره‌ای از کشورها در دوره ۹ ماهه ژانویه تاسپتامبر ۶۸ـ۶۷ در مقایسه بامدت مشابه قبل باین شرح بوده است : فرانسه ۳ر۹ درصد ایتالیا ۸ر۳ درصد ـ هلند ۱ر۷درصد ـ آلمان غربی ۶ر۳ درصد انگلستان ۸درصد سوئد ۸ر۸درصد ـ سویس ۴ر۱درصد ـ ایالات متحده ۶ر۱درصد ـ ژاپن ه‌ر۱۴درصد در ۹ماه اخیریعنی سه‌ماه آخرسال ۶۸ وششماه اول سال ۶۹ افزایش دستمزدها شدیدتر بوده ، اگرچه‌هنوز شاخص های مقایسه‌ای مربوط بااین دوره اخیر انتشار نیافته معهذا . شاخص های مقدماتی نشان دهنده افزایش سریعتر دستمزد ها می‌باشد.ازآن‌جمله درتمام سال ۶۸ شاخص حقوق و دستمزد ها درآلمان غربی ۶ر۷درصد ترقی کرده‌درحالیکه در ۹ماه اول سال‌گذشته ۶ر۳ درصد بود و این‌امرنشان‌دهنده اینست که درسه‌ماه آخرسال دستمزد ها درآلمان افزایش فوق‌العاده‌ای داشته که شاخص کل سال را تااین اندازه بالا برده است . و یا دریکسال منتهی به‌ماه گذشته دستمزدها در انگلستان ۵ر۱ درصدترقی کرده است . میدانیم دراقتصاد کنونی جهان ،افزایش دستمزد هاهمواره از طرف کارگران صنایع‌عمده محصولات‌اساسی درخواست و تعقیب می‌شود و سپس موج ملایمتر آن‌بسایر رشته‌ها گسترش می‌یابد .مثلا دوسال قبل کارگران صنایع فولادسازی امریکا برای‌افزایش دستمزدها به‌مقیاسی که بیش از حد معقول تشخیص داده‌شده بود دست ازکار کشیدند ومدت سه‌ماه صنایع عظیم فولادسازی امریکا از فعالیت بازماند . افزایش دستمزد ها در صنایع اساسی همیشه بیش از صنایع درجه دوم و سوم می‌باشد . یکی از مهمترین علل افزایش قیمت فلزات مربوط به‌افزایش دستمزدها دراین رشته ها می‌باشد.فردا درباره علل‌دیگر افزایش قیمت فلزات واز آن جمله آهن بحث خواهیم کرد.

درمحل کمیته دولتی امورروابط اقتصادی‌خارجی شورای‌وزیران‌اتحاد شوروی‌اولین‌جلسه کمیسیون‌دائمی همکاری اقتصادی شوروی و ایران تشکیل گردید . ریاست هیئت نمایندگی ایران که مرکب از ۲۷ نماینده رشته های مختلف اقتصاد ملی ایران میباشد بعهده آقای علینقی عالیخانی وزیر اقتصادایران و ریاست هیئت نمایندگی شوروی بعهده‌ایلیئودور کولف معاون‌ریاست کمیته دولتی امور روابط اقتصادی خارجی شورای‌وزیران اتحادشوروی میباشد . مسائلی که در دستور مذاکرات کمیسیون قراردارندعبارتند ازمسائل مربوط به اجرای قراردادها وموافقت نامه های منعقده بین‌اتحاد شوروی و ایران و بحث ورسیدگی پیرامون طرق و امکانات اجرای بهتر موافقت‌نامه های مزبور و همچنین بررسی دورنماهای بسط و توسعه آتی‌روابط اقتصادی‌شوروی و ایران .

ایلیئودور کولف ضمن افتتاح جلسه چنین اظهار داشت :

ـ مابه همکاران ایرانی خود که برای شرکت‌در کار دومین‌اجلاسیه کمیسیون شوروی وایران به‌مسکو آمده‌اند درود گفته‌و اظهارامیدواری میکنیم که کار کمیسیون درمحیط فعالیت و دوستی برگزار میگردد. روابط اقتصادی شوروی و ایران برمبنای سالم‌انتفاع متقابل‌و توسعه میباید . این موضوع در افزایش مبادله کالا بین کشور ما نیز صدق می کند ظرف چهارسال اخیرمبادله کالابین دوکشور چهاربرابرافزایش یافت . این رشد سریع دردرجه‌اول در نتیجه مسافرتهای متقابل رهبران کشور های ماحاصل شده است . لیکن سطح حاصله همکاری‌شوروی وایران محدود نیست زیرا امکانات زیادی برای آن وجود دارد که‌این همکاری دامنه‌وسیع‌تری کسب کند کشف این امکانات و استفاده از آنها وظیفه کمیسیون ما میباشد

آقای عالیخانی وزیر اقتصاد ایران در پاسخ چنین اظهار داشتند :

ـ اجازه بفرمائید از طرف‌شخص خودو ازطرف همکارانم از ملاقات بادوستان شوروی دردومین اجلاسیه کمیسیون دائمی شوروی وایران در مسکو ابراز رضایت نمایم. کثرت کارشناسانی که امروز از جانب طرفین درجلسه شرکت دارند بنحو واضحی سطح همکاری اقتصادی را که بدان نایل شده‌ایم منعکس میسازد . سال گذشته ازاین نظر بسیار ثمربخش بود. اکنون‌درایران باکمك اتحاد شوروی موسسات صنعتی متعددی ساخته میشود . ما خوشحالیم از اینکه ساختمان این تاسیسات بخوبی و بسرعت ادامه دارد ، ولی‌من ازاین حیث هم باآقای کولف موافق هستم که ما نبایدبه آنچه که رسیده‌ایم قناعت کنیم بلکه باید به آینده بنگریم .بهمین جهت ماآماده‌ایم کلیه مسائل‌مورد علاقه طرفین را مورد رسیدگی قرار بدهیم ، اشکالات‌را درصورتی که‌پدید آیند برطرف سازیم ودور نماهای بعدی همکاری وسیع‌تر را تعیین نمائیم .

دراولین جلسه‌نمایندگان طرفین تصمیم گرفتند چند گروه متشکل از کارشناسان ایرانی و شوروی‌در رشته های مربوطه اقتصاد ملی که درزمینه آن همکاری میشودتشکیل بدهند . هریك ازاین گروههای مختلف پس‌از بحث پیرامون مسائل موردعلاقه‌نظریات‌خود رابه‌کمیسیون ارائه خواهندداد تا تصمیمات نهائی مربوطه گرفته شود .

گروه کارشناسان اقتصاد ملی ایران وشوروی تشکیل میشود

اقتصاد

۱۰۰ زن دهیار

بروستاها اعزام میشوند

بااستفاده ازاعتبارات سازمان‌برنامه یك مرکز آموزشی برای زنان دهیار تشکیل میشودو دراولین‌دوره آن صد زن دهیار تربیت میشوند. درتیتر خبری که‌دیروز دراین باره درصفحه اقتصادی چاپ شده بود متاسفانه ۱۰۰هزار چاپ شده‌بود که یقینا خوانندگان با مطالعه‌متن خبر متوجه شده‌اند تعداد دهیاران اولین دوره کلاس دهیاری یکصد نفر میباشد . از این اشتباه پوزش میطلبیم .

نتیجه قرعه‌کشی بلیطهای اعانه ملی

شماره‌های برنده‌سری ۹۶۲ چهارشنبه ۴۸/۳/۷

شصت ریال	۰
یکصدوبیست ریال	۳۷
یکهزار ریال	۳۷۵
ده‌هزار ریال	۰۲۸۷
بیست هزار ریال	۳۴۳۶۳
یکصدهزار ریال	۰۱۶۰۷۴۳
یکصدهزار ریال	۰۲۶۰۷۴۳
یکصدهزار ریال	۰۳۶۰۷۴۳
یکصدهزار ریال	۰۴۶۰۷۴۳
یکصدهزار ریال	۰۵۶۰۷۴۳
یکصدهزار ریال	۰۶۶۰۷۴۳
یکصدهزار ریال	۰۷۶۰۷۴۳
یکصدهزار ریال	۰۸۶۰۷۴۳
یکصدهزار ریال	۰۹۶۰۷۴۳
یکصدهزار ریال	۱۰۶۰۷۴۳
یکصدهزار ریال	۱۱۶۰۷۴۳
یکصدهزار ریال	۱۲۶۰۷۴۳
یکصدهزار ریال	۱۳۶۰۷۴۳
یکصدهزار ریال	۱۴۶۰۷۴۳
یکصدهزار ریال	۱۵۶۰۷۴۳
یکصدهزار ریال	۱۶۶۰۷۴۳
یکصدهزار ریال	۱۷۶۰۷۴۳
دویست هزار ریال	۰۹۰۵۶۵۲
یک میلیون و یکصدوبیست ریال	۰۴۹۷۶۳۷
پانصدهزار و یکصدوبیست ریال (جایزه یك میلیون ریالی)	۱۴۹۷۶۳۷

شماره‌های ماقبل ومابعد جایزه یك میلیون ریالی هریك برنده بیست و پنجهزار ریال
شماره‌های ماقبل ومابعد جایزه پانصد هزار ریالی هریك برنده دوازده‌هزاروپانصدریال
شماره‌های ماقبل ومابعد جایزه دویست هزارریالی هریك برنده پنجهزار ریال
شماره‌های ماقبل ومابعد جایزه یکصد هزار ریالی هریك برنده دو هزار ریال

برندگان جوایز یك میلیون ریالی، پانصدهزار ریالی، دویست هزار ریالی ویکصد هزار ریالی باید حداکثر تا روزچهارشنبه آینده برای دریافت جایزه خود به بنگاه اعانه ملی مراجعه کنند. از میان این برندگان دونفر بحکم قرعه قهرمان شانس میشوند که بهرکدام یکدستگاه اتومبیل پیکان اهداء میشود.

آگهی دعوت صاحبان سهام

بانك توسعه صنعتی ومعدنی ایران

بطوری که در دعوت‌نامه های ارسالی باطلاع سهامداران محترم این بانك رسیده است نهمین مجمع عمومی عادی سالانه صاحبان سهام بانك توسعه صنعتی و معدنی ایران روز پنجشنبه بیستو نهم خرداد ماه ۱۳۴۸ ساعت ۹ صبح در محل بانك واقع‌درشماره ۱۳۳ خیابان شیراز تشکیل‌خوا هد شد .

از صاحبان سهام این بانك دعوت میشود که در روز وساعت مقرر دراین جلسه حضور بهم رسانند .

دستور جلسه عبارتست از :

۱ـ طرح گزارش هیئت مدیره و بازرسان بانك .

۲ـ تصویب ترازنامه و حساب‌سودوزیان‌سال‌مالی‌بانك که در پایان سال ۱۳۴۷ بسته شده است .

۳ـ تصویب پیشنهاد هیئت مدیره مبنی بر تقسیم سود ازقرار ۱۰ درصد بین صاحبان سهام .

۴ـ انتخاب مدیران و بازرسان بانك .

گزارش سالیانه بانك قبل از روز مجمع برای سهامداران ارسال خواهدشد و در محل بانك نیز در اختیار سهامداران بانك قرار خواهد گرفت .

از صاحبان سهام خواهشمند است از ساعت ۳۰ر۷ الی ۹صبح روز انعقاد مجمع برای ثبت‌نام و دریافت ورقه رای بمحل تشکیل مجمع مراجعه نموده و نکات زیر رانیز درنظر بگیرند:

الف ـ شناسنامه خودو دعوت نامه بانك را همراه بیاورند .

ب ـ اگر بعلتی شخصا نمی توانند د رمجمع حاضر شوندممکن است به یکنفر وکالت دهند تا از طرف آنان در جلسه مذکور شرکت نماید . دراین صورت مشخصات خودووکیل خود رابا دقیقا در وکالتنامه قیدفرمایند .

نمایندگان شخصیت های حقوقی باید معرفی‌نامه کتبی بامضای دارندگان امضای مجاز شرکت که در آن هویت کامل نماینده وتعداد سهام متعلقه قید شده با شد در دست داشته باشند . نیزیك نسخه از روزنامه رسمی کشور که در آن امضا های‌مجاز شرکت آگهی شده است بایدارائه گردد .

دبیر کل بانك

محمد چهره‌نما
وکیل پایه یك دادگستری
تهران خیابان فردوسی ساختمان قناب شرقی دفتر ۳۱۳۵۴۳ تلفن منزل ۸۸۲۸۱۴

الی لیلی اند کمپانی مقیم ایندیاناپلیس ، ایندیانا در آمریکا

صاحب اختراع راجع به «ترکیبات جدید سفالوسپورین و طریقه تهیه آنها » که در ایران تحت شماره ۴۵۰۴ به ثبت رسیده است اجازه بهره برداری از اختراع مزبور راباشخاص ذینفع عرضه مینماید . برای کسب اطلاع بیشتر بدفترحقوقی ر . آقابابیان و همکاران خیابان شاه کوچه نوبهار شماره ۱۸ مراجعه شود .

آ ـ ۱۸۰۰۲

خرمن کوب

اشتاد میتسوبیشی

برای خرمن کردن برنج ـ گندم ـ جو وغیره

دو مدل بزرگ و کوچك

ارزان و سبك

خرمن کوب اشتادمیتسوبیشی باعث صرفه‌جوئی درهزینه وقت و تعدادکارگر بوده غله پاك‌کرده از یکطرف وکاه مورد لزوم را از سمت دیگر تحویل میدهددستگاه مناسبی است‌برای خرده‌مالکین وکشاورزان .

شرکت سهامی صنایع تولیدی اشتادایران شاهرضا ـ خیابان وصال شیرازی ـ ساختمان اشتاد
تلفن ۴۶۶۹۷

آگهی دعوت مجمع عمومی عادی صاحبان سهام شرکت سهامی نان وشیرینی ممتاز

برطبق ماده ۲۲ اساسنامه بدینوسیله از کلیه صاحبان سهام شرکت سهامی نان و شیرینی ممتاز دعوت میشود که ساعت ۱۶روز ۲۱ر۳ر۴۸ در محل شرکت واقع‌در خیابان شاهرضا پلاك ۱۴۰ (قنادی فرانسه) حضور بهمرسانید.

دستور جلسه

استماع گزارش هیئت مدیره و بازرس شرکت‌وتصویب عملکردسال۴۷ واتخاذ تصمیم نسبت به مسائل جاری و خط‌مشی شرکت.

مدیر عامل شرکت سهامی نان و شیرینی ممتاز
آ ـ ۷۷۱۹

راه ساده و مطمئن ساختمان ،

پروفیل نیمه سبك است

پروفیل نیمه سبك باشکال :

بامقاومت‌های
St44 و St50
کیلوئی ۲۳/۵۰ ریال

شرکت پروفیل نیمه‌سبك P.N.S._Co. دفترمرکزی : امیرآباد جنب پمپ بنزین تلفن ۶۳۰۸۷۶ کارخانه : کیلومتر ۱۰ جاده تهران ساوه ـ تلفن ۹۵۶۲۷۵

مرکزپخش : خیابان بوذرجمهری ساختمان همدانی تلفن ۵۰۷۵۴ـ ۲۰۳۵۰ آ ـ ۱۷۸۷۰

برای آنکه شما هم صاحب یك خانه زیبا شوید از هم اکنون یك حساب در

صندوق پس‌انداز مسکن بانك رهنی ایران

افتتاح فرمائید

زیرا آسان‌ترین راه برای خانه‌دارشدن

داشتن حساب در

صندوق پس‌انداز مسکن بانك رهنی ایران است

ل ـ ۵ آ ـ ۱۷۲۹۴ م. الف ۲۳۸۲

ایران با ۵ دوچرخه‌سوار در مسابقات دور دریای مرمره

نامزدهای تیم‌ملی دوچرخه‌سواری چگونه برگزیده‌شدند؟

ورزش

چهره‌های برتردوچرخه سواری ایران جهت شرکت در مسابقات بین‌المللی دور دریای مرمره که‌از دوم تیر ماه در ترکیه آغاز می گردد ، با انجام مسابقه بزرك۱۲۰ کیلو متر «تهران - سد کرج»و بالعکس به پایان رسید .

فدراسیون دوچرخه سواری ایران ضمن برنامه های تدارکاتی که از آغاز فصل گذشته انجام داد رویهم از مدعیان پیراهن‌ملی در سه رشته صد کیلو متردرجاده قم ، سی کیلو متر تایم تریل‌در جاده اتوبان و ۱۲۰ کیلو متر «تهران - سد کرج » و بالعکس ، ازشنبه تاسه شنبه گذشته‌آزمایش بعمل آورد که نتایج کلی آن‌به این شرح میباشد .

● **صد کیلومتر**

اولین آزمایش صبح شنبه بمسافت صد کیلو متر در جاده‌قم انجام شد و چون چند تن‌ازچهره‌های شهرستانی در شرایط مقرر بمسابقه نرسیدند با چند دقیقه تاخیر و شتاب زده مسابقه آغاز شد ، بهترین زمان بدست آمده در این رشته اصغر دردودی - عطا هاشمی - حسین بهارلو - احمد رستم زاده علی تنکابنی - علی رستمی به ترتیب چهارم تا دهم شدند ، رکورد های بدست آمده در این رشته چندان دلپذیر نبود ولی مسئولین مسابقه بیشتر علت را وزش بادمخالف میدانستند ، در صدو بیست کیلو متر رکورد ها اعلام نشد ، در حالیکه اگر به رکورد های‌بدست آمده دقت میکردیم بابررسی موجودیت نفرات در دو رشته‌دیگر بهتر خصوصیات تیم قابل بحث بود بهر حال اخلاقی در این رشته اول شد ، و درودی - احمد رستم زاده - مجتبی شاه‌چرائی - منوچهر دانشمند - ابوالفضل جباری - علی رغبت‌علی‌تنکابنی - داودجلیل‌نژاد عنوانهای چهارم تا دهم را بدست آوردند .

درسی کیلو متر تایم تریل منوچهر دانشمندمقام اول‌رابدست آورد زمان او ۵۶ دقیقه‌و ۳۷ثانیه و ۶ دهم ثانیه بود و اکبر پوده‌در حالی بمقام دوم رسید که‌یك‌اشتباه در پایان خط اورا عقب گذارد. رکورد پوده ۱-۴۱ر۵۶ دقیقه‌بود، حسن‌فرد بازمان ۴-۲۳ر۵۷ دقیقه سوم شد و داود اخلاقی - اصغر دردودی - عطا هاشمی - حسین بهارلو - احمد رستم زاده علی تنکابنی - علی رستمی به ترتیب چهارم تا دهم شدند ، رکورد های بدست آمده در این رشته چندان دلپذیر نبود ولی مسئولین مسابقه بیشتر علت را وزش بادمخالف میدانستند ، در صدو بیست کیلو متر رکورد ها اعلام نشد ، در حالیکه اگر به رکورد های‌بدست آمده دقت میکردیم بابررسی موجودیت نفرات در دو رشته‌دیگر بهتر خصوصیات تیم قابل بحث بود بهر حال اخلاقی در این رشته اول شد ، و درودی - احمد رستم زاده - مجتبی شاه‌چرائی -داود جلیل‌نژاد- عطاهاشمی - حسن فرد - مرتضی مهاجری - اکبرپوده - غلامحسین اسماعیلی مقامهای دوم تا دهم را بدست آوردند .

● **چهره‌های برگزیده**

فدراسیون دوچرخه سواری‌ایران درپایان این سه رشته مسابقه‌باجمع امتیازات ۵ نفر را برای اردوی آمادگی انتخاب کرد امتیاز ها از ۱۰ تایك بین نفرات اول‌تا دهم هررشته تقسیم شد .

اخلاقی - درودی هر کدام در مجموع با ۲۵ امتیاز درصدر قرار گرفتند ، به‌این ترتیب که درودی یك عنوان نخست داشت که‌صاحب ده امتیاز شد ، از مقام دوم خوددر ۱۲۰ کیلو متر ۹پوئن گرفت واز مقام پنجم تایم تریل ۶ امتیاز و مجموعا ۲۰ امتیاز ، داود اخلاقی نیز یك مقام اول - یك سوم ویك چهارم داشت .

بعداز این دو حسن‌فرد با ۲۱، احمد رستم‌زاده با ۱۸و منوچهر دانشمند با ۱۵ امتیاز برای تیم ملی برگزیده شدند ، وباوجود اینکه طبق اطلاعیه فدراسیون دوچرخه سواری خسرو حق‌گشابه این جمع اضافه خواهد شد .

● **شانسهای فراموش شده**

مافکر میکنیم ، درشرایطی که ۵ نفربرای اعزام نیاز داریم دعوت ۶یا ۶ نفر به‌اردو آن رقابت‌وتلاش لازم رااز بین خواهد برد ، درحالی که میتوانستیم با دعوت۸ نفریعنی اضافه کردن مجتبی شاه‌چرائی دوچرخه سوار خوب اصفهان‌و اکبر پوده قهرمان چندین ساله دوچرخه سواری‌ایران‌ضمن آنکه‌باین‌دوشانس آزمایش مجددی بعداز تدارك در اردوی آمادگی بدهیم ، رقابت لازم رابرای به‌اوج رسیدن بوجود می‌آوریم . و در تاریخ ۲۰تا۲۵ خرداد یکدوره مسابقه نهائی‌بین این‌هشت چهره انجام میدادیم و از این‌میان ۵ نفر برتر را برای سفر آماده میکردیم .

مسئله‌ای که دراین میان سخت بچشم میخورد این است که‌شاه‌چرائی درهر دو مسابقه استقامت بی نهایت بهتر از منوچهردانشمند بوده و باحسن‌فرد امتیاز مساوی کسب کرده است، درصد کیلومتر مجتبی شاه‌چرائی باکسب مقام‌پنجم شش‌امتیاز گرفته‌ودر ۱۲۰ کیلومتر هفت امتیاز باعنوان چهارم که‌روی هم ۱۳ امتیاز میشود ، درحالیکه منوچهر دانشمند درصد کیلومتره ۵ امتیاز بامقام ششم بدست آورده‌و در ۱۲۰ کیلومتر بدون امتیازمانده و تنها مقام نخست سی کیلومتر تایم تریل اورا بالاتر قرار داده، به‌این‌ترتیب اگرپیذیریم‌درمسابقات دوردریای مرمره چهره های برتر دراستقامت مدد کار تیم خواهند بود ، شانس دیگر به شاه‌چرائی خواهیم داد .

اینجامسئله این‌نیست که‌دانشمند ازتهران بهتر است یا شاه‌چرائی از اصفهان ، ولی این اصل کلی رابابد توجه داشت که دادن‌یك شانس به‌یك چهره شهرستانی که شایستگی هم دارد ، درجمع ۵چهره برگزیده تهرانی ، لااقل میتواند، چهره های شهرستانی رادرمسابقات بعد با امید بیشتر بمسابقات بکشاند، و مافکر میکنیم آزمایش این شانسها و دادن امید به تیمهای شهرستانی ، ارزش پرداخت‌مخارج اردوی۱۵ تا۲۰ روزدو دوچرخه‌سوار را داشته باشد، و تیم رابا آمادگی بیشتر برای مسابقات تدارك کند.

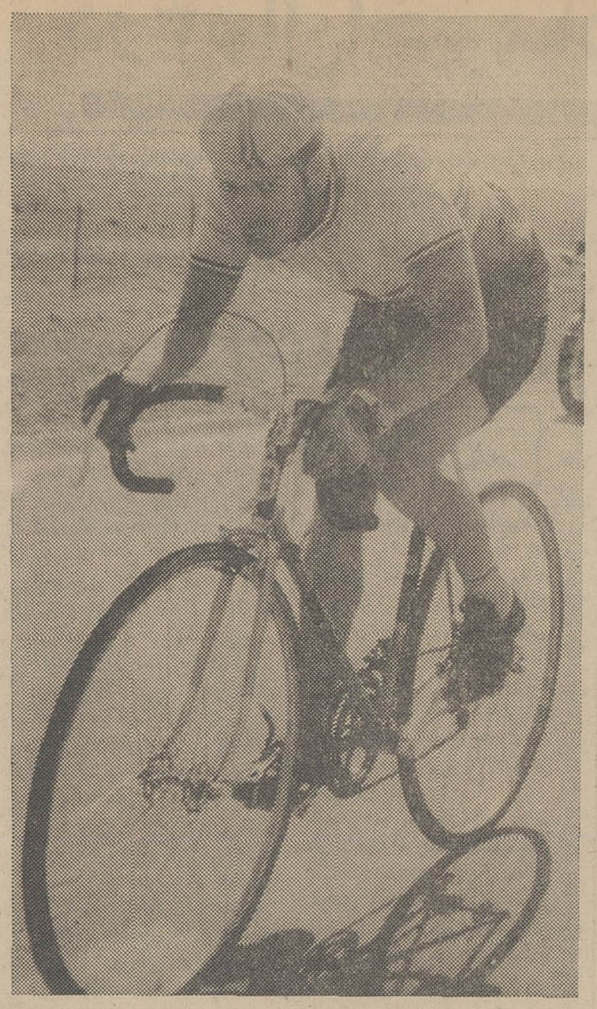

داود اخلاق با «۲۵» امتیازدرمجموع نفراول مسابقات انتخاب گردید ، این عکس‌اورادر حالیکه مسابقه۱۲ کیلومتردا فتح کرد نشان‌میدهد .

فوتبال قهرمانی جوانان ایران

فدراسیون فوتبال ایران اعلام کرد که در جلسه مورخ ۴۸ر۹ر۲۲- فدراسیون فوتبال ایران ، هیئت رئیسه و مشاورین این فدراسیون تصمیم گرفتند اولین دوره مسابقه‌های فوتبال قهرمانی جوانان ایران در تابستان امسال برگزار گردد .

مقررات این مسابقه‌ها قبلا تهیه شده ومسابقات‌فوتبال قهرمانی جوانان ایران باپیروی از این مقررات انجام خواهدشد.

هیئت فوتبال تهران نیز اعلام کرد که به شانزده تیم فوتبال دسته اول باشگاههای تهران طی بخشنامه‌ای اعلام‌شده است که ملزم به داشتن یك تیم‌ازجوانان باشگاه خودمیباشند.

مسابقه‌های فوتبال قهرمانی جوانان تهران بزودی پس از معرفی تیمهای مزبور از جانب شانزده تیم دسته اول‌باشگاههای تهران آغاز میگردد.

هیئت فوتبال تهران همچنین اعلام کرد که به تیمهای فوتبال دسته دوم باشگاههای تهران نیز بخشنامه فوق‌ارسال شده است تاچنانچه آمادگی معرفی یك تیم‌ازجوانان‌باشگاههای خودرا داشته باشند مسابقه‌های فوتبال قهرمانی جوانان دسته دوم باشگاههای تهران نیز در فصل جاری بمسابقه‌گذارده شود.

آ.ث.میلان فاتح جام‌باشگاههای اروپا

دیشب آژاکس ۱-۴ در دیدار نهائی مغلوب گردید !!

* مادرید (اسپانیا) - تیم‌فوتبال «آ.ث. میلان» از ایتالیا شب قبل برای دومین بارفاتح مسابقات‌فوتبال جام قهرمانی باشگاه های اروپا گردید .

آ.ث. میلان که در یك چهارم نهائی (۰-۱) بر سلتیك و درنیمه‌نهائی (۱-۲) بر منچستر یونایتد قهرمان سال قبل اروپا غلبه کرد ، در مسابقه فینال جام باشگاه های اروپا که در مادرید انجام شد با نتیجه (۱-۴) تیم دیگر فینالیست آژاکس آمستردام‌ازهلند رامغلوب کرد در حالی که در پایان وقت‌اول نیز بانتیجه (۰-۲) پیروز بود . مسابقه شب گذشته که مهمترین مسابقه فصل امسال فوتبال در اروپا بود در حضور بیش‌از یکصد هزار تماشاگردراستادیوم سانتیاگو برنابو در مادرید برگزار شد . درحالی که برای طرفداری ازهردو تیم پنج هزار تماشاگر هلندی و بیست‌وپنج هزار تماشاگر ایتالیائی به مادرید آمده بودند .

تیم آژاکس آمستردام برخلاف دوره های قبل که با درخشش تمام موفق بحذف بنفیکا قهرمان پرتقال وترناوا قهرمان‌چکسلواکی گردید در مسابقه دیشب در اکثر دقایق اسیر تیم قهرمان ایتالیا بود .

اولین گل مسابقه‌دردقیقه هشتم توسط گوش چپ آ.ث. میلان و تیم ملی ایتالیا ، پراتی‌وارد دروازه آژاکس گردید . همین بازیکن در دقیقه ۳۹ این نیمه دومین گل آ.ث. میلان را در وقت اول بثمر رسانید .

در دقیقه شصت بازی در نیمه دوم ، داور مسابقه روی یك عمل خلاف مدافعین میلان ، به نفع آژاکس یك ضربه پنالتی اعلام کرد و «وارسویك» بازیکن یوگوسلاوی‌الاصل آژاکس ، این توپ را وارد دروازه میلان نمود .

نتیجه (۱-۲) مسابقه بیش از هفت دقیقه بطول نیانجامید . چون سورمانی بازیکن دیگر میلان سومین گل تیم خود را واردد‌روازه آژاکس نمود و در دقیقه۷۵ ،پراتی زننده دوگل‌اول،آخرین وچهارمین گل آ.ث. میلان را بمثر رسانید.

آ.ث. میلان با پیروزی درمسابقات امسال جام باشگاه های اروپادومین باریست که فاتح‌این جام میگردد، چون در سال ۱۹۶۳ نیز در مسابقه فینال که در لندن انجام شد با پیروزی برتیم بنفیکا از پرتقال برای نخستین بار جام قهرمانی باشگاه های اروپا را بدست آورده بود .

آ.ث. میلان در سال ۱۹۶۴ تا دور نیمه نهائی بیشتر نرسید ودر این دورمغلوب رئال‌مادرید گردید، ولی در همین سال تیم دیگر میلان انترمیلان فاتح جام قهرمانی‌باشگاه های اروپا شد و پیروزی خود را در سال بعد نیز تکرار کرد .

آ.ث. میلان در سال قبل نیز قهرمان جام حذفی باشگاه های اروپا گردیده بود .

مسابقات جام باشگاه های اروپا از سال ۱۹۵۶ آغاز گردیده و تا سال ۱۹۶۰ تیم رئال مادرید که امسال در یك چهارم نهائی از دور مسابقات حذف شد ، فاتح این مسابقات گردید و از آنسال به‌بعد تیم‌هائی که فاتح این‌جام بوده‌اند‌از این قرار میباشند .

۱۹۶۰ رئال مادرید ، ۱۹۶۱ بنفیکا ، ۱۹۶۲ بنفیکا ، ۱۹۶۳ آ.ث. میلان ، ۱۹۶۴ انتر میلان، ۱۹۶۵انترمیلان، ۱۹۶۶رئال‌مادرید، ۱۹۶۷ سلتیك گلاسکو ، ۱۹۶۸ منچستر یونایتد ، ۱۹۶۹ آ.ث. میلان .

مسابقه‌های شطرنج‌انتخابی تهران

بطوریکه قبلا اعلام شد فدراسیون شطرنج ایران تصمیم‌دارد تیم منتخب شطرنج تهران را طی یکدوره مسابقه انتخاب‌وبرای شرکت در مسابقه‌های قهرمانی کشورهای‌عمران منطقه‌ای‌ایران- ترکیه و پاکستان به کشور ترکیه اعزام دارد.

تاکنون هشت دوره مسابقات مذکور در خانه شطرنج‌تهران خاتمه یافته و نتایج‌آن باین شرح اعلام شده است:

۱- پرویز رحیم‌خانی وخسرو هرندی با ۶ امتیاز اول‌ودوم

۲- یوسف صفوت‌وناصر جمعی‌با ۵ر۵ امتیاز سوم‌وچهارم

۳- شهسوار - صالحی مقدم‌واحمدی با ۳ر۵ امتیاز پنجم - ششم و هفتم .

از مسابقات شطرنج انتخابی تیم تهران تنها یك دوره‌باقی مانده‌بود که شب‌گذشته‌برگزار گردید.

فدراسیون شطرنج ایران اعلام داشت که علاوه برقهرمانان منتخب تهران آقای مرتضی حمصیان قهرمان اصفهانی که در مسابقات قهرمانی شطرنج ایران صاحب مقام دوم شده بودبهمراه تیم به‌کشور ترکیه اعزام خواهد شد.

آگهی بصاحبان کالاهای موجود در ادارات گمرك

اداره کل گمرك باستناد ماده ۴۷ آئین نامه اجرای مقررات گمرکی مصوب دهم‌تیرماه ۱۳۳۷ بدین‌وسیله به اطلاع عموم میرساند که ۳۰ روز پس از انتشار این آگهی‌نسبت بفروش کلیه کالاهائی که تاتاریخ‌آخر مرداد ماه ۱۳۴۷ از طریق کلیه نقاط مرزی اعم از خشکی ودریائی و هوائی واردکشور شده و بعلت هشت ماه توقف‌درانبار های گمرك متروکه گردیده‌و برابر مقررات بوسیله ادارات گمرك مرکز ویا شهرستانها بصاحبان آنها و یا موسسات حمل کننده کالا اخطار موضوع ماده ۶۶ آئین نامه‌گمرکی بعمل آمده اقدام خواهد نمود.

صاحبان کالا ویا نماینده قانونی آنان میتوانند قبل از انقضاء مدت مزبور به ادارات گمرك مربوطه مراجعه و نسبت‌بترخیص کالای خود اقدام نمایند . م‌الف ۲۵۸۷

اداره‌فروش کالای متروکه و ضبطی کل گمرك

۱-۱۸۱۱۰ ۱-۳

آگهی اصلاحی

راه آهن دولتی ایران بدینوسیله باطلاع علاقمندان بشرکت در مناقصه شماره ۴۸ر۲۴۴ میرساند . مناقصه مربوط به خرید یکدستگاه لوری بظرفیت۱۲ر۵ تن میباشد که اشتباها درروزنامه بوژی درج گردیده است .

راه آهن‌دولتی ایران

۱-۱۷۷۸۰ ۱-۲

آگهی مناقصه

شماره ۱ -تاریخ صدور آگهی۴۸ر۳ر۴

اداره اردنانس نیروی زمینی شاهنشاهی ساخت‌و نصب تعداد ۱۷ دستگاه اطاق اتوبوس را بروی شاسی ماك به مناقصه می گذارد و پیشنهاد دهندگان می توانند همه روزه به استثنای‌روز های تعطیل با مراجعه به انتظامات اداره اردنانس نیروی زمینی شاهنشاهی برك شرائط‌ومشخصات اجناس مورد معامله رادریافت وپیشنهاد خود را طبق مفاد مندرج‌درشرائط معامله تنظیم وتاآخر وقت اداری روز ۴۸ر۳ر۲۷ به دفتر اداره اردنانس نیروی زمینی شاهنشاهی واقع در عباس آباد تحویل دهند . م‌الف ۲۵۰۴

اداره اردنانس نیروی زمینی شاهنشاهی

۱-۱۷۷۹۶ ۱-۲

هواپیمائی ملی ایران - هما -

۱۲,۳۴

بشهرداران نواحی تهران اختیارات داده میشود

- شهردار ناحیه : گرفتاری های جنوب شهر، ازشمال شهر سرچشمه میگیرد
- رئیس انجمن محلی: زمین دارها مسیر میدان را به میل خود جابجا میکردند
- خیابان قزوین تعریض میشود

به‌شهرداران نواحی تهران اختیارات داده میشود و طرحهای مربوط به نواحی با نظر شهرداران ناحیه وشورای محلی ناحیه بررسی واجرای آن به‌ناحیه مربوطه واگذار می گردد .

این مطلب از طرف مسئولان شهرداری تهران در اجتماع اهالی غرب تهران اعلام شد .

دیشب در میدان شهریار اجتماعی از مردم محلات غرب تهران تشکیل شده بود و نمایندگان انجمن شهر نیز در آن شرکت داشتند .

در این جلسه آقای ادیب رئیس انجمن محلی آغاز سخن کرد وپرونده قطوری را در روی میز گذاشت و گفت: اینها خواسته های مردم است و من سرنوشت یکی از آنها را که میدان شهریار است در اینجا میگویم .

دهسال پیش طرح این میدان تصویب شد ولی هروقت خواستند اقدام کنند دستهای نامرئی نگذاشتند نظرمردم عمل شود و یکمرتبه دیدیم که میدان را از جائی که میبایست ساخته شود برای آنکه اراضی زمین‌داران را نگیرد ، بجای غرب بسوی شرق و در محلی که احتیاجی به میدان نیست کشانده و برده‌اند .

تمرکز ترافیک

ناطق گفت نتیجه این اقدامات آن شده که در حال حاضر حرکت در خیابان قزوین بسختی ممکن است و هر چند ماموران راهنمائی مکوشند بازجنجال و تمرکز ترافیک وحشت‌آور است و سواریها و آدمها در لای کامیونها معطل میمانند .

آنگاه آقای فلاح نماینده انجمن شهر در باره سیل‌بند شمال غرب تهران صحبت کرد و اقدام شهرداری را ستود .

بعدآقای حاج افضلی شهردار ناحیه چهار ضمن تشریح مشکلات کار در ناحیه چهار شهرداری گفت : همه مشکلات کار ما در جنوب تهران مربوط است به شمال شهر .ساکنان مناطق شمالی تهران هر روز خروارها زباله در نهرها میریزند و این زباله‌ها به‌صورت لجن در می‌آید و در تمام مدت روز لجن کشی یکی از مشکلات کار ناحیه میباشد . شهردار ناحیه چهار گفت تمام کثافات وگرفتاری های شمال شهر دامنگیر ما جنوب شهریهاست .

درپایان آقای دکتر گودرزی معاون اجرائی شهردار گفت که ماموران شهرداری از مردم تهران شرمسار هستیم زیرا که هنوز نتوانسته‌ایم آنطور که لازم است برایشان کار کنیم . بنظر من ضروری است که مسئولان هرچند وقت یکبار بیایندو با مردم ربرو شوند تا چشمشان به چشم مردم بخورد .

معاون شهرداری گفت تعریض خیابان قزوین بموجب قانون نوسازی عملی خواهد شد و بشهرداران نواحی اختیارات داده میشود طرح شهرداری دراین مورد آماده اجرا است .

تحول تازه در سیاست خارجی امریکا

تهران - ایران- آسوشیتدپرس- ویلیام راجرز وزیر خارجه آمریکا در سفر اخیر خود بکشور های آسیائی اظهار داشته که ایالات متحده مشغول کاهش تعهدات خویش است و قصد دارد از ایجاد ویت‌نام های جدیدی اجتناب کند .

وزیر خارجه آمریکا همچنین اطمینان داده که تعهدات آمریکا از طریق پیمانها کماکان بقوت واعتبار خودباقی خواهد ماند .

سخنان راجرز فصل جدیدی بوجود آورده که یکسال پیش غیر قابل تصور جلوه میکرد با افشای سیاست جدید نیکسون در باره ویت‌نام وزیرخارجه آمریکا تمایل این کشور را در عدم شرکت در مناقشات و کشمکش‌های آسیابیان داشته و اظهار علاقه کرده است که سیاست اتکاء بخود دراین مناطق جایگزین سیاست های گذشته گردد و این تغییر روش باسیاستی که آیزنهاور - کندی و جانسون قدم بقدم درویت‌نام دنبال کردند مغایرت و تمایز فراوان دارد .

راجرز که به نخستین کار خطیر در سیاست خارجی دست زده این هفته به آمریکا باز میگردد تاانتایج قدمهای مقدماتی خود را در باره سیاست کاهش تعهدات نیکسون گزارش دهد وبه رئیس جمهوربگوید که تا این مرحله رهبران و نخست‌وزیران و وزرای خارجه که در سفر اخیر خود به جنوب شرقی آسیا با آنها ملاقات کردبابرداشته شدن این قدمها بطور حتمی موافقت کرده‌اند.

ملک‌حسین تهران را ترک کردند

شاهنشاه آریامهر پادشاه اردن راهنگام عزیمت از تهران بدرقه‌فرمودند. در عکس بالا که در فرودگاه مهرآباد برداشته شده شاهنشاه درحالیکه با نخست وزیر اردن دست میدهند و پادشاه اردن درحالیکه دست نخست وزیر ایران را در دست دارند دیده میشوند .

اعلیحضرت ملک حسین پادشاه اردن هاشمی که پریروز برای انجام مذاکراتی باشاهنشاه به تهران آمده بودند پیش ازظهر امروز از تهران عزیمت کردند .

شاهنشاه آریامهر شخصا از میهمان عالیقدر در فرودگاه مهرآباد بدرقه فرمودند . پادشاه اردن در طول اقامت خود در تهران مذاکراتی با شاهنشاه بعمل آوردند و عبدالمنعم رفاعی نخست وزیر اردن دیروزناهاررا باآقای اردشیر زاهدی صرف نمود ومذاکرات طولانی ودامنه داری بین آنان صورت گرفت.

در محافل رسمی پیرامون هدف از سفر ملک حسین بایران اظهار نظر گردیدمظم‌له باتوجه به روابط نزدیک و دوستانه‌ای که با شاهنشاه آریامهر دارند اغلب به تهران سفر میکنند.

● میانجیگری اردن

درمورد مسئله میانجیگری پادشاه اردن بین ایران و عراق برای حل اختلافات برسر شط‌العرب محافل سیاسی اظهار عقیده کردند با توجه باینکه ایران صمیمانه میخواهد این اختلافات از طریق صلحجویانه حل و فصل گردد بنابراین از هر اقدامی که دولت های‌دوست دراین راه‌مبذول دارند استقبال میکند .

این محافل‌در تایید این نظرخاطر نشان میسازند ایران چه در جریان بحران اخیر و چه در گذشته همیشه وهمه وقت نه‌تنها در مورد شط‌العرب بلکه در مورد مشکلات جهانی معتقد به‌حل‌وفصل آنان‌ازطریق صلحجویانه و مسالمت‌آمیز است .

محافل اردنی در تهران دیشب از بیان هرگونه مطلبی‌درباره‌میانجیگری آن کشور خودداری کردند ومحافل سیاسی هنوز در ابهام‌اند که آیا پادشاه اردن پیشنهادات جدید و بخصوصی از جانب بغداد برای حل بحران‌به دولت ایران‌تسلیم کرده است یا نه ، فقط نخست‌وزیر اردن قبل از ترک عمان به تهران اظهار داشته بود اردن در نظر دارد مساعی خود را برای‌رفع‌اختلافات میان ایران و عراق بکار برد .

● ملاقات

یك‌سخنگوی‌وزارت خارجه انگلستان در تهران امروز اعلام کرد که‌ملاقات مایکل‌استوارت‌وزیر خارجه‌انگلستان با اعلیحضرت پادشاه‌اردن‌بعلت کمی وقت‌صورت نپذیرفت . این ملاقات‌قرار بود ساعت ۱۲ امروز صورت گیرد .

البکرچه گفته است

بقیه‌از صفحه اول

که بیش از آنچه تصور شود جاهل و عاری از معرفت وناوارد باصول وقواعد جاری وعادی در روابط دیپلماسی بین کشورهاست. اینکه گفته است :ایران دوست صهیونیسم است، واقعیت این استکه دوست صهیونیسم. در لااقل عراق، شخص ژنرال البکر و دارودسته او هستند زیرا که باعملیات وحشیانه مامورین آنها شیرازهٔ وحدت ظاهری هم که در عراق‌سابقا وجود داشت متلاشی کرده و تشتت وتفرقه‌بوجود آورده‌اند و زندانهای عراق‌را از وجود مخالفان پر کرده‌اندو کیست که‌نداند، چگونه‌صهیونیسم ازاین‌روش‌نابخردانه حداکثر استفاده‌رامی کندودوستان صهیونیسم درعراق همین دار و دسته هستند. اینمرد جاهل وعامی که معلوم نیست رتبه ژنرالی را کدام دانشگاه نظامی باو بخشیده است در سخنان خود ایران را متهم بداشتن مقاصد امپریالیستی کرده و رئیس عالیمقام کشور ایران را هدف قرار داده وحال آنکه اولا شخص شخیص شاهنشاه آریامهر وهمچنین دولت شاهنشاهی بکرات و مرات اعلام کرده‌اند که ایران چشم طمع حتی بیك وجب از آب وخاك دیگران ندارد ولی در عین حال بهیچ احدی هم اجازه نمیدهدبه قلمرو حاکمیت ایران و تمامیت اوچه در زمین وچه در فضا وچه در آبهای ایران تجاوز کند و متجاوز را بشدت سرکوب خواهدکرد و درثانی مقاصد امپریالیستی را وارثین انقلاب ژوئیه ۱۹۵۸ عراق یعنی همین «البکر» ودارو دسته او دارند. در حکومت عبدالکریم قاسم‌در ۱۹۵۹ این انقلابیون بقصد تصرف امیرنشین مستقل وآزاد کویت وبلعیدن آن لشکرکشی کردند و جنبش‌ملی کویتیها این متظاهرین‌بقدرت کاذبه و امپریالیستهائی که درکسوت سوسیالیستی انقلاب کردند، بجای‌خود نشانداد وبه‌آنها فهمانه که از اینطرف راه نیست. این دارودسته هم که‌خود رامیراث خواران‌سیاست تجاوزکارانه وامپریالیستی میداند اولا معلوم نیست که هنوز از مطامع توسعه طلبانه خود نسبت بهمان امیرنشین مستقل و آزاد کویت چشم پوشیده باشد، بایدقدری شکیبائی کرد تا نتیجه تحقیقات و بازپرسیهائی که از گروه خرابکاران که اخیرا درکویت بازداشت شده‌اند، معلوم گردد و آنگاه «تاسیه‌روی شود هرکه دراو غش‌باشد !» و ثانیا دعوی این‌دارودسته که آقای ژنرال عاری‌از هرگونه معلومات سیاسی‌و حقوقی‌واجتماعی ،آنهارا بری‌میکند وخویشتن را رئیس جمهوری و نخست وزیر میداند . مبنی‌براینکه همه ابهای اروندرود وشط‌العرب ، ملك طلق عراق است ، و بخلاف حتی نصوص قرار داد کان لم یکن شدهٔ ۱۹۳۷ که حقوق مشترك و متساوی ایران و عراق در فصول و مواد پروتکل منضم بدان چنین ادعائی دارد ، دلیل گویائی بر نیات امپریالیستی این دارودسته باصطلاح سوسیالیست است مضافا باینکه این گروه حتی ازابتدائی ترین قواعد حقوق‌بین‌المللی وقوانین‌وموازین‌آن در اینگونه اختلافات‌بی خبرند :

یك رئیس کشور و دولتی که تا این‌حد ناآگاه وناوارد به مسائل سیاسی‌وروابط بین کشورها باشد وقتی باعکس‌العمل‌های اشتباهات و تقصیرات‌خودروبرو میشود ، آنوقت ازشدت‌عجزوزبونی وطغیان خودخواهی های‌خود زبان‌بیاوه‌سرائی‌وناسزا - گوئی واتهامات نسبت بطرفی که با سلاح منطق‌واصول بااو روبرو شده است‌میکشاید ودر مقابل تهدیدات خود که برای تجاوز متوسل بزور خواهد شدوواکنش‌ایران‌دراقدامات احتیاطی‌و حفاظتی‌درمرزهای آبی و خشکی خود ،ایران را متهم میسازد که این اقدامات صحنه سازی‌است برای‌اینکه عراق در جبهه‌های‌دیگر مبارزه‌خود تضعیف شود. خوب به بینیم در آن جبهه ها دولت آقای ژنرال چه فتح‌مشعشعی کرده‌است؟! این سخنان هرگاه محض مشوب ساختن افکار عمومی‌است اشتباه کرده زیرا که افکار عمومی ملل غربی‌اسلامی دوستان ایران ، کاملا آشنا ووارد برویه وسیاست‌صریح ایران‌در طرفداری ازحقوق‌حقه‌مردم فلسطین هستند و این یاوه‌سرائیها چیزی از حقیقت را پنهان‌نمی دارد. ولی‌اعتقاد ما اینست که این سخنان درنهاد خود بصدای رسا حکایت از ضعف‌وزبونی روباهانی که درچله گرگ ویلنك رفته اند می‌نماید . و «البکر» بااین گفته‌های مبتذل‌بازاری که شایسته اوباش و اجامر است .مشت‌خودرا گشوده و همهٔ، نه‌تنها عراقیان ،بلکه ملل شرق اسلامی‌وجهانیان دانسته اند که‌در آنجا،دربغداد کسی که سرش به تنش‌نیارزد وجود ندارد و هرچه هست گروهی‌انارشیست‌اند که‌دم‌بدم به‌آتش‌هرج و مرج‌در عراق دامن زده و چون بیقاو حیات فردای خود اطمینان ندارند حاضرند بهر جنایتی‌که از آن شنیعتر نیست‌دست وزیر میداند . بزنند .

تلفات گرمای هند به ۸۰ نفر رسید

دهلی جدید - خبرگزاری فرانسه- از شش روز قبل گرمای فوق العاده شدیدی در مناطق شمالی و مرکزی هند حکمفرما شده و تاکنون هشتاد نفر در نتیجه این گرمای بیسابقه‌تلف شده ودویست نفر براثر گرما زدگی در بیمارستانها بستری گردیده‌اند .

گرما در این مناطق از ۴۲ درجه سانتیگراد تا ۴۷ درجه بالای صفر رسیده شدت گرما در راجستان بیش از مناطق دیگر ومردم این منطقه از لحاظ آب آشامیدنی سخت در فشار هستند .

توضیح آقای ابتهاج

آقای مدیرمحترم روزنامه اطلاعات

در شماره چهارشنبه ۷ خرداد روزنامه اطلاعات زیر عنوان «گرانی ملیح ، ارزانی قبیح» شرحی در ستون «انتقاد» بامضای آقای احمد احرار درج شده بود که با نهایت تاسف بکلی برخلاف حقیقت می‌باشد .

در این مقاله نوشته شده است که در یکی از کابینه های مرحوم حکیم‌الملك این جانب میخواستم نرخ ارز را بالا ببرم و در این زمینه طرحی تسلیم هیئت وزیران کردم که با آن موافقت نشد .

درتمام مدت تصدی من در بانك ملی ایران هیچگاه من معتقد به «بالابردن نرخ ارز» نبودم و چنین طرحی به هیئت دولت پیشنهاد نکردم .

بالعکس ، در زمان تصدی من در بانك ملی ایران ، که در آن زمان بانك مرکزی کشور بود ، من بمسئولیت و ابتکار شخصی خود ارزش پول ایران را بالا بردم و نرخ دلار را که بیش از ۶۵ ریال بود بتدریج از مرداد ۱۳۲۷ تاشهریور ۱۳۲۸ به ۴۰ ریال تنزل دادم .

بنابمراتب بالا ، مطالب مندرجه در مقاله نامبرده باتمام شرح و تفصیل آن کذب محض است.تمنی میکنم مقرر فرمائید این نامه برای روشن شدن موضوع در آن روزنامه محترم درج گردد .

ابوالحسن ابتهاج

سفیر آمریکا فردا تهران را ترك میکند

انتصاب آرمین مایر سفیر ایالات متحده در ایران بسمت سفیر جدید آن کشور در ژاپن مورد تائید سنای آمریکا قرار گرفت .

سفیر آمریکا فردا تهران را به مقصد ایالات متحده ترك خواهدگفت وسپس رهسپار محل جدید ماموریت خود میشود . سفیرآمریکا عصردیروز در ضیافت سفارت آمریکا با مقامات دولت ایران وروسای هیئت‌های‌سیاسی مقیم تهران خداحافظی کرد .

کمك سنا به ایرانیان رانده شده از عراق

سخنگوی جمعیت شیروخورشید سرخ اطلاع داد که در پاسخ به استمداد ملی این جمعیت‌برای کمك به هموطنان رانده شده از عراق آقای شریف امامی رئیس مجلس سنا چکی بمبلغ دویست و چهل وشش هزار ریال ، کمك این مجلس را در اختیار جمعیت شیرو خورشید سرخ ایران گذاشت .

سخنگوی مذکور اضافه کرد که در دو روز اخیر ، دبیرستان البرز مبلغ ۱۲٫۷۷۸ ریال وبانك‌اعتبارات مبلغ صد هزار ریال برای کمك به ایرانیان اخراج شده از عراق در اختیار این جمعیت گذاشتند .

جشن جمعیت راه نو

بعدازظهر دیروز نمناست‌پانزدهمین سالگرد تاسیس جمعیت راه نو مراسمی با حضور سرکار علیه بانو فریده دیبا درباشگاه بانك سپه‌برپا بود .

در این مراسم وزیر آموزش و پرورش خانمهای نماینده مجلس . روسای جمعیت های زنان و عده‌ای از شخصیتها شرکت داشتند .

در این مراسم خانم منظر شجاعی رئیس جمعیت راه نو ضمن سخنرانی کوتاهی پیرامون فعالیتهای جمعیت وموفقیتهای‌زنان ایران طی‌سالهای اخیر ایراد کرد .

کمك به بیمارستان تاج‌پهلوی

به پیشنهاد هیئت مدیره جمعیت ملی مبارزه با سرطان و تصویب سرکارعلیه بانو دیبا قائم‌مقام‌ریاست عالیه جمعیت،مبلغ یك میلیون‌ریال از طرف جمعیت ملی مبارزه باسرطان بعنوان کمك فنی به بیمارستان‌تاج پهلوی دانشگاه تهران اهداء شد .

۱۵ مهندس ساختمان سوئد بتهران می‌آیند

یك هیئت ۱۵ نفری از مهندسین ساختمان کشور سوئد برای بررسی امور ساختمانی و سرمایه گذاری در این زمینه امشب وارد تهران می شود .

این هیئت مدت یك هفته در ایران اقامت خواهد کرد و در مدت توقف در تهران با مقامات وزارتخانه های اقتصاد و آبادانی و مسکن ، آموزش و پرورش ،راه، کشاورزی و سازمان برنامه ،بانك مرکزی ایران و بانك ملی ملاقات هائی خواهد داشت اعضای این هیئت در خلال توقف در ایران از شهر های تبریز و رضائیه نیز دیدن خواهند کرد .

۷۱۴۷ فروشندگی نفت در روستاها

سخنگوی شرکت ملی نفت ایران اظهار داشت طی هفته‌گذشته ۹ واحد فروشندگی جدید مواد نفتی به فروشندگی های موجود در روستاهای کشور افزوده شدو رقم آن به ۷۱۴۷ واحدبالغ گردید.

مراجعت

آقای دکتر احمد ناطق واعظ از مسافرت به‌تهران مراجعت نمود.

شهبانو

بقیه‌از صفحه اول

میدانی تلاشهای فراوانی صورت گرفته است . رئیس فدراسیون افزود : چون دو و میدانی یك ورزش پایه است باید برای شکل گرفتن آن در یك حد عالی در مدارس کشور تلاش‌بیشتری‌صورت گیرد .

علیاحضرت شهبانو فرح پهلوی در پایان گزارش رئیس فدراسیون دو و میدانی در این‌باره دستورات لازم به تیمسار سرلشکر خسروانی معاون نخست‌وزیر و سرپرست سازمان تربیت بدنی صادرفرمودند.

سپس علیاحضرت شهبانو از تمرینات قهرمانان دختر و پسر دیدن فرمودند و باآنها در باره این ورزش گفتگو کردند . و بعد از دیدار از تمرینات بازیکنان فوتبال در زمین چمن امجدیه برای احداث زمینهای تمرینی درتهران و شهرستانها دستورات لازم دادند و ساعت شش ونیم در میان ابراز احساسات ورزشکاران امجدیه‌راترك فرمودند .

تاریخ بازدید رسمی نخست‌وزیر و بانو از ترکیه

سخنگوی وزارت امور خارجه بعدازظهر امروز رسما اعلام کرد که آقای هویدا نخست‌وزیر و بانو بدعوت رسمی نخست‌وزیر ترکیه و بانو از آن کشور دیدن میکنند .

متن اطلاعیه وزارت خارجه بدین شرح است :

«جناب آقای امیرعباس هویدا نخست‌وزیر و بانو بدعوت‌جناب‌آقای نخست‌وزیر ترکیه و بانو دمیرل از تاریخ بیستم الی ۲۵ خرداد ماه ۴۸ برابر با دهم تا پانزدهم ژوئن۱۹۶۹ ازکشور ترکیه‌بازدید رسمی بعمل خواهند آورد .»

ساسگزاری روحانیون تهران از صدور اوامر شاهنشاه

بعدازظهر دیروز بیست تن از روحانیون تهران باتفاق حضرت آیت‌اله طباطبائی و حضرت‌آیت‌اله مهدوی در دفتر کار آقای حسین خطیبی مدیر عامل جمعیت شیرو خورشید سرخ ایران حضور یافتند و ضمن ابراز انزجار از اقدامات غیر انسانی و خلاف دین‌واخلاق حکومت عراق نسبت بایرانیان‌مقیم آنکشور از اقداماتی که بنا بامر شاهنشاه آریامهر از طرف شیرو خورشید سرخ ایران‌نسبت‌برانده شدگان ایرانی از عراق انجام می گیرد سپاسگزاری نمودندوآمادگی جامعه روحانیت را برای همه‌گونه همکاری باشیرو خورشید سرخ ایران در این زمینه اعلام داشتند. در پایان جلسه مدیر عامل شیرو خورشید سرخ احساسات میهن‌دوستانه روحانیان رامورد ستایش قرار داد .حاضران برای سلامت شاهنشاه آریامهر و خاندان جلیل سلطنت دعا کردند .

بازگشت

مناتور متین‌دفتری رئیس هیئت نمایندگی ایران در دومین اجلاسیه کنفرانس معاهدات که از طرف سازمان ملل متحد برای تدوین ویکسان کردن‌این قسمت مهم و اساسی از حقوق‌بین - الملل ، ازاواسط فروردین ماه در وین تشکیل شده است، پس ازپایان کنفرانس و امضای یك مقاوله‌نامه بین‌المللی شامل ترتیب‌تنظیم عهدنامه های بین‌المللی و شرایط صحت و موارد فسخ و بطلان آن وطرق حل اختلافات بین متعاهدین ازطرف ایران وارد تهران شد .

اهداء جایزه شهبانو فرح

به‌فداکارترین پزشك سال ، بهترین پزشك‌سپاهی وبیك پزشك و ۸ دانشجوی رشته های پزشکی که بهترین مقالات پزشکی را بنویسند جوائزی بنام «جایزه‌شهبانو فرح» اهداء میشود .

«جایزه شهبانو فرح» که برای دومین بار اعطاء میشود به‌نویسنده بهترین کتاب تخصصی پزشکی و به ۷ تن از دانشجویان برجسته دانشکده های پزشکی اهواز، پهلوی شیراز ، تبریز ، اصفهان ، مشهد و دانشکده پزشکی دانشگاه ملی و هم چنین به دو پرستار و بهیار نمونه سال نیز تعلق می - گیرد .

این بورسی ها از طرف هفته‌نامه اخبار پزشکی بمنظور تشویق و ترغیب‌پزشکان ودانشجویان‌سراسر کشور به خدمت ارزنده‌تر و تحقیق بیشتر ترتیب داده شده و برندگان آنها توسط کمیته‌ای تعیین می گردند .

پیش بینی هوا

هوای کرانه های‌دریای مازندران ابری در بعضی‌نقاط همراه‌بابارندگی خفیف‌هوای استان آذربایجان کمی تا قسمتی ابری و شهرستانهای شمالی استان خراسان کمی ابری‌شد بعد از ظهر همراه با رگبار پراکنده وباد نسبتا شدید ، تهران صاف که در بعد از ظهر موقتا کمی‌ابری توام‌باباد شدید، هوای استان های‌خوزستان ، سواحل‌خلیج فارس، شهرستانهای اطراف کویر صاف گاهی همراه‌باباد نسبتا شدید ، هوای بقیه نقاط صاف‌در بعضی نقاط همراه با لکه های ابر پیش‌بینی میشود ضمنا حداکثر درجه حرارت امروز تهران تغییری نخواهد داشت . گرم ترین نقطه ایرانشهر باحداکثر ۴۵وحداقل ۲۶- سردترین نقطه شهر کرد با حداکثر ۳۷وحداقل ۴ درجه ،تهران با حداکثر ۲۹ وحداقل ۱۶ درجه بود .

۱۶۵۱ نفردانشجو

بقیه‌از صفحه اول

خارجی، عربی فلسفه و منطق باضرایب ۲وتاریخ‌و جغرافیا باضرایب‌یك‌میباشد انتخاب میگردند.

۱۸۰ نفر نیز از گروه ۲۲ برای رشته سیاسی پذیرفته میشوند مواد امتحانی این گروه فارسی ، تاریخ‌و جغرافیا با ضریب ۲ زبان خارجی با ضریب ۳و فلسفه ، منطق و اخلاق ، ضریب یك میباشد .

● ادبیات و علوم تربیتی

دانشکده ادبیات وعلوم تربیتی‌دانشگاه تهران جمعا ۶۰۰ دانشجو از دوگروه ۲۷و۲۸ میپذیرد.

مواد درسی گروه ۲۷ فارسی باضریب ۲ زبان خارجی ، تاریخ وجغرافیا، عربی ، فلسفه و منطق‌واخلاق باضریب یك میباشد.

مواد درسی گروه ۲۸ زبان فارسی باضریب ۳ زبان‌خارجی، جبر ومثلثات فلسفه و منطق و اخلاق با ضریب ۲ میباشد.

● آمار

موسسه آموزش آمار تهران ۵۰ نفر از بین دارندگان دیپلم ریاضی وطبیعی و ادبی با مواد امتحانی گروه یك میپذیرد .

● ادبیات فارسی

دانشسرایعالی ، دانشکده‌های‌ادبیات تبریز مشهد، اصفهان ، دانشسرایعالی ودانشکده ادبیات تبریز با دیپلم ادبی مشهد واصفهان با هرسه دیپلم از گروه ۱۷ تعداد ۲۰۱ دانشجو خواهند پذیرفت .

مواد امتحانی این گروه زبان فارسی، زبان خارجی تاریخ و جغرافیا ،عربی، فلسفه و منطق واخلاق با ضریب‌یك میباشد .

● فلسفه

دانشگاه تبریز از بین دارندگان دیپلم ریاضی طبیعی و ادبی ۴۵ نفراز گروه ۱۹ برای رشته فلسفه میپذیرد.

● زبانهای خارجی

برای زبان انگلیسی دانشسرای - جندی شاپور، مشهد و تبریز ۲۴۵نفر، برای زبان فرانسه اصفهان ، مشهدو تبریز ۱۰۰ نفر و دانشگاه اصفهان برای ادبیات ارمنی۳۰ نفر بادیپلم‌های مختلف از گروه ۱۷ میپذیرند.

آگهی مناقصه شهرداری ساری

تاریخ ۴۸٫۳٫۳
شماره ۱٫۴۲۹۷

شهرداری ساری بر طبق تصویبنامه جلسه فوق‌العاده مورخ ۴۸٫۳٫۱ انجمن محترم شهر عملیات عمرانی شهرسازی از قبیل نهر سازی ، جدولسازی ، اسفالت ،خاکریزی . خاکبرداری کوچه و خیابان ها را در حدود ۱۷۰۰۰۰۰۰ ریال باشرایط زیر بمناقصه میگذارد .

۱- پیشنهاد دهندگان باید از پیمانکاران طبقه‌دو درجه بندی شده سازمان برنامه بوده و با مراجعه به دفتر مهندسی استان مازندران و اخذ برگ صلاحیت فنی بدائره ساختمان شهرداری مراجعه و باپرداخت مبلغ سه هزار ریال بحساب ۱۱۰۲ شهرداری در بانکملی ساری اسناد و مدارك شرکت در مناقصه مربوطه را دریافت دارند .

۲- مدت انجام کار از تاریخ‌عقد قرارداد بمدت شش ماه خواهد بود .

۳- شرکت کنندگان باید پاکات پیشنهادی خودرا تسلیم‌دفتر شهرداری نمود و رسید دریافت دارند . مدت قبول پیشنهادات از تاریخ نشر آگهی تاساعت ۱۱ صبح روز شنبه مورخه۲۴٫۳٫۴۸ بوده و پیشنهادات واصله در ساعت ۱۲ صبح همان روز در کمیسیون متشکله باز و قرائت خواهد شد حضورپیشنهاددهندگان در جلسه کمیسیون آزاد است .

۴- پیشنهاد دهندگان باید سپرده‌ای که ازپنج‌درصد مبلغ کل کار کمتر نباشد بصورت نقد بحساب۱۱۰۳ سپرده شهرداری در بانك ملی شعبه ساری واریز و فیش مربوطه و یا اسناد خزانه و یا ضمانت نامه بانکی را ضمیمه پیشنهادات خود نمایند .

۵- برندگان اول و دوم و سوم مناقصه هرگاه حاضر بعقد قرارداد نشوند سپرده آنان به ترتیب بسود شهرداری ضبط خواهد شد .

۶- سایر اطلاعات و جزئیات مربوطه در اسناد مناقصه مندرج است .

۷- کلیه هزینه های مربوطه‌به آگهی - مالیات و غیره بعهده برنده مناقصه خواهد بود .

۸- شهرداری در رد یاقبول یك یاکلیه پیشنهادات مختار است آ-۱۷۸۳۶ شهردار ساری . ترابی

آگهی تاسیس فروشندگی کودهای شیمیائی

شرکت سهامی پخش کود شیمیائی وابسته به شرکت ملی صنایع پتروشیمی برای توزیع و فروش کود های شیمیائی در نظر دارد در شهرستان های خرمشهر ، مسجد سلیمان ، بهبهان دشت مشان ، شوشتر ، ایذه و رامهرمز فروشندگی‌تاسیس‌نماید داوطلبان تقاضای کتبی خودرا باذکر مشخصات وشغل فعلی و تعیین نوع وثیقه تاتاریخ دهم تیر ماه ۱۳۴۸ به آدرس تهران خیابان ۲۱ آذر شماره ۲۱ ارسال فرمایند .

آ-۱۸۰۸۶ رئیس اداره کل امور بازرگانی امامی

در جلسه روز هشتم اردیبهشت ماه ۱۳۴۸ سازمان شیرزنان باشگاه لاینز تهران هیات مدیره خودرا برای‌سال ۴۸ و۴۹ بشرح زیر انتخاب نمود.

شیرزنان : رئیس مهرجهان سوسنبری نواب رئیس : پروین بهنام. صدیقه ابوذری . اقدس صدری . دبیر: ندیمه‌وفائی. خزانه‌دار: ژوزفین ابوضیاء . تشریفات : فخری خان‌ملك. مدیران دوساله :شمسی‌صلحجو ساعتچی . ملکه تیزهوش . مستول اموال : احترام ذکری آ-۷۹۰۷

مسابقات پرشکوه کشتی آزادکارگران کاپ اروندرود

از روز یکشنبه ۱۸ خرداد ماه ۴۸ بمدت‌چهارروز در محل استادیوم محمد رضاشاه پهلوی از طرف اداره کل تفریحات سالم کارگران وزارت کار وامور اجتماعی باهمکاری فدراسیون کشتی‌کشور برگزار میگردد واحدهای ورزشی کارگری‌میتوانند برای اطلاعات بیشتر به تلفن ۹۵۸۱۱۱ دروزارت کارمراجعه‌فرمایند

آ-۱۸۲۵۸

بی‌اعتنائی معشوق، دختری را بفکر انتقام انداخت!

«زهرا» عاشق‌خوار بارفروش جوانی شده بود وبرای جلب توجه وی از جیب پدر و برادرش پول سرقت میکرد و برای معشوق خود کت و شلوار و انگشتری طلا میخرید!

دختری که نتوانسته بود، جوان مورد نظرش را برای ازدواج راضی کند، پنج روز از خانه‌اش فرار کرد و بعد پدر و مادرش اطلاع داد که جوان مزبور اورا اغفال کرده است و پدر و مادرش نیز بر اساس اظهارات دخترشان به ژاندارمری شکایت کردند. اما در ژاندارمری پرده از راز دختر دروغگو برداشته شد!

دیروز پدر ومادری باتفاق دختر ۲۲ ساله خود «زهرا» بژاندارمری فرح‌آباد خزانه آمدند و برئیس پاسگاه گفتند: که زهرا ۵روز از خانه بیرون رفته وماامروز اورا در اطراف منزلمان پیدا کردیم و وقتی از او سئوال نمودیم که این مدت را کجا بودی؟ جواب‌داد جوانی بنام رضا که درخیابان فرح‌آباد خزانه‌خوار بار فروشی دارد، اوراا‌غفال نموده و در این مدت منزلش ازوی نگهداری کرده است.

ماموربن بنا بشکایت پدر ومادر«زهرا» جوان مزبور را بپاسگاه ژاندارمری آوردند. رضا در پاسگاه ازنگاهداری زهرا در منزلش اظهار بی‌اطلاعی کردو گفت: من دارای زن و فرزند هستم و زهرا نیز یکی از مشتریان من بود. ظاهرا او علاقه زیادی بمن‌داردوتاکنون چندین مرتبه هم بمن پیشنهاد کرده است که با او ازدواج کنم، ولی من چون دارای زن و بچه هستم باو جواب رد داده‌ام.

زهرا وقتی دید که از این صحنه سازی نتیجه‌ای نگرفته، اعتراف‌کرد که مدتهاست که رضا را دوست‌داشته وتاکنون مبلغ زیادی از جیب پدر و برادرش سرقت کرده وبرای رضاکت و شلوار و انگشتر خریده است، ولی رضا هیچوقت حاضر نشده است، بااو ازدواج کند!

در تحقیقاتی که ماموربن ژاندارمری از زهرا بعمل آوردند معلوم شد که زهرا برای اینکه ازرضاانتقام‌بگیرد این پنج روز را بدون اطلاع‌پدر و مادرش بمنزل یکی از بستگانش رفته بود.

چون «زهرا» به رضاتهمت زده بود، در این مورد پرونده‌ای تشکیل وبه دادسرای تهران فرستاده شد و رضادر دادسرااز زهرا تعهد گرفت که دیگرمزاحم اونشود بدین ترتیب از شکایت خود صرفنظر کرد.

مادر «هما» اظهارات «فریدون» را دروغ محض میداند

مادر «هما» در ملاقاتی که باخبرنگادمادر «پل سفید» بعمل آورد اظهارات«فریدون» متهم به قتل همسرش «هما» راپس‌ازمعرفی‌خود و مقامات قضائی تهران جدا تکذیب نمود وداستانی‌را که فریدون ساخته و اظهار داشته است، سراسر دروغ نامید.

دراین ملاقات، مادر «هما» با چشمان گریان اظهارات فریدون را مبنی برارتباط و تماس «هما» با شخص دیگری بنام «حسین» جدا تکذیب نمود و آنرا واهی دانست‌و سپس ماجرای برخورد و زندگی کوتاه دخترش‌رابا فریدون چنین تعریف‌کرد: چندی قبل فریدون به پل‌سفید آمد و چون کارمند راه آهن و همکار مرحوم شوهرم بود، باخانواده ما آشنا شد وپس ازمدتی رفت وآمد، تقاضای‌ازدواج با «هما»را کرد و آنها نامزدشدند.

ولی‌پس‌از دو ماه، بدرفتاری و ناسازگاری فریدون به اوج شدت خود رسید و چون دخترم‌از این ازدواج‌ناراضی‌وناراحت بود، تقاضای ردنامزدی بافریدون‌را کرد و حتی جریان اختلاف آنها به پلیس راه آهن شمال کشیده شد وبا مداخله رئیس پلیس راه آهن شمال، قرار شد باپرداخت مخارج نامزدی به فریدون از طرف مابین آنها متارکه شود. ولی‌باواسطه و میانجیگری دوستان واطرافیان‌بین هما وفریدون مجددا آشتی برقرار شد وبالاخره منجربازدواج‌رسمی آندو گردید.

زندگی مشترک آنها یازده ماه ادامه داشت، که‌با قتل دخترم‌پایان یافت.

مادر «هما» درپایان گفت: فریدون چطور چنین مطالبی‌را توانسته جعل کند؟ درحالیکه هفته‌ای دوبار دخترم را بشاهی که ۴۷ کیلو متر بامحل سکونت ما فاصله دارد به سینما وگردش میبرد!

دختر سرگردانی، میخواست هنرپیشه شود!

دختر جوان پانزده ساله‌ای بنام‌صدیقه صبری که در تهران سرگردان بود، صبح دیروز بمددکاری اجتماعی دادسرای تهران تحویل شد.

این دختر، سرگذشت‌زندگی خود را در مدد کاری اجتماعی برای خبرنگارما اینطور تعریف کرد: مادرم مرده وپدرم دریکی‌از کشورهای همجوارزندگی میکند و من از طفولیت در خانه خانم معلمی زندگی میکردم. اوائل، خانم معلم با من مهربانی میکرد وقتیکه بزرگ شدم و احساس کردم که برای خودم دختر بزرگی شده‌ام، ناسازگاری خانم خانه با من شروع شد و شروع به کتک‌زدن من نمود.

«صدیقه» افزود: دو ماه پیش تصمیم گرفتم که از خانه او خارج شوم شبی لباسهایم را برداشتم و مخفیانه از خانه خارج شدم.

مدتی در خانه این و آن بسربردم تا اینکه هفته پیش با دختری بنام «شقایق» آشنا شدم.

او مرا بخانه‌اش برد و گفت اگر دختر خوبی باشم، مرا هنرپیشه سینما خواهد کرد و منهم چون‌علاقه زیادی بهنرپیشه شدن داشتم. از خوشحالی نزدیک بود که پردر بیاورم!

«صدیقه» اضافه کرد که‌شقایق بمن قول داده که اینکار را بکند و حتما خواهد کرد و اصرار می‌کرد که ویرا آزاد بگذارند تانزد «شقایق» برود.

بمددکاران اجتماعی دیروز بادقت تمام از «صدیقه» سئوال‌وجواب کردند تا انگیزه کارهای وی را دریابند، تا بتوانند باو کمک‌نمایند.

«صدیقه» بمددکاران اجتماعی گفت: عمویش مقیم مشهداست و دلش میخواهد که نزد اوبرود.

خودکشی درشگه‌چی

پیرمرد مریضی، بخاطر اینکه او را در بیمارستان بستری نکردند، دست بخودکشی‌زد. این پیرمرد که نعمت عبادی نام دارد و ۶۳ سال از عمرش میگذرد، گفت: ۳۰ سال است که در تهران هستم و سال ها «درشگه‌چی» بودم‌ولی چون درشگه‌هارا جمع کردند ناچار به ده خودمان در حومه مرند رفتم که بکار کشاورزی مشغول شوم. ولی در آنجا مریض شدم و هرچه داشتم فروختم و خرج دکتر و دوا کردم، ولی خوب نشدم.

ناچاردوباره بتهران آمدم و در یکی از بیمارستان ها بستری شدم‌وتحت عمل‌جراحی قرار گرفتم و مدتی بعد که ببهبود یافتم باز به ده رفتم، اما سه ماه بعد از آن دوباره مریض شدم‌وباردیگر بتهران آمدم وبدکتری مراجعه‌کردم. او که‌مرض مرا تشخیص‌داده بود، نامه‌ای بیکی‌از بیمارستان ها نوشت که‌مرا بستری کنند.

وقتی به آن بیمارستان رفتم بمن گفتند: «برو یکماه دیگر بیا». من یکماه دیگر دوباره بهمان بیمارستان رفتم ولی باز بمن گفتند: «برودو ماه دیگر بیا». این بار که دیگر تمام هستی‌ام را ازدست داده بودم و کسی را نیز در تهران نداشتم که از من نگهداری کند، ناچار تصمیم گرفتم که خودم را بکشم.

با این تصمیم، مقداری قرص تهیه کردم و خوردم و بمنزل یکی از همشهریانم‌رفتم و در آنجا بود که حالم بهم خورد و آنها مرا به بخش مسمومین بیمارستان لقمان‌الدوله آوردند و مرا از مرگ نجات دادند.

اولین محصول ارزنده ۱۳۴۸ استودیو میثاقیه

بزودی دربزرگترین سینماهای پایتخت وشهرستانها

در باغ گلستان تهران
مصفاترین گردشگاه خانگی
بزرگترین کنسرت سال ـ برنامه های‌هنری برادران رسولی ـ خیمه شب بازی ضمیمه فیلم جالب سینمائی
باغ گلستان‌سه‌راه‌سلسبیل تلفن ۹۵۸۲۷۶
آ ـ ۱۸۲۵۰

فروشگاه نورسته اصفهان
از شما دعوت میکند تادنیای‌زیبائی را با استی‌لودر فتح نمائید
بهمین مناسبت در تاریخ ۱۰الی۱۳خرداد ماه‌متخصص پوست‌و زیبائی استی‌لودر مشهورترین آلوازم آرایش دنیا از خیابان ینجم نیویورک برای راهنمائی و نشان دادن آخرین و صحیح‌ترین روش آرایش صورت در فروشگاه نورسته اصفهان آماده پذیرائی میباشد.
آ ـ ۱۸۲۵۴

مجمع عمومی سالیانه کانون مهندسین ایران
باطلاع کلیه آقایان اعضاء کانون مهندسین ایران‌میرساند که مجمع عمومی سالیانه کانون طبق ماده ۷ اساسنامه به منظور استماع‌واظهار نظر نسبت به گزارش سالیانه و تصویب ترازنامه روزدوشنبه ۴۸،۳،۲۶ ساعت‌پنج‌بعداز ظهردر محل کانون‌واقع درخیابان جنوبی‌پارک‌شهر تشکیل‌خواهدشد. خواهشمند است‌سر ساعت حضور حاصل‌فرمایند.
دبیر کانون ـ کمال‌دری
آ ـ ۷۸۰۷

بزودی ... یك فیلم ایرونی ـ ایرونی ـ ایرونی

باغ بزرك چمن‌زار باصفا، هوای آزاد، استخر بزرك، جوجه‌کباب لذیذ، محل آبرومند
نشانی اول جاده ونك
پارك‌جوجه کبابی
تلفن ۶۲۲۸۸۰ عروسی و میهمانی بقیمت‌مناسب

مایر لینگ....در
سینماشهر فرنگ
عباس‌آباد ـ اول خیابان تلویزیون ـ تلفن ۶۴۷۶۲۸

فانفار
محلول سالم برای سرگرمی کودکان

امشب و همه‌شب‌در
درایوین سینما
DRIVE-IN CINEMA
تهران پارس
سوء تفاهم
رنگی ـ باشرکت آنتونی کوایل

از امشب برنامه سینماهای
اونیورسال ـ رکس ـ حافظ
نپتون ـ ساینا ـ لیدو ـ همای ـ ژاله
داریوش ـ پاسارگاد ـ مونت کارلو
شاهکار فروزان وکوکبی درخشان ازسینمای هند که مدت ۵۰ هفته روی اکران بزرگترین سینماهای هندوستان بوده ورکورد فروش ومحبوبیت آن چشم همه را خیره ساخته است.

چشمان
دارمندرا ـ مالاسینها
محمود ـ سوجیت کمار
و کوکوم در فیلم

برنده دوجایزه ارزنده وافتخار آمیز «فیلم فیر» برای بهترین‌کارگردانی و بهترین فیلمبرداری سال

مجالس ترحیم

الموت لاوالدایبقی ولا ولدا

بمناسبت درگذشت مرحوم ثقةالمحدثین آقای **حاج‌میر سید علی یاسینی** علیه‌الرحمه از معمرین خدمتگزاران آستان مولی‌الکونین‌حضرت ابی‌عبدالله‌ـ الحسین علیه‌السلام و والد معظم واعظ دانشمند آقای سیدرضا یاسینی مجلس ختمی جمعه (فردا) از ساعت ۴ونیم تا ۷ بعداز ظهر در مسجد فخریه خیابان‌امیریه منعقد انشاءالله آقایان علماء اعلام و حجج اسلام و وعاظ عالیمقام و متدینین باشرکت خود موجب تسلی خاطر بازماندگان را فراهم خواهند فرمود.

العبد محمدحسین‌الطباطبائی‌العلوی‌البروجردی

خانواده های : یاسینی ، راجی ، محمودی ، طهماسبی ، صندوقچی، سلیم‌پور، عسگری ،مکتب‌الغدیر

درگذشت ثقةالمحدثین آقای حاج میرسید علی یاسینی را باطلاع عموم دوستان و آشنایان میرسانند. مجلس ختم آن مرحوم روز جمعه ۹ر۳ر۴۸ از ساعت ۴ونیم تا ۷ بعداز ظهر در مسجد فخریه واقع در خیابان امیریه برقرار میباشد.

آ-۱۸۲۲۰

بعموم افراد خانواده های‌عزادار بویژه‌بازماندگان آن مرحوم مصیبت وارده را تسلیت میدهیم

اتحادیه عکاسان تهران

درگذشت نابهنگام مرحوم نعمت‌الله مبین مدیرعکاسی نوکس را بعموم همکاران محترم اطلاع میدهد. مجلس‌ختم از طرف اتحادیه صنف عکاسان روز شنبه دهم خرداد ۴۸ از ساعت ۴تا۶ بعدازظهر در مسجد ظهیرالاسلام واقع در خیابان شاه آباد کوچه ظهیرالاسلام منعقد میباشد.

سرپرست صنف عکاسان -حاجی حسین سیاسی‌فر

آ-۷۷۳۷

خانواده های : ابطحی ، رسولی‌نژاد ، داورمنش، انصاریان ، نامجو ، فروزنده ، عسکری ، عباسیان ، زجبیان ، نیک‌عزم ، سرگرد افشار ، مهدیه ، حاجی خان‌بابائی ، سرهنگ اردبیلی ، کاری مهربان ،نیکجو، اجاق ، محمدیان ، فتاحی ، لباف ، حاجی محلوجی ، بی‌آزار ، حاج پرسا ، کنعانی ، صدیق ، رزازیان .

بدین وسیله فوت مرحوم **سید قاسم حاجی‌ابطحی** (کرمانشاهی) را باطلاع دوستان میرسانند . مجلس ختم آن مرحوم از ساعت ۴ تا۶ بعداز ظهر روزشنبه ۱۰ر۳ر۴۸ در مسجد سجاد واقع در خیابان شاه ـ چهارراه گیتی منعقد می باشد .

آ-۷۸۸۱

مصیبت وارده را ببازماندگان آن مرحوم‌تسلیت میدهیم

بانهایت تاسف درگذشت شادروان **عباسقلی اخته‌بادی** را باطلاع دوستان و خویشاوندان میرساند. مجلس ترحیم مردانه و زنانه روز جمعه نهم خرداد ماه از ساعت ۳ونیم تا۵ونیم بعدازظهر در مسجدسیدالشهداء واقع در انتهای خیابان هاشمی جنب آب شهرداری منعقد است .

خانواده های : اخته‌بادی، کفائی عظیمی، ضرابی، شفیعی ، اکباتان ، نوروزی ، عابدینی ، هاشمی ، سهاالله ، شاهرخی ، شفیع‌زاده ، رازمند ، عبدی ، جریریان ، نخست ، پاکرو ، نیک‌صفت ، ایروانی .

آ-۷۸۲۵

بعموم بازماندگان آن مرحوم مصیبت وارده را تسلیت میگوئیم

خانواده های : اکبری ، ابوقداره ، قاسمی ، کریمی ، کهنمال ، حیدری ، فرهنگی ، عطائی ،نوری، مهرویسی ، خدابنده ، محمودی ، فیروزی .

بدین وسیله بانهایت تاثر درگذشت مرحوم مغفور جنت‌مکان وخلدآشیان آقای **حاج‌جعفرقلی‌اکبری** آموزگار بازنشسته وزارت آموزش‌و پرورش بزرگ خاندان طائفه علی قورتلو از ایل شاهسون بغدادی‌محال ساوه را باطلاع دوستان و آشنایان میرسانند . مجلس ترحیم آن مرحوم از ساعت ۳ تا ۶ بعداز ظهر روز جمعه (فردا) ۹ خرداد ماه جاری در مسجد سادات‌واقع در خیابان محمدرضا شاه انتهای خط ۱۰۳ منعقدخواهد بود . مجلس ترحیم زنانه همان روز از ساعت ۳ تا ۶ بعداز ظهر در منزل شخصی واقع در یوسف‌آباد سراستخر خیابان اکبری برپاست .

آ-۷۸۱۳

بعموم بازماندگان آن مرحوم مصیبت وارده را تسلیت میگوئیم

بدین وسیله درگذشت نابهنگام مرحومه بانو **عصمت نخعی** را باطلاع دوستان و آشنایان میرسانیم. مجلس ختم آن مرحومه روز جمعه ۹ر۳ر۴۸ از ساعت ۹ الی ۱۱ در مسجد فخرالدوله واقع در خیابان فخرآباد و مجلس ختم زنانه در همان روز از ساعت ۳تا۵ بعداز ظهر در خانه مسکونی خیابان ژاله خیابان وحید دستگردی کوچه قائن (کوی مدرسه امریکائی‌ها) کاشی ۲۳ منعقد خواهد بود .

خانواده های محیط ، کلانتری خاندانی ،رسولی، دکتر حسنی ، کرباسی ، صفا ، باقری

آ-۱۸۲۴۸

مصیبت وارده را بعموم بازماندگان آن مرحومه تسلیت میدهیم

بدینوسیله باطلاع خویشاوندان ، دوستان‌و‌آشنایان میرساند بمناسبت فوت مرحوم **حاجی سید تقی‌بهشتی** فرزند مرحوم آقاسید جلیل هاشمی جمارانی مجلس ترحیمی ازساعت ۴تا۶ونیم بعدازظهر روز جمعه نهم خرداد در مسجد جامع جماران منعقد شرکت درمجلس مذکور موجب شادی روح آن فقید سعید و تسلی بازماندگان خواهد بود .

سیدجعفر هاشمی جمارانی .حاجی سید مهدی هاشمی جمارانی . مهندس حسین عبقری خانواده‌های بهشتی . هاشمی جمارانی . عبدمنافی .

آ-۷۷۹۵

مصیبت وارده را بعموم بازماندگان آنمرحوم تسلیت میدهیم .

بانهایت تاسف درگذشت **بانو فاطمه شکوئی** مادر گرامی آقای علی شکوئی رئیس دبیرستان مروی را باستحضار کلیه همکاران میرساند مجلس ترحیم آن شادروان از ساعت ۸ونیم تا ۱۰و نیم روز یکشنبه‌یازدهم خردادماه جاری در خانقاه حضرت قطب‌العارفین (صفی‌ـ علیشاه) منعقد خواهد بود .

وزارت آموزش و پرورش

آ-۷۸۴۳

باتاسف فراوان درگذشت **بانو فاطمه شکوئی** مادر گرامی آقای علی شکوئی رئیس دبیرستان‌مروی را باطلاع کلیه همکاران و دوستان میرساند .

مجلس ختم آنمرحومه ازساعت ۸ونیم تا ۱۰ونیم روز یکشنبه یازدهم خردادماه جاری در خانقاه صفی‌ـ علیشاه برگزار خواهد شد .

مدیر کل آموزش و پرورش استان تهران -یمین

آ-۷۸۴۳

روسای دبیرستانهای پایتخت با نهایت تاسف درگذشت **بانو فاطمه شکوئی** مادرگرامی همکار محترم آقای علی شکوئی رئیس دبیرستان مروی را باستحضار کلیه دوستان و همکاران میرسانند .مجلس ترحیم آن روانشاد ازساعت ۸ونیم تا ۱۰ونیم روز یکشنبه یازدهم خردادماه جاری در خانقاه صفی علیشاه برگزار خواهد شد .

دکتر علی اکبر میرفخرائی

آ-۷۸۴۳

بانهایت‌تاسف‌درگذشت **بانو فاطمه شکوئی** مادر گرامی آقای علی شکوئی رئیس فدراسیون کوهنوردی آموزشگاههای کشور را باطلاع کلیه همکاران می‌ـ رساند مجلس تذکر آن شادروان ازساعت ۸ونیم تا ۱۰ونیم روز یکشنبه یازدهم خردادماه جاری در خانقاه حضرت صفی علیشاه منعقد است .

مدیر کل تربیت بدنی -وصالی

آ-۷۸۴۳

اداره آموزش و پرورش ناحیه ۶ تهران‌درگذشت **بانو فاطمه شکوئی** مادر گرامی آقای علی شکوئی رئیس‌دبیرستان مروی راباطلاع کلیه همکاران میرساند. مجلس ختم‌آنمرحومه ازساعت ۸ونیم تا۱۰ونیم روز یکشنبه یازدهم خردادماه جاری در خانقاه صفی‌علیشاه برگزار خواهد شد .

رئیس اداره آموزش و پرورش ناحیه ۶ -آقاحسینی

آ-۸۷۴۳

بانهایت تاسف درگذشت **بانو فاطمه شکوئی**مادر گرامی جناب آقای علی شکوئی رئیس دبیرستان مروی و عضو شورای نشان لیاقت پیشاهنگی را باطلاع کلیه مربیان پیشاهنگی میرساند . مجلس تذکر آن مرحومه ازساعت ۸ونیم تا ۱۰ونیم روز یکشنبه یازدهم خردادماه جاری در خانقاه حضرت صفی‌علیشاه منعقداست .

شورای پیشاهنگی ناحیه ۶ تهران

آ-۷۸۴۳

گروه همت بانهایت تاسف درگذشت والده‌ماجده دوست دیرینه خود آقای علی شکوئی‌راکه ازبنیانگذاران گروه میباشند باطلاع کلیه دوستان و همکاران میرساند مجلس تذکر آن مرحومه ازساعت ۸ونیم‌تا ۱۰و نیم روز یکشنبه یازدهم خرداد ماه جاری در خانقاه صفی‌ـ علیشاه برگزار خواهد شد .

هیئت‌موسس گروه همت

ابوالملوکی . پردیس . سکاکی . صدقیانی . طباطبائی. گلستانی . جلیلی.جلیلوند. ماوندادی .محمودیان.مدنی. مسعودنیا . مصفا . دکتر میرفخرائی . نیکو . یمین .

آ-۷۸۴۳

خاندان شکوئی و خانواده های وابسته با نهایت تاسف درگذشت **بانو فاطمه شکوئی** را در مشهد حضرت ثامن‌الائمه باستحضار کلیه بستگان و دوستان وآشنایان میرسانند. مجلس ختم مردانه آن شادروان از ساعت ۸ونیم تا ۱۰ونیم روز یکشنبه یازدهم خردادماه جاری در خانقاه حضرت قطب‌العارفین (صفی علیشاه) و مجلس ترحیم زنانه از ساعت ۱۰ونیم تا ۱۲ونیم همان روز در همان محل واقع در خیابان صفی‌علیشاه خیابان خانقاه برگزار خواهد شد .

مهدی شکوئی - علی شکوئی - سرهنگ‌انورشکوئی

آ-۷۸۴۳

مصیبت وارده را بعموم بازماندگان آنمرحومه تسلیت میدهیم .

بانهایت‌تاسف‌درگذشت والده مکرمه آقای **محمد مهاجر سلیمانی** رئیس بخش‌مترو‌وبرآورددر اداره کل خط و ابنیه‌راه‌آهن رابه اطلاع دوستان وآشنایان و همکاران میرساند مجلس ختم آن مرحوم از ساعت ۹ تا ۱۱ صبح روزشنبه ۱۰خرداد ماه ۴۸درمسجدسجاد خیابان شاه برگزار خواهد شد .

راه آهن دولتی ایران

آ-۱۸۲۶۰

کل نفس ذائقة الموت

خانواده‌های : مهاجرسلیمانی . مالکی .هنریار . رواندوست . دولتخواه . رسولی . شکریان . نریمان . فرزانه . بریمانی . کرامتی .رسول شیرازی . برزین. سره . حشمتی . اکبری . حاج رجبعلی .یعقوبی . جوادزاده . نظری . شاهین‌پور . جعفری . عسکری . وحدانی .

درگذشت شادروان **بانو فاطمه مهاجر سلیمانی** را باطلاع میرسانند . مجلس ختم مردانه روز شنبه ۱۰ خردادماه جاری ازساعت ۹ تا۱۱ در مسجد سجاد (خیابان شاه) و مجلس ختم زنانه همانروز ازساعت۴تا۶بعدازظهر در منزل آنمرحومه واقع درامیرآباد شمالی جنوب‌پمپ بنزین کوچه آسائی پلاك ۱۰ برپاست .

آ-۷۸۴۷

مصیبت وارده را بعموم بازماندگان آنمرحومه تسلیت میدهیم .

بانهایت تاسف درگذشت شادروان آقای **عبدالحسین قلمبر** پدر جناب آقای دکتر محمدعلی قلمبر استاد و رئیس بخش بیوشیمی دانشکده پزشکی دانشگاه پهلوی را باطلاع میرساند. مجلس ترحیم‌فقید سعید روز یکشنبه یازدهم خرداد ماه ۴۸ از ساعت ۴تا۶ بعداز ظهر در مسجد سپهسالار منعقد خواهد بود .

دانشگاه پهلوی

آ-۱۸۲۱۶

کل نفس ذائقةالموت

بمناسبت فوت فقید سعید صفرعلی بنی‌اسد بزرك خاندان فامیل بنی‌اسد مجلس ختمی در روز جمعه ۹ر۳ر۴۸ در مسجد مهدوی واقع در خیابان شیرو ـ خورشید ایستگاه مسجد از ساعت ۴ تا ۶ بعداز ظهر منعقد خواهد شد . از آشنایان و فامیل تقاضا دارد برای شادی‌روح آن مرحوم در مجلس ختم حضور بهمرسانند . ضمنا مجلس ختم زنانه در همان روز و همان ساعت در منزل سعید فقید منعقد خواهد بود.

غلامحسین و عباس بنی‌اسد ، حاجی غلامعلی شیرازی ، حاجی عباس مقدم و خانواده ، خانواده های خزائی ، افشار ، امین ، طاهری ، بنی‌اسد ، بصیری ، کاملی ، زهره ، فرخزاد ، خدیو ، عبدی ، ستاری ، مقیدی ، ستاری‌فر .

آ-۷۸۱۷

مصیبت وارده را بعموم بازماندگان آن مرحوم تسلیت میدهیم

خانواده‌های : هاتف . فتوت احمدی . ظلی . سیاسی .سرمس . بهارلو .هیئت .امیر سلیمانی .رمضان پور . ضرغامی . اتفاق . یاوری . نیری . پرویزیان . رابط . بنکداریان . ناظم‌زاده . میرشکرائی . فردین . صارمی پور . طبیب‌زاده . خلج .

درگذشت شادروان **بانو خدیجه هاتف** همسر مرحوم دکتر مهدی هاتف را باطلاع بستگان وآشنایان میرسانند . مجلس ختم زنانه روز شنبه دهم خرداد ماه از ساعت ۳ تا ۵بعدازظهر و ختم مردانه از ساعت ۵تا۷ بعدازظهر همانروز در خانقاه صفی علیشاه برگزار خواهد شد .

ایران ظلی (هاتف) . توران سیاسی هاتف.سودابه هاتف . دکتر هوشنك ظلی . دکتر شاپور هاتف .

آ-۷۸۲۳

مصیبت وارده را بعموم بازماندگان آنمرحومه تسلیت میدهیم .

بانهایت تاسف و تاثر فوت مرحوم **سلیم محمدزاده اردبیلی** را باطلاع کلیه فامیل و دوستان میرساند . مجلس ختم مردانه روزشنبه ۱۰ر۳ر۴۸ ازساعت ۴ تا ۶ بعدازظهر درمسجداردبیلیها منعقد و ختم‌زنانه در همان روز و ساعت در منزل شخصی خیابان سیمتری‌نظامی کوچه وزیری آخر کوچه پلاك ۴۴ برگزار میگردد.

سید باقرمنصوری .خانواده‌ها ی: هدایتی . اسبقی. طاهری . مصباحی . وزیری آشتیانی . خدادادصارمی. انورصارمی . دکتر سلیمان عبداللهی .جوادیزدی‌زاده. جوادعلاپور . ابی‌ترابی . عنصری . بندری . زرینه. محمد زاده .

آ-۷۷۹۷

مصیبت وارده را بعموم بازماندگان آنمرحوم تسلیت میدهیم .

یادبود

در مسجد ملی ساوه

باطلاع بستگان و دوستان ارجمند میرساند که به مناسبت‌سالروز درگذشت شادروان مرحوم **حاج‌علی بدر** مجلس یادبودی از ساعت۶ تا ۸ بعدازظهرروزجمعه ۹ خرداد ۴۸در مسجد ملی ساوه برگزار میشود .

خانواده‌بدر

آ-۱۸۷۵۶ ۲-۳

باستحضار خویشاوندان و دوستان گرامی میرساند بمناسبت‌چهلمین روز درگذشت نوردیده ما شادروان **سیاوش حاتمی** روز جمعه‌نهم خرداد ماه‌از ساعت ۴تا۶ بعدازظهر مراسمی در آرامگاه بدرواقع‌در امامزاده عبداله‌برگزار خواهدشد.

خانواده حاتمی

آ-۷۶۴۹

مراسم یادبود چهلمین روز درگذشت شادروان **بانوربابه رئیسی** روز جمعه۹ خرداد از ساعت۴ تا ۶در امامزاده عبداله‌برگزار وساعت‌سه‌ونیم از منزل حرکت خواهدشدوسیله نقلیه مهیااست .

دکترجعفررئیسی

آ-۷۷۰۷

روز یکشنبه ۱۵ربیع‌الاول ۱۱ خرداد مصادف‌است با سالگرد درگذشت نابهنگام همسر ارجمند وعزیزم سرکار سروان **مرتضی مهرگو** روزی که هرگزازخاطر من و دوستان باوفای آن فقید سعید فراموش نخواهد شد . مراسمی در امامزاده عبداله آرامگاه بدر انساعت ۴½ تا ۶½ بعدازظهر برقرار است یقینا فامیل و دوستان گرامی که در این مدت همواره‌مرا مشمول عواطف خود قرار داده‌اند شرکت خواهند فرمود .

جلوه دبیروزیری (مهرگو)

آ-۷۸۱۹

تسلیت

دوست عزیز آقای رضا کلانتری

مصیبت وارده را صمیمانه بشما وفامیل محترمتان تسلیت میگوئیم .

نصیری

آ-۷۸۶۷

جناب‌آقای دکتر طباطبائی ریاست محترم‌بهداری کل‌استان ششم

مصیبت‌وارده باعث تالم وتاثر خاطر شدیدپزشکان وکارکنان بهداری شهرستان بهبهان گردید .ضمن عرض تسلیت بقای عمروسلامت جنابعالی و خاندان ارجمند را آرزومندم.

دکترقره‌خانی

آ-۱۸۲۱۴

خبر درگذشت نابهنگام خانم کشفی موجب کمال تاسف و تاثر دوستان و آشنایان گردید . مصیبت وارده را بخانواده های محترم فتح‌اللهی و کشفی و سرمدی صمیمانه تسلیت عرض می نماید .

علی‌اصغر تهرانی یکتا

آ-۱۸۱۹۲

باکمال تاسف فوت ناگهانی مرحوم **جبار دقیق‌نیا** را تسلیت عرض نموده بقاعو سلامتی‌خانواده آن‌مرحوم را از خداوند متعال خواستاریم .

صمد جهانزاد فرخی ، حسن جهانزاد فرخی ، یوسف اکبرزاده ، کاظم ملامحمدی ، قاسم زندی ، محمدعلی بدیعی‌فر ، عبدالله بدیعی ، گیورگی گورگیس ، روح‌الله محمدی

آ-۱۸۲۱۸

جناب آقای رجبی

مدیر کل تعاون و رفاه معلم وزارت آموزش وپرورش

بانهایت تاسف مصیبت‌وارده راه بحضور آنجناب تسلیت عرض نموده سلامتی و بقای عمر آن وجود گرامی وخانواده محترم را از خداوند متعال آرزومندیم .

دکتر منوچهری - دکتر شیدوش - دکتر کوچك‌پور- دکتر شیرازی .

آ-۷۷۶۱

جناب آقای رجبی

مدیر کل محترم تعاون و رفاه معلم وزارت آموزش‌وپرورش

مرك ناگهانی پدر بزرگوارتان موجب تاثر و تالم‌عمیق اینجانبان گردیده ضمن عرض تسلیت بشما و خانواده محترمتان در این مصیبت عظیم خود را شریك میدانیم .

فامیلی .فرید . معظمیان ، کریمی . محتشم .مرسلی. کیابی . شهریاری .زندی .خسروی .بدره‌ای . مدبرزاده. حسینی‌فامیلی . یزدانفر. ضرابی. ریاحی .فلاحی .مشیریان. کوثری . میرسیاح .وزیری مهابادی . شریف‌زاده نجفی مصطفوی .شریفی نیستانك . حاجی باشی . حسینی‌زواره‌ای. فیوضی . عاملی . علی‌کریمی .فرنیا . تیموری .باسعی. وزیری .غروی .

آ-۷۷۶۳

جناب آقای محمد مشیری یزدی

باکمال تاسف درگذشت پدرگرامتان را تسلیت عرض نموده بقاء وسلامت آن خانواده محترم را از خداوند متعال خواستاریم .

محمد کرباسی -محمودصفدرخانی

آ-۷۷۷۱

جناب آقای محمد کبریائی

کارکنان و دبیران دبیرستان کوشش مریم بانهایت تاسف درگذشت مادر گرامیتان را تسلیت گفته وخودرادر غم بزرك شما سهیم و شریك میدانند.

مدیر دبیرستان کوشش مریم فرارمند

آ-۷۷۷۳

جناب آقای دکتر منصور فتوت‌جاه وبانو

مصیبت وارده را تسلیت عرض نموده بقاء عمرجنابعالی وخانواده را آرزومندیم .

شهسوار - دکتر داروئی و بانو

آ-۱۸۱۴۰

سرکار استوار یکم محمد رضا شاهی واستواردوم محمد شاهی

مصیبت وارده را از طرف خودو همکارانم تسلیت‌میگویم.

نوشهر -سروان‌بنی ریاح

آ-۱۸۱۴۲

جناب آقای آسایش

فوت همسر عزیزتان باعث تاثر و تاسف فراوان مااست خودرا در غم بزرك شما شریك دانسته این مصیبت‌رابحضور جنابعالی وسایر بازماندگان محترم صمیمانه تسلیت‌عرض مینمائیم .

کارکنان بانك رهنی ایران -شعبه بابل

آ-۱۸۱۴۴

سرکار سرهنك دکتر مجیدزاده

مصیبت وارده به‌آندوست ارجمند را تسلیت‌میگویم

سرتیپ‌میرغفوری

آ-۷۸۰۹

جناب آقای‌دکترپهلوان

مصیبت وارده را بجنابعالی تسلیت عرض‌مینمائیم.

نرس های بیمارستان ودرمانگاه نیروی‌هوائی

آ-۷۸۰۵

جناب آقای دکتر عطاءاله اقراری

بانهایت‌تاسف‌مصیبت وارده را تسلیت عرض‌مینمائیم.

اشراقی‌وبانو

آ-۷۷۹۹

سرکار ستوان یکم محمد ابراهیم‌راهپیما

افسران ودرجه داران وافراد هنك مستقل‌ژاندارمری گیلان مصیبت‌وارده‌را بسرکار و خانواده‌تان تسلیت گفته همگی دراین مصیبت واندوه شریکند.

آ-۱۸۱۹۴

دوست‌گرامی جناب آقای‌دکترفریبور محسنی

خود را در مصیبت وارده شریك دانسته و بدین وسیله مراتب تاثرو همدردی خود راتقدیم میدارم.

اصفهان -عبداللهی

آ-۱۸۱۹۶

همکار ارجمندآقای دکترفریبور محسنی

از طرف‌خود وکلیه‌استادان . کارکنان دانشکده علوم اصفهان مصیبت‌وارده را تسلیت گفته بقاء عمرو سلامت جنابعالی‌وسایر خانواده گرامی را آرزومینماید.

سرپرست دانشکده علوم اصفهان- دکترحکمتیار

آ-۱۸۱۹۸

همکار گرامی جناب آقای دکترفریبورمحسنی

استادان و دانشجویان گروه‌زیست شناسی‌دانشکده علوم مصیبت‌واره را به‌جنابعالی‌تسلیت عرض مینمایند.

مدیرگروه‌زیست‌شناسی -دکترفتاح

آ-۱۸۲۰۲

آقایان حاج غلامرضا نوری -حاج‌غلامعلی نوری - علی نوری .

با اندوه فراوان درگذشت مادر گرامیتان را تسلیت عرض نموده قلبا خودرا در این‌ضایعه مولمه شریك میدانیم و بقای عمر وسلامت شما و کلیه بازماندگان محترم را از درگاه ایزد منان مسئلت داریم.

خانواده‌های امام حسینی.

آ-۷۷۷۷

سپاسگزاری

خانواده‌های : کلانتری . شفیعی تویسرکانی .و خانواده های وابسته

از عنایات بیکران بانوان و آقایان‌وسروران گرام که در مراسم تشییع تدفین - ترحیم‌وشب هفت‌مرحومه **حاجیه‌همدم‌خانم کلانتری**(شفیعی)مبذول داشته وبامراحم خودباعث تسلای خاطر بازماندگان شده‌اند بدین‌وسیله سپاسگزاری نموده‌از خداوند متعال سلامتی وموفقیت همگی را آرزو داشته‌امیدوارند توفیق دست دهد که باشرفیابی خدمت‌کلیه بانوان وآقایان مراتب تشکر خود را حضورا معروض دارند.

۷۸۱۱ ۱-

از عموم سروران گرامی که به مناسبت درگذشت پدر عزیزمان شادروان **عباسعلی فراهانچی** اظهارهمدردی نموده ودر تشییع‌جنازه‌ومجلس ختم آن مرحوم شرکت کردند و همچنین از کلیه‌دوستانی که بوسیله تلگراف یانامه وتلفن موجبات تسلی خاطرمان را فراهم‌نموده‌اند از صمیم قلب سپاسگزاری‌نموده‌واز اینکه موفق‌به‌عرض تشکرحضوری نشده‌ایم پوزش می طلبیم .

حسن فراهانچی- حمید فراهانچی

آ-۱۸۰۸۰

از سروران معظم‌و دوستان محترم وبستگان ارجمندی که در مراسم تشییع وختم و هفته مرحومه مغفوره مادر عزیزما ن‌در تهران وتنکابن ابرازلطف فرموده وبا تشریف فرمائی‌وشرکت در مراسم مذکوراین جانبان رامورد تفقد وعنایت قرار داده‌اند بدینوسیله تشکر و سپاسگزاری نموده‌و چنانچه بسبب تاثرات‌روحی تاخیری در شرفیابی وعرض‌تشکرحضوری‌حاصل شود امیدواریم بابزرگواری خود این‌جانبان رامشمول عفوقرار دهید.

شهسوار. سبحان‌قلی خلعت بری وشمسی مالك. رحمان قلی خلعت‌بری . حیدر قلی خلعت‌بری. یزدان قلی‌خلعت‌بری . خدایار خلعت‌بری

آ-۱۸۱۳۴

از دوستان ارجمند وشخصیت های محترم‌شهسوار ورامسر وخرم آباد که دروااقعه جانگداز درگذشت مادر عزیزمان مرحومه **بانوهاجر خلعت‌بری** باانعقاد مجالس ختم بااین جانبان همدردی‌و موجبات تسکین آلام‌درونی ما را فراهم فرموده‌اند صمیمانه تشکروسپاسگزاری نموده وخود را همیشه مدیون و مرهون عواطف‌وعنایات بی‌آلایش سروران معظم و همشهریهای عزیز خود میدانیم.

شمسی‌مالك . سبحان قلی خلعت‌بری . رحمان‌قلی خلعت‌بری.حیدرقلی‌خلعت‌بری . یزدان قلی‌خلعت‌بری. خدایار خلعت‌بری.

آ-۱۸۱۳۶

از سروران گرانمایه ودوستان محترم‌وآشنایان ارجمندی که‌بمناسبت‌درگذشت‌تاسف‌انگیز مادر گرامی همسرعزیزم درمراسم تشییع‌و ختم و هفته آن مرحومه مغفوره قدم رنجه فرموده‌وباشرکت خود موجبات تسلی خاطردین بنده‌وبازماندگان را فراهم فرموده‌اند بدین وسیله‌تشکر وسپاسگزاری نموده‌وچنانچه بسبب تاثرات ناشی‌از این‌واقعه غم‌انگیز درشرفیابی وعرض تشکر حضوری تاخیر حاصل گردد امیدوارم مورد عفوقرار گیرم.

شهسوار : حمید مالك

آ-۱۸۱۳۸

همکار عزیز جناب آقای‌دکتر فریبور محسنی

باتاثر فراوان مصیبت‌وارده را بحضورآنجناب و خاندان محترمتان تسلیت‌عرض مینماید.

گروه فیزیك دانشکده علوم اصفهان

آ-۱۸۲۰۴

همکار عزیزجناب آقای دکتر فریبور محسنی

استادان‌و کارکنان دانشکده علوم داروئی اصفهان مصیبت‌وارده را تسلیت عرض مینمایند.

رئیس دانشکده علوم داروئی دکتر حکمتیار

آ-۱۸۲۰۶

جناب آقای دکتر فریبور محسنی‌همکار ارجمند

بانهایت تاسف و تاثر فوت پدر بزرگوارتان‌را عمیقانه تسلیت‌عرض نموده‌بقاء عمروسلامت آن خاندان محترم را از درگاه خداوند متعال آرزو مینماید.

گروه‌شیمی وبیوشیمی دانشگاه‌اصفهان

آ-۱۸۴۰۸

همکار ارجمند جناب آقای دکترفریبور محسنی

گروه‌زمین شناسی دانشکده علوم اصفهان‌مصیبت وارده رابحضور آنجناب‌و خاندان محترمتان تسلیت عرض نموده بقاعو سعادت بازماندگان آن فامیل رااز خداوندمتعال مسئلت مینماید.

گروه‌زمین شناسی

آ-۱۸۲۰۰

جناب آقای سرهنك علی کلانتری

بانهایت تاثر مصیبت وارده را بخانواده محترم کلانتری و شفیعی - مکرم- جعفری تسلیت عرض نموده بقاء عمر بازماندگان آن مرحوم را از خداوند مسئلت می نمائیم .

مریم کاوه - عیسی کاوه

آ-۷۸۷۵

مصیبت وارده را بخاندان محترم صوفی بویژه سرکار سرگرد صوفی و جناب آقای عطاءالله صوفی صمیمانه تسلیت عرض مینماید .

دکتر حسین سیاوشیان

آ-۷۸۷۱

آقای علی شکوئی رئیس فدراسیون کوهنوردی آموزشگاههای کشور .

بانهایت تاسف و تاثر مصیبت وارده را از طرف خود و عموم کارمندان اداره کل تربیت بدنی و اعضاء فدراسیونهای آموزشگاههای کشور به‌آن‌همکار ارجمند تسلیت میگوید .

مدیر کل تربیت بدنی- وصالی

آ-۷۸۰۱

اطلاعات ۱۳۰۲

پنجشنبه
● دوازدهم ربیع‌الاول ۱۳۸۹
● بیست و نهم مه ۱۹۶۹

بموجب لایحه‌ایکه در فراکسیون پارلمانی حزب ایران نوین بتصویب رسید :

حقوق پزشکان نظامی اضافه میشود

● به‌پزشکان نظامی معادل پنجاه درصد حقوق ، حق فنی پرداخت میشود
● به پزشکانی که داوطلب خدمت در ارتش شوند ، مزایائی تعلق میگیرد

فراکسیون پارلمانی حزب ایران نوین عصردیروز بریاست آقای مصطفی‌الموتی تشکیل گردید . دراین جلسه تیمسار سپهبد کاتوزیان معاون وزارت جنگ دراطراف لایحه مربوط به تامین کادر پزشکی مورد نیاز نیرو های مسلح شاهنشاهی (ارتش . ژاندارمری . شهربانی) که قبلا در کمیته مرکزی فراکسیون تصویب شده بود توضیحاتی دادو مزایای جدیدی که برای کادر پزشکی در نظر گرفته شده است شرح داد و گفت به پزشکان فارغ‌التحصیل دانشگاههای ایران و یا خارج که داوطلب خدمت در نیرو های مسلح شاهنشاهی گردند . به ازاء هرسال تحصیلی و همچنین به ازاء هرسال دوره تخصصی ،معادل نود هزاررریال داده خواهد شد وبه حقوق پزشکان غیر نظامی که در ارتش شاهنشاهی خدمت می کنندبه میزان نصف حقوق و مزایای آنان اضافه خواهد شد .

● حق فنی

معاون وزارت جنگ یادآور شد که‌به‌پزشکان‌نظامی ، معادل پنجاه درصد حقوق به عنوان « حق فنی» پرداخت می شود وحقوق‌دانشجویان رشته های پزشکی‌دانشکده افسری ترمیم‌خواهد شد بدین ترتیب‌حقوق دانشجویان سال اول دانشکده پزشکی که معادل یکهزاروششصد وشصت‌وشش ریال‌می‌باشد به دو هزاروپانصد ریال .حقوق‌دانشجویان سال‌دوم پزشکی‌به سه هزاروهفتصد وپنجاه ریال - حقوق دانشجویان سوم‌به پنج‌هزار ریال افزایش‌خواهد یافت .

بقیه در صفحه چهارم

نمایش سوغات فرنگ چند شب‌دیگر ادامه خواهد یافت

صحنه جالبی از نمایشنامه موفق «سوغات فرنگ» که از روز پنجم خرداد بوسیله هنرمندان اصفهانی در تالار انجمن دوشیزگان وبانوان بمدت یکهفته بروی صحنه آمد و مورد استقبال کم‌نظیری قرارگرفته است .

نمایشنامه « سوغات فرنگ» که با همکاری گروه هنری آریا ، هنرمندان برجسته اصفهانی ، از روز دوشنبه‌درتالارانجمن‌دوشیزگان و بانوان روی صحنه آمده ، با موفقیت ادامه دارد .

دوستداران تئاتر ، ازاین‌نمایش کمدی که به‌لهجه‌شیرین اصفهانی لطف فوق‌العاده‌ای به‌آن بخشیده است ،استقبال فراوانی کرده‌اند و هر شب عده بیشتری ذوق و هنر هنرمندان اصفهانی راهنگام‌تماشای این نمایشنامه جالب ستوده‌اند .

هنرمندان اصفهانی ، بر اثر تقاضای فراوان ، پیش پرده جالبی نیز در برنامه هنر گنجانده‌اند و سعی کرده‌اند ، کار خودرادرسطح بهتر و جالبتری نسبت به نمایشنامه « خانم اروپائی » ارائه دهند»

سوغات فرنگ ، تا چند روزدیگر در تالار انجمن روی صحنه خواهد بود . در این نمایش ، صرفنظر از چهره هائی که در نمایش خانم اروپائی درخشیدند ، چند هنرمند دیگر اصفهانی نیز شرکت دارند و هنر چشمگیری ابراز داشته‌اند.

علاوه بر مراکز فروش بلیت که مرتب اعلام میشود ، علاقمندان میتوانند بااستفاده از تلفن شماره ۳۱۱۲۱۷ ، تعداد بلیطهای مورد نیاز خود را برای شب دلخواه اطلاع دهند تا بلیت های درخواستی به محل کار یا خانه آنان فرستاده شود .

بمناسبت انجام مسابقات فوتبال فینال ارتش های جهان دو کشور یونان و شرکت تیم ارتش شاهنشاهی ایران در این دوره مسابقات

مسابقه آزمایشی

فوتبال

ارتش‌شاهنشاهی با تاج

ساعت ۵ بعد از ظهر جمعه در امجدیه

۱-۲ آ-۱۷۶۴۰

فروش بزرگترین مغازه ساختمان آلومینیوم

کتابخانه لاروس محل سابق خود را در ساختمان آلومینیوم که دارای زیرزمین ، انبار و دو قسمت فوقانی و تحتانی بیشتر از بقیه مغازه های ساختمان آلومینیوم دارا می باشد با برق و تلفن و کولر و مبل های ساخته شده و کلیه دکوراسیون با قیمت مناسب به علاقمندان واگذار می نماید .

ضمنا طبقه فوقانی عکاسخانه ساکو قبلی چهارراه نادری اسلامبول کتابفروشی سابق فرانسه را نیز بفروش میرساند .

علاقمندان به تلفن ۶۲۶۴۸۳ یا چهل متری کریم‌خان زند کتابفروشی لاروس به مدیر شرکت مراجعه فرمائید .

۱-۲ آ-۱۷۳۴۸

لوله کشی گاز منازل و موسسات

طبق استانداردهای شرکت ملی گاز ایران

شرکت زلال تلفن ۷۶۳۳۵۲

جوجه کباب مخصوص فروشگاه ته‌چین بره
شیرین‌پلو با مرغ باقلاپلو باگوشت‌بره
و انواع غذاهای متنوع ناهار فردا جمعه در سلف‌سرویس رستوران

فروشگاه بزرگ‌ایران

ساعت کار رستوران ۹ صبح الی ۳ بعد از ظهر

فروشگاه‌بزرگ‌ایران فردا جمعه تعطیل است

صابون اکتی
وارد شد داروئی دلشاد تلفن ۳۱۳۷۹۵

مؤسسه حقوقی بنام

باهمکاری آقایان محمود ارژم - محمد علی بایار - مرتضی‌مشیر - جمشید مظفریه - ملک ناصر نوبان

جهت انجام امور مدنی وکیفری و مالیاتی وثبتی و بیمه قبول مشاوره ووکالت مینماید .

نشانی: تهران - خیابان شاه - جنب‌کوچه لاله - ساختمان توکل - شماره ۳ر۱۶۷

اوقات کار : همه روز ه‌از ساعت ۹ صبح تا ۹ بعد از ظهر .

تلفن : ۶۱۰۱۴۶۳ ۱-۲ آ-۱۷۸۹۶

اطلاعیه بانک رهنی ایران

نمایندگی بانک رهنی ایران در شهرستان دماوند از تاریخ شنبه دهم خرداد ماه جاری دائر و درخواست وام تکمیل‌یا تعمیر ساختمان‌وتجدید بناوخرید خانه میپذیرد.م.الف۲۵۸۸

۱-۲ آ-۱۸۲۲۲

گروه فرهنگی پیمان شمیران

ترم دوماهه کلاسهای تابستانی را که شامل **تقویت‌دروس زبان انگلیسی - تعلیم شنا و نقاشی** میباشد از اول‌تیرماه شروع مینماید . ثبت نام همه روزه از ۸ر۳۰ صبح‌الی ۱۲

نشانی : تجریش - کوچه اسدی-دبستان پیمان‌تلفن۸۵۵۶۹

آموزشگاه شبانه روزی بهیاری بیمارستان مهر

دارای امتیاز رسمی از وزارت آموزش و پرورش داوطلبانی راکه دارای شرایط زیر باشند میپذیرد .

۱- داشتن گواهینامه سیکل اول متوسطه که‌معدل‌آن کمتراز ۱۲نباشد.
۲- داشتن سلامت‌جسمی و روحی .
۳- مجرد .
۴- داشتن گواهی حسن اخلاق از مدیر دبیرستان .
۵- سن بین ۱۶تا۲۴ سال .

تاریخ اسم نویسی از نشر این آگهی تا ۲۵ خرداد ماه ۱۳۴۸خواهدبود. داوطلبان برای کسب هرگونه اطلاعات بدفتر آموزشگاه بهیاری در بیمارستان مهر خیابان زرتشت شمال بلوار مراجعه نمائیده آ-۷۴۰۹

کلاه موتورسیکلت سوار
طلق موتورسیکلت
قطعات موتورسیکلت
بازرگانی محمدعلی حمیدین
مقابل مسجد شاه تلفن ۲۲۲۱۹

آگهی استخدام

جهت اداره قسمت‌های مختلف کینگز هتل به چند نفرکه دارای معلومات کافی علمی و سابقه‌کار در این رشته هستند احتیاج داریم .

واجدین شرایط میتوانند همه روزه‌باستثنای روزهای‌پنجشنبه وجمعه از ساعت ۵الی ۷ بعدازظهر بدفتر هتل واقع در خیابان پهلوی -بلوار ولیعهد کوچه خسروخاور مراجعه نمایند.

۱-۱۷۸۰ دفتر کینگز هتل

HAWI LUX
هاویلوکس
معتبرترین نام در صنعت رنگسازی

فردا جمعه از خانه‌های مدرن شهران دیدن کنید

شهران باخانه‌های ایده‌آلی بهترین نقطه برای یک زندگی آرام‌وفرح بخش

سرویس مخصوص شهران روزهای جمعه از ساعت ۹ صبح تا ۶ بعد از ظهر به فاصلهٔ هر نیمساعت شما را از مقابل ساختمان آلومینیوم به شهران میرساند وعده ما و شما فردا در شهران .

دنا

صندوق نسوز کاوه باحداقل قیمت

قیمت چهارمدل ازصندوقهای نسوز کاوه بعلت افزایش تولید ۲۵٪ کاهش یافت

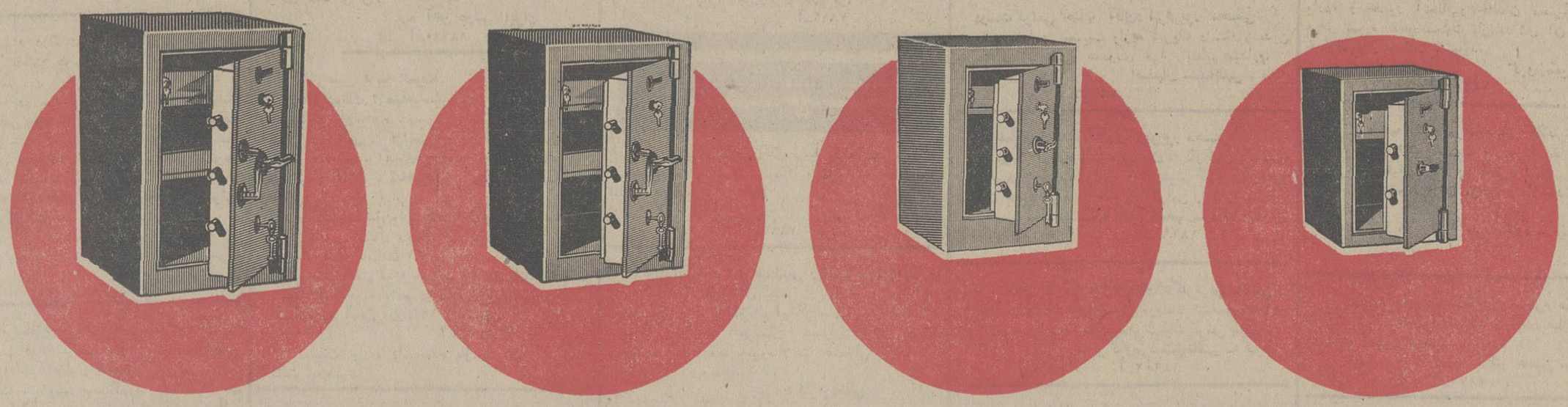

مدل ۱۵۰ کیلوئی
۲۹۵۰ ریال

مدل ۲۵۰ کیلوئی
۳۹۵۰ ریال

مدل ۳۵۰ کیلوئی
۴۹۵۰ ریال

مدل ۵۵۰ کیلوئی
۷۹۵۰ ریال

فروشگاه و نمایشگاه صندوق نسوز کاوه تهران میدان سپه - تلفن ۳۱۴۴۸۷ و ۳۱۴۷۰۲

از شهرستانهائی که نماینده نداریم نماینده فعال می‌پذیریم

اندیشه

48.K.2